



**Consejo de  
la  
Judicatura  
del Estado  
de Baja  
California**

# Proyecto de Presupuesto 2021



**Descripción de los programas**

El Poder Judicial del Estado de Baja California, en cumplimiento a la normatividad en materia de planeación, programación y presupuesto, llevó a cabo la elaboración del Plan de Desarrollo Judicial para el periodo 2018-2020, documento en el que se indican las directrices, estrategias y proyectos en el cual se plasman los objetivos y resultados a alcanzar, y del cual se desprenden los programas que deberán desarrollarse para concretar lo plasmado en dicho documento.

Así, los programas, a los cuales se les asignan los recursos presupuestales correspondientes, integran las actividades y acciones operativas de cada una de las Áreas del Poder Judicial para el cumplimiento de los objetivos del Plan de Desarrollo Judicial de acuerdo al desarrollo de metas e indicadores de gestión.

Así, derivado de dicho Plan, y en concordancia con la clasificación programática emitida por el Consejo Nacional de Armonización Contable, este Poder Judicial del Estado de Baja California, desarrollará para el Ejercicio Presupuestal 2021, los siguientes programas presupuestarios:

- **E06 Administración e impartición de Justicia.-** En este programa se aglutinan las actividades que realizan las áreas jurisdiccionales , esto es, corresponden a las tareas que llevan a cabo en Primer Instancia los Juzgados en el Estado y en Segunda Instancia las Salas que integran el Tribunal Superior de Justicia, incluyendo las acciones que realizan los Jueces asignados al Nuevo Sistema de Justicia Penal Oral, así como las acciones de conciliación y mediación por parte del Centro Estatal de Justicia Alternativa en el Estado, plasmando los resultados obtenidos en los conceptos siguientes:

Asuntos radicados y terminados, acuerdos dictados, desahogo de audiencias y sentencias en segunda instancia,

con lo que llevan a cabo la impartición de justicia en todos aquellos casos en que la ciudadanía acude para tal propósito.

El presupuesto que se está solicitando para este programa asciende a la cantidad de \$ 722'382,792.42 pesos distribuidos mayormente en las partidas correspondientes al Capítulo de gasto 10000 Servicios Personales.

- **Programa P07 Control y apoyo a la Administración de la Justicia.** En este programa se plasman todas aquellas actividades que realizan las Áreas que integran el Consejo de la Judicatura, además de aquellos gastos que no pueden asignarse a una Área en particular ya que son compartidos por dos o más Órganos jurisdiccionales o administrativos, como lo son, entre otros, el servicio de agua por tubería y el servicio de energía eléctrica, esto con el propósito de que los Órganos Jurisdiccionales no distraigan su atención de la tarea primordial que la Ley les asigna.

De esta manera, al amparo de este programa se llevan a cabo todas aquellas actividades relacionadas con la administración de los recursos humanos, materiales y financieros del Poder Judicial incluyendo el Capítulo 7 *Inversiones financieras y otras provisiones*, cuyos recursos se destinarán a fortalecer el Fondo de Retiro Judicial puesto en marcha en el ejercicio presupuestal de 2011.

Los recursos que se están solicitando para este programa ascienden a la cantidad de \$577'796,435.69 pesos, distribuidos de la siguiente forma:

CAPÍTULO DE GASTO	MONTO
1 SERVICIOS PERSONALES	430,127,673.29
2 MATERIALES Y SUMINISTROS	28'455,295.80
3 SERVICIOS GENERALES	77'038,336.44
4 TRANSFERENCIAS, ASIGNACIONES, SUBSIDIOS Y OTRAS AYUDAS	55,000.00
5 BIENES MUEBLES, INMUEBLES E INTANGIBLES	37'120,130.28
6 INVERSIÓN PÚBLICA	
7 INVERSIONES FINANCIERAS Y OTRAS PROVISIONES	5'000,000.00
TOTAL	<b>577'796,435.69</b>

- Programa M14 Custodia y preservación documental.-** Este programa tiene como propósito principal llevar a cabo todas aquellas actividades que permitan el adecuado cuidado y conservación, así como la custodia de toda aquella documentación que se genera en el Poder Judicial, incluye las actividades relacionadas con la elaboración y distribución del Boletín Judicial, Órgano Oficial del Poder Judicial.

Los recursos solicitados para este programa ascienden a la cantidad de **\$12'009,376.70** pesos, distribuidos en las partidas correspondientes al Capítulo de gasto 10000 Servicios Personales.

**Programa O17 Auditoría interna y control patrimonial.** En este programa se plasman las actividades que tienen como propósito verificar que los recursos puestos a disposición del Poder Judicial por parte del Poder Legislativo se hayan aplicado de acuerdo a la norma aplicable y de conformidad con lo aprobado, además también se encarga de todas aquellas actividades relacionadas con las políticas en materia de responsabilidades y situación patrimonial de los servidores públicos del Poder Judicial, los recursos

solicitados para este programa ascienden a la cantidad de **\$7'235,645.07** pesos distribuidos en términos generales en las partidas correspondientes al Capítulo de gasto 10000 Servicios Personales.

Es de mencionarse que los Programas **Tipo E** (Prestación de Servicios Públicos), Se refieren a “Actividades del sector público, que realiza en forma directa, regular y continua, para satisfacer demandas de la sociedad, de interés general, atendiendo a las personas en sus diferentes esferas jurídicas, a través de las siguientes finalidades:

i) Funciones de gobierno....”

Los Programas **Tipo P** (Planeación, seguimiento y evaluación de políticas públicas), son aquellos que desarrollan “Actividades destinadas al desarrollo de programas y formulación, diseño, ejecución y evaluación de las políticas públicas y sus estrategias, así como para diseñar la implantación y operación de los programas y dar seguimiento a su cumplimiento.”

Los programas **Tipo M** (Apoyo al proceso presupuestario y para mejorar la eficiencia institucional), son aquellas “Actividades de apoyo administrativo desarrolladas por las oficialías mayores o áreas homólogas”.

Los Programas **Tipo O** (Apoyo a la función pública y al mejoramiento de la gestión), son programas que desarrollan “Actividades que realizan la función pública o contraloría para el mejoramiento de la gestión, así como las de los órganos de control y auditoría.”

CUADRO COMPARATIVO: PROYECTO DE PRESUPUESTO 2021 Vs. PRESUPUESTO DEVENGADO PROYECTADO AL CIERRE DEL EJERCICIO 2020

CAPITULO	PARTIDA ESPECIFICA		PRESUPUESTO DEVENGADO			PROYECTO PRESUPUESTAL 2021	COMPARATIVO	
			Al mes de octubre de 2020	Proyectado noviembre-diciembre 2020	Proyectado al Cierre 2020		Proyecto de Presupuesto 2021 Vs Presupuesto Devengado Proyectado al Cierre del Ejercicio 2020	
	Número	Descripción					Cantidad	%
	<b>TOTAL</b>		<b>744,110,794.35</b>	<b>272,826,430.63</b>	<b>1,016,937,224.98</b>	<b>1,319,424,256.22</b>	<b>302,487,031.25</b>	<b>29.74</b>
<b>100000</b>	<b>Servicios Personales</b>		<b>711,484,639.45</b>	<b>261,272,701.71</b>	<b>972,757,341.16</b>	<b>1,171,492,573.14</b>	<b>198,735,231.99</b>	<b>20.43</b>
	11101	Dietas y retribuciones	84,647,903.26	32,658,740.14	117,306,643.40	119,711,995.73	2,405,352.33	2.05
	11301	Sueldo tabular al personal permanente	219,927,609.04	57,079,437.40	277,007,046.44	288,565,530.98	11,558,484.54	4.17
	12201	Sueldo tabular al personal eventual	2,490,055.93	933,434.07	3,423,490.00	3,423,490.00	0.00	0.00
	13101	Primas por años de servicios efectivos prestados	2,605,500.76	493,784.15	3,099,284.91	3,554,382.22	455,097.31	14.68
	13102	Prima de antigüedad	1,605,596.67	633,571.64	2,239,168.31	70,222,573.63	67,983,405.32	3,036.10
	13202	Prima vacacional	24,111,774.37	7,700,252.80	31,812,027.17	35,277,697.47	3,465,670.30	10.89
	13203	Gratificación de fin de año	22,179,452.40	70,285,957.85	92,465,410.25	102,457,393.01	9,991,982.76	10.81
	13301	Tiempo extraordinario	460,794.85	44,571.30	505,366.15	1,303,791.91	798,425.76	157.99
	13401	Compensaciones	135,907,541.31	27,918,532.50	163,826,073.81	186,269,532.95	22,443,459.13	13.70
	14101	Aportaciones patronales de servicio médico	33,497,946.85	11,368,255.98	44,866,202.83	45,017,910.47	151,707.64	0.34
	14102	Aportaciones patronales de fondo de pensiones	37,116,785.41	12,399,279.05	49,516,064.46	73,183,742.06	23,667,677.60	47.80
	14401	Seguro de vida	827,586.27	0.00	827,586.27	1,193,053.32	365,467.05	44.16
	14410	Seguro de vida Magistrados Jueces y Consejeros	448,357.08	0.00	448,357.08	1,428,133.28	979,776.20	218.53
	14412	Seguro gastos médicos mayores Magistrados Jueces y Consejeros	12,779,788.69	0.00	12,779,788.69	15,060,000.00	2,280,211.31	17.84
	15302	Pensiones y jubilaciones por convenio otros	384,658.31	176,934.42	561,592.73	561,592.73	0.00	0.00
	15401	Canasta básica	25,989,265.42	6,255,627.70	32,244,893.12	34,188,556.28	1,943,663.17	6.03
	15402	Bono de transporte	14,233,747.06	4,261,217.94	18,494,965.00	18,704,467.92	209,502.92	1.13
	15403	Previsión social múltiple	54,042,312.28	14,887,576.40	68,929,888.68	70,057,142.48	1,127,253.81	1.64
	15404	Incentivo a la eficiencia	7,359,615.80	8,296,525.88	15,656,141.68	16,632,108.20	975,966.52	6.23
	15405	Bono por buena disposición	5,886,488.85	0.00	5,886,488.85	6,131,020.40	244,531.55	4.15
	15406	Fomento educativo	10,393,735.29	2,784,529.23	13,178,264.52	13,472,742.78	294,478.26	2.23
	15412	Otras prestaciones contractuales	3,144,663.20	1,094,839.91	4,239,503.11	4,821,158.02	581,654.91	13.72
	15913	Gastos médicos menores Magistrados Jueces y Consejeros	2,230,860.35	51,433.34	2,282,293.69	5,000,000.00	2,717,706.31	119.08
	16101	Reserva para incremento en percepciones	0.00	0.00	0.00	40,753,757.28	40,753,757.28	100.00
	17101	Estímulo por productividad	9,212,600.00	1,948,200.00	11,160,800.00	14,500,800.00	3,340,000.00	29.93
<b>200000</b>	<b>Materiales y Suministros</b>		<b>10,412,341.78</b>	<b>4,000,914.58</b>	<b>14,413,256.36</b>	<b>28,469,462.42</b>	<b>14,056,206.06</b>	<b>97.52</b>
	21101	Materiales y útiles de oficina	3,066,843.81	-538,752.05	2,528,091.76	5,446,724.41	2,918,632.65	115.45
	21102	Equipos menores de oficina	25,260.60	100,539.37	125,799.97	100,472.00	-25,327.97	-20.13
	21201	Materiales y útiles de impresión y reproducción	77,965.42	46,458.40	124,423.82	244,115.16	119,691.34	96.20
	21401	Materiales, útiles y equipos menores de tecnologías de la información y comunicación	1,005,555.49	715,726.96	1,721,282.45	2,371,153.28	649,870.83	37.76
	21501	Material impreso y de apoyo informativo	175,565.44	96,086.77	271,652.21	307,203.00	35,550.79	13.09
	21601	Material de limpieza	731,740.99	767,293.97	1,499,034.96	1,316,800.79	-182,234.17	-12.16
	21801	Material para credencialización	0.00	19,423.20	19,423.20	16,000.00	-3,423.20	-17.62
	22104	Alimentación de personal	8,026.92	412.90	8,439.82	45,000.00	36,560.18	433.19
	22105	Agua y hielo para consumo humano	136,197.40	35,411.33	171,608.73	450,477.04	278,868.31	162.50
	22106	Artículos de cafetería	12,826.19	859.55	13,685.74	51,275.04	37,589.30	274.66
	22301	Utensilios para el servicio de alimentación	0.00	0.00	0.00	6,999.00	6,999.00	100.00
	24301	Cal, yeso y productos de yeso	0.00	0.00	0.00	92,842.48	92,842.48	100.00
	24601	Material eléctrico	146,702.38	267,043.46	413,745.84	1,755,569.13	1,341,823.29	324.31
	24701	Artículos metálicos para la construcción	2,761.97	3,888.87	6,650.84	123,500.00	116,849.16	1,756.91
	24801	Materiales complementarios	0.00	0.00	0.00	182,282.00	182,282.00	100.00

CUADRO COMPARATIVO: PROYECTO DE PRESUPUESTO 2021 Vs. PRESUPUESTO DEVENGADO PROYECTADO AL CIERRE DEL EJERCICIO 2020

CAPITULO	PARTIDA ESPECIFICA		PRESUPUESTO DEVENGADO			PROYECTO PRESUPUESTAL 2021	COMPARATIVO	
			Al mes de octubre de 2020	Proyectado noviembre-diciembre 2020	Proyectado al Cierre 2020		Proyecto de Presupuesto 2021 Vs Presupuesto Devengado Proyectado al Cierre del Ejercicio 2020	
	Número	Descripción					Cantidad	%
	24901	Otros materiales y artículos de construcción y reparación	149,520.90	237,286.83	386,807.73	1,305,089.83	918,282.10	237.40
	25301	Medicinas y productos farmacéuticos	57,779.46	44,370.80	102,150.26	158,504.00	56,353.74	55.17
	25401	Materiales, accesorios y suministros médicos	458,491.57	599,764.69	1,058,256.26	881,880.22	-176,376.04	-16.67
	25501	Materiales, accesorios y suministros de laboratorio	12,999.88	7,522.88	20,522.76	48,894.87	28,372.11	138.25
	25601			0.00	0.00	568.40	568.40	100.00
	26101	Combustibles	3,688,144.37	916,124.15	4,604,268.52	8,400,000.00	3,795,731.48	82.44
	26102	Lubricantes y aditivos	1,776.80	-649.00	1,127.80	67,400.00	66,272.20	5,876.24
	27101	Vestuario y uniformes	0.00	234,234.60	234,234.60	521,896.42	287,661.82	122.81
	27102	Vestuario, uniformes exclusivos del SEMEFO	6,432.00	13,007.44	19,439.44	62,513.75	43,074.31	221.58
	27201	Ropa de protección personal	17,606.21	150,393.79	168,000.00	174,720.00	6,720.00	4.00
	29101	Herramientas menores	13,420.89	15,202.83	28,623.72	479,071.29	450,447.57	1,573.69
	29201	Refacciones y accesorios menores de edificios	23,509.61	9,068.38	32,577.99	70,764.80	38,186.81	117.22
	29301	Refacciones y accesorios menores de mobiliario y equipo de administración	0.00	0.00	0.00	78,320.40	78,320.40	100.00
	29401	Refacciones y accesorios menores de equipo de cómputo y tecnologías de la información	305,888.97	165,861.33	471,750.30	1,031,541.27	559,790.97	118.66
	29601	Refacciones y accesorios menores de equipo de transporte	131,478.82	27,360.02	158,838.84	1,138,473.84	979,635.00	616.75
	29804	Refacciones y accesorios menores de sistemas de aire acondicionado, calefacción y refrigeración	118,629.83	33,938.89	152,568.72	1,496,210.00	1,343,641.28	880.68
	29805	Refacciones y accesorios menores de equipos de comunicación y telecomunicación	37,215.86	33,034.22	70,250.08	43,200.00	-27,050.08	-38.51
<b>30000</b>	<b>Servicios Generales</b>		<b>22,163,813.12</b>	<b>2,552,814.34</b>	<b>24,716,627.46</b>	<b>77,174,007.91</b>	<b>52,457,380.45</b>	<b>212.24</b>
	31101	Servicio de energía eléctrica	7,301,587.65	-1,128,008.00	6,173,579.65	7,355,511.09	1,181,931.44	19.14
	31301	Servicio de agua potable	847,951.84	-109,556.36	738,395.48	1,892,532.33	1,154,136.85	156.30
	31401	Servicio telefónico tradicional	596,387.71	-66,512.70	529,875.01	817,740.00	287,864.99	54.33
	31501	Servicio de telefonía celular	259,612.56	-212,604.36	47,008.20	381,150.00	334,141.80	710.82
	31601	Servicios de telecomunicaciones y satélites	0.00	0.00	0.00	0.00	0.00	0.00
	31701	Servicio de acceso a internet, redes y procesamiento de información	1,704,326.58	679,348.01	2,383,674.59	2,237,095.56	-146,579.03	-6.15
	31801	Servicio postal y telegráfico y mensajería	379,722.90	455,648.76	835,371.66	1,532,600.00	697,228.34	83.46
	32201	Arrendamiento de edificios y locales	1,541,047.74	17,575.37	1,558,623.11	3,426,381.45	1,867,758.34	119.83
	32301	Arrendamiento mobiliario y equipo de administración, educacional recreativo y bienes informáticos	476,283.89	500,488.08	976,771.97	6,067,000.00	5,090,228.03	521.13
	32701	Arrendamiento de activos intangibles	1,494,574.64	4,271.89	1,498,846.53	4,479,641.03	2,980,794.50	198.87
	32901	Otros arrendamientos	75,400.00	65,418.39	140,818.39	0.00	-140,818.39	-100.00
	33101	Servicios legales y asesorías en materia jurídica económica y contable	0.00	0.00	0.00	500,000.00	500,000.00	100.00
	33201	Servicios y asesorías en materia de Ingeniería, Arquitectura y Diseño	0.00	0.00	0.00	15,000.00	15,000.00	100.00
	33401	Servicios de capacitación	0.00	0.00	0.00	441,400.00	441,400.00	100.00
	33601	Servicios de apoyo administrativo y fotocopiado	6,566.05	-4,826.04	1,740.01	0.00	-1,740.01	-100.00
	33602	Servicios de impresión	10,108.80	1,891.24	12,000.04	38,500.00	26,499.96	220.83
	33604	Otros servicios de apoyo administrativo	208,530.60	160,009.42	368,540.02	689,765.23	321,225.21	87.16
	33801	Servicio de vigilancia y monitoreo	1,857,707.82	257,476.85	2,115,184.67	5,281,220.00	3,166,035.33	149.68

CUADRO COMPARATIVO: PROYECTO DE PRESUPUESTO 2021 Vs. PRESUPUESTO DEVENGADO PROYECTADO AL CIERRE DEL EJERCICIO 2020

CAPITULO	PARTIDA ESPECIFICA		PRESUPUESTO DEVENGADO			PROYECTO PRESUPUESTAL 2021	COMPARATIVO	
			Al mes de octubre de 2020	Proyectado noviembre-diciembre 2020	Proyectado al Cierre 2020		Proyecto de Presupuesto 2021 Vs Presupuesto Devengado Proyectado al Cierre del Ejercicio 2020	
	Número	Descripción					Cantidad	%
	34101	Intereses, comisiones y servicios bancarios	8,383.76	1,327.90	9,711.66	400,000.00	390,288.34	4,018.76
	34501	Seguros de bienes patrimoniales	630,936.07	0.00	630,936.07	270,000.00	-360,936.07	-57.21
	35101	Conservación y mantenimiento menor de inmuebles	738,145.52	683,777.91	1,421,923.43	13,640,656.35	12,218,732.92	859.31
	35201	Instalación, reparación y mantenimiento de mobiliario y equipo de administración	51,562.54	-20,174.60	31,387.94	923,750.00	892,362.06	2,843.01
	35301	Instalación, reparación y mantenimiento de equipo de cómputo y tecnologías de la información	605,643.34	39,092.11	644,735.45	5,338,253.20	4,693,517.75	727.98
	35401	Instalación, reparación y mantenimiento de equipo e instrumental médico y de laboratorio	5,670.00	0.00	5,670.00	10,000.00	4,330.00	76.37
	35501	Reparación y mantenimiento de equipo de transporte	311,530.46	10,898.59	322,429.05	2,227,127.00	1,904,697.95	590.73
	35704	Instalación, reparación y mantenimiento de sistemas de aire acondicionado, calefacción y refrigeración	961,943.24	276,674.35	1,238,617.59	8,502,143.64	7,263,526.05	586.42
	35705	Instalación, reparación y mantenimiento de equipo de comunicación y telecomunicación	18,080.00	8,053.42	26,133.42	56,000.00	29,866.58	114.29
	35706	Instalación, reparación y mantenimiento de equipos de generación eléctrica y aparatos electrónicos	389,637.59	363,853.96	753,491.55	2,729,477.95	1,975,986.40	262.24
	35708	Instalación, reparación y mantenimiento de otros equipos	36,203.60	0.00	36,203.60	2,488,626.03	2,452,422.43	6,773.97
	35801	Servicios de limpieza	365,198.70	299,888.91	665,087.61	700,820.00	35,732.39	5.37
	35802	Servicios de lavandería	0.00	0.00	0.00	6,000.00	6,000.00	100.00
	35804	Servicios de recolección y manejo de desechos	928,314.46	41,560.27	969,874.73	1,971,952.00	1,002,077.27	103.32
	35901	Servicios de jardinería	0.00	0.00	0.00	755,314.00	755,314.00	100.00
	35902	Servicios de fumigación	16,032.00	123,614.14	139,646.14	268,102.20	128,456.06	91.99
	36101	Servicios de difusión institucional	594.00	24,406.09	25,000.09	107,000.00	81,999.91	328.00
	36301	Servicios de creatividad, preproducción y producción de publicidad	0.00	0.00	0.00	10,000.00	10,000.00	100.00
	37101	Pasajes aéreos	24,661.88	42,999.91	67,661.79	169,824.00	102,162.21	150.99
	37501	Viáticos en el país	164,647.00	15,778.01	180,425.01	462,870.27	282,445.26	156.54
	37502	Hospedaje en el país	34,622.19	1,931.01	36,553.20	169,160.16	132,606.96	362.78
	37902	Peajes	60,821.00	7,511.80	68,332.80	72,632.98	4,300.18	6.29
	38501	Reuniones de trabajo	51,376.99	11,000.01	62,377.00	498,761.44	436,384.44	699.59
	38503	Gastos de representación	0.00	0.00	0.00	240,000.00	240,000.00	100.00
<b>40000</b>	<b>Transferencias, Asignaciones, Subsidios y otras ayudas</b>		<b>50,000.00</b>	<b>0.00</b>	<b>50,000.00</b>	<b>55,000.00</b>	<b>5,000.00</b>	<b>10.00</b>
	44502	Cuotas a Organismos Nacionales	50,000.00	0.00	50,000.00	55,000.00	5,000.00	10.00
<b>500000</b>	<b>Bienes muebles, inmuebles e intangibles</b>		<b>0.00</b>	<b>0.00</b>	<b>0.00</b>	<b>37,233,212.75</b>	<b>37,233,212.75</b>	<b>100.00</b>
	51101	Muebles de oficina y estantería	0.00	0.00	0.00	2,578,953.30	2,578,953.30	100.00
	51501	Equipo de cómputo y tecnología de la información	0.00	0.00	0.00	12,859,553.16	12,859,553.16	100.00
	51502	Adquisición de impresor	0.00	0.00	0.00	438,110.65	438,110.65	100.00
	51503	Equipo de cómputo diverso	0.00	0.00	0.00	477,667.26	477,667.26	100.00
	51901	Otros mobiliarios y equipos de administración	0.00	0.00	0.00	397,257.53	397,257.53	100.00
	52101	Equipos y aparatos audiovisuales	0.00	0.00	0.00	1,229,616.21	1,229,616.21	100.00
	52301	Cameras fotográficas y de video	0.00	0.00	0.00	70,000.00	70,000.00	100.00
	53101	Equipo médico y de laboratorio	0.00	0.00	0.00	30,000.00	30,000.00	100.00





**PODER JUDICIAL DEL ESTADO DE BAJA CALIFORNIA**  
**CONSEJO DE LA JUDICATURA**  
 Proyecto de Presupuesto 2021



**CUADRO COMPARATIVO: PROYECTO DE PRESUPUESTO 2021 Vs. PRESUPUESTO DEVENGADO PROYECTADO AL CIERRE DEL EJERCICIO 2020**

CAPITULO	PARTIDA ESPECIFICA		PRESUPUESTO DEVENGADO			PROYECTO PRESUPUESTAL 2021	COMPARATIVO	
			Al mes de octubre de 2020	Proyectado noviembre-diciembre 2020	Proyectado al Cierre 2020		Proyecto de Presupuesto 2021 Vs Presupuesto Devengado Proyectado al Cierre del Ejercicio 2020	
	Número	Descripción				Cantidad	%	
	54101	Vehículos terrestres	0.00	0.00	0.00	2,000,000.00	2,000,000.00	100.00
	56401	Maquinaria y equipo de aire acondicionado	0.00	0.00	0.00	13,473,928.48	13,473,928.48	100.00
	56501	Equipo de comunicación y telefonía	0.00	0.00	0.00	1,604,337.95	1,604,337.95	100.00
	56601	Equipos de generación eléctrica, aparatos y accesorios eléctricos	0.00	0.00	0.00	864,478.69	864,478.69	100.00
	56901	Otros equipos	0.00	0.00	0.00	200,849.00	200,849.00	100.00
	59101	Software		0.00	0.00	1,008,460.52	1,008,460.52	100.00
<b>700000</b>	<b>Inversiones</b>	<b>Financieras y Otras Provisiones</b>	<b>0.00</b>	<b>5,000,000.00</b>	<b>5,000,000.00</b>	<b>5,000,000.00</b>	<b>0.00</b>	<b>0.00</b>
	75301	Inversiones en Fideicomisos del Poder Judicial	0.00	5,000,000.00	5,000,000.00	5,000,000.00	0.00	0.00



**PODER JUDICIAL DEL ESTADO DE BAJA CALIFORNIA**  
**CONSEJO DE LA JUDICATURA**  
 Proyecto de Presupuesto 2021



CUADRO COMPARATIVO: PROYECTO DE PRESUPUESTO 2021 Vs. PRESUPUESTO INICIAL AUTORIZADO Y PRESUPUESTO AUTORIZADO MODIFICADO 2020

CAPITULO	PARTIDA ESPECIFICA		PRESUPUESTO AUTORIZADO EJERCICIO 2020					PROYECTO PRESUPUESTAL 2021	COMPARATIVOS			
			PRESUPUESTO INICIAL 2020	AMPLIACIONES	TRANSFERENCIAS		MODIFICADO		Proyecto 2021 Vs Presupuesto Inicial 2020		Proyecto de Presupuesto 2021 Vs Presupuesto Modificado Autorizado 2020	
					Reducción	Ampliación			Cantidad	%	Cantidad	%
Número	Descripción											
	<b>TOTAL</b>		<b>1,000,000,000.61</b>	<b>26,778,246.14</b>	<b>1,339,550.56</b>	<b>-1,339,550.56</b>	<b>1,026,778,246.75</b>	<b>1,319,424,256.22</b>	<b>319,424,255.61</b>	<b>31.94</b>	<b>292,646,009.47</b>	<b>28.50</b>
<b>100000</b>	<b>Servicios Personales</b>		<b>956,006,273.81</b>	<b>22,597,562.90</b>	<b>82,534.71</b>	<b>-82,534.71</b>	<b>978,603,836.71</b>	<b>1,171,492,573.14</b>	<b>215,486,299.33</b>	<b>22.54</b>	<b>192,888,736.43</b>	<b>19.71</b>
	11101	Dietas y retribuciones	119,197,458.23	0.00	0.00	0.00	119,197,458.23	119,711,995.73	514,537.50	0.43	514,537.50	0.43
	11301	Sueldo tabular al personal permanente	271,744,857.25	6,379,426.12	0.00	-82,534.71	278,041,748.66	288,565,530.98	16,820,673.73	6.19	10,523,782.32	3.78
	12201	Sueldo tabular al personal eventual	2,475,433.79	0.00	0.00	0.00	2,475,433.79	3,423,490.00	948,056.21	38.30	948,056.21	38.30
	13101	Primas por años de servicios efectivos prestados	3,079,285.37	0.00	0.00	0.00	3,079,285.37	3,554,382.22	475,096.85	15.43	475,096.85	15.43
	13102	Prima de antigüedad	2,239,168.31	0.00	0.00	0.00	2,239,168.31	70,222,573.63	67,983,405.32	3,036.10	67,983,405.32	3,036.10
	13202	Prima vacacional	30,403,225.87	661,256.23	0.00	0.00	31,064,482.10	35,277,697.47	4,874,471.60	16.03	4,213,215.37	13.56
	13203	Gratificación de fin de año	89,454,016.98	2,496,796.34	0.00	0.00	91,950,813.32	102,457,393.01	13,003,376.03	14.54	10,506,579.69	11.43
	13301	Tiempo extraordinario	1,268,045.38	0.00	0.00	0.00	1,268,045.38	1,303,791.91	35,746.53	2.82	35,746.53	2.82
	13401	Compensaciones	164,685,023.52	0.00	0.00	0.00	164,685,023.52	186,269,532.95	21,584,509.43	13.11	21,584,509.43	13.11
	14101	Aportaciones patronales de servicio médico	44,189,732.01	1,473,473.21	0.00	0.00	45,663,205.22	45,017,910.47	828,178.46	1.87	-645,294.75	-1.41
	14102	Aportaciones patronales de fondo de pensiones	47,707,015.07	2,325,322.87	0.00	0.00	50,032,337.94	73,183,742.06	25,476,726.99	53.40	23,151,404.12	46.27
	14401	Seguro de vida	550,231.41	0.00	82,534.71	0.00	632,766.12	1,193,053.32	642,821.91	116.83	560,287.20	88.55
	14410	Seguro de vida Magistrados Jueces y Consejeros	583,582.28	0.00	0.00	0.00	583,582.28	1,428,133.28	844,551.00	144.72	844,551.00	144.72
	14412	Seguro gastos médicos mayores Magistrados Jueces y Consejeros	12,487,644.71	0.00	0.00	0.00	12,487,644.71	15,060,000.00	2,572,355.29	20.60	2,572,355.29	20.60
	15201	Indemnizaciones	0.00	0.00	0.00	0.00	0.00	0.00	0.00	0.00	0.00	0.00
	15302	Pensiones y jubilaciones por convenio otros	534,245.60	30,672.07	0.00	0.00	564,917.67	561,592.73	27,347.13	5.12	-3,324.94	-0.59
	15401	Canasta básica	31,519,205.61	1,633,715.44	0.00	0.00	33,152,921.05	34,188,556.28	2,669,350.67	8.47	1,035,635.23	3.12
	15402	Bono de transporte	17,260,610.15	1,524,825.26	0.00	0.00	18,785,435.41	18,704,467.92	1,443,857.77	8.37	-80,967.49	-0.43
	15403	Previsión social múltiple	65,775,039.34	3,927,127.12	0.00	0.00	69,702,166.46	70,057,142.48	4,282,103.14	6.51	354,976.02	0.51
	15404	Incentivo a la eficiencia	14,841,096.34	849,232.22	0.00	0.00	15,690,328.56	16,632,108.20	1,791,011.86	12.07	941,779.64	6.00
	15405	Bono por buena disposición	5,905,478.42	0.00	0.00	0.00	5,905,478.42	6,131,020.40	225,541.98	3.82	225,541.98	3.82
	15406	Fomento educativo	12,459,767.96	1,295,716.02	0.00	0.00	13,755,483.98	13,472,742.78	1,012,974.82	8.13	-282,741.20	-2.06
	15412	Otras prestaciones contractuales	4,407,087.94	0.00	0.00	0.00	4,407,087.94	4,821,158.02	414,070.08	9.40	414,070.08	9.40
	15913	Gastos médicos menores Magistrados Jueces y Consejeros	2,912,722.27	0.00	0.00	0.00	2,912,722.27	5,000,000.00	2,087,277.73	71.66	2,087,277.73	71.66
	16101	Reserva para incremento en percepciones	0.00	0.00	0.00	0.00	0.00	40,753,757.28	40,753,757.28	100.00	40,753,757.28	100.00
	17101	Estímulo por productividad	10,326,300.00	0.00	0.00	0.00	10,326,300.00	14,500,800.00	4,174,500.00	40.43	4,174,500.00	40.43
<b>200000</b>	<b>Materiales y Suministros</b>		<b>15,010,034.64</b>	<b>582,395.65</b>	<b>1,211,015.85</b>	<b>-223,149.87</b>	<b>16,580,296.27</b>	<b>28,469,462.42</b>	<b>13,459,427.78</b>	<b>89.67</b>	<b>11,889,166.15</b>	<b>71.71</b>
	21101	Materiales y útiles de oficina	4,284,443.28	0.00	0.00	0.00	4,284,443.28	5,446,724.41	1,162,281.13	27.13	1,162,281.13	27.13
	21102	Equipos menores de oficina	25,800.00	100,000.00	0.00	0.00	125,800.00	100,472.00	74,672.00	289.43	-25,328.00	-20.13



**PODER JUDICIAL DEL ESTADO DE BAJA CALIFORNIA**  
**CONSEJO DE LA JUDICATURA**  
 Proyecto de Presupuesto 2021



CUADRO COMPARATIVO: PROYECTO DE PRESUPUESTO 2021 Vs. PRESUPUESTO INICIAL AUTORIZADO Y PRESUPUESTO AUTORIZADO MODIFICADO 2020

CAPITULO	PARTIDA ESPECIFICA		PRESUPUESTO AUTORIZADO EJERCICIO 2020					PROYECTO PRESUPUESTAL 2021	COMPARATIVOS			
			PRESUPUESTO INICIAL 2020	AMPLIACIONES	TRANSFERENCIAS		MODIFICADO		Proyecto 2021 Vs Presupuesto Inicial 2020		Proyecto de Presupuesto 2021 Vs Presupuesto Modificado Autorizado 2020	
					Reducción	Ampliación			Cantidad	%	Cantidad	%
Número	Descripción											
	21201	Materiales y útiles de impresión y reproducción	189,460.80	0.00	0.00	0.00	189,460.80	244,115.16	54,654.36	28.85	54,654.36	28.85
	21401	Materiales, útiles y equipos menores de tecnologías de la información y comunicación	1,911,244.92	0.00	0.00	0.00	1,911,244.92	2,371,153.28	459,908.36	24.06	459,908.36	24.06
	21501	Material impreso y de apoyo informativo	271,652.28	0.00	0.00	0.00	271,652.28	307,203.00	35,550.72	13.09	35,550.72	13.09
	21601	Material de limpieza	919,274.88	0.00	579,760.00	0.00	1,499,034.88	1,316,800.79	397,525.91	43.24	-182,234.09	-12.16
	21801	Material para credencialización	19,423.20	0.00	0.00	0.00	19,423.20	16,000.00	-3,423.20	-17.62	-3,423.20	-17.62
	22104	Alimentación de personal	36,956.40	0.00	0.00	-28,516.58	8,439.82	45,000.00	8,043.60	21.77	36,560.18	433.19
	22105	Agua y hielo para consumo humano	266,511.48	0.00	0.00	-69,131.76	197,379.72	450,477.04	183,965.56	69.03	253,097.32	128.23
	22106	Artículos de cafetería	37,847.40	0.00	0.00	-24,161.61	13,685.79	51,275.04	13,427.64	35.48	37,589.25	274.66
	22301	Utensilios para el servicio de alimentación	1,710.84	0.00	0.00	-1,710.84	0.00	6,999.00	5,288.16	309.10	6,999.00	100.00
	24301	Cal, yeso y productos de yeso	0.00	0.00	0.00	0.00	0.00	92,842.48	92,842.48	100.00	92,842.48	100.00
	24601	Material eléctrico	433,403.52	0.00	0.00	-19,657.68	413,745.84	1,755,569.13	1,322,165.61	305.07	1,341,823.29	324.31
	24701	Artículos metálicos para la construcción	6,650.88	0.00	0.00	0.00	6,650.88	123,500.00	116,849.12	1,756.90	116,849.12	1,756.90
	24801	Materiales complementarios	13,709.76	0.00	0.00	0.00	13,709.76	182,282.00	168,572.24	1,229.58	168,572.24	1,229.58
	24901	Otros materiales y artículos de construcción y reparación	386,807.76	0.00	0.00	0.00	386,807.76	1,305,089.83	918,282.07	237.40	918,282.07	237.40
	25301	Medicinas y productos farmacéuticos	102,150.24	0.00	0.00	0.00	102,150.24	158,504.00	56,353.76	55.17	56,353.76	55.17
	25401	Materiales, accesorios y suministros médicos	112,604.76	314,395.65	631,255.85	0.00	1,058,256.26	881,880.22	769,275.46	683.16	-176,376.04	-16.67
	25501	Materiales, accesorios y suministros de laboratorio	20,522.76	0.00	0.00	0.00	20,522.76	48,894.87	28,372.11	138.25	28,372.11	138.25
	25601			0.00	0.00	0.00	0.00	568.40	568.40	100.00	568.40	100.00
	26101	Combustibles	4,604,268.48	0.00	0.00	0.00	4,604,268.48	8,400,000.00	3,795,731.52	82.44	3,795,731.52	82.44
	26102	Lubricantes y aditivos	20,522.76	0.00	0.00	0.00	20,522.76	67,400.00	46,877.24	228.42	46,877.24	228.42
	27101	Vestuario y uniformes	234,234.60	0.00	0.00	0.00	234,234.60	521,896.42	287,661.82	122.81	287,661.82	122.81
	27102	Vestuario, uniformes exclusivos del SEMEFO	19,439.40	0.00	0.00	0.00	19,439.40	62,513.75	43,074.35	221.58	43,074.35	221.58
	27201	Ropa de protección personal	0.00	168,000.00	0.00	0.00	168,000.00	174,720.00	174,720.00	100.00	6,720.00	4.00
	29101	Herramientas menores	28,623.72	0.00	0.00	0.00	28,623.72	479,071.29	450,447.57	1,573.69	450,447.57	1,573.69
	29201	Refacciones y accesorios menores de edificios	96,721.92	0.00	0.00	0.00	96,721.92	70,764.80	-25,957.12	-26.84	-25,957.12	-26.84
	29301	Refacciones y accesorios menores de mobiliario y equipo de administración	10,222.80	0.00	0.00	-10,222.80	0.00	78,320.40	68,097.60	666.13	78,320.40	#iDIV/O!
	29302	Refacciones y accesorios menores de mobiliario y equipo educacional y recreativo	32,669.40	0.00	0.00	0.00	32,669.40	0.00	-32,669.40	-100.00	-32,669.40	-100.00



**PODER JUDICIAL DEL ESTADO DE BAJA CALIFORNIA**  
**CONSEJO DE LA JUDICATURA**  
 Proyecto de Presupuesto 2021



CUADRO COMPARATIVO: PROYECTO DE PRESUPUESTO 2021 Vs. PRESUPUESTO INICIAL AUTORIZADO Y PRESUPUESTO AUTORIZADO MODIFICADO 2020

CAPITULO	PARTIDA ESPECIFICA		PRESUPUESTO AUTORIZADO EJERCICIO 2020					PROYECTO PRESUPUESTAL 2021	COMPARATIVOS			
			PRESUPUESTO INICIAL 2020	AMPLIACIONES	TRANSFERENCIAS		MODIFICADO		Proyecto 2021 Vs Presupuesto Inicial 2020		Proyecto de Presupuesto 2021 Vs Presupuesto Modificado Autorizado 2020	
					Reducción	Ampliación			Cantidad	%	Cantidad	%
Número	Descripción											
	29401	Refacciones y accesorios menores de equipo de cómputo y tecnologías de la información	471,750.24	0.00	0.00	0.00	471,750.24	1,031,541.27	559,791.03	118.66	559,791.03	118.66
	29601	Refacciones y accesorios menores de equipo de transporte	158,838.84	0.00	0.00	0.00	158,838.84	1,138,473.84	979,635.00	616.75	979,635.00	616.75
	29804	Refacciones y accesorios menores de sistemas de aire acondicionado, calefacción y refrigeración	152,568.72	0.00	0.00	0.00	152,568.72	1,496,210.00	1,343,641.28	880.68	1,343,641.28	880.68
	29805	Refacciones y accesorios menores de equipos de comunicación y telecomunicación	139,998.60	0.00	0.00	-69,748.60	70,250.00	43,200.00	-96,798.60	-69.14	-27,050.00	-38.51
<b>300000</b>	<b>Servicios Generales</b>		<b>23,928,692.16</b>	<b>3,598,287.59</b>	<b>46,000.00</b>	<b>-1,033,865.98</b>	<b>26,539,113.77</b>	<b>77,174,007.91</b>	<b>53,245,315.75</b>	<b>222.52</b>	<b>50,634,894.14</b>	<b>190.79</b>
	31101	Servicio de energía eléctrica	2,851,162.20	3,322,417.50	0.00	0.00	6,173,579.70	7,355,511.09	4,504,348.89	157.98	1,181,931.39	19.14
	31301	Servicio de agua potable	738,395.52	0.00	0.00	0.00	738,395.52	1,892,532.33	1,154,136.81	156.30	1,154,136.81	156.30
	31401	Servicio telefónico tradicional	314,004.96	215,870.09	0.00	0.00	529,875.05	817,740.00	503,735.04	160.42	287,864.95	54.33
	31501	Servicio de telefonía celular	470,018.16	0.00	0.00	0.00	470,018.16	381,150.00	-88,868.16	-18.91	-88,868.16	-18.91
	31701	Servicio de acceso a internet, redes y procesamiento de información	2,429,674.56	0.00	0.00	-46,000.00	2,383,674.56	2,237,095.56	-192,579.00	-7.93	-146,579.00	-6.15
	31801	Servicio postal y telegráfico y mensajería	1,364,518.32	0.00	0.00	0.00	1,364,518.32	1,532,600.00	168,081.68	12.32	168,081.68	12.32
	32201	Arrendamiento de edificios y locales	1,558,623.12	0.00	0.00	0.00	1,558,623.12	3,426,381.45	1,867,758.33	119.83	1,867,758.33	119.83
	32301	Arrendamiento mobiliario y equipo de administración, educacional recreativo y bienes informáticos	1,500,560.16	0.00	0.00	0.00	1,500,560.16	6,067,000.00	4,566,439.84	304.32	4,566,439.84	304.32
	32701	Arrendamiento de activos intangibles	1,392,846.60	60,000.00	46,000.00	0.00	1,498,846.60	4,479,641.03	3,086,794.43	221.62	2,980,794.43	198.87
	32901	Otros arrendamientos	140,818.44	0.00	0.00	0.00	140,818.44	0.00	-140,818.44	-100.00	-140,818.44	-100.00
	33101	Servicios legales y asesorías en materia jurídica económica y contable	0.00	0.00	0.00	0.00	0.00	500,000.00	500,000.00	100.00	500,000.00	100.00
	33201	Servicios y asesorías en materia de Ingeniería, Arquitectura y Diseño	0.00	0.00	0.00	0.00	0.00	15,000.00	15,000.00	100.00	15,000.00	100.00
	33401	Servicios de capacitación	0.00	0.00	0.00	0.00	0.00	441,400.00	441,400.00	100.00	441,400.00	100.00
	33601	Servicios de apoyo administrativo y fotocopiado	12,625.20	0.00	0.00	-6,625.20	6,000.00	0.00	-12,625.20	-100.00	-6,000.00	-100.00
	33602	Servicios de impresión	26,221.32	0.00	0.00	-14,221.32	12,000.00	38,500.00	12,278.68	46.83	26,500.00	220.83
	33604	Otros servicios de apoyo administrativo	500,148.12	0.00	0.00	0.00	500,148.12	689,765.23	189,617.11	37.91	189,617.11	37.91
	33801	Servicio de vigilancia y monitoreo	2,115,184.68	0.00	0.00	0.00	2,115,184.68	5,281,220.00	3,166,035.32	149.68	3,166,035.32	149.68
	34101	Intereses, comisiones y servicios bancarios	9,711.72	0.00	0.00	0.00	9,711.72	400,000.00	390,288.28	4,018.73	390,288.28	4,018.73
	34102	Avalúos no relacionados con la ejecución de la obra	25,330.92	0.00	0.00	0.00	25,330.92	0.00	-25,330.92	-100.00	-25,330.92	-100.00



**PODER JUDICIAL DEL ESTADO DE BAJA CALIFORNIA**  
**CONSEJO DE LA JUDICATURA**  
 Proyecto de Presupuesto 2021



CUADRO COMPARATIVO: PROYECTO DE PRESUPUESTO 2021 Vs. PRESUPUESTO INICIAL AUTORIZADO Y PRESUPUESTO AUTORIZADO MODIFICADO 2020

CAPITULO	PARTIDA ESPECIFICA		PRESUPUESTO AUTORIZADO EJERCICIO 2020					PROYECTO PRESUPUESTAL 2021	COMPARATIVOS			
			PRESUPUESTO INICIAL 2020	AMPLIACIONES	TRANSFERENCIAS		MODIFICADO		Proyecto 2021 Vs Presupuesto Inicial 2020		Proyecto de Presupuesto 2021 Vs Presupuesto Modificado Autorizado 2020	
					Reducción	Ampliación			Cantidad	%	Cantidad	%
Número	Descripción											
	34401	Seguros de responsabilidad patrimonial y fianzas	11,653.92	0.00	0.00	0.00	11,653.92	0.00	-11,653.92	-100.00	-11,653.92	-100.00
	34501	Seguros de bienes patrimoniales	631,254.84	0.00	0.00	0.00	631,254.84	270,000.00	-361,254.84	-57.23	-361,254.84	-57.23
	35101	Conservación y mantenimiento menor de inmuebles	1,421,923.44	0.00	0.00	0.00	1,421,923.44	13,640,656.35	12,218,732.91	859.31	12,218,732.91	859.31
	35201	Instalación, reparación y mantenimiento de mobiliario y equipo de administración	72,837.12	0.00	0.00	0.00	72,837.12	923,750.00	850,912.88	1,168.24	850,912.88	1,168.24
	35301	Instalación, reparación y mantenimiento de equipo de cómputo y tecnologías de la información	644,735.40	0.00	0.00	0.00	644,735.40	5,338,253.20	4,693,517.80	727.98	4,693,517.80	727.98
	35401	Instalación, reparación y mantenimiento de equipo e instrumental médico y de laboratorio	33,137.16	0.00	0.00	0.00	33,137.16	10,000.00	-23,137.16	-69.82	-23,137.16	-69.82
	35501	Reparación y mantenimiento de equipo de transporte	322,429.08	0.00	0.00	0.00	322,429.08	2,227,127.00	1,904,697.92	590.73	1,904,697.92	590.73
	35704	Instalación, reparación y mantenimiento de sistemas de aire acondicionado, calefacción y refrigeración	1,238,617.44	0.00	0.00	0.00	1,238,617.44	8,502,143.64	7,263,526.20	586.42	7,263,526.20	586.42
	35705	Instalación, reparación y mantenimiento de equipo de comunicación y telecomunicación	26,133.48	0.00	0.00	0.00	26,133.48	56,000.00	29,866.52	114.28	29,866.52	114.28
	35706	Instalación, reparación y mantenimiento de equipos de generación eléctrica y aparatos electrónicos	753,491.52	0.00	0.00	0.00	753,491.52	2,729,477.95	1,975,986.43	262.24	1,975,986.43	262.24
	35708	Instalación, reparación y mantenimiento de otros equipos	77,693.04	0.00	0.00	0.00	77,693.04	2,488,626.03	2,410,932.99	3,103.15	2,410,932.99	3,103.15
	35801	Servicios de limpieza	665,087.64	0.00	0.00	0.00	665,087.64	700,820.00	35,732.36	5.37	35,732.36	5.37
	35802	Servicios de lavandería	0.00	0.00	0.00	0.00	0.00	6,000.00	6,000.00	100.00	6,000.00	100.00
	35804	Servicios de recolección y manejo de desechos	969,874.92	0.00	0.00	0.00	969,874.92	1,971,952.00	1,002,077.08	103.32	1,002,077.08	103.32
	35901	Servicios de jardinería	60,630.48	0.00	0.00	0.00	60,630.48	755,314.00	694,683.52	1,145.77	694,683.52	1,145.77
	35902	Servicios de fumigación	139,646.16	0.00	0.00	0.00	139,646.16	268,102.20	128,456.04	91.99	128,456.04	91.99
	36101	Servicios de difusión institucional	107,130.00	0.00	0.00	-82,130.00	25,000.00	107,000.00	-130.00	-0.12	82,000.00	328.00
	36301	Servicios de creatividad, preproducción y producción de publicidad	0.00	0.00	0.00	0.00	0.00	10,000.00	10,000.00	100.00	10,000.00	100.00
	37101	Pasajes aéreos	157,523.16	0.00	0.00	-89,861.28	67,661.88	169,824.00	12,300.84	7.81	102,162.12	150.99
	37201	Pasajes terrestres	2,333.16	0.00	0.00	0.00	2,333.16	0.00	-2,333.16	-100.00	-2,333.16	-100.00
	37501	Viáticos en el país	438,144.48	0.00	0.00	-257,719.48	180,425.00	462,870.27	24,725.79	5.64	282,445.27	156.54
	37502	Hospedaje en el país	155,154.00	0.00	0.00	-118,600.80	36,553.20	169,160.16	14,006.16	9.03	132,606.96	362.78
	37902	Peajes	69,839.40	0.00	0.00	-1,506.60	68,332.80	72,632.98	2,793.58	4.00	4,300.18	6.29



**PODER JUDICIAL DEL ESTADO DE BAJA CALIFORNIA**  
**CONSEJO DE LA JUDICATURA**  
 Proyecto de Presupuesto 2021



CUADRO COMPARATIVO: PROYECTO DE PRESUPUESTO 2021 Vs. PRESUPUESTO INICIAL AUTORIZADO Y PRESUPUESTO AUTORIZADO MODIFICADO 2020

CAPITULO	PARTIDA ESPECIFICA		PRESUPUESTO AUTORIZADO EJERCICIO 2020					PROYECTO PRESUPUESTAL 2021	COMPARATIVOS			
			PRESUPUESTO INICIAL 2020	AMPLIACIONES	TRANSFERENCIAS		MODIFICADO		Proyecto 2021 Vs Presupuesto Inicial 2020		Proyecto de Presupuesto 2021 Vs Presupuesto Modificado Autorizado 2020	
					Reducción	Ampliación			Cantidad	%	Cantidad	%
Número	Descripción											
	38501	Reuniones de trabajo	479,578.32	0.00	0.00	-417,201.30	62,377.02	498,761.44	19,183.12	4.00	436,384.42	699.59
	38503	Gastos de representación	0.00	0.00	0.00	0.00	0.00	240,000.00	240,000.00	100.00	240,000.00	100.00
<b>400000</b>	<b>Transferencias, Asignaciones, Subsidios y otras ayudas</b>		<b>55,000.00</b>	<b>0.00</b>	<b>0.00</b>	<b>0.00</b>	<b>55,000.00</b>	<b>55,000.00</b>	<b>0.00</b>	<b>0.00</b>	<b>0.00</b>	<b>0.00</b>
	44502	Cuotas a Organismos Nacionales	55,000.00	0.00	0.00	0.00	55,000.00	55,000.00	0.00	0.00	0.00	0.00
<b>500000</b>	<b>Bienes muebles, inmuebles e intangibles</b>		<b>0.00</b>	<b>0.00</b>	<b>0.00</b>	<b>0.00</b>	<b>0.00</b>	<b>37,233,212.75</b>	<b>37,233,212.75</b>	<b>100.00</b>	<b>37,233,212.75</b>	<b>100.00</b>
	51101	Muebles de oficina y estantería	0.00	0.00	0.00	0.00	0.00	2,578,953.30	2,578,953.30	100.00	2,578,953.30	100.00
	51501	Equipo de cómputo y tecnología de la información	0.00	0.00	0.00	0.00	0.00	12,859,553.16	12,859,553.16	100.00	12,859,553.16	100.00
	51502	Adquisición de impresor	0.00	0.00	0.00	0.00	0.00	438,110.65	438,110.65	100.00	438,110.65	100.00
	51503	Equipo de cómputo diverso	0.00	0.00	0.00	0.00	0.00	477,667.26	477,667.26	100.00	477,667.26	100.00
	51901	Otros mobiliarios y equipos de administración	0.00	0.00	0.00	0.00	0.00	397,257.53	397,257.53	100.00	397,257.53	100.00
	52101	Equipos y aparatos audiovisuales	0.00	0.00	0.00	0.00	0.00	1,229,616.21	1,229,616.21	100.00	1,229,616.21	100.00
	52301	Cameras fotográficas y de video	0.00	0.00	0.00	0.00	0.00	70,000.00	70,000.00	100.00	70,000.00	100.00
	53101	Equipo médico y de laboratorio	0.00	0.00	0.00	0.00	0.00	30,000.00	30,000.00	100.00	30,000.00	100.00
	54101	Vehículos terrestres	0.00	0.00	0.00	0.00	0.00	2,000,000.00	2,000,000.00	100.00	2,000,000.00	100.00
	56401	Maquinaria y equipo de aire acondicionado	0.00	0.00	0.00	0.00	0.00	13,473,928.48	13,473,928.48	100.00	13,473,928.48	100.00
	56501	Equipo de comunicación y telefonía	0.00	0.00	0.00	0.00	0.00	1,604,337.95	1,604,337.95	100.00	1,604,337.95	100.00
	56601	Equipos de generación eléctrica, aparatos y accesorios eléctricos	0.00	0.00	0.00	0.00	0.00	864,478.69	864,478.69	100.00	864,478.69	100.00
	56901	Otros equipos	0.00	0.00	0.00	0.00	0.00	200,849.00	200,849.00	100.00	200,849.00	100.00
	59101	Software		0.00	0.00	0.00	0.00	1,008,460.52	1,008,460.52	100.00	1,008,460.52	100.00
<b>700000</b>	<b>Inversiones Financieras y Otras Provisiones</b>		<b>5,000,000.00</b>	<b>0.00</b>	<b>0.00</b>	<b>0.00</b>	<b>5,000,000.00</b>	<b>5,000,000.00</b>	<b>0.00</b>	<b>0.00</b>	<b>0.00</b>	<b>0.00</b>
	75301	Inversiones en Fideicomisos del Poder Judicial	5,000,000.00	0.00	0.00	0.00	5,000,000.00	5,000,000.00	0.00	0.00	0.00	0.00





# PODER JUDICIAL DE BAJA CALIFORNIA

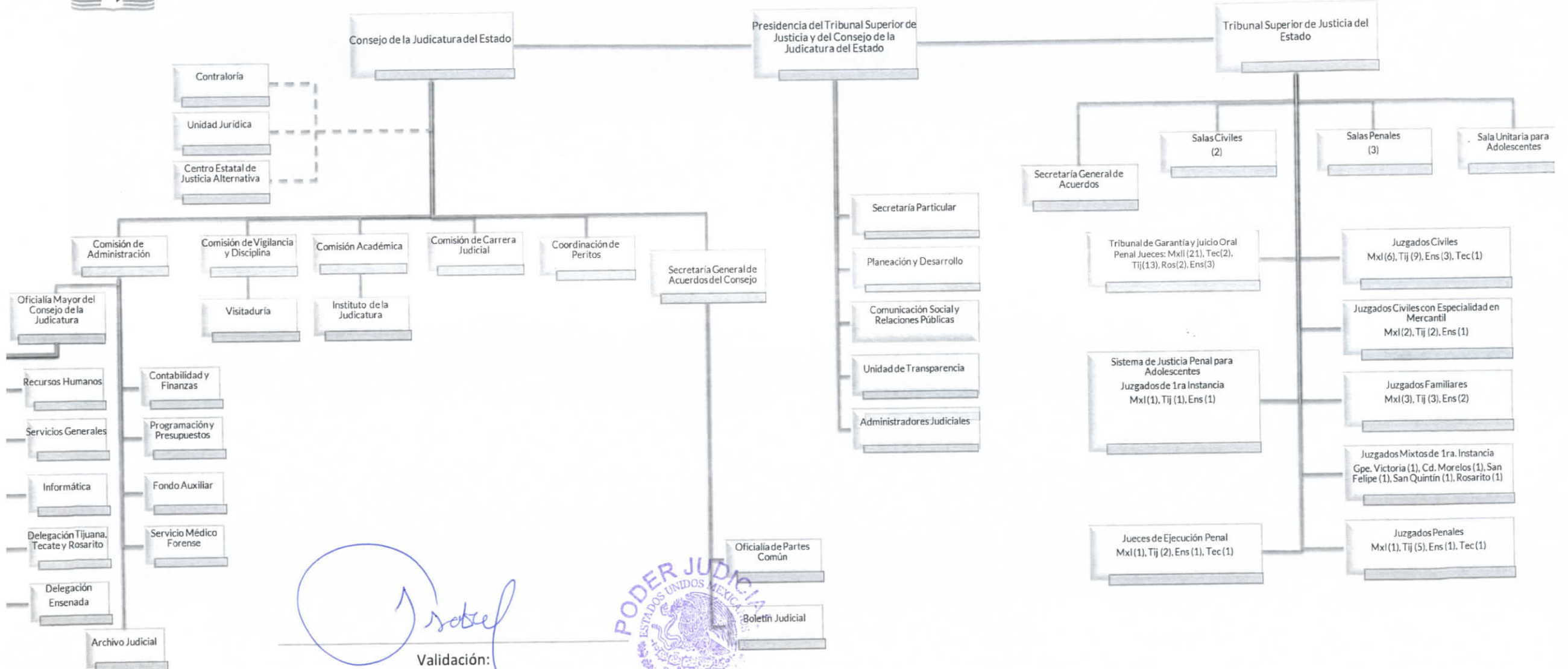

Validación: *Isabel*

**Ing. María Isabel De la Garza Cataño**  
Encargada de Despacho de la Unidad de Planeación y Desarrollo



CALCULO DE PRIMA DE ANTIGÜEDAD DE PERSONAL DE BASE QUE CUMPLE 30 AÑOS DE BASE AL 31 DE DICIEMBRE DE 2021

NO.	NO. EMPLEADO	NOMBRE	FECHA DE NAC.	EDAD	ANTIGÜEDAD	FECHA DE BASE	ANT. BASE	CATEGORIA DE PAGO	NIVEL SUELDO	PARTIDO JUDICIAL	ADSCRIPCION	TIPO	SUELDO MENSUAL	PRIMA DE ANTIGÜEDAD
1	2144245	FRANCO REBOLLAR JOVITA	15/02/1962	58	31	01/10/1989	30	JEFE DE SECCION E	16	MEXICALI	CONSEJO DE LA JUDICATURA DEL ESTADO	B	\$ 39,326.12	\$ 609,554.86
2	2086841	LOPEZ GONZALEZ ELVA NORA	24/09/1960	59	39	01/01/1983	37	JEFE DE SECCION E	16	MEXICALI	CONSEJO DE LA JUDICATURA DEL ESTADO	B	\$ 38,065.94	\$ 723,252.86
3	2161883	VAZQUEZ FLORES AGAR FELICITAS	24/10/1966	53	30	01/10/1989	30	JEFE DE SECCION E	16	MEXICALI	CONSEJO DE LA JUDICATURA DEL ESTADO	B	\$ 34,226.12	\$ 530,504.86
4	2157859	ANGUIANO MAYORAL HECTOR	20/08/1963	56	31	01/08/1989	30	JEFE DE SECCION E	16	MEXICALI	DEPTO. DE SERVICIOS GENERALES	B	\$ 40,102.25	\$ 621,584.88
5	2178400	CHAVEZ HERNANDEZ JOSE RAUL	14/08/1967	52	29	13/03/1991	29	COMISARIO NIVEL 16	16	MEXICALI	DEPTO. DE SERVICIOS GENERALES	B	\$ 34,088.11	\$ 511,321.65
6	2123767	VALENZUELA ALVAREZ JAIME	30/11/1961	58	33	01/10/1988	31	JEFE DE SECCION E	16	MEXICALI	DEPTO. DE SERVICIOS GENERALES	B	\$ 34,226.12	\$ 547,617.92
7	2156012	VALDEZ ROSA IMELDA	04/09/1970	49	31	01/08/1989	30	JEFE DE SECCION E	16	MEXICALI	DEPTO. DE RECURSOS HUMANOS	B	\$ 38,367.28	\$ 594,692.84
8	2101257	NUÑEZ VALDEZ VIRGINIA	23/01/1966	54	36	16/02/1988	32	JEFE DE SECCION E	16	MEXICALI	LIC. PREJUBILATORIA/AYUDA HUMANITARIA	B	\$ 34,226.12	\$ 564,730.98
9	2121064	RAMIREZ SOTO MARIA LIDIA	30/10/1950	69	33	16/02/1988	32	JEFE DE SECCION E	16	MEXICALI	LIC. PREJUBILATORIA/AYUDA HUMANITARIA	B	\$ 34,226.12	\$ 564,730.98
10	2109997	ULLOA RAMIREZ MARICELA	19/07/1964	56	36	16/02/1988	32	JEFE DE SECCION E	16	MEXICALI	LIC. PREJUBILATORIA/AYUDA HUMANITARIA	B	\$ 34,226.12	\$ 564,730.98
11	2110901	MATUS ARELLANO ISABEL	18/08/1963	56	35	16/02/1988	32	JEFE DE SECCION E	16	MEXICALI	LIC. PREJUBILATORIA/AYUDA HUMANITARIA	B	\$ 34,226.12	\$ 564,730.98
12	2114431	SALCIDO MEZA ROSALVA	18/06/1966	54	35	01/09/1986	33	JEFE DE SECCION E	16	MEXICALI	LIC. PREJUBILATORIA/AYUDA HUMANITARIA	B	\$ 34,226.12	\$ 581,844.04
13	2172900	ZAZUETA VALENZUELA ALICIA	12/04/1972	48	29	26/06/1991	29	JEFE DE SECCION E	16	MEXICALI	CONTRALORIA	B	\$ 37,445.69	\$ 561,685.35
14	2118143	RAMIREZ VARGAS SARA ZULEMA	17/12/1963	56	34	01/08/1989	30	JEFE DE SECCION E	16	MEXICALI	DEPTO. DE CONTABILIDAD	B	\$ 40,126.14	\$ 621,955.17
15	2096393	BLANCO CURIEL LUIS JORGE	01/04/1962	58	37	16/02/1988	32	JEFE DE SECCION E	16	MEXICALI	ARCHIVO JUDICIAL DEL ESTADO	B	\$ 37,528.14	\$ 619,214.31
16	2182327	CORTES BALLESTEROS SALOMON	30/10/1966	53	30	17/10/1991	28	JEFE DE SECCION E	16	MEXICALI	ARCHIVO JUDICIAL DEL ESTADO	B	\$ 34,088.11	\$ 494,277.60
17	218004K	MURGUIA PEREZ MARGARITA ANGELICA	02/04/1970	50	30	26/06/1991	29	JEFE DE SECCION E	16	MEXICALI	INSTITUTO DE LA JUDICATURA DEL ESTADO	B	\$ 37,942.69	\$ 569,140.35
18	2127772	AYALA LEDESMA JOSEFINA	30/03/1966	54	33	16/02/1988	32	JEFE DE SECCION E	16	MEXICALI	SERVICIO MEDICO FORENSE	B	\$ 34,226.12	\$ 564,730.98
19	2114965	SERRATO PEREZ MARIA ISABEL	25/02/1967	53	34	16/02/1988	32	JEFE DE SECCION E	16	MEXICALI	SRIA. GENERAL ACDOS.	B	\$ 34,226.12	\$ 564,730.98
20	2151319	GALINDO FLORES EVANGELINA	22/02/1971	49	31	01/08/1989	30	JEFE DE SECCION E	16	MEXICALI	SRIA. GENERAL ACDOS.	B	\$ 34,226.12	\$ 530,504.86
21	2071652	REYES ESCOBAR MARIA CONCEPCION	03/07/1958	62	31	01/08/1989	30	JEFE DE SECCION E	16	MEXICALI	SRIA. GENERAL ACDOS.	B	\$ 34,226.12	\$ 530,504.86
22	2145072	REYES GUTIERREZ MARIA HILDA	07/07/1971	49	31	01/08/1989	30	JEFE DE SECCION E	16	MEXICALI	SRIA. GENERAL ACDOS.	B	\$ 34,226.12	\$ 530,504.86
23	2134741	LARA SERVIN MARIA ANTONIETA	17/01/1962	58	32	16/08/1989	30	JEFE DE SECCION E	16	MEXICALI	SRIA. GENERAL ACDOS.	B	\$ 34,226.12	\$ 530,504.86
24	2148369	BORQUEZ CRUZ ALEJANDRINA	17/05/1969	51	31	01/08/1989	30	JEFE DE SECCION E	16	MEXICALI	PRIMERA SALA	B	\$ 35,826.12	\$ 555,304.86
25	2134451	RAMIREZ CAZAREZ MARIA	17/04/1966	54	32	22/04/1988	32	JEFE DE SECCION E	16	MEXICALI	PRIMERA SALA	B	\$ 35,826.12	\$ 591,130.98
26	2134482	ROSAS REYES GUADALUPE BELLANIRA	16/01/1964	56	32	01/08/1989	30	JEFE DE SECCION E	16	MEXICALI	PRIMERA SALA	B	\$ 35,826.12	\$ 555,304.86
27	212397K	ARCE DIARTE IRMA	28/06/1957	63	33	16/02/1988	32	JEFE DE SECCION E	16	MEXICALI	SEGUNDA SALA	B	\$ 34,226.12	\$ 564,730.98
28	2129040	ESCAMILLA TRUJILLO MARIA TERESA	25/06/1961	59	33	16/02/1988	32	JEFE DE SECCION E	16	MEXICALI	SEGUNDA SALA	B	\$ 34,226.12	\$ 564,730.98
29	2147224	LANDEROS CORTEZ MARIA LUISA	09/01/1969	51	31	01/08/1989	30	JEFE DE SECCION E	16	MEXICALI	SEGUNDA SALA	B	\$ 35,826.12	\$ 555,304.86
30	2166479	ORTIZ FERNANDEZ GLORIA DE LA LUZ GPE	24/06/1955	65	29	10/01/1991	29	JEFE DE SECCION E	16	MEXICALI	SEGUNDA SALA	B	\$ 36,442.69	\$ 546,640.35
31	2140058	GUERRERO TORRES LAURA ESTHER	11/09/1965	54	31	01/08/1989	30	JEFE DE SECCION E	16	MEXICALI	TERCERA SALA	B	\$ 35,826.12	\$ 555,304.86
32	2158732	NAVARRO CAMBEROS ALMA ANGELICA	30/09/1970	49	30	14/01/1991	29	SEC. DE ESTUDIO Y CUENTA	17	MEXICALI	TERCERA SALA	C	\$ 46,139.55	\$ 692,093.25
33	2172317	SOLIS GONZALEZ MARIA EUGENIA	29/10/1965	54	30	01/01/1991	29	JEFE DE SECCION E	16	MEXICALI	TERCERA SALA	B	\$ 34,088.11	\$ 511,321.65
34	2138422	CASTRO INDA ANA MARIA	19/01/1969	51	32	01/08/1989	30	JEFE DE SECCION E	16	MEXICALI	CUARTA SALA	B	\$ 35,826.12	\$ 555,304.86
35	2134573	CURIEL GAUTEREAU CIPRIANA	27/12/1965	54	32	01/08/1989	30	JEFE DE SECCION E	16	MEXICALI	CUARTA SALA	B	\$ 35,826.12	\$ 555,304.86
36	2181778	FLEMATE ZUÑIGA MARGARITA	21/02/1969	51	29	24/09/1991	28	JEFE DE SECCION E	16	MEXICALI	CUARTA SALA	B	\$ 34,088.11	\$ 494,277.60
37	2134616	GARCIA SERRANO MARIA DEL CARMEN	20/01/1969	51	32	01/08/1989	30	JEFE DE SECCION E	16	MEXICALI	CUARTA SALA	B	\$ 34,226.12	\$ 530,504.86
38	2122377	ACOSTA NERIS MARIA SOBEYDA	21/08/1961	58	34	15/07/1988	32	JEFE DE SECCION E	16	MEXICALI	OFICIALIA DE PARTES	B	\$ 34,226.12	\$ 564,730.98
39	2165899	BASTIDAS SALCIDO MATILDE	10/03/1954	66	30	01/01/1991	29	SEC. ACTUARIO	16	MEXICALI	SECRETARIA GENERAL DE ACUERDOS	C	\$ 28,294.28	\$ 424,414.20
40	2179485	CAMPOY ROJAS GUADALUPE ARTURO	22/07/1962	58	30	21/05/1991	29	JEFE DE SECCION E	16	MEXICALI	JUZGADO PRIMERO CIVIL DE MEXICALI	B	\$ 39,881.63	\$ 598,224.45
41	2121888	FERNANDEZ DURAN GLORIA	28/10/1956	63	34	16/02/1988	32	JEFE DE SECCION E	16	MEXICALI	JUZGADO PRIMERO CIVIL DE MEXICALI	B	\$ 34,226.12	\$ 564,730.98
42	2134556	GALLEGOS GASCA ROSA MARIA	21/02/1966	54	32	16/02/1988	32	JEFE DE SECCION E	16	MEXICALI	JUZGADO PRIMERO CIVIL DE MEXICALI	B	\$ 34,226.12	\$ 564,730.98
43	2123952	FLORES CORRALES SILVIA	16/08/1965	54	33	01/10/1988	31	JEFE DE SECCION E	16	MEXICALI	JUZGADO SEGUNDO CIVIL DE MEXICALI	B	\$ 34,226.12	\$ 547,617.92
44	2154943	REYES GAMEZ MATILDE	21/04/1968	52	31	01/08/1989	30	SEC. ACTUARIO	16	MEXICALI	JUZGADO SEGUNDO CIVIL DE MEXICALI	C	\$ 28,294.28	\$ 438,561.34
45	2136526	PEREZ MENDOZA ALEJANDRO	22/11/1967	52	32	01/06/1989	31	JEFE DE SECCION E	16	MEXICALI	JUZGADO TERCERO CIVIL DE MEXICALI	B	\$ 36,065.33	\$ 577,045.28
46	2180417	CORONADO ROJAS EDNA REFUGIO	07/04/1960	60	29	17/10/1991	28	SEC. DE ACUERDOS	16	MEXICALI	JUZGADO CUARTO CIVIL DE MEXICALI	C	\$ 31,526.26	\$ 457,130.77
47	2165914	DIAZ FELIX MARIA DEL CARMEN	15/07/1963	57	30	21/05/1991	29	JEFE DE SECCION E	16	MEXICALI	JUZGADO CUARTO CIVIL DE MEXICALI	B	\$ 34,088.11	\$ 511,321.65
48	2117239	MORA GOROSAVE MARIA ELIZABETH	29/07/1968	52	34	16/08/1988	31	JEFE DE SECCION E	16	MEXICALI	JUZGADO QUINTO CIVIL DE MEXICALI	B	\$ 34,226.12	\$ 547,617.92
49	2144779	CORDOVA AVILES OLGA LYDIA	07/02/1966	54	31	01/08/1989	30	JEFE DE SECCION E	16	MEXICALI	JUZGADO SEPTIMO CIVIL DE MEXICALI	B	\$ 34,226.12	\$ 530,504.86
50	2151322	ESCARCEGA MURILLO MYRNA PATRICIA	15/02/1969	51	31	01/08/1989	30	SEC. DE ACUERDOS	16	MEXICALI	JUZGADO SEPTIMO CIVIL DE MEXICALI	C	\$ 31,526.26	\$ 488,657.03
51	2133212	OLIVAS BARRERA IGNACIO	31/07/1957	63	32	16/02/1988	32	JEFE DE SECCION E	16	MEXICALI	JUZGADO SEPTIMO CIVIL DE MEXICALI	B	\$ 34,226.12	\$ 564,730.98
52	2154329	ONTIVEROS LOPEZ CLAUDIA	10/02/1970	50	31	01/08/1989	30	JEFE DE SECCION E	16	MEXICALI	JUZGADO SEPTIMO CIVIL DE MEXICALI	B	\$ 34,226.12	\$ 530,504.86
53	2154454	DIAZ REYES MARIA DE LOURDES	11/02/1968	52	31	01/08/1989	30	JEFE DE SECCION E	16	MEXICALI	JUZGADO OCTAVO CIVIL DE MEXICALI	B	\$ 36,583.70	\$ 567,047.35
54	2158260	HERMOSILLO CASTILLO CYNTHIA LORENA	17/10/1966	53	30	21/05/1991	29	JEFE DE SECCION E	16	MEXICALI	JUZGADO OCTAVO CIVIL DE MEXICALI	B	\$ 34,088.11	\$ 511,321.65
55	2140382	ESPINOZA MENDEZ LAURA ANGELICA	02/08/1970	49	31	01/09/1989	30	JEFE DE SECCION E	16	MEXICALI	JUZGADO PRIMERO FAMILIAR DE MEXICALI	B	\$ 34,226.12	\$ 530,504.86
56	2122500	QUINTERO MEJIA CELICIA	14/02/1965	55	33	16/02/1988	32	JEFE DE SECCION E	16	MEXICALI	JUZGADO PRIMERO FAMILIAR DE MEXICALI	B	\$ 34,226.12	\$ 564,730.98
57	216187K	TIRADO VALDEZ ARCELIA	02/06/1970	50	30	31/05/1990	30	JEFE DE SECCION E	16	MEXICALI	JUZGADO PRIMERO FAMILIAR DE MEXICALI	B	\$ 34,226.12	\$ 530,504.86
58	2104955	COLIS PEREZ MODESTA	01/10/1963	56	36	16/02/1988	32	JEFE DE SECCION E	16	MEXICALI	JUZGADO SEGUNDO FAMILIAR DE MEXICALI	B	\$ 34,226.12	\$ 564,730.98



59	213566K	GALLEGOS PEREZ RAQUEL	25/06/1961	59	32	01/06/1989	31	JEFE DE SECCION E	16	MEXICALI	JUZGADO SEGUNDO FAMILIAR DE MEXICALI	B	\$ 34,226.12	\$ 547,617.92
60	2171416	NUÑEZ PINEDA ROSA ISELA	14/12/1972	47	29	14/01/1991	29	JEFE DE SECCION E	16	MEXICALI	JUZGADO TERCERO FAMILIAR DE MEXICALI	B	\$ 34,088.11	\$ 511,321.65
61	2123983	RUIZ PARRA BERTHA ALICIA	03/05/1963	57	33	16/02/1988	32	SEC. ACTUARIO	16	MEXICALI	JUZGADO TERCERO FAMILIAR DE MEXICALI	C	\$ 28,294.28	\$ 466,855.62
62	2137029	VARGAS GAMEZ JULIO CESAR	28/05/1968	52	32	01/08/1989	30	JEFE DE SECCION E	16	MEXICALI	DEPTO. DE SERVICIOS GENERALES	B	\$ 34,226.12	\$ 530,504.86
63	2150665	DUEÑAS GAYTAN MARIVEL	28/11/1967	52	31	01/08/1989	30	JEFE DE SECCION E	16	MEXICALI	JUZGADO UNICO PENAL MEXICALI	B	\$ 36,580.70	\$ 567,000.85
64	2124012	RAMIREZ JIMENEZ MARIA DE JESUS	22/06/1964	56	33	16/02/1988	32	JEFE DE SECCION E	16	MEXICALI	JUZGADO UNICO PENAL MEXICALI	B	\$ 34,226.12	\$ 564,730.98
65	2092297	SALCIDO REYNA ELIZABETH	21/11/1957	62	38	16/02/1988	32	JEFE DE SECCION E	16	MEXICALI	JUZGADO MIXTO DE GPE. VICTORIA	B	\$ 34,226.12	\$ 564,730.98
66	2136509	MEAVE TOPETE OSCAR ALEJO	29/10/1969	50	32	01/08/1989	30	JEFE DE SECCION E	16	TJUANA	OFICIALIA MAYOR TIJUANA	B	\$ 36,858.36	\$ 571,304.58
67	2140089	CRUZ VEIGA RENE MARTIN	18/11/1965	54	32	01/03/1988	32	JEFE DE SECCION E	16	TJUANA	ARCHIVO JUDICIAL EN TIJUANA	B	\$ 34,226.12	\$ 564,730.98
68	2163302	IBARRA MARISCAL MARIA LETICIA	23/10/1955	64	31	05/10/1989	30	JEFE DE SECCION E	16	TJUANA	SERVICIO MEDICO FORENSE DE TIJUANA	B	\$ 34,226.12	\$ 530,504.86
69	2108363	LLAMAS GUTIERREZ PATRICIA	14/06/1955	65	32	01/08/1989	30	JEFE DE SECCION E	16	TJUANA	JUZGADO PRIMERO CIVIL DE TIJUANA	B	\$ 34,226.12	\$ 530,504.86
70	215603K	OLIVER GARCIA REYNALDO	08/02/1967	53	31	01/08/1989	30	JEFE DE SECCION E	16	TJUANA	JUZGADO SEGUNDO CIVIL DE TIJUANA	B	\$ 34,226.12	\$ 530,504.86
71	2174304	ACUÑA GALVAN MARIA DEL ROSARIO	12/08/1972	47	29	01/09/1990	29	JEFE DE SECCION E	16	TJUANA	JUZGADO CUARTO CIVIL DE TIJUANA	B	\$ 34,088.11	\$ 511,321.65
72	2174474	BALTAZAR PAEZ MARIA DE JESUS	08/03/1973	47	29	15/08/1990	29	JEFE DE SECCION E	16	TJUANA	JUZGADO CUARTO CIVIL DE TIJUANA	B	\$ 34,088.11	\$ 511,321.65
73	2178110	GOMEZ MARTINEZ NOE ANTONIO	25/05/1957	63	29	08/04/1991	29	COMISARIO NIVEL 16	16	TJUANA	JUZGADO CUARTO CIVIL DE TIJUANA	B	\$ 34,088.11	\$ 511,321.65
74	2159451	VAZQUEZ HERNANDEZ TERESA ARCELIA	25/08/1970	49	30	14/02/1990	30	JEFE DE SECCION E	16	TJUANA	JUZGADO CUARTO CIVIL DE TIJUANA	B	\$ 34,226.12	\$ 530,504.86
75	217333K	PLASCENCIA RENTERIA GLORIA	28/05/1971	49	29	02/10/1990	29	COMISARIO NIVEL 16	16	TJUANA	JUZGADO QUINTO CIVIL DE TIJUANA	B	\$ 34,088.11	\$ 511,321.65
76	2150679	REYES GONZALEZ ROBERTO MIGUEL	22/03/1973	47	30	01/08/1989	30	JEFE DE SECCION E	16	TJUANA	JUZGADO QUINTO CIVIL DE TIJUANA	B	\$ 34,226.12	\$ 530,504.86
77	2155190	DE ANDA GONZALEZ VERONICA	19/11/1971	48	31	01/10/1989	30	JEFE DE SECCION E	16	TJUANA	JUZGADO SEXTO CIVIL DE TIJUANA	B	\$ 34,226.12	\$ 530,504.86
78	2180420	IBARRA LAFARGA CRISTINA	24/11/1961	58	29	21/09/1991	28	JEFE DE SECCION E	16	TJUANA	JUZGADO SEXTO CIVIL DE TIJUANA	B	\$ 34,088.11	\$ 494,277.60
79	2090771	TORRES ESQUER ALICIA	08/07/1962	58	38	01/10/1989	30	JEFE DE SECCION E	16	TJUANA	JUZGADO SEXTO CIVIL DE TIJUANA	B	\$ 34,226.12	\$ 530,504.86
80	216332K	GARCIA FLORES MARTHA	11/01/1966	54	30	05/10/1989	30	JEFE DE SECCION E	16	TJUANA	JUZGADO OCTAVO CIVIL DE TIJUANA	B	\$ 34,226.12	\$ 530,504.86
81	2136972	MACIAS HARO YOLANDA	20/09/1963	56	30	30/01/1990	30	SEC. ACTUARIO	16	TJUANA	JUZGADO OCTAVO CIVIL DE TIJUANA	C	\$ 28,294.28	\$ 438,561.34
82	2087526	FLORES AVENDAÑO MARIA DEL ROSARIO	30/09/1960	59	39	16/04/1984	36	SEC. ACTUARIO	16	TJUANA	JUZGADO DECIMO CIVIL DE TIJUANA	C	\$ 28,294.28	\$ 523,444.18
83	2174167	ROLDAN TAPIA HORACIO	06/02/1971	49	29	26/09/1990	29	JEFE DE SECCION E	16	TJUANA	JUZGADO SEGUNDO FAMILIAR DE TIJUANA	B	\$ 34,088.11	\$ 511,321.65
84	2158729	RUIZ HUEZO ESTELA	06/04/1959	61	30	01/12/1989	30	JEFE DE SECCION E	16	TJUANA	JUZGADO PRIMERO PENAL DE TIJUANA	B	\$ 34,226.12	\$ 530,504.86
85	2133243	AHUMADA ALBERTO	00/01/1900	2019	29	01/09/1990	29	JEFE DE SECCION E	16	TJUANA	JUZGADO SEGUNDO PENAL DE TIJUANA	B	\$ 34,088.11	\$ 511,321.65
86	2181460	GOMEZ GONZALEZ MARIA FELIX	20/09/1974	45	29	07/11/1991	28	JEFE DE SECCION E	16	TJUANA	JUZGADO SEGUNDO PENAL DE TIJUANA	B	\$ 34,088.11	\$ 494,277.60
87	2179363	VERDIN RODRIGUEZ CLAUDIA	09/11/1970	49	29	13/04/1992	28	JEFE DE SECCION E	16	TJUANA	JUZGADO SEGUNDO PENAL DE TIJUANA	B	\$ 34,088.11	\$ 494,277.60
88	2098301	LEON GONZALEZ GLORIA	10/08/1961	58	33	01/08/1989	30	JEFE DE SECCION E	16	TJUANA	JUZGADO TERCERO PENAL DE TIJUANA	B	\$ 34,226.12	\$ 530,504.86
89	2076234	CASTRO VALDEZ LILIA DEL CARMEN	29/12/1960	59	37	01/08/1988	31	JEFE DE SECCION E	16	TJUANA	JUZGADO CUARTO PENAL DE TIJUANA	B	\$ 36,580.70	\$ 585,291.20
90	2136162	FERNANDEZ CORDOVA VICTOR MANUEL	11/01/1966	54	32	16/01/1988	32	SEC. DE ACUERDOS	16	TJUANA	JUZGADO CUARTO PENAL DE TIJUANA	C	\$ 31,526.26	\$ 520,183.29
91	2128932	TORRES GARCIA MARIA ARACELI	25/07/1968	52	33	16/01/1989	31	JEFE DE SECCION E	16	TJUANA	JUZGADO CUARTO PENAL DE TIJUANA	B	\$ 34,226.12	\$ 547,617.92
92	2130494	ZAMORA LOZANO ANA LILIA	20/03/1966	54	33	01/08/1989	30	JEFE DE SECCION E	16	ENSENADA	OFICIALIA MAYOR ENSENADA	B	\$ 34,226.12	\$ 530,504.86
93	2143924	CABRERA AMARO MARIA DEL PILAR	08/11/1953	66	31	13/08/1990	29	JEFE DE SECCION E	16	ENSENADA	OFICIALIA MAYOR ENSENADA	B	\$ 34,088.11	\$ 511,321.65
94	2138817	GONZALEZ CASTRO VICTOR	21/08/1968	51	31	01/08/1988	31	JEFE DE SECCION E	16	ENSENADA	ARCHIVO JUDICIAL EN ENSENADA	B	\$ 34,226.12	\$ 547,617.92
95	2166894	RIOS MUÑOZ NORMA ELIZABETH	15/04/1962	58	30	28/01/1991	29	JEFE DE SECCION E	16	ENSENADA	JUZGADO PRIMERO CIVIL DE ENSENADA	B	\$ 34,088.11	\$ 511,321.65
96	2148264	ZETINA RODRIGUEZ YOLANDA SORAYA	29/04/1966	54	31	16/09/1989	30	JEFE DE SECCION E	16	ENSENADA	JUZGADO PRIMERO CIVIL DE ENSENADA	B	\$ 34,226.12	\$ 530,504.86
97	2124378	CHOY OSUNA MAURILIA LUCIA	30/11/1969	50	33	01/10/1989	30	JEFE DE SECCION E	16	ENSENADA	JUZGADO SEGUNDO CIVIL DE ENSENADA	B	\$ 34,226.12	\$ 530,504.86
98	2136512	VILLAVICENCIO LEREE MARIA DEL CARMEN	26/01/1967	53	32	01/03/1990	30	JEFE DE SECCION E	16	ENSENADA	JUZGADO SEGUNDO CIVIL DE ENSENADA	B	\$ 34,226.12	\$ 530,504.86
99	2140777	GONZALEZ SANTILLANES OLGA ALICIA	25/07/1961	59	31	22/08/1988	31	JEFE DE SECCION E	16	ENSENADA	JUZGADO TERCERO CIVIL DE ENSENADA	B	\$ 34,226.12	\$ 547,617.92
100	214324K	VILLARREAL GARCIA JESUS ALBERTO	25/05/1969	51	30	01/03/1990	30	JEFE DE SECCION E	16	ENSENADA	JUZGADO TERCERO CIVIL DE ENSENADA	B	\$ 34,226.12	\$ 530,504.86
101	2148372	CASTILLO VELOZ YOLANDA	02/06/1964	56	31	16/09/1989	30	JEFE DE SECCION E	16	ENSENADA	JUZGADO CUARTO CIVIL DE ENSENADA	B	\$ 34,226.12	\$ 530,504.86
102	2173343	PERALTA CHAVARIN OSCAR JAVIER	27/11/1972	47	29	08/10/1990	29	SEC. ACTUARIO	16	ENSENADA	JUZGADO PRIMERO FAMILIAR DE ENSENADA	C	\$ 28,294.28	\$ 424,414.20
103	2140411	PODESTA CASTILLO VIRGINIA NOEMI	23/06/1971	49	32	15/09/1989	30	JEFE DE SECCION E	16	ENSENADA	JUZGADO UNICO PENAL ENSENADA	B	\$ 34,226.12	\$ 530,504.86
104	2140425	REYES ALBANEZ ELBA	20/01/1965	55	32	16/09/1989	30	JEFE DE SECCION E	16	ENSENADA	JUZGADO UNICO PENAL ENSENADA	B	\$ 34,226.12	\$ 530,504.86
105	2137046	FIGUEROA HIPOLITO CLAUDIA LORENA	13/08/1969	50	32	24/09/1990	29	JEFE DE SECCION E	16	TECATE	JUZGADO PRIMERO CIVIL DE TECATE	B	\$ 34,088.11	\$ 511,321.65
106	2137015	RUIZ CHAVEZ DORA NIDIA	28/02/1968	52	32	24/09/1990	29	AUXILIAR ADMVO NIV.06	06	TECATE	JUZGADO PRIMERO CIVIL DE TECATE	B	\$ 26,186.90	\$ 392,803.50
107	2159161	ACOSTA BAUTISTA MARIA EVA	07/05/1971	49	30	07/08/1989	30	JEFE DE SECCION E	16	TECATE	CENTRO DE JUSTICIA PENAL ORAL DE TECATE	B	\$ 34,226.12	\$ 530,504.86
													TOTAL	\$ 57,684,346.55

**CALCULO DE PRIMA DE ANTIGÜEDAD DEL PERSONAL QUE ENCUADRA EN EL ARTÍCULO 16 DE LA LEY ORGÁNICA DEL PODER JUDICIAL DEL ESTADO DE BAJA CALIFORNIA**

NO.	NO. EMPLEADO	NOMBRE	FECHA NAC.	EDAD	ANTIGÜEDAD	FECHA BASE	ANT. BASE	CATEGORIA	TIPO	NIVEL SUELDO	PARTIDO JUDICIAL	ADSCRIPCIÓN	SUELDO MENSUAL	PRIMA DE ANTIGÜEDAD
1	2010904	ESCOBEDO ORTIZ EMMA	17/05/1949	71	14	-	0	PENSION COMPARTIDA	C	86	MEXICALI	LIC. PREJUBILATORIA/AYUDA HUMANITARIA	\$ 9,369.52	\$ 70,271.40
2	2062404	NEGRETE IBARRA EVA	29/12/1947	72	14	-	0	PENSION COMPARTIDA	C	86	MEXICALI	LIC. PREJUBILATORIA/AYUDA HUMANITARIA	\$ 9,369.52	\$ 70,271.40
3	2121064	RAMIREZ SOTO MARIA LIDIA	30/10/1950	69	33	16/02/1988	32	JEFE DE SECCION E	B	16	MEXICALI	LIC. PREJUBILATORIA/AYUDA HUMANITARIA	\$ 34,226.12	\$ 581,844.04
4	2011088	SALCIDO MEZA ADELA	16/12/1948	71	14	-	0	PENSION COMPARTIDA	C	86	MEXICALI	LIC. PREJUBILATORIA/AYUDA HUMANITARIA	\$ 9,369.52	\$ 70,271.40
5	2087742	RENTERIA IBARRA MARIA ESTHER	05/12/1950	69	24	-	0	MAGISTRADO	C	20	MEXICALI	PRIMERA SALA	\$ -	\$ -
6	213045K	PADILLA MUÑOZ JOSE MARIA	18/05/1951	69	27	-	0	SEC. DE ACUERDOS	C	16	MEXICALI	JUZGADO PRIMERO FAMILIAR DE MEXICALI	\$ 31,526.26	\$ 441,367.64
8	2179761	CUELLAR OROZCO EFREN	18/06/1942	78	30	19/01/1998	22	JEFE DE SECCION E	B	16	TIJUANA	OFICIALIA MAYOR TIJUANA	\$ 33,945.64	\$ 526,157.42
9	2293985	QUINTERO VILLARREAL MARIO	19/02/1951	69	22	07/11/2000	19	JEFE DE SECCION D	B	15	TIJUANA	ARCHIVO JUDICIAL EN TIJUANA	\$ 31,086.05	\$ 357,489.58
10	2036302	GUERRA FIERRO ALICIA	13/08/1951	69	21	-	0	SEC. DE ACUERDOS	C	16	TIJUANA	JUZGADO SEXTO CIVIL DE TIJUANA	\$ 31,526.26	\$ 346,788.86
11	2172823	GONZALEZ TORRES LUIS JORGE	25/01/1951	69	29	-	0	SECRETARIO ACTUARIO	C	16	TIJUANA	JUZGADO SEGUNDO FAMILIAR DE TIJUANA	\$ 28,294.28	\$ 424,414.20
12	2076342	MONTERO OCHOA MARIA DEL CARMEN	01/06/1940	80	23	18/06/2001	19	JEFE DE SECCION D	B	15	TIJUANA	JUZGADO PRIMERO PENAL DE TIJUANA	\$ 31,086.05	\$ 373,032.60
13	3060121	ESPINOZA GARCIA DANIEL	21/07/1951	69	9	-	0	AUXILIAR ADMINISTRATIVO	C	02	ENSENADA	OFICIALIA MAYOR ENSENADA	\$ 8,793.35	\$ 43,966.75
14	2296029	LOPEZ MEZA FAUSTO ARMANDO	28/01/1951	69	21	-	0	JUEZ PRIMERA INSTANCIA	C	19	ENSENADA	JUZGADO SEGUNDO CIVIL DE ENSENADA	\$ -	\$ -
													TOTAL	\$ 3,305,875.29



**Departamento de Recursos Humanos**  
**Sistema de Administración de Personal y Nóminas**  
**Reporte de candidatos a recategorizarse a la fecha :31/12/2021**



#Empno	Nombre del empleado	Fecha de alta	Fecha de base	Ultima Recategorización	Fecha de Nomina	Plaza	Categoría	Partido judicial	Nvl	Nvl nvo	Sueldo tabular nuevo	Canasta basica nueva	Quince nio nuevo	Bono de Transporte nuevo	Bono F. Educativo nuevo	P. Social nuevo	Sueldo total	Sueldo total nuevo	Diferencia
3067407	ACOSTA JARAMILLO GLORIA G.	07/01/2015	24/05/2019	24/05/2019	24/05/2021	100127721013	1013 AUXILIAR ADMVO. NIV.01 (B)	MEXICALI	01	02	11,345.14	2,379.84	0.00	1,247.97	1,150.40	7,615.05	23,610.53	23738.4	127.87
3064939	ALATORRE CASTAÑEDA JESSICA ISA	07/08/2017	15/03/2019	15/03/2019	15/03/2021	100100281013	1013 AUXILIAR ADMVO. NIV.01 (B)	TIJUANA	01	02	11,345.14	2,379.84	0.00	1,247.97	1,150.40	7,615.05	23,610.53	23738.4	127.87
3058142	BURGOS TERAN PERLA JUDITH	25/08/2010	01/01/2019	01/01/2019	01/01/2021	100128041013	1013 AUXILIAR ADMVO. NIV.01 (B)	MEXICALI	01	02	11,345.14	2,379.84	0.00	1,247.97	1,150.40	7,615.05	23,610.53	23738.4	127.87
3070420	CARDENAS LEYVA MIGUEL ANGEL	20/05/2019	20/05/2019	20/05/2019	20/05/2021	100100291449	1449 COMISARIO NIVEL 01 (B)	TIJUANA	01	02	11,345.14	2,379.84	0.00	1,247.97	1,150.40	7,615.05	23,610.53	23738.4	127.87
3052636	CHAIRES ROBLES CYNTHIA TERESA	02/10/2012	01/01/2019	01/01/2019	01/01/2021	100128011013	1013 AUXILIAR ADMVO. NIV.01 (B)	MEXICALI	01	02	11,345.14	2,379.84	0.00	1,247.97	1,150.40	7,615.05	23,610.53	23738.4	127.87
3062162	CITAL LOPEZ JULIO	08/03/2012	01/01/2019	01/01/2019	01/01/2021	100128021449	1449 COMISARIO NIVEL 01 (B)	MEXICALI	01	02	11,345.14	2,379.84	0.00	1,247.97	1,150.40	7,615.05	23,610.53	23738.4	127.87
3055277	GUTIERREZ BANUELOS GILBERTO M.	10/01/2011	20/05/2019	20/05/2019	20/05/2021	100127821013	1013 AUXILIAR ADMVO. NIV.01 (B)	MEXICALI	01	02	11,345.14	2,379.84	0.00	1,247.97	1,150.40	7,615.05	23,610.53	23738.4	127.87
3063479	HERNANDEZ AGUIRRE CARLOS M.	23/10/2012	20/05/2019	20/05/2019	20/05/2021	100101071013	1013 AUXILIAR ADMVO. NIV.01 (B)	TIJUANA	01	02	11,345.14	2,379.84	0.00	1,247.97	1,150.40	7,615.05	23,610.53	23738.4	127.87
3059476	HERNANDEZ PONCE YOTZEJANDRIL	29/06/2011	01/11/2019	01/11/2019	01/11/2021	100098191013	1449 COMISARIO NIVEL 01 (B)	MEXICALI	01	02	11,345.14	2,379.84	0.00	1,247.97	1,150.40	7,615.05	23,610.53	23738.4	127.87
3065841	MARTINEZ UREÑA FABIOLA	15/03/2019	15/03/2019	15/03/2019	15/03/2021	100001271016	1013 AUXILIAR ADMVO. NIV.01 (B)	TIJUANA	01	02	11,345.14	2,379.84	0.00	1,247.97	1,150.40	7,615.05	23,610.53	23738.4	127.87
3055040	PEREZ ORTIZ VICTOR MANUEL I.	13/08/2010	20/05/2019	20/05/2019	20/05/2021	100070711011	1449 COMISARIO NIVEL 01 (B)	MEXICALI	01	02	11,345.14	2,379.84	0.00	1,247.97	1,150.40	7,615.05	23,610.53	23738.4	127.87
3065002	RUIZ HERNANDEZ ANTONIO ABEL	15/03/2019	15/03/2019	15/03/2019	15/03/2021	110093091013	1013 AUXILIAR ADMVO. NIV.01 (B)	TIJUANA	01	02	11,345.14	2,379.84	0.00	1,247.97	1,150.40	7,615.05	23,610.53	23738.4	127.87
3070431	SALIDO LEYVA LUZ LILIANA DEL C	06/09/2018	20/05/2019	20/05/2019	20/05/2021	100127811013	1013 AUXILIAR ADMVO. NIV.01 (B)	TIJUANA	01	02	11,345.14	2,379.84	0.00	1,247.97	1,150.40	7,615.05	23,610.53	23738.4	127.87
3063367	SANDOVAL GONZALEZ GUADALUPE E.	29/11/2013	01/01/2019	01/01/2019	01/01/2021	100128031013	1013 AUXILIAR ADMVO. NIV.01 (B)	MEXICALI	01	02	11,345.14	2,379.84	0.00	1,247.97	1,150.40	7,615.05	23,610.53	23738.4	127.87
3057033	SOTO HERNANDEZ JONATHAN M.	22/03/2011	20/05/2019	20/05/2019	20/05/2021	100127751013	1013 AUXILIAR ADMVO. NIV.01 (B)	MEXICALI	01	02	11,345.14	2,379.84	0.00	1,247.97	1,150.40	7,615.05	23,610.53	23738.4	127.87
3055143	VARGAS MIRANDA PERLA IVONNE	16/09/2010	10/06/2019	10/06/2019	10/06/2021	100128051449	1013 AUXILIAR ADMVO. NIV.01 (B)	MEXICALI	01	02	11,345.14	2,379.84	0.00	1,247.97	1,150.40	7,615.05	23,610.53	23738.4	127.87
3049501	ZARAGOZA TALAMANTES MARIA DEL	01/03/2007	20/05/2019	20/05/2019	20/05/2021	100124441022	1449 COMISARIO NIVEL 01 (B)	ENSENADA	01	02	11,345.14	2,379.84	0.00	1,247.97	1,150.40	7,615.05	23,610.53	23738.4	127.87
3063102	GARCIA CHAVIRA JORGE LUIS	20/05/2019	20/05/2019	20/05/2019	20/05/2021	100002731302	1013 AUXILIAR ADMVO. NIV.01 (B)	TIJUANA	01	02	11,345.14	2,379.84	0.00	1,247.97	1,150.40	7,615.05	23,610.53	23738.4	127.87
3053775	OLGUIN GALLEGOS NILSEN	07/01/2019	20/05/2019	20/05/2019	20/05/2021	100090721013	1013 AUXILIAR ADMVO. NIV.01 (B)	TIJUANA	01	02	11,345.14	2,379.84	0.00	1,247.97	1,150.40	7,615.05	23,610.53	23738.4	127.87
	PAI OMARES GUERRERO MARTHA A																		
3026579	ANDUZE CUEVA ADDY YOLANDA	07/07/1997	01/01/2017	01/01/2019	01/01/2021	100127131013	1015 AUXILIAR ADMVO NIV.02 (B)	TIJUANA	02	03	11,746.50	2,379.84	0.00	1,292.12	1,191.09	7,615.05	23,738.40	24224.6	486.2
3057507	ANGEL VELDERRAIN GUADALUPE	09/08/2010	01/01/2017	01/01/2019	01/01/2021	100127031013	1015 AUXILIAR ADMVO NIV.02 (B)	MEXICALI	02	03	11,746.50	2,379.84	0.00	1,292.12	1,191.09	7,615.05	23,738.40	24224.6	486.2
3060119	ARMENDARIZ RODRIGUEZ LAURA P.	27/04/2011	01/01/2017	01/01/2019	01/01/2021	100127041013	1015 AUXILIAR ADMVO NIV.02 (B)	ROSARITO	02	03	11,746.50	2,379.84	0.00	1,292.12	1,191.09	7,615.05	23,738.40	24224.6	486.2
2295509	COBIAN SANCHEZ MANUEL YAIDD	27/01/2012	01/01/2017	01/01/2019	01/01/2021	100127141449	1448 COMISARIO NIVEL 02 (B)	MEXICALI	02	03	11,746.50	2,379.84	0.00	1,292.12	1,191.09	7,615.05	23,738.40	24224.6	486.2
3056352	FONSECA RAMIREZ BLANCA VIANEY	24/02/2010	01/01/2017	01/01/2019	01/01/2021	100127051013	1015 AUXILIAR ADMVO NIV.02 (B)	MEXICALI	02	03	11,746.50	2,379.84	0.00	1,292.12	1,191.09	7,615.05	23,738.40	24224.6	486.2
3057884	HERRERA HERNANDEZ JUAN ALFONSO	11/08/2010	01/01/2017	01/01/2019	01/01/2021	100127151013	1015 AUXILIAR ADMVO NIV.02 (B)	MEXICALI	02	03	11,746.50	2,379.84	0.00	1,292.12	1,191.09	7,615.05	23,738.40	24224.6	486.2
3057911	HOLGUIN ANGULO MARIA ANTONIETA	11/08/2010	01/01/2017	01/01/2019	01/01/2021	100127161013	1015 AUXILIAR ADMVO NIV.02 (B)	MEXICALI	02	03	11,746.50	2,379.84	0.00	1,292.12	1,191.09	7,615.05	23,738.40	24224.6	486.2
3055896	HUARACHA RUIZ BALTAZAR	03/11/2009	01/01/2017	01/01/2019	01/01/2021	100127171449	1448 COMISARIO NIVEL 02 (B)	MEXICALI	02	03	11,746.50	2,379.84	0.00	1,292.12	1,191.09	7,615.05	23,738.40	24224.6	486.2
3056756	INZUNZA MONTOYA ANA MARIA	19/03/2010	01/01/2017	01/01/2019	01/01/2021	100127061013	1015 AUXILIAR ADMVO NIV.02 (B)	MEXICALI	02	03	11,746.50	2,379.84	0.00	1,292.12	1,191.09	7,615.05	23,738.40	24224.6	486.2
3060472	MATA RUBIO MARTIN	03/06/2011	01/01/2017	01/01/2019	01/01/2021	100127181449	1448 COMISARIO NIVEL 02 (B)	MEXICALI	02	03	11,746.50	2,379.84	0.00	1,292.12	1,191.09	7,615.05	23,738.40	24224.6	486.2

3048100	MENDOZA FONSECA LUZ MARIA	15/02/2008	01/01/2017	01/01/2019	01/01/2021	100126371013	1015	AUXILIAR ADMVO NIV.02	(B)	ENSENADA	02	03	11,746.50	2,379.84	0.00	1,292.12	1,191.09	7,615.05	23,738.40	24224.6	486.2
2295711	ORTIZ MORENO ENRIQUE	27/05/1999	01/01/2017	01/01/2019	01/01/2021	100127211013	1015	AUXILIAR ADMVO NIV.02	(B)	TIJUANA	02	03	11,746.50	2,379.84	0.00	1,292.12	1,191.09	7,615.05	23,738.40	24224.6	486.2
3058512	RIOS OROZCO ADRIANA	13/10/2010	01/01/2017	01/01/2019	01/01/2021	100127071013	1015	AUXILIAR ADMVO NIV.02	(B)	MEXICALI	02	03	11,746.50	2,379.84	0.00	1,292.12	1,191.09	7,615.05	23,738.40	24224.6	486.2
3050384	RUIZ VELASCO E. MARIA MERCEDES	13/08/2007	01/01/2017	01/01/2019	01/01/2021	100127221013	1015	AUXILIAR ADMVO NIV.02	(B)	ENSENADA	02	03	11,746.50	2,379.84	0.00	1,292.12	1,191.09	7,615.05	23,738.40	24224.6	486.2
3060500	SOBERANES RUELAS JUAN PABLO	06/06/2011	01/01/2017	01/01/2019	01/01/2021	100127081013	1015	AUXILIAR ADMVO NIV.02	(B)	ROSARITO	02	03	11,746.50	2,379.84	0.00	1,292.12	1,191.09	7,615.05	23,738.40	24224.6	486.2
3054470	SOLORIO MUNGUIA LUIS CARLOS	27/05/2009	01/01/2017	01/01/2019	01/01/2021	100127231449	1448	COMISARIO NIVEL 02	(B)	ENSENADA	02	03	11,746.50	2,379.84	0.00	1,292.12	1,191.09	7,615.05	23,738.40	24224.6	486.2
3054103	SORIA HERNANDEZ CONSUELO	31/03/2009	01/01/2017	01/01/2019	01/01/2021	100127241013	1015	AUXILIAR ADMVO NIV.02	(B)	ENSENADA	02	03	11,746.50	2,379.84	0.00	1,292.12	1,191.09	7,615.05	23,738.40	24224.6	486.2
3058256	URQUIDY MENDOZA MARGARITA	11/08/2010	01/01/2017	01/01/2019	01/01/2021	100127091013	1015	AUXILIAR ADMVO NIV.02	(B)	MEXICALI	02	03	11,746.50	2,379.84	0.00	1,292.12	1,191.09	7,615.05	23,738.40	24224.6	486.2
3057821	VILLA PENA JOSE ALBERTO	11/08/2010	01/01/2017	01/01/2019	01/01/2021	100127251013	1015	AUXILIAR ADMVO NIV.02	(B)	MEXICALI	02	03	11,746.50	2,379.84	0.00	1,292.12	1,191.09	7,615.05	23,738.40	24224.6	486.2
3040200	VILLALPANDO VALENCIA MARIANA	14/12/2010	01/01/2017	01/01/2019	01/01/2021	100127101013	1015	AUXILIAR ADMVO NIV.02	(B)	MEXICALI	02	03	11,746.50	2,379.84	0.00	1,292.12	1,191.09	7,615.05	23,738.40	24224.6	486.2
3058052	YAÑEZ SILVA JOHANA GUADALUPE	09/08/2010	01/01/2017	01/01/2019	01/01/2021	100127121013	1015	AUXILIAR ADMVO NIV.02	(B)	MEXICALI	02	03	11,746.50	2,379.84	0.00	1,292.12	1,191.09	7,615.05	23,738.40	24224.6	486.2
3051452	ZAZUETA MANRIQUEZ MARTIN W	01/04/2008	01/01/2017	01/01/2019	01/01/2021	100127261013	1015	AUXILIAR ADMVO NIV.02	(B)	ENSENADA	02	03	11,746.50	2,379.84	0.00	1,292.12	1,191.09	7,615.05	23,738.40	24224.6	486.2
3068443	RUIZ MEDINA LETICIA	04/06/2015	06/02/2017	06/02/2019	06/02/2021	100114591013	1015	AUXILIAR ADMVO NIV.02	(B)	MEXICALI	02	03	11,746.50	2,379.84	0.00	1,292.12	1,191.09	7,615.05	23,738.40	24224.6	486.2
3041568	VILLASANA ARIAS GUADALUPE F.	13/08/2010	07/03/2017	07/03/2019	07/03/2021	100127111013	1015	AUXILIAR ADMVO NIV.02	(B)	MEXICALI	02	03	11,746.50	2,379.84	0.00	1,292.12	1,191.09	7,615.05	23,738.40	24224.6	486.2
3043729	CASTRO GERMAN IMELDA LUZ	24/03/2003	28/08/2017	20/05/2019	20/05/2021	100124491022	1015	AUXILIAR ADMVO NIV.02	(B)	ENSENADA	02	03	11,746.50	2,379.84	0.00	1,292.12	1,191.09	7,615.05	23,738.40	24224.6	486.2
2294409	GARCIA ALEMAN YOLANDA	14/09/2004	01/01/2018	20/05/2019	20/05/2021	100100331013	1015	AUXILIAR ADMVO NIV.02	(B)	TIJUANA	02	03	11,746.50	2,379.84	0.00	1,292.12	1,191.09	7,615.05	23,738.40	24224.6	486.2
3060075	SAINZ QUINTANA ALEJANDRA G.	08/03/2012	29/10/2018	20/05/2019	20/05/2021	100102031449	1015	AUXILIAR ADMVO NIV.02	(B)	TIJUANA	02	03	11,746.50	2,379.84	0.00	1,292.12	1,191.09	7,615.05	23,738.40	24224.6	486.2
3059528	ELIZALDE GONZALEZ ARIANNA L.	11/03/2011	14/08/2017	14/08/2019	14/08/2021	100118751449	1015	AUXILIAR ADMVO NIV.02	(B)	MEXICALI	02	03	11,746.50	2,379.84	0.00	1,292.12	1,191.09	7,615.05	23,738.40	24224.6	486.2
3043953	CASTELLANOS PAREDES STEPHANIE	01/06/2005	28/08/2017	28/08/2019	28/08/2021	100123951021	1015	AUXILIAR ADMVO NIV.02	(B)	ENSENADA	02	03	11,746.50	2,379.84	0.00	1,292.12	1,191.09	7,615.05	23,738.40	24224.6	486.2
3045110	PERALTA CHAVARIN ROSA ISELA	12/01/2005	28/08/2017	28/08/2019	28/08/2021	100124581022	1015	AUXILIAR ADMVO NIV.02	(B)	ENSENADA	02	03	11,746.50	2,379.84	0.00	1,292.12	1,191.09	7,615.05	23,738.40	24224.6	486.2
3045763	GONZALEZ GAMEZ ISRAEL	05/10/2009	01/01/2019	01/11/2019	01/11/2021	100123411020	1448	COMISARIO NIVEL 02	(B)	MEXICALI	02	03	11,746.50	2,379.84	0.00	1,292.12	1,191.09	7,615.05	23,738.40	24224.6	486.2
3052518	JACOBO LOPEZ MONICA ARACELI	01/09/2009	01/01/2018	01/11/2019	01/11/2021	100124511022	1015	AUXILIAR ADMVO NIV.02	(B)	MEXICALI	02	03	11,746.50	2,379.84	0.00	1,292.12	1,191.09	7,615.05	23,738.40	24224.6	486.2
3055124	OLVERA ESTRADA CRISTIAN JESUS	06/02/2010	01/01/2018	01/11/2019	01/11/2021	100127191013	1015	AUXILIAR ADMVO NIV.02	(B)	MEXICALI	02	03	11,746.50	2,379.84	0.00	1,292.12	1,191.09	7,615.05	23,738.40	24224.6	486.2
3043582	VALENZUELA SOTO SONIA	06/05/2004	01/01/2018	01/11/2019	01/11/2021	100123561020	1015	AUXILIAR ADMVO NIV.02	(B)	MEXICALI	02	03	11,746.50	2,379.84	0.00	1,292.12	1,191.09	7,615.05	23,738.40	24224.6	486.2
3063266	VAZQUEZ AGUILAR CESAR ADAN	18/04/2016	18/04/2016	15/03/2019	15/03/2021	100078591015	1016	AUXILIAR ADMVO NIV.03	(B)	TIJUANA	03	04	11,946.37	2,379.84	0.00	1,314.10	1,211.36	7,615.05	24,224.60	24466.72	242.12
3059201	BALDERRAMA DOMINGUEZ RICARDO G	26/01/2011	18/04/2016	20/05/2019	20/05/2021	100001011304	1016	AUXILIAR ADMVO NIV.03	(B)	TIJUANA	03	04	11,946.37	2,379.84	169.18	1,314.10	1,211.36	7,615.05	24,224.60	24635.9	411.3
3061333	ESCALANTE CABANAS MARA A.	13/07/2015	13/07/2015	20/05/2019	20/05/2021	100100101013	1016	AUXILIAR ADMVO NIV.03	(B)	TIJUANA	03	04	11,946.37	2,379.84	169.18	1,314.10	1,211.36	7,615.05	24,393.78	24635.9	242.12
3043763	PELAYO BURBANO XIOMARA D.	24/03/2003	01/01/2016	20/05/2019	20/05/2021	100101921449	1016	AUXILIAR ADMVO NIV.03	(B)	ENSENADA	03	04	11,946.37	2,379.84	169.18	1,314.10	1,211.36	7,615.05	24,224.60	24635.9	411.3
3040137	HERNANDEZ LOPEZ LUIS	19/02/2001	17/08/2015	10/08/2019	10/08/2021	1T0002111085	1016	AUXILIAR ADMVO NIV.03	(B)	MEXICALI	03	04	11,946.37	2,379.84	169.18	1,314.10	1,211.36	7,615.05	24,393.78	24635.9	242.12
3048384	MORETTO CRUZ MARTINEZ GPE.	11/03/2011	10/08/2015	10/08/2019	10/08/2021	110094271013	1016	AUXILIAR ADMVO NIV.03	(B)	MEXICALI	03	04	11,946.37	2,379.84	169.18	1,314.10	1,211.36	7,615.05	24,393.78	24635.9	242.12
3047932	SERRANO PENA MOISES DAVID	06/03/2006	17/08/2015	17/08/2019	17/08/2021	100111381013	1016	AUXILIAR ADMVO NIV.03	(B)	MEXICALI	03	04	11,946.37	2,379.84	169.18	1,314.10	1,211.36	7,615.05	24,393.78	24635.9	242.12
3062148	TOPETE CHEN DIANA ALEJANDRA	08/03/2012	17/08/2015	17/08/2019	17/08/2021	100120861013	1016	AUXILIAR ADMVO NIV.03	(B)	MEXICALI	03	04	11,946.37	2,379.84	169.18	1,314.10	1,211.36	7,615.05	24,393.78	24635.9	242.12
3042230	MORALES OLIVARES MARTHA EMILIA	13/01/2003	31/08/2015	31/08/2019	31/08/2021	100121761020	1016	AUXILIAR ADMVO NIV.03	(B)	MEXICALI	03	04	11,946.37	2,379.84	169.18	1,314.10	1,211.36	7,615.05	24,393.78	24635.9	242.12
3045211	GARCIA FIGUEROA JENNIFFER J.	16/06/2008	19/10/2015	19/10/2019	19/10/2021	100117611013	1016	AUXILIAR ADMVO NIV.03	(B)	MEXICALI	03	04	11,946.37	2,379.84	169.18	1,314.10	1,211.36	7,615.05	24,224.60	24635.9	411.3
3049355	PATRON LOPEZ NANCY GUADALUPE	05/02/2007	19/10/2015	19/10/2019	19/10/2021	100115921013	1016	AUXILIAR ADMVO NIV.03	(B)	MEXICALI	03	04	11,946.37	2,379.84	169.18	1,314.10	1,211.36	7,615.05	24,224.60	24635.9	411.3
3051079	SOLIS CORDOVA FERNANDO	12/03/2008	19/10/2015	19/10/2019	19/10/2021	100122291020	1054	COMISARIO NIVEL 03	(B)	MEXICALI	03	04	11,946.37	2,379.84	169.18	1,314.10	1,211.36	7,615.05	24,224.60	24635.9	411.3
3044805	FIERRO CHAVEZ ISSAC	11/11/2003	01/01/2014	01/11/2019	01/11/2021	100063021304	1016	AUXILIAR ADMVO NIV.03	(B)	MEXICALI	03	04	11,946.37	2,379.84	169.18	1,314.10	1,211.36	7,615.05	24,393.78	24635.9	242.12
3045750	IBARRA MONTOYA ARMANDO	25/03/2006	01/01/2014	01/11/2019	01/11/2021	100105711013	1054	COMISARIO NIVEL 03	(B)	MEXICALI	03	04	11,946.37	2,379.84	169.18	1,314.10	1,211.36	7,615.05	24,393.78	24635.9	242.12

3046324	NAVARRO CORDOVA KARLA GPE.	22/09/2004	01/01/2017	01/11/2019	01/11/2021	100119731013	1016	AUXILIAR ADMVO NIV.03	(B)	MEXICALI	03	04	11,946.37	2,379.84	0.00	1,314.10	1,211.36	7,615.05	24,224.60	24466.72	242.12
3043421	PAEZ ROQUE PATRICIA GUADALUPE	20/01/2003	01/01/2016	01/11/2019	01/11/2021	100098471013	1016	AUXILIAR ADMVO NIV.03	(B)	MEXICALI	03	04	11,946.37	2,379.84	169.18	1,314.10	1,211.36	7,615.05	24,224.60	24635.9	411.3
3049739	ROMERO ZAMBRANO MARTHA ELDA	15/02/2010	04/10/2013	26/01/2019	26/01/2021	100098271013	1018	AUXILIAR ADMVO NIV.04	(B)	TIJUANA	04	05	12,131.86	2,379.84	169.18	1,334.51	1,230.17	7,615.05	24,635.90	24860.61	224.71
3048644	CARRERA LANDGRAVE HILDA	14/01/2008	22/02/2013	22/02/2019	22/02/2021	100120851013	1018	AUXILIAR ADMVO NIV.04	(B)	MEXICALI	04	05	12,131.86	2,379.84	169.18	1,334.51	1,230.17	7,615.05	24,635.90	24860.61	224.71
3059657	ORTIZ MANCILLAS ALEJANDRA	25/03/2011	23/03/2015	15/03/2019	15/03/2021	110093971013	1018	AUXILIAR ADMVO NIV.04	(B)	TIJUANA	04	05	12,131.86	2,379.84	169.18	1,334.51	1,230.17	7,615.05	24,635.90	24860.61	224.71
3059076	LUNA VARGAS LAURA PATRICIA	24/01/2011	01/12/2014	26/03/2019	26/03/2021	100110331449	1018	AUXILIAR ADMVO NIV.04	(B)	TIJUANA	04	05	12,131.86	2,379.84	169.18	1,334.51	1,230.17	7,615.05	24,635.90	24860.61	224.71
3056777	MEDRANO SOLANO CLAUDIA	16/02/2011	23/03/2015	20/05/2019	20/05/2021	100100201013	1018	AUXILIAR ADMVO NIV.04	(B)	TIJUANA	04	05	12,131.86	2,379.84	169.18	1,334.51	1,230.17	7,615.05	24,635.90	24860.61	224.71
2299821	RODRIGUEZ HIGUERA YANETH A.	14/08/2002	01/01/2016	20/05/2019	20/05/2021	100101981013	1018	AUXILIAR ADMVO NIV.04	(B)	ENSENADA	04	05	12,131.86	2,379.84	169.18	1,334.51	1,230.17	7,615.05	24,466.72	24860.61	393.89
3049990	SALAZAR SOLANO ZELMA	18/05/2007	24/01/2014	10/08/2019	10/08/2021	100098411013	1018	AUXILIAR ADMVO NIV.04	(B)	MEXICALI	04	05	12,131.86	2,379.84	169.18	1,334.51	1,230.17	7,615.05	24,635.90	24860.61	224.71
3048526	LEPE HERNANDEZ JESUS ANTONIO	18/12/2006	17/01/2014	01/11/2019	01/11/2021	100109411013	1018	AUXILIAR ADMVO NIV.04	(B)	MEXICALI	04	05	12,131.86	2,379.84	169.18	1,334.51	1,230.17	7,615.05	24,635.90	24860.61	224.71
3050219	LOPEZ LEDEZMA KARINA	23/01/2008	30/01/2014	01/11/2019	01/11/2021	100078791011	1018	AUXILIAR ADMVO NIV.04	(B)	MEXICALI	04	05	12,131.86	2,379.84	169.18	1,334.51	1,230.17	7,615.05	24,635.90	24860.61	224.71
3051905	MAGDALENO BELTRAN FERNANDO	12/05/2008	01/04/2015	01/11/2019	01/11/2021	100048511018	1018	AUXILIAR ADMVO NIV.04	(B)	MEXICALI	04	05	12,131.86	2,379.84	169.18	1,334.51	1,230.17	7,615.05	24,635.90	24860.61	224.71
3049265	YAÑEZ GUERRERO HERIBERTO	19/05/2008	01/01/2013	01/11/2019	01/11/2021	100118761013	1055	COMISARIO NIVEL 04	(B)	MEXICALI	04	05	12,131.86	2,379.84	169.18	1,334.51	1,230.17	7,615.05	24,635.90	24860.61	224.71
3054497	DOMINGUEZ GUERRERO JESUS G.	01/04/2009	24/11/2010	15/03/2019	15/03/2021	100101971449	1208	AUXILIAR ADMVO NIV.05	(B)	TIJUANA	05	06	12,274.17	2,999.50	280.48	1,350.16	1,244.60	7,615.05	24,860.61	25763.96	903.35
3054115	CASTRO VALENZUELA LUIS ENRIQUE	01/07/2009	30/05/2011	23/03/2019	23/03/2021	100101091013	1208	AUXILIAR ADMVO NIV.05	(B)	TIJUANA	05	06	12,274.17	2,999.50	169.18	1,350.16	1,244.60	7,615.05	24,860.61	25652.66	792.05
3055491	GARCIA ENCISO PERLA S.	28/08/2009	27/08/2012	23/03/2019	23/03/2021	100098451013	1208	AUXILIAR ADMVO NIV.05	(B)	TIJUANA	05	06	12,274.17	2,999.50	169.18	1,350.16	1,244.60	7,615.05	24,860.61	25652.66	792.05
3048426	GARCIA HERNANDEZ ENRIQUE	19/06/2006	09/01/2012	26/03/2019	26/03/2021	100100491013	1208	AUXILIAR ADMVO NIV.05	(B)	TIJUANA	05	06	12,274.17	2,999.50	169.18	1,350.16	1,244.60	7,615.05	24,860.61	25652.66	792.05
3051688	CALACICH CALDERON GABRIELA	19/05/2008	01/01/2011	01/05/2019	01/05/2021	100119111013	1208	AUXILIAR ADMVO NIV.05	(B)	MEXICALI	05	06	12,274.17	2,999.50	280.48	1,350.16	1,244.60	7,615.05	24,860.61	25763.96	903.35
3048655	CURIEL LEON YOLANDA	12/01/2009	01/01/2011	01/05/2019	01/05/2021	100119651013	1208	AUXILIAR ADMVO NIV.05	(B)	MEXICALI	05	06	12,274.17	2,999.50	280.48	1,350.16	1,244.60	7,615.05	24,860.61	25763.96	903.35
3060080	FERREYRA LOPEZ LIZBETH	02/05/2011	02/05/2011	01/05/2019	01/05/2021	100117461013	1208	AUXILIAR ADMVO NIV.05	(B)	TECATE	05	06	12,274.17	2,999.50	280.48	1,350.16	1,244.60	7,615.05	24,860.61	25763.96	903.35
3049585	GONZALEZ VERDUGO PATRICIA J.	01/03/2007	01/01/2011	01/05/2019	01/05/2021	100117881013	1208	AUXILIAR ADMVO NIV.05	(B)	MEXICALI	05	06	12,274.17	2,999.50	280.48	1,350.16	1,244.60	7,615.05	24,860.61	25763.96	903.35
3042788	MAGALLANES ROMERO MA. ANGELICA	28/06/2007	01/01/2011	01/05/2019	01/05/2021	100117891013	1208	AUXILIAR ADMVO NIV.05	(B)	MEXICALI	05	06	12,274.17	2,999.50	280.48	1,350.16	1,244.60	7,615.05	24,860.61	25763.96	903.35
3049880	MEDINA RIVERA AIDA GUADALUPE	12/01/2009	01/01/2011	01/05/2019	01/05/2021	100118281013	1208	AUXILIAR ADMVO NIV.05	(B)	MEXICALI	05	06	12,274.17	2,999.50	280.48	1,350.16	1,244.60	7,615.05	24,860.61	25763.96	903.35
3047677	MARTINEZ APREZA VLADIMIR	22/01/2007	12/02/2013	20/05/2019	20/05/2021	110094091013	1208	AUXILIAR ADMVO NIV.05	(B)	TIJUANA	05	06	12,274.17	2,999.50	169.18	1,350.16	1,244.60	7,615.05	24,860.61	25652.66	792.05
3042689	ZEPEDA PERALTA DIANA YADIRA	14/08/2002	01/01/2016	20/05/2019	20/05/2021	100101831013	1208	AUXILIAR ADMVO NIV.05	(B)	ENSENADA	05	06	12,274.17	2,999.50	169.18	1,350.16	1,244.60	7,615.05	24,691.43	25652.66	961.23
3045463	RAMIREZ REYES PATRICIA E.	10/01/2007	01/01/2011	29/05/2019	29/05/2021	100118371013	1208	AUXILIAR ADMVO NIV.05	(B)	MEXICALI	05	06	12,274.17	2,999.50	280.48	1,350.16	1,244.60	7,615.05	24,860.61	25763.96	903.35
3042115	LAGARDA BERNAL BALVANERA	30/04/2002	22/06/2011	22/06/2019	22/06/2021	100002611013	1208	AUXILIAR ADMVO NIV.05	(B)	MEXICALI	05	06	12,274.17	2,999.50	280.48	1,350.16	1,244.60	7,615.05	24,860.61	25763.96	903.35
3044780	MUNIZ FARIAS ABELINA	10/02/2005	22/06/2011	22/06/2019	22/06/2021	100115681013	1208	AUXILIAR ADMVO NIV.05	(B)	MEXICALI	05	06	12,274.17	2,999.50	280.48	1,350.16	1,244.60	7,615.05	24,860.61	25763.96	903.35
3057443	CARRILLO RODARTE JUAN JOSE	14/06/2010	19/09/2013	29/09/2019	29/09/2021	100097591013	1208	AUXILIAR ADMVO NIV.05	(B)	TIJUANA	05	06	12,274.17	2,999.50	169.18	1,350.16	1,244.60	7,615.05	24,860.61	25652.66	792.05
3044830	BECERRA VALDES AZUCENA GRETTEL	11/11/2003	17/08/2012	10/10/2019	10/10/2021	100116021013	1208	AUXILIAR ADMVO NIV.05	(B)	MEXICALI	05	06	12,274.17	2,999.50	169.18	1,350.16	1,244.60	7,615.05	24,860.61	25652.66	792.05
3058453	CUMPLIDO MARTINEZ DENISSE	27/09/2010	04/10/2013	20/10/2019	20/10/2021	110093991013	1208	AUXILIAR ADMVO NIV.05	(B)	TIJUANA	05	06	12,274.17	2,999.50	169.18	1,350.16	1,244.60	7,615.05	24,860.61	25652.66	792.05
3045067	SANCHEZ YESCAS REBECA ARACELI	08/06/2005	17/08/2012	26/10/2019	26/10/2021	110093051013	1208	AUXILIAR ADMVO NIV.05	(B)	MEXICALI	05	06	12,274.17	2,999.50	169.18	1,350.16	1,244.60	7,615.05	24,860.61	25652.66	792.05
3048294	BARAJAS CHAVEZ BRENDA M.	04/05/2006	01/01/2013	01/11/2019	01/11/2021	100112941013	1208	AUXILIAR ADMVO NIV.05	(B)	MEXICALI	05	06	12,274.17	2,999.50	169.18	1,350.16	1,244.60	7,615.05	24,860.61	25652.66	792.05
2294579	MARTINEZ PADILLA FAVIOLA	24/08/1998	01/01/2012	01/11/2019	01/11/2021	100109431013	1208	AUXILIAR ADMVO NIV.05	(B)	MEXICALI	05	06	12,274.17	2,999.50	169.18	1,350.16	1,244.60	7,615.05	24,860.61	25652.66	792.05
3048497	RUIZ MARTINEZ CRISTINA ILIANA	18/02/2009	07/11/2011	07/11/2019	07/11/2021	100118221013	1208	AUXILIAR ADMVO NIV.05	(B)	MEXICALI	05	06	12,274.17	2,999.50	280.48	1,350.16	1,244.60	7,615.05	24,860.61	25763.96	903.35
2137015	RUIZ CHAVEZ DORA NIDIA	16/04/1988	24/09/1990	09/06/1997	09/06/1999	100045531016	1209	AUXILIAR ADMVO NIV.06	(B)	TECATE	06	07	12,357.32	2,999.50	703.42	1,359.30	1,253.04	7,615.05	26,324.91	26287.63	-37.28
3040924	DIAZ MONTES LUIS CLEMENTE	17/09/2001	01/01/2010	22/02/2019	22/02/2021	100091351013	1209	AUXILIAR ADMVO NIV.06	(B)	MEXICALI	06	07	12,357.32	2,999.50	280.48	1,359.30	1,253.04	7,615.05	25,763.96	25864.69	100.73

3043875	FLORES GODINEZ IGNACIO DANIEL	24/03/2003	01/01/2009	01/05/2019	01/05/2021	100114181013	1209	AUXILIAR ADMVO NIV.06	(B)	MEXICALI	06	07	12,357.32	2,999.50	280.48	1,359.30	1,253.04	7,615.05	25,763.96	25864.69	100.73
3044495	LEYVA LOPEZ SONIA	09/01/2004	01/01/2009	01/05/2019	01/05/2021	100111371013	1209	AUXILIAR ADMVO NIV.06	(B)	MEXICALI	06	07	12,357.32	2,999.50	280.48	1,359.30	1,253.04	7,615.05	25,763.96	25864.69	100.73
3041631	TIRADO ORTEGA CARLOS IVAN	21/01/2002	13/02/2009	01/05/2019	01/05/2021	100109421013	1059	COMISARIO NIVEL 06	(B)	MEXICALI	06	07	12,357.32	2,999.50	280.48	1,359.30	1,253.04	7,615.05	25,763.96	25864.69	100.73
3043900	VILLALOBOS GOMEZ AZALEA	24/03/2003	01/01/2009	01/05/2019	01/05/2021	100111361013	1209	AUXILIAR ADMVO NIV.06	(B)	MEXICALI	06	07	12,357.32	2,999.50	280.48	1,359.30	1,253.04	7,615.05	25,763.96	25864.69	100.73
3050202	ARECHIGA HERNANDEZ ISABEL RUTH	02/09/2008	24/01/2011	20/05/2019	20/05/2021	100090851013	1209	AUXILIAR ADMVO NIV.06	(B)	TIJUANA	06	07	12,357.32	2,999.50	280.48	1,359.30	1,253.04	7,615.05	25,652.66	25864.69	212.03
3055797	BOJORQUEZ ANGEL CLAUDIA	09/11/2009	25/05/2011	20/05/2019	20/05/2021	100077601448	1209	AUXILIAR ADMVO NIV.06	(B)	TIJUANA	06	07	12,357.32	2,999.50	169.18	1,359.30	1,253.04	7,615.05	25,652.66	25753.39	100.73
2298428	CISNEROS SALAZAR ANGELA	02/10/2000	28/11/2007	20/05/2019	20/05/2021	110092881013	1209	AUXILIAR ADMVO NIV.06	(B)	ENSENADA	06	07	12,357.32	2,999.50	280.48	1,359.30	1,253.04	7,615.05	25,763.96	25864.69	100.73
3049775	MAGANA RUBIO PAOLA LETICIA	16/04/2007	22/03/2010	20/05/2019	20/05/2021	100011541087	1209	AUXILIAR ADMVO NIV.06	(B)	TIJUANA	06	07	12,357.32	2,999.50	280.48	1,359.30	1,253.04	7,615.05	25,763.96	25864.69	100.73
3043919	VILLEGAS LIRA BEATRIZ	24/03/2003	01/01/2009	10/08/2019	10/08/2021	100111411013	1209	AUXILIAR ADMVO NIV.06	(B)	MEXICALI	06	07	12,357.32	2,999.50	280.48	1,359.30	1,253.04	7,615.05	25,763.96	25864.69	100.73
3042668	CRISCI LOZA PIERINA	14/08/2002	18/04/2016	14/09/2019	14/09/2021	110092841449	1209	AUXILIAR ADMVO NIV.06	(B)	ENSENADA	06	07	12,357.32	2,999.50	169.18	1,359.30	1,253.04	7,615.05	25,483.48	25753.39	269.91
3041376	CORNEJO ZAMORANO MARIA C.	14/11/2001	01/01/2010	10/10/2019	10/10/2021	100024351016	1209	AUXILIAR ADMVO NIV.06	(B)	MEXICALI	06	07	12,357.32	2,999.50	280.48	1,359.30	1,253.04	7,615.05	25,763.96	25864.69	100.73
3040763	CASTANEDA LARA DANIA ARACELI	28/01/2002	05/05/2010	01/11/2019	01/11/2021	100098211013	1209	AUXILIAR ADMVO NIV.06	(B)	MEXICALI	06	07	12,357.32	2,999.50	280.48	1,359.30	1,253.04	7,615.05	25,763.96	25864.69	100.73
2294167	GONZALEZ JIMENEZ RAQUEL A.	22/06/1998	01/01/2012	01/11/2019	01/11/2021	100098171013	1209	AUXILIAR ADMVO NIV.06	(B)	MEXICALI	06	07	12,357.32	2,999.50	169.18	1,359.30	1,253.04	7,615.05	25,652.66	25753.39	100.73
3040555	PADILLA HENRY GINA	13/12/2001	01/01/2010	07/11/2019	07/11/2021	100001411087	1209	AUXILIAR ADMVO NIV.06	(B)	MEXICALI	06	07	12,357.32	2,999.50	280.48	1,359.30	1,253.04	7,615.05	25,763.96	25864.69	100.73
3050957	RAMIREZ SIMENTAL MARIA PALOMA	26/11/2007	01/12/2008	23/03/2019	23/03/2021	100101901013	1088	OFICIAL ADMINISTRATIVO B	(B)	TIJUANA	07	08	12,491.64	2,999.50	280.48	1,374.08	1,266.66	7,615.05	25,864.69	26027.41	162.72
3041387	VERDIN RODRIGUEZ VIRGINIA GPE.	13/02/2003	11/06/2008	01/05/2019	01/05/2021	100091461013	1088	OFICIAL ADMINISTRATIVO B	(B)	TIJUANA	07	08	12,491.64	2,999.50	280.48	1,374.08	1,266.66	7,615.05	25,864.69	26027.41	162.72
3049006	CARAVANTES URIAS PERLA ZULETH	30/10/2006	04/02/2009	20/05/2019	20/05/2021	110093781013	1088	OFICIAL ADMINISTRATIVO B	(B)	TIJUANA	07	08	12,491.64	2,999.50	280.48	1,374.08	1,266.66	7,615.05	25,864.69	26027.41	162.72
3042670	MEZA ALVAREZ VIVIANA ELVIRA	14/08/2002	11/12/2014	20/05/2019	20/05/2021	100101991013	1088	OFICIAL ADMINISTRATIVO B	(B)	ENSENADA	07	08	12,491.64	2,999.50	169.18	1,374.08	1,266.66	7,615.05	25,753.39	25916.11	162.72
3049320	RUBIO VALENCIA REYNA SORAIDA	06/02/2007	01/01/2009	20/05/2019	20/05/2021	110093851013	1088	OFICIAL ADMINISTRATIVO B	(B)	TIJUANA	07	08	12,491.64	2,999.50	280.48	1,374.08	1,266.66	7,615.05	25,864.69	26027.41	162.72
3046886	GURROLA DAVALOS MARTHA	09/05/2005	30/10/2006	13/07/2019	13/07/2021	100038801054	1088	OFICIAL ADMINISTRATIVO B	(B)	TIJUANA	07	08	12,491.64	2,999.50	280.48	1,374.08	1,266.66	7,615.05	25,864.69	26027.41	162.72
3043419	BELTRAN FABIOLA	23/12/2002	01/01/2016	14/09/2019	14/09/2021	100101851013	1088	OFICIAL ADMINISTRATIVO B	(B)	ENSENADA	07	08	12,491.64	2,999.50	169.18	1,374.08	1,266.66	7,615.05	25,584.21	25916.11	331.9
3044343	CRISCI LUCERO JOSE JORGE	10/02/2004	01/01/2011	14/09/2019	14/09/2021	110092861013	1088	OFICIAL ADMINISTRATIVO B	(B)	ENSENADA	07	08	12,491.64	2,999.50	280.48	1,374.08	1,266.66	7,615.05	25,753.39	26027.41	274.02
2299272	PERDOMO GALLEGOS ELIZABETH	08/01/2001	03/03/2010	10/10/2019	10/10/2021	100098181449	1088	OFICIAL ADMINISTRATIVO B	(B)	MEXICALI	07	08	12,491.64	2,999.50	280.48	1,374.08	1,266.66	7,615.05	25,864.69	26027.41	162.72
3040950	CANTUA ARIAS VERONICA	06/09/2001	18/01/2010	01/11/2019	01/11/2021	100097571013	1088	OFICIAL ADMINISTRATIVO B	(B)	MEXICALI	07	08	12,491.64	2,999.50	280.48	1,374.08	1,266.66	7,615.05	25,864.69	26027.41	162.72
3050182	GUTIERREZ TORRES TANYA LIZBETT	09/07/2007	20/05/2009	01/11/2019	01/11/2021	110093841013	1088	OFICIAL ADMINISTRATIVO B	(B)	TIJUANA	07	08	12,491.64	2,999.50	280.48	1,374.08	1,266.66	7,615.05	25,864.69	26027.41	162.72
2299883	MONTANO BUSTAMANTE VICTOR M.	15/02/2001	17/02/2010	01/11/2019	01/11/2021	100098261013	1061	COMISARIO NIVEL 07	(B)	MEXICALI	07	08	12,491.64	2,999.50	280.48	1,374.08	1,266.66	7,615.05	25,864.69	26027.41	162.72
2299792	PEREZ TREJO JUAN ADRIAN	29/11/2000	01/01/2010	01/11/2019	01/11/2021	100010721011	1061	COMISARIO NIVEL 07	(B)	MEXICALI	07	08	12,491.64	2,999.50	280.48	1,374.08	1,266.66	7,615.05	25,864.69	26027.41	162.72
3048373	FIGUEROA DE DIOS MARIA J.	29/05/2006	03/10/2007	23/03/2019	23/03/2021	100101891013	1087	OFICIAL ADMINISTRATIVO A	(B)	TIJUANA	08	09	12,739.49	2,999.50	280.48	1,401.34	1,291.78	7,615.05	26,027.41	26327.64	300.23
3046547	REYES GONZALEZ JOSE ALFREDO	13/01/2005	02/10/2006	23/03/2019	23/03/2021	100090081016	1087	OFICIAL ADMINISTRATIVO A	(B)	TIJUANA	08	09	12,739.49	2,999.50	280.48	1,401.34	1,291.78	7,615.05	26,027.41	26327.64	300.23
3041098	DIAZ LARA ALICIA	19/02/2002	09/02/2011	20/05/2019	20/05/2021	100102061013	1087	OFICIAL ADMINISTRATIVO A	(B)	ENSENADA	08	09	12,739.49	2,999.50	280.48	1,401.34	1,291.78	7,615.05	25,916.11	26327.64	411.53
229188K	OROPEZA MARIN YESICA YESENIA	10/06/1996	01/01/2008	20/05/2019	20/05/2021	110094031011	1087	OFICIAL ADMINISTRATIVO A	(B)	TIJUANA	08	09	12,739.49	2,999.50	280.48	1,401.34	1,291.78	7,615.05	26,027.41	26327.64	300.23
3047594	ROJAS MUNDO IRMA YOLANDA	28/11/2005	16/04/2008	20/05/2019	20/05/2021	100100221013	1087	OFICIAL ADMINISTRATIVO A	(B)	TIJUANA	08	09	12,739.49	2,999.50	280.48	1,401.34	1,291.78	7,615.05	26,027.41	26327.64	300.23
3041541	GRANADOS LEON BERTHA ALVINA	20/06/2002	08/07/2011	14/09/2019	14/09/2021	100101931013	1087	OFICIAL ADMINISTRATIVO A	(B)	ENSENADA	08	09	12,739.49	2,999.50	280.48	1,401.34	1,291.78	7,615.05	25,916.11	26327.64	411.53
2297709	LIMON SANCHEZ ALBA LORENA	20/08/2000	01/01/2010	26/10/2019	26/10/2021	100000611016	1087	OFICIAL ADMINISTRATIVO A	(B)	MEXICALI	08	09	12,739.49	2,999.50	280.48	1,401.34	1,291.78	7,615.05	26,027.41	26327.64	300.23
2295466	ALMANZA LUNA MAYRA YADIRA	29/05/2000	22/10/2008	01/11/2019	01/11/2021	100091361013	1087	OFICIAL ADMINISTRATIVO A	(B)	MEXICALI	08	09	12,739.49	2,999.50	280.48	1,401.34	1,291.78	7,615.05	26,027.41	26327.64	300.23
2299090	CORDERO LARA JOAQUIN HUMBERTO	24/10/2000	05/05/2010	01/11/2019	01/11/2021	100102141013	1087	OFICIAL ADMINISTRATIVO A	(B)	MEXICALI	08	09	12,739.49	2,999.50	280.48	1,401.34	1,291.78	7,615.05	26,027.41	26327.64	300.23
2298934	VALLE LUNA WENDY SAMANTHA	21/08/2000	20/05/2009	01/11/2019	01/11/2021	110093791013	1087	OFICIAL ADMINISTRATIVO A	(B)	MEXICALI	08	09	12,739.49	2,999.50	280.48	1,401.34	1,291.78	7,615.05	26,027.41	26327.64	300.23

MARTINEZ ANAYA SANTOS GAMALI FI NUI A GONZALEZ MARIA DEL CARMEN																				
2298095	ULLOA RAMIREZ JESUS	30/03/2000	05/03/2007	22/02/2019	22/02/2021	100077591016	1207	AUXILIAR DE ANALISTA ADMVO.(B)	MEXICALI	09	10	12,985.74	2,999.50	280.48	1,428.43	1,316.75	7,615.05	26,327.64	26625.95	298.31
2299974	ACUÑA COBOS KARLA KRYSNA	23/12/2000	06/05/2003	23/03/2019	23/03/2021	100078551054	1207	AUXILIAR DE ANALISTA ADMVO.(B)	TIJUANA	09	10	12,985.74	2,999.50	422.94	1,428.43	1,316.75	7,615.05	26,470.10	26768.41	298.31
3042706	CABANAS AGUILAR MARIA ISABEL	14/08/2002	16/06/2003	26/03/2019	26/03/2021	100078501018	1207	AUXILIAR DE ANALISTA ADMVO.(B)	TIJUANA	09	10	12,985.74	2,999.50	422.94	1,428.43	1,316.75	7,615.05	26,470.10	26768.41	298.31
2298306	ADAME RODRIGUEZ AGUSTIN	24/03/2000	22/09/2003	01/05/2019	01/05/2021	100102571449	1066	COMISARIO NIVEL 09 (B)	MEXICALI	09	10	12,985.74	2,999.50	422.94	1,428.43	1,316.75	7,615.05	26,470.10	26768.41	298.31
2294551	ALCARAZ SAUCEDA NORMA	01/09/1998	10/10/2000	01/05/2019	01/05/2021	100097521013	1207	AUXILIAR DE ANALISTA ADMVO.(B)	TECATE	09	10	12,985.74	2,999.50	560.95	1,428.43	1,316.75	7,615.05	26,470.10	26906.42	436.32
2298107	CABRERA HUERTA SANTA CLARA	29/03/2000	01/07/2003	01/05/2019	01/05/2021	100098041013	1207	AUXILIAR DE ANALISTA ADMVO.(B)	ENSENADA	09	10	12,985.74	2,999.50	422.94	1,428.43	1,316.75	7,615.05	26,470.10	26768.41	298.31
2297879	CALDERON VILLALBAZO JOSE G.	08/03/2000	30/06/2003	01/05/2019	01/05/2021	100102051013	1207	AUXILIAR DE ANALISTA ADMVO.(B)	ENSENADA	09	10	12,985.74	2,999.50	422.94	1,428.43	1,316.75	7,615.05	26,470.10	26768.41	298.31
3040743	ELISARRARAZ CASTILLO FRANCISCO	20/08/2001	28/07/2003	01/05/2019	01/05/2021	100102351449	1066	COMISARIO NIVEL 09 (B)	TECATE	09	10	12,985.74	2,999.50	422.94	1,428.43	1,316.75	7,615.05	26,470.10	26768.41	298.31
3045672	FLORES LUZ JANETH ARACELI	13/05/2004	03/10/2005	01/05/2019	01/05/2021	100100441013	1207	AUXILIAR DE ANALISTA ADMVO.(B)	TIJUANA	09	10	12,985.74	2,999.50	422.94	1,428.43	1,316.75	7,615.05	26,470.10	26768.41	298.31
3044598	GARCIA CASTILLO TOMAS	15/09/2003	15/09/2003	01/05/2019	01/05/2021	100100431449	1066	COMISARIO NIVEL 09 (B)	TIJUANA	09	10	12,985.74	2,999.50	422.94	1,428.43	1,316.75	7,615.05	26,470.10	26768.41	298.31
3040416	GARCIA GUTIERREZ SONIA ESTHER	04/05/2001	20/05/2002	01/05/2019	01/05/2021	100099311013	1207	AUXILIAR DE ANALISTA ADMVO.(B)	TECATE	09	10	12,985.74	2,999.50	422.94	1,428.43	1,316.75	7,615.05	26,470.10	26768.41	298.31
3043096	HERRERA GONZALEZ CONSUELO	17/05/2004	29/05/2006	01/05/2019	01/05/2021	110092931013	1207	AUXILIAR DE ANALISTA ADMVO.(B)	TIJUANA	09	10	12,985.74	2,999.50	280.48	1,428.43	1,316.75	7,615.05	26,327.64	26625.95	298.31
3042302	HUERTA MAGDALENO ANA ISABEL	10/06/2002	04/05/2004	01/05/2019	01/05/2021	100098061013	1207	AUXILIAR DE ANALISTA ADMVO.(B)	TIJUANA	09	10	12,985.74	2,999.50	422.94	1,428.43	1,316.75	7,615.05	26,470.10	26768.41	298.31
2299025	LAFARGA COSIO KARLA VERONICA	29/08/2000	29/06/2006	01/05/2019	01/05/2021	100101911013	1207	AUXILIAR DE ANALISTA ADMVO.(B)	ENSENADA	09	10	12,985.74	2,999.50	280.48	1,428.43	1,316.75	7,615.05	26,327.64	26625.95	298.31
3043057	MARRUFO QUEZADA JUAN CARLOS	23/09/2002	17/05/2004	01/05/2019	01/05/2021	100100301013	1207	AUXILIAR DE ANALISTA ADMVO.(B)	TIJUANA	09	10	12,985.74	2,999.50	422.94	1,428.43	1,316.75	7,615.05	26,470.10	26768.41	298.31
218010K	MONTELLANO TRILLAS ANA OLIVIA	01/03/1990	10/10/2000	01/05/2019	01/05/2021	100097531013	1207	AUXILIAR DE ANALISTA ADMVO.(B)	TECATE	09	10	12,985.74	2,999.50	560.95	1,428.43	1,316.75	7,615.05	26,470.10	26906.42	436.32
2291416	OLIVARRIA PERAZA MARTHA LILIA	26/03/1996	10/10/2000	01/05/2019	01/05/2021	100097551013	1207	AUXILIAR DE ANALISTA ADMVO.(B)	TECATE	09	10	12,985.74	2,999.50	560.95	1,428.43	1,316.75	7,615.05	26,470.10	26906.42	436.32
3043136	OROZCO VASQUEZ ADRIANA	28/10/2002	22/02/2005	01/05/2019	01/05/2021	100098361013	1207	AUXILIAR DE ANALISTA ADMVO.(B)	MEXICALI	09	10	12,985.74	2,999.50	422.94	1,428.43	1,316.75	7,615.05	26,470.10	26768.41	298.31
3047305	OSORIO FLORES NANCY CRISTINA	19/09/2005	19/09/2005	01/05/2019	01/05/2021	100100111013	1207	AUXILIAR DE ANALISTA ADMVO.(B)	TIJUANA	09	10	12,985.74	2,999.50	422.94	1,428.43	1,316.75	7,615.05	26,470.10	26768.41	298.31
3042211	OSUNA ACOSTA HERIBERTO	09/05/2002	30/06/2003	01/05/2019	01/05/2021	100102041449	1066	COMISARIO NIVEL 09 (B)	TIJUANA	09	10	12,985.74	2,999.50	422.94	1,428.43	1,316.75	7,615.05	26,470.10	26768.41	298.31
3040905	PONCE GUTIERREZ MARTHA ARACELI	11/08/2004	18/01/2005	01/05/2019	01/05/2021	100098351013	1207	AUXILIAR DE ANALISTA ADMVO.(B)	MEXICALI	09	10	12,985.74	2,999.50	422.94	1,428.43	1,316.75	7,615.05	26,470.10	26768.41	298.31
2298172	RODRIGUEZ MALAGON MARTHA J.	10/04/2000	15/02/2006	01/05/2019	01/05/2021	100101841449	1207	AUXILIAR DE ANALISTA ADMVO.(B)	ENSENADA	09	10	12,985.74	2,999.50	422.94	1,428.43	1,316.75	7,615.05	26,327.64	26768.41	440.77
3044262	RUIZ SOLIS BACILIO	05/06/2003	27/01/2004	01/05/2019	01/05/2021	100097581013	1066	COMISARIO NIVEL 09 (B)	TIJUANA	09	10	12,985.74	2,999.50	422.94	1,428.43	1,316.75	7,615.05	26,470.10	26768.41	298.31
2296950	SILVA SALAZAR MONICA	16/03/2000	30/06/2003	01/05/2019	01/05/2021	100102071013	1207	AUXILIAR DE ANALISTA ADMVO.(B)	ENSENADA	09	10	12,985.74	2,999.50	422.94	1,428.43	1,316.75	7,615.05	26,470.10	26768.41	298.31
2297942	VELAZQUEZ OLIVAS SERGIO	08/03/2000	14/07/2003	01/05/2019	01/05/2021	100102151449	1066	COMISARIO NIVEL 09 (B)	MEXICALI	09	10	12,985.74	2,999.50	422.94	1,428.43	1,316.75	7,615.05	26,470.10	26768.41	298.31
2297328	RAMIREZ JIMENEZ PERLA MARIBEL	03/12/1999	16/06/2003	20/05/2019	20/05/2021	110093041013	1207	AUXILIAR DE ANALISTA ADMVO.(B)	ENSENADA	09	10	12,985.74	2,999.50	422.94	1,428.43	1,316.75	7,615.05	26,470.10	26768.41	298.31
3042924	VALDEZ GOMEZ CYNTHIA LETICIA	09/09/2002	04/05/2004	25/05/2019	25/05/2021	110093981013	1207	AUXILIAR DE ANALISTA ADMVO.(B)	TIJUANA	09	10	12,985.74	2,999.50	422.94	1,428.43	1,316.75	7,615.05	26,470.10	26768.41	298.31
3044723	MANCILLAS LOPEZ ISAC PABLO	30/10/2003	22/10/2004	30/05/2019	30/05/2021	100091341013	1066	COMISARIO NIVEL 09 (B)	TIJUANA	09	10	12,985.74	2,999.50	422.94	1,428.43	1,316.75	7,615.05	26,470.10	26768.41	298.31
2294747	ENRIQUEZ COSMES HECTOR ARTURO	03/04/2000	06/06/2007	22/06/2019	22/06/2021	100098071013	1066	COMISARIO NIVEL 09 (B)	MEXICALI	09	10	12,985.74	2,999.50	280.48	1,428.43	1,316.75	7,615.05	26,327.64	26625.95	298.31
2299087	PEREZ JIMENEZ ERIKA	15/01/2001	13/05/2009	08/07/2019	08/07/2021	110093181013	1207	AUXILIAR DE ANALISTA ADMVO.(B)	ENSENADA	09	10	12,985.74	2,999.50	280.48	1,428.43	1,316.75	7,615.05	26,327.64	26625.95	298.31
3043070	HERNANDEZ LOPEZ GUSTAVO A.	13/05/2003	28/02/2005	13/07/2019	13/07/2021	100040701448	1066	COMISARIO NIVEL 09 (B)	TIJUANA	09	10	12,985.74	2,999.50	422.94	1,428.43	1,316.75	7,615.05	26,470.10	26768.41	298.31
2298718	IBARRA GONZALEZ IMELDA	06/07/2000	01/01/2006	17/08/2019	17/08/2021	100098241013	1207	AUXILIAR DE ANALISTA ADMVO.(B)	MEXICALI	09	10	12,985.74	2,999.50	422.94	1,428.43	1,316.75	7,615.05	26,327.64	26768.41	440.77
229773K	BAUTISTA CABALLERO GABRIEL	07/06/2002	05/10/2005	14/09/2019	14/09/2021	100102001013	1207	AUXILIAR DE ANALISTA ADMVO.(B)	ENSENADA	09	10	12,985.74	2,999.50	422.94	1,428.43	1,316.75	7,615.05	26,327.64	26768.41	440.77
3040119	DIRCIO LARA RAUL MANUEL	19/02/2001	16/04/2008	14/09/2019	14/09/2021	110093021013	1207	AUXILIAR DE ANALISTA ADMVO.(B)	ENSENADA	09	10	12,985.74	2,999.50	280.48	1,428.43	1,316.75	7,615.05	26,327.64	26625.95	298.31
3040779	MORENO HIGAREDA MA.SOCORRO	13/08/2001	10/08/2009	14/09/2019	14/09/2021	110093931013	1207	AUXILIAR DE ANALISTA ADMVO.(B)	ENSENADA	09	10	12,985.74	2,999.50	280.48	1,428.43	1,316.75	7,615.05	26,327.64	26625.95	298.31
3043227	ZAPATA SERRATOS MARCOS	26/11/2002	30/11/2005	29/09/2019	29/09/2021	100091271013	1207	AUXILIAR DE ANALISTA ADMVO.(B)	TIJUANA	09	10	12,985.74	2,999.50	422.94	1,428.43	1,316.75	7,615.05	26,327.64	26768.41	440.77

2298186	FIGUEROA ZAZUETA MARIA DE J.	03/04/2000	06/06/2007	10/10/2019	10/10/2021	100090331015	1207	AUXILIAR DE ANALISTA ADMVO.(B)	MEXICALI	09	10	12,985.74	2,999.50	280.48	1,428.43	1,316.75	7,615.05	26,327.64	26625.95	298.31
2298340	ROZALEZ GONZALEZ BERONICA	19/04/2000	01/01/2007	26/10/2019	26/10/2021	100041401016	1207	AUXILIAR DE ANALISTA ADMVO.(B)	MEXICALI	09	10	12,985.74	2,999.50	280.48	1,428.43	1,316.75	7,615.05	26,327.64	26625.95	298.31
229848K	DOMINGUEZ GONZALEZ LORENA	22/05/2000	01/01/2008	01/11/2019	01/11/2021	100048231016	1207	AUXILIAR DE ANALISTA ADMVO.(B)	MEXICALI	09	10	12,985.74	2,999.50	280.48	1,428.43	1,316.75	7,615.05	26,327.64	26625.95	298.31
2297223	LUNA SESMA ENRIQUE	08/05/2000	17/01/2006	01/11/2019	01/11/2021	100000711015	1207	AUXILIAR DE ANALISTA ADMVO.(B)	MEXICALI	09	10	12,985.74	2,999.50	422.94	1,428.43	1,316.75	7,615.05	26,327.64	26768.41	440.77
3050617	MERCADO GARCIA ALMA DELIA	24/09/2007	24/09/2007	11/11/2019	11/11/2021	100097561013	1207	AUXILIAR DE ANALISTA ADMVO.(B)	TECATE	09	10	12,985.74	2,999.50	280.48	1,428.43	1,316.75	7,615.05	26,327.64	26625.95	298.31
3042320	ARANGO PEREZ BENJAMIN EUGENIO	10/06/2002	11/11/2003	01/05/2019	01/05/2021	100094981013	1085	SUB-JEFE DE SECCION (B)	MEXICALI	10	14	14,762.27	3,690.94	422.94	1,623.85	1,496.89	7,615.05	26,768.41	29611.94	2843.53
900384T	CASTANEDA RAMIREZ SARA	15/09/1999	07/10/2002	23/03/2019	23/03/2021	110091031013	1085	SUB-JEFE DE SECCION (B)	TIJUANA	10	15	15,979.14	3,690.94	422.94	1,757.70	1,620.28	7,615.05	26,768.41	31086.05	4317.64
2295725	CUEVAS RODRIGUEZ MIGUEL ARTURO	02/02/2000	27/01/2003	23/03/2019	23/03/2021	100091831013	1085	SUB-JEFE DE SECCION (B)	TIJUANA	10	15	15,979.14	3,690.94	422.94	1,757.70	1,620.28	7,615.05	26,768.41	31086.05	4317.64
3041255	CARDENAS MURGUIA JESUS AMANDO	12/09/2001	27/01/2003	20/05/2019	20/05/2021	100001611018	1068	COMISARIO NIVEL 10 (B)	TIJUANA	10	15	15,979.14	3,690.94	422.94	1,757.70	1,620.28	7,615.05	26,768.41	31086.05	4317.64
2297422	MARTINEZ OJEDA ALBERTO	17/01/2000	16/06/2003	20/05/2019	20/05/2021	100002521207	1085	SUB-JEFE DE SECCION (B)	ENSENADA	10	15	15,979.14	3,690.94	422.94	1,757.70	1,620.28	7,615.05	26,768.41	31086.05	4317.64
2297314	ORTEGA BORREGO GABRIELA DE M.	03/12/1999	16/06/2003	14/09/2019	14/09/2021	100070621057	1085	SUB-JEFE DE SECCION (B)	ENSENADA	10	15	15,979.14	3,690.94	422.94	1,757.70	1,620.28	7,615.05	26,768.41	31086.05	4317.64
2295696	ARMENTA GUERRERO DAVID	07/12/1999	11/01/2010	10/10/2019	10/10/2021	100065841016	1068	COMISARIO NIVEL 10 (B)	MEXICALI	10	15	15,979.14	3,690.94	280.48	1,757.70	1,620.28	7,615.05	26,625.95	30943.59	4317.64
2297760	CARRILLO RUIZ ROBERTO	04/01/2000	02/06/2006	01/11/2019	01/11/2021	100065651054	1068	COMISARIO NIVEL 10 (B)	MEXICALI	10	15	15,979.14	3,690.94	422.94	1,757.70	1,620.28	7,615.05	26,625.95	31086.05	4460.1
2297470	MURRIETA LOPEZ ELENA ADRIANA	17/01/2000	02/06/2003	01/11/2019	01/11/2021	100001501066	1085	SUB-JEFE DE SECCION (B)	MEXICALI	10	15	15,979.14	3,690.94	422.94	1,757.70	1,620.28	7,615.05	26,768.41	31086.05	4317.64
2297820	ROMERO DUARTE NORMA	24/02/2000	27/10/2004	07/11/2019	07/11/2021	100065661016	1085	SUB-JEFE DE SECCION (B)	MEXICALI	10	15	15,979.14	3,690.94	422.94	1,757.70	1,620.28	7,615.05	26,768.41	31086.05	4317.64
2290287	REYNA CABALLERO PATRICIA	09/05/1994	10/10/2000	01/01/2019	01/01/2021	100097541013	1085	SUB-JEFE DE SECCION (B)	TECATE	10	16	18,225.78	3,690.94	560.95	2,004.83	1,848.09	7,615.05	26,768.41	33945.64	7177.23