



## EXPOSICION DE MOTIVOS

La justicia es un derecho de todo ciudadano, por eso el acceso debe ser sin excepción, sin distingos a una atención eficiente y eficaz pero también sensible y cercana a la gente; esa es la ruta para avanzar en nuestro sistema de justicia en Baja California.

Como institución plantear el tema presupuestal es la oportunidad de regresar al ciudadano, un justiciable que ha sido atendido en la medida de los recursos humanos y materiales con lo que cuenta el Poder Judicial, sin embargo esta el aspecto humano, ese que en ocasiones, por la vorágine de la dinámica actual, en medio de afectaciones económicas y de salud es necesario revalorar, por la importancia de escuchar al justiciable en sus conflicto y que lo obliga a acudir a la instancia que atenderá esa legítima demanda: ese es el reto institucional.

Para ello, el Poder Judicial del Estado de Baja California cuenta con una estructura integrada por 48 Juzgados de Primera Instancia, 6 Salas de Segunda Instancia, el Sistema de Justicia Penal Oral integrado por 48 Jueces y 23 salas de audiencia; en justicia por acuerdos el Centro Estatal de Justicia Alternativa con sedes en Mexicali, Tijuana y Ensenada. En apoyo al trabajo jurisdiccional están áreas como el Servicio Médico Forense. Es justo mencionar que es una estructura que no ha crecido acorde al aumento de la demanda natural de la población aun así el compromiso del personal jurisdiccional y de apoyo ha sido asumir el desafío ante el ciudadano.

El proyecto de trabajo para esta administración judicial que inicia está como una prioridad la Justicia Familiar, promover la Justicia Alternativa como un medio adecuado para solucionar conflictos, buscaremos fortalecer el Sistema de Justicia Penal Oral, que en Mexicali tiene 10 años y necesita continuar su fortalecimiento, entendemos que esto no será posible, si no buscamos primero,



hacer más eficientes nuestros recursos, todo ello de la mano de una modernización integral para todo el Tribunal.

Los ejes centrales en que basaremos el trabajo en este periodo que recién inicia es la **Justicia Familiar, la Justicia Alternativa, el fortalecimiento del Sistema de Justicia Penal Oral, la eficacia en los recursos y la Modernización del Tribunal.** Es aquí donde concentraremos el esfuerzo institucional con el fin de avanzar en la impartición de justicia en el Estado.

El tema de la justicia familiar es una de las prioridades, es una deuda histórica que tenemos con los ciudadanos que se ven en la necesidad encontrar solución a sus conflictos que afectan la parte más importante de la estructura social: La familia.

Otro tema prioritario son los Centros de Convivencia Familiar, CECOFAM, por sus siglas, se trata de un espacio para llevar a cabo una convivencia supervisada de padre-madre y familiares ascendentes en un ambiente sano y pacífico cuando existe conflicto entre las partes.

Contar con un sistema de Justicia Oral Penal fortalecido para beneficio del ciudadano es otra ruta a seguir a través de mejorar el mantenimiento de la infraestructura física y fortalecer la plataforma tecnológica, además de reforzar el personal jurisdiccional y de apoyo en los distintos partidos judiciales en el Estado.

Por lo anterior el Poder Judicial del Estado de Baja California y el Consejo de la Judicatura del Estado de Baja California, en cumplimiento a los Artículos 65 y 90 de la Constitución Política del Estado de Baja California, Artículo 168 de la Ley Orgánica del Poder Judicial del Estado de Baja California, así como los Artículos 29 y 34 de la Ley de Presupuesto y Ejercicio del Gasto Público del Estado de Baja California, presenta el Proyecto de Presupuesto para el ejercicio fiscal 2021 por un monto global de \$2,209,450,921.89 que comprende lo referente al Poder Judicial del Estado y al Fondo Auxiliar para la Administración de Justicia, distribuidos en \$2,209,450,921.89 y \$48,848,117.62 respectivamente.



**Consejo de  
la  
Judicatura  
del Estado  
de Baja  
California**

# Proyecto de Presupuesto 2021



**Descripción de los programas**

El Poder Judicial del Estado de Baja California, en cumplimiento a la normatividad en materia de planeación, programación y presupuesto, llevó a cabo la elaboración del Plan de Desarrollo Judicial para el periodo 2018-2020, documento en el que se indican las directrices, estrategias y proyectos en el cual se plasman los objetivos y resultados a alcanzar, y del cual se desprenden los programas que deberán desarrollarse para concretar lo plasmado en dicho documento.

Así, los programas, a los cuales se les asignan los recursos presupuestales correspondientes, integran las actividades y acciones operativas de cada una de las Áreas del Poder Judicial para el cumplimiento de los objetivos del Plan de Desarrollo Judicial de acuerdo al desarrollo de metas e indicadores de gestión.

Así, derivado de dicho Plan, y en concordancia con la clasificación programática emitida por el Consejo Nacional de Armonización Contable, este Poder Judicial del Estado de Baja California, desarrollará para el Ejercicio Presupuestal 2021, los siguientes programas presupuestarios:

- **E06 Administración e impartición de Justicia.-** En este programa se aglutinan las actividades que realizan las áreas jurisdiccionales , esto es, corresponden a las tareas que llevan a cabo en Primer Instancia los Juzgados en el Estado y en Segunda Instancia las Salas que integran el Tribunal Superior de Justicia, incluyendo las acciones que realizan los Jueces asignados al Nuevo Sistema de Justicia Penal Oral, así como las acciones de conciliación y mediación por parte del Centro Estatal de Justicia Alternativa en el Estado, plasmando los resultados obtenidos en los conceptos siguientes:

Asuntos radicados y terminados, acuerdos dictados, desahogo de audiencias y sentencias en segunda instancia,

con lo que llevan a cabo la impartición de justicia en todos aquellos casos en que la ciudadanía acude para tal propósito.

El presupuesto que se está solicitando para este programa asciende a la cantidad de \$ 722'382,792.42 pesos distribuidos mayormente en las partidas correspondientes al Capítulo de gasto 10000 Servicios Personales.

- **Programa P07 Control y apoyo a la Administración de la Justicia.** En este programa se plasman todas aquellas actividades que realizan las Áreas que integran el Consejo de la Judicatura, además de aquellos gastos que no pueden asignarse a una Área en particular ya que son compartidos por dos o más Órganos jurisdiccionales o administrativos, como lo son, entre otros, el servicio de agua por tubería y el servicio de energía eléctrica, esto con el propósito de que los Órganos Jurisdiccionales no distraigan su atención de la tarea primordial que la Ley les asigna.

De esta manera, al amparo de este programa se llevan a cabo todas aquellas actividades relacionadas con la administración de los recursos humanos, materiales y financieros del Poder Judicial incluyendo el Capítulo 7 *Inversiones financieras y otras provisiones*, cuyos recursos se destinarán a fortalecer el Fondo de Retiro Judicial puesto en marcha en el ejercicio presupuestal de 2011.

Los recursos que se están solicitando para este programa ascienden a la cantidad de \$577'796,435.69 pesos, distribuidos de la siguiente forma:

CAPÍTULO DE GASTO	MONTO
1 SERVICIOS PERSONALES	430,127,673.29
2 MATERIALES Y SUMINISTROS	28'455,295.80
3 SERVICIOS GENERALES	77'038,336.44
4 TRANSFERENCIAS, ASIGNACIONES, SUBSIDIOS Y OTRAS AYUDAS	55,000.00
5 BIENES MUEBLES, INMUEBLES E INTANGIBLES	37'120,130.28
6 INVERSIÓN PÚBLICA	
7 INVERSIONES FINANCIERAS Y OTRAS PROVISIONES	5'000,000.00
TOTAL	<b>577'796,435.69</b>

- Programa M14 Custodia y preservación documental.-** Este programa tiene como propósito principal llevar a cabo todas aquellas actividades que permitan el adecuado cuidado y conservación, así como la custodia de toda aquella documentación que se genera en el Poder Judicial, incluye las actividades relacionadas con la elaboración y distribución del Boletín Judicial, Órgano Oficial del Poder Judicial.

Los recursos solicitados para este programa ascienden a la cantidad de **\$12'009,376.70** pesos, distribuidos en las partidas correspondientes al Capítulo de gasto 10000 Servicios Personales.

**Programa O17 Auditoría interna y control patrimonial.** En este programa se plasman las actividades que tienen como propósito verificar que los recursos puestos a disposición del Poder Judicial por parte del Poder Legislativo se hayan aplicado de acuerdo a la norma aplicable y de conformidad con lo aprobado, además también se encarga de todas aquellas actividades relacionadas con las políticas en materia de responsabilidades y situación patrimonial de los servidores públicos del Poder Judicial, los recursos

solicitados para este programa ascienden a la cantidad de **\$7'235,645.07** pesos distribuidos en términos generales en las partidas correspondientes al Capítulo de gasto 10000 Servicios Personales.

Es de mencionarse que los Programas **Tipo E** (Prestación de Servicios Públicos), Se refieren a “Actividades del sector público, que realiza en forma directa, regular y continua, para satisfacer demandas de la sociedad, de interés general, atendiendo a las personas en sus diferentes esferas jurídicas, a través de las siguientes finalidades:

i) Funciones de gobierno....”

Los Programas **Tipo P** (Planeación, seguimiento y evaluación de políticas públicas), son aquellos que desarrollan “Actividades destinadas al desarrollo de programas y formulación, diseño, ejecución y evaluación de las políticas públicas y sus estrategias, así como para diseñar la implantación y operación de los programas y dar seguimiento a su cumplimiento.”

Los programas **Tipo M** (Apoyo al proceso presupuestario y para mejorar la eficiencia institucional), son aquellas “Actividades de apoyo administrativo desarrolladas por las oficialías mayores o áreas homólogas”.

Los Programas **Tipo O** (Apoyo a la función pública y al mejoramiento de la gestión), son programas que desarrollan “Actividades que realizan la función pública o contraloría para el mejoramiento de la gestión, así como las de los órganos de control y auditoría.”

CUADRO COMPARATIVO: PROYECTO DE PRESUPUESTO 2021 Vs. PRESUPUESTO DEVENGADO PROYECTADO AL CIERRE DEL EJERCICIO 2020

CAPITULO	PARTIDA ESPECIFICA		PRESUPUESTO DEVENGADO			PROYECTO PRESUPUESTAL 2021	COMPARATIVO	
			Al mes de octubre de 2020	Proyectado noviembre-diciembre 2020	Proyectado al Cierre 2020		Proyecto de Presupuesto 2021 Vs Presupuesto Devengado Proyectado al Cierre del Ejercicio 2020	
	Número	Descripción					Cantidad	%
	<b>TOTAL</b>		<b>744,110,794.35</b>	<b>272,826,430.63</b>	<b>1,016,937,224.98</b>	<b>1,319,424,256.22</b>	<b>302,487,031.25</b>	<b>29.74</b>
<b>100000</b>	<b>Servicios Personales</b>		<b>711,484,639.45</b>	<b>261,272,701.71</b>	<b>972,757,341.16</b>	<b>1,171,492,573.14</b>	<b>198,735,231.99</b>	<b>20.43</b>
	11101	Dietas y retribuciones	84,647,903.26	32,658,740.14	117,306,643.40	119,711,995.73	2,405,352.33	2.05
	11301	Sueldo tabular al personal permanente	219,927,609.04	57,079,437.40	277,007,046.44	288,565,530.98	11,558,484.54	4.17
	12201	Sueldo tabular al personal eventual	2,490,055.93	933,434.07	3,423,490.00	3,423,490.00	0.00	0.00
	13101	Primas por años de servicios efectivos prestados	2,605,500.76	493,784.15	3,099,284.91	3,554,382.22	455,097.31	14.68
	13102	Prima de antigüedad	1,605,596.67	633,571.64	2,239,168.31	70,222,573.63	67,983,405.32	3,036.10
	13202	Prima vacacional	24,111,774.37	7,700,252.80	31,812,027.17	35,277,697.47	3,465,670.30	10.89
	13203	Gratificación de fin de año	22,179,452.40	70,285,957.85	92,465,410.25	102,457,393.01	9,991,982.76	10.81
	13301	Tiempo extraordinario	460,794.85	44,571.30	505,366.15	1,303,791.91	798,425.76	157.99
	13401	Compensaciones	135,907,541.31	27,918,532.50	163,826,073.81	186,269,532.95	22,443,459.13	13.70
	14101	Aportaciones patronales de servicio médico	33,497,946.85	11,368,255.98	44,866,202.83	45,017,910.47	151,707.64	0.34
	14102	Aportaciones patronales de fondo de pensiones	37,116,785.41	12,399,279.05	49,516,064.46	73,183,742.06	23,667,677.60	47.80
	14401	Seguro de vida	827,586.27	0.00	827,586.27	1,193,053.32	365,467.05	44.16
	14410	Seguro de vida Magistrados Jueces y Consejeros	448,357.08	0.00	448,357.08	1,428,133.28	979,776.20	218.53
	14412	Seguro gastos médicos mayores Magistrados Jueces y Consejeros	12,779,788.69	0.00	12,779,788.69	15,060,000.00	2,280,211.31	17.84
	15302	Pensiones y jubilaciones por convenio otros	384,658.31	176,934.42	561,592.73	561,592.73	0.00	0.00
	15401	Canasta básica	25,989,265.42	6,255,627.70	32,244,893.12	34,188,556.28	1,943,663.17	6.03
	15402	Bono de transporte	14,233,747.06	4,261,217.94	18,494,965.00	18,704,467.92	209,502.92	1.13
	15403	Previsión social múltiple	54,042,312.28	14,887,576.40	68,929,888.68	70,057,142.48	1,127,253.81	1.64
	15404	Incentivo a la eficiencia	7,359,615.80	8,296,525.88	15,656,141.68	16,632,108.20	975,966.52	6.23
	15405	Bono por buena disposición	5,886,488.85	0.00	5,886,488.85	6,131,020.40	244,531.55	4.15
	15406	Fomento educativo	10,393,735.29	2,784,529.23	13,178,264.52	13,472,742.78	294,478.26	2.23
	15412	Otras prestaciones contractuales	3,144,663.20	1,094,839.91	4,239,503.11	4,821,158.02	581,654.91	13.72
	15913	Gastos médicos menores Magistrados Jueces y Consejeros	2,230,860.35	51,433.34	2,282,293.69	5,000,000.00	2,717,706.31	119.08
	16101	Reserva para incremento en percepciones	0.00	0.00	0.00	40,753,757.28	40,753,757.28	100.00
	17101	Estímulo por productividad	9,212,600.00	1,948,200.00	11,160,800.00	14,500,800.00	3,340,000.00	29.93
<b>200000</b>	<b>Materiales y Suministros</b>		<b>10,412,341.78</b>	<b>4,000,914.58</b>	<b>14,413,256.36</b>	<b>28,469,462.42</b>	<b>14,056,206.06</b>	<b>97.52</b>
	21101	Materiales y útiles de oficina	3,066,843.81	-538,752.05	2,528,091.76	5,446,724.41	2,918,632.65	115.45
	21102	Equipos menores de oficina	25,260.60	100,539.37	125,799.97	100,472.00	-25,327.97	-20.13
	21201	Materiales y útiles de impresión y reproducción	77,965.42	46,458.40	124,423.82	244,115.16	119,691.34	96.20
	21401	Materiales, útiles y equipos menores de tecnologías de la información y comunicación	1,005,555.49	715,726.96	1,721,282.45	2,371,153.28	649,870.83	37.76
	21501	Material impreso y de apoyo informativo	175,565.44	96,086.77	271,652.21	307,203.00	35,550.79	13.09
	21601	Material de limpieza	731,740.99	767,293.97	1,499,034.96	1,316,800.79	-182,234.17	-12.16
	21801	Material para credencialización	0.00	19,423.20	19,423.20	16,000.00	-3,423.20	-17.62
	22104	Alimentación de personal	8,026.92	412.90	8,439.82	45,000.00	36,560.18	433.19
	22105	Agua y hielo para consumo humano	136,197.40	35,411.33	171,608.73	450,477.04	278,868.31	162.50
	22106	Artículos de cafetería	12,826.19	859.55	13,685.74	51,275.04	37,589.30	274.66
	22301	Utensilios para el servicio de alimentación	0.00	0.00	0.00	6,999.00	6,999.00	100.00
	24301	Cal, yeso y productos de yeso	0.00	0.00	0.00	92,842.48	92,842.48	100.00
	24601	Material eléctrico	146,702.38	267,043.46	413,745.84	1,755,569.13	1,341,823.29	324.31
	24701	Artículos metálicos para la construcción	2,761.97	3,888.87	6,650.84	123,500.00	116,849.16	1,756.91
	24801	Materiales complementarios	0.00	0.00	0.00	182,282.00	182,282.00	100.00



CUADRO COMPARATIVO: PROYECTO DE PRESUPUESTO 2021 Vs. PRESUPUESTO DEVENGADO PROYECTADO AL CIERRE DEL EJERCICIO 2020

CAPITULO	PARTIDA ESPECIFICA		PRESUPUESTO DEVENGADO			PROYECTO PRESUPUESTAL 2021	COMPARATIVO	
			Al mes de octubre de 2020	Proyectado noviembre-diciembre 2020	Proyectado al Cierre 2020		Proyecto de Presupuesto 2021 Vs Presupuesto Devengado Proyectado al Cierre del Ejercicio 2020	
	Número	Descripción				Cantidad	%	
	24901	Otros materiales y artículos de construcción y reparación	149,520.90	237,286.83	386,807.73	1,305,089.83	918,282.10	237.40
	25301	Medicinas y productos farmacéuticos	57,779.46	44,370.80	102,150.26	158,504.00	56,353.74	55.17
	25401	Materiales, accesorios y suministros médicos	458,491.57	599,764.69	1,058,256.26	881,880.22	-176,376.04	-16.67
	25501	Materiales, accesorios y suministros de laboratorio	12,999.88	7,522.88	20,522.76	48,894.87	28,372.11	138.25
	25601			0.00	0.00	568.40	568.40	100.00
	26101	Combustibles	3,688,144.37	916,124.15	4,604,268.52	8,400,000.00	3,795,731.48	82.44
	26102	Lubricantes y aditivos	1,776.80	-649.00	1,127.80	67,400.00	66,272.20	5,876.24
	27101	Vestuario y uniformes	0.00	234,234.60	234,234.60	521,896.42	287,661.82	122.81
	27102	Vestuario, uniformes exclusivos del SEMEFO	6,432.00	13,007.44	19,439.44	62,513.75	43,074.31	221.58
	27201	Ropa de protección personal	17,606.21	150,393.79	168,000.00	174,720.00	6,720.00	4.00
	29101	Herramientas menores	13,420.89	15,202.83	28,623.72	479,071.29	450,447.57	1,573.69
	29201	Refacciones y accesorios menores de edificios	23,509.61	9,068.38	32,577.99	70,764.80	38,186.81	117.22
	29301	Refacciones y accesorios menores de mobiliario y equipo de administración	0.00	0.00	0.00	78,320.40	78,320.40	100.00
	29401	Refacciones y accesorios menores de equipo de cómputo y tecnologías de la información	305,888.97	165,861.33	471,750.30	1,031,541.27	559,790.97	118.66
	29601	Refacciones y accesorios menores de equipo de transporte	131,478.82	27,360.02	158,838.84	1,138,473.84	979,635.00	616.75
	29804	Refacciones y accesorios menores de sistemas de aire acondicionado, calefacción y refrigeración	118,629.83	33,938.89	152,568.72	1,496,210.00	1,343,641.28	880.68
	29805	Refacciones y accesorios menores de equipos de comunicación y telecomunicación	37,215.86	33,034.22	70,250.08	43,200.00	-27,050.08	-38.51
<b>30000</b>	<b>Servicios Generales</b>		<b>22,163,813.12</b>	<b>2,552,814.34</b>	<b>24,716,627.46</b>	<b>77,174,007.91</b>	<b>52,457,380.45</b>	<b>212.24</b>
	31101	Servicio de energía eléctrica	7,301,587.65	-1,128,008.00	6,173,579.65	7,355,511.09	1,181,931.44	19.14
	31301	Servicio de agua potable	847,951.84	-109,556.36	738,395.48	1,892,532.33	1,154,136.85	156.30
	31401	Servicio telefónico tradicional	596,387.71	-66,512.70	529,875.01	817,740.00	287,864.99	54.33
	31501	Servicio de telefonía celular	259,612.56	-212,604.36	47,008.20	381,150.00	334,141.80	710.82
	31601	Servicios de telecomunicaciones y satélites	0.00	0.00	0.00	0.00	0.00	0.00
	31701	Servicio de acceso a internet, redes y procesamiento de información	1,704,326.58	679,348.01	2,383,674.59	2,237,095.56	-146,579.03	-6.15
	31801	Servicio postal y telegráfico y mensajería	379,722.90	455,648.76	835,371.66	1,532,600.00	697,228.34	83.46
	32201	Arrendamiento de edificios y locales	1,541,047.74	17,575.37	1,558,623.11	3,426,381.45	1,867,758.34	119.83
	32301	Arrendamiento mobiliario y equipo de administración, educacional recreativo y bienes informáticos	476,283.89	500,488.08	976,771.97	6,067,000.00	5,090,228.03	521.13
	32701	Arrendamiento de activos intangibles	1,494,574.64	4,271.89	1,498,846.53	4,479,641.03	2,980,794.50	198.87
	32901	Otros arrendamientos	75,400.00	65,418.39	140,818.39	0.00	-140,818.39	-100.00
	33101	Servicios legales y asesorías en materia jurídica económica y contable	0.00	0.00	0.00	500,000.00	500,000.00	100.00
	33201	Servicios y asesorías en materia de Ingeniería, Arquitectura y Diseño	0.00	0.00	0.00	15,000.00	15,000.00	100.00
	33401	Servicios de capacitación	0.00	0.00	0.00	441,400.00	441,400.00	100.00
	33601	Servicios de apoyo administrativo y fotocopiado	6,566.05	-4,826.04	1,740.01	0.00	-1,740.01	-100.00
	33602	Servicios de impresión	10,108.80	1,891.24	12,000.04	38,500.00	26,499.96	220.83
	33604	Otros servicios de apoyo administrativo	208,530.60	160,009.42	368,540.02	689,765.23	321,225.21	87.16
	33801	Servicio de vigilancia y monitoreo	1,857,707.82	257,476.85	2,115,184.67	5,281,220.00	3,166,035.33	149.68

CUADRO COMPARATIVO: PROYECTO DE PRESUPUESTO 2021 Vs. PRESUPUESTO DEVENGADO PROYECTADO AL CIERRE DEL EJERCICIO 2020

CAPITULO	PARTIDA ESPECIFICA		PRESUPUESTO DEVENGADO			PROYECTO PRESUPUESTAL 2021	COMPARATIVO	
			Al mes de octubre de 2020	Proyectado noviembre-diciembre 2020	Proyectado al Cierre 2020		Proyecto de Presupuesto 2021 Vs Presupuesto Devengado Proyectado al Cierre del Ejercicio 2020	
	Número	Descripción					Cantidad	%
	34101	Intereses, comisiones y servicios bancarios	8,383.76	1,327.90	9,711.66	400,000.00	390,288.34	4,018.76
	34501	Seguros de bienes patrimoniales	630,936.07	0.00	630,936.07	270,000.00	-360,936.07	-57.21
	35101	Conservación y mantenimiento menor de inmuebles	738,145.52	683,777.91	1,421,923.43	13,640,656.35	12,218,732.92	859.31
	35201	Instalación, reparación y mantenimiento de mobiliario y equipo de administración	51,562.54	-20,174.60	31,387.94	923,750.00	892,362.06	2,843.01
	35301	Instalación, reparación y mantenimiento de equipo de cómputo y tecnologías de la información	605,643.34	39,092.11	644,735.45	5,338,253.20	4,693,517.75	727.98
	35401	Instalación, reparación y mantenimiento de equipo e instrumental médico y de laboratorio	5,670.00	0.00	5,670.00	10,000.00	4,330.00	76.37
	35501	Reparación y mantenimiento de equipo de transporte	311,530.46	10,898.59	322,429.05	2,227,127.00	1,904,697.95	590.73
	35704	Instalación, reparación y mantenimiento de sistemas de aire acondicionado, calefacción y refrigeración	961,943.24	276,674.35	1,238,617.59	8,502,143.64	7,263,526.05	586.42
	35705	Instalación, reparación y mantenimiento de equipo de comunicación y telecomunicación	18,080.00	8,053.42	26,133.42	56,000.00	29,866.58	114.29
	35706	Instalación, reparación y mantenimiento de equipos de generación eléctrica y aparatos electrónicos	389,637.59	363,853.96	753,491.55	2,729,477.95	1,975,986.40	262.24
	35708	Instalación, reparación y mantenimiento de otros equipos	36,203.60	0.00	36,203.60	2,488,626.03	2,452,422.43	6,773.97
	35801	Servicios de limpieza	365,198.70	299,888.91	665,087.61	700,820.00	35,732.39	5.37
	35802	Servicios de lavandería	0.00	0.00	0.00	6,000.00	6,000.00	100.00
	35804	Servicios de recolección y manejo de desechos	928,314.46	41,560.27	969,874.73	1,971,952.00	1,002,077.27	103.32
	35901	Servicios de jardinería	0.00	0.00	0.00	755,314.00	755,314.00	100.00
	35902	Servicios de fumigación	16,032.00	123,614.14	139,646.14	268,102.20	128,456.06	91.99
	36101	Servicios de difusión institucional	594.00	24,406.09	25,000.09	107,000.00	81,999.91	328.00
	36301	Servicios de creatividad, preproducción y producción de publicidad	0.00	0.00	0.00	10,000.00	10,000.00	100.00
	37101	Pasajes aéreos	24,661.88	42,999.91	67,661.79	169,824.00	102,162.21	150.99
	37501	Viáticos en el país	164,647.00	15,778.01	180,425.01	462,870.27	282,445.26	156.54
	37502	Hospedaje en el país	34,622.19	1,931.01	36,553.20	169,160.16	132,606.96	362.78
	37902	Peajes	60,821.00	7,511.80	68,332.80	72,632.98	4,300.18	6.29
	38501	Reuniones de trabajo	51,376.99	11,000.01	62,377.00	498,761.44	436,384.44	699.59
	38503	Gastos de representación	0.00	0.00	0.00	240,000.00	240,000.00	100.00
<b>40000</b>	<b>Transferencias, Asignaciones, Subsidios y otras ayudas</b>		<b>50,000.00</b>	<b>0.00</b>	<b>50,000.00</b>	<b>55,000.00</b>	<b>5,000.00</b>	<b>10.00</b>
	44502	Cuotas a Organismos Nacionales	50,000.00	0.00	50,000.00	55,000.00	5,000.00	10.00
<b>500000</b>	<b>Bienes muebles, inmuebles e intangibles</b>		<b>0.00</b>	<b>0.00</b>	<b>0.00</b>	<b>37,233,212.75</b>	<b>37,233,212.75</b>	<b>100.00</b>
	51101	Muebles de oficina y estantería	0.00	0.00	0.00	2,578,953.30	2,578,953.30	100.00
	51501	Equipo de cómputo y tecnología de la información	0.00	0.00	0.00	12,859,553.16	12,859,553.16	100.00
	51502	Adquisición de impresor	0.00	0.00	0.00	438,110.65	438,110.65	100.00
	51503	Equipo de cómputo diverso	0.00	0.00	0.00	477,667.26	477,667.26	100.00
	51901	Otros mobiliarios y equipos de administración	0.00	0.00	0.00	397,257.53	397,257.53	100.00
	52101	Equipos y aparatos audiovisuales	0.00	0.00	0.00	1,229,616.21	1,229,616.21	100.00
	52301	Cameras fotográficas y de video	0.00	0.00	0.00	70,000.00	70,000.00	100.00
	53101	Equipo médico y de laboratorio	0.00	0.00	0.00	30,000.00	30,000.00	100.00



**PODER JUDICIAL DEL ESTADO DE BAJA CALIFORNIA**  
**CONSEJO DE LA JUDICATURA**  
 Proyecto de Presupuesto 2021



**CUADRO COMPARATIVO: PROYECTO DE PRESUPUESTO 2021 Vs. PRESUPUESTO DEVENGADO PROYECTADO AL CIERRE DEL EJERCICIO 2020**

CAPITULO	PARTIDA ESPECIFICA		PRESUPUESTO DEVENGADO			PROYECTO PRESUPUESTAL 2021	COMPARATIVO	
			Al mes de octubre de 2020	Proyectado noviembre-diciembre 2020	Proyectado al Cierre 2020		Proyecto de Presupuesto 2021 Vs Presupuesto Devengado Proyectado al Cierre del Ejercicio 2020	
	Número	Descripción				Cantidad	%	
	54101	Vehículos terrestres	0.00	0.00	0.00	2,000,000.00	2,000,000.00	100.00
	56401	Maquinaria y equipo de aire acondicionado	0.00	0.00	0.00	13,473,928.48	13,473,928.48	100.00
	56501	Equipo de comunicación y telefonía	0.00	0.00	0.00	1,604,337.95	1,604,337.95	100.00
	56601	Equipos de generación eléctrica, aparatos y accesorios eléctricos	0.00	0.00	0.00	864,478.69	864,478.69	100.00
	56901	Otros equipos	0.00	0.00	0.00	200,849.00	200,849.00	100.00
	59101	Software		0.00	0.00	1,008,460.52	1,008,460.52	100.00
<b>700000</b>	<b>Inversiones</b>	<b>Financieras y Otras Provisiones</b>	<b>0.00</b>	<b>5,000,000.00</b>	<b>5,000,000.00</b>	<b>5,000,000.00</b>	<b>0.00</b>	<b>0.00</b>
	75301	Inversiones en Fideicomisos del Poder Judicial	0.00	5,000,000.00	5,000,000.00	5,000,000.00	0.00	0.00



**PODER JUDICIAL DEL ESTADO DE BAJA CALIFORNIA**  
**CONSEJO DE LA JUDICATURA**  
 Proyecto de Presupuesto 2021



CUADRO COMPARATIVO: PROYECTO DE PRESUPUESTO 2021 Vs. PRESUPUESTO INICIAL AUTORIZADO Y PRESUPUESTO AUTORIZADO MODIFICADO 2020

CAPITULO	PARTIDA ESPECIFICA		PRESUPUESTO AUTORIZADO EJERCICIO 2020					PROYECTO PRESUPUESTAL 2021	COMPARATIVOS			
			PRESUPUESTO INICIAL 2020	AMPLIACIONES	TRANSFERENCIAS		MODIFICADO		Proyecto 2021 Vs Presupuesto Inicial 2020		Proyecto de Presupuesto 2021 Vs Presupuesto Modificado Autorizado 2020	
					Reducción	Ampliación			Cantidad	%	Cantidad	%
Número	Descripción											
	<b>TOTAL</b>		<b>1,000,000,000.61</b>	<b>26,778,246.14</b>	<b>1,339,550.56</b>	<b>-1,339,550.56</b>	<b>1,026,778,246.75</b>	<b>1,319,424,256.22</b>	<b>319,424,255.61</b>	<b>31.94</b>	<b>292,646,009.47</b>	<b>28.50</b>
<b>100000</b>	<b>Servicios Personales</b>		<b>956,006,273.81</b>	<b>22,597,562.90</b>	<b>82,534.71</b>	<b>-82,534.71</b>	<b>978,603,836.71</b>	<b>1,171,492,573.14</b>	<b>215,486,299.33</b>	<b>22.54</b>	<b>192,888,736.43</b>	<b>19.71</b>
	11101	Dietas y retribuciones	119,197,458.23	0.00	0.00	0.00	119,197,458.23	119,711,995.73	514,537.50	0.43	514,537.50	0.43
	11301	Sueldo tabular al personal permanente	271,744,857.25	6,379,426.12	0.00	-82,534.71	278,041,748.66	288,565,530.98	16,820,673.73	6.19	10,523,782.32	3.78
	12201	Sueldo tabular al personal eventual	2,475,433.79	0.00	0.00	0.00	2,475,433.79	3,423,490.00	948,056.21	38.30	948,056.21	38.30
	13101	Primas por años de servicios efectivos prestados	3,079,285.37	0.00	0.00	0.00	3,079,285.37	3,554,382.22	475,096.85	15.43	475,096.85	15.43
	13102	Prima de antigüedad	2,239,168.31	0.00	0.00	0.00	2,239,168.31	70,222,573.63	67,983,405.32	3,036.10	67,983,405.32	3,036.10
	13202	Prima vacacional	30,403,225.87	661,256.23	0.00	0.00	31,064,482.10	35,277,697.47	4,874,471.60	16.03	4,213,215.37	13.56
	13203	Gratificación de fin de año	89,454,016.98	2,496,796.34	0.00	0.00	91,950,813.32	102,457,393.01	13,003,376.03	14.54	10,506,579.69	11.43
	13301	Tiempo extraordinario	1,268,045.38	0.00	0.00	0.00	1,268,045.38	1,303,791.91	35,746.53	2.82	35,746.53	2.82
	13401	Compensaciones	164,685,023.52	0.00	0.00	0.00	164,685,023.52	186,269,532.95	21,584,509.43	13.11	21,584,509.43	13.11
	14101	Aportaciones patronales de servicio médico	44,189,732.01	1,473,473.21	0.00	0.00	45,663,205.22	45,017,910.47	828,178.46	1.87	-645,294.75	-1.41
	14102	Aportaciones patronales de fondo de pensiones	47,707,015.07	2,325,322.87	0.00	0.00	50,032,337.94	73,183,742.06	25,476,726.99	53.40	23,151,404.12	46.27
	14401	Seguro de vida	550,231.41	0.00	82,534.71	0.00	632,766.12	1,193,053.32	642,821.91	116.83	560,287.20	88.55
	14410	Seguro de vida Magistrados Jueces y Consejeros	583,582.28	0.00	0.00	0.00	583,582.28	1,428,133.28	844,551.00	144.72	844,551.00	144.72
	14412	Seguro gastos médicos mayores Magistrados Jueces y Consejeros	12,487,644.71	0.00	0.00	0.00	12,487,644.71	15,060,000.00	2,572,355.29	20.60	2,572,355.29	20.60
	15201	Indemnizaciones	0.00	0.00	0.00	0.00	0.00	0.00	0.00	0.00	0.00	0.00
	15302	Pensiones y jubilaciones por convenio otros	534,245.60	30,672.07	0.00	0.00	564,917.67	561,592.73	27,347.13	5.12	-3,324.94	-0.59
	15401	Canasta básica	31,519,205.61	1,633,715.44	0.00	0.00	33,152,921.05	34,188,556.28	2,669,350.67	8.47	1,035,635.23	3.12
	15402	Bono de transporte	17,260,610.15	1,524,825.26	0.00	0.00	18,785,435.41	18,704,467.92	1,443,857.77	8.37	-80,967.49	-0.43
	15403	Previsión social múltiple	65,775,039.34	3,927,127.12	0.00	0.00	69,702,166.46	70,057,142.48	4,282,103.14	6.51	354,976.02	0.51
	15404	Incentivo a la eficiencia	14,841,096.34	849,232.22	0.00	0.00	15,690,328.56	16,632,108.20	1,791,011.86	12.07	941,779.64	6.00
	15405	Bono por buena disposición	5,905,478.42	0.00	0.00	0.00	5,905,478.42	6,131,020.40	225,541.98	3.82	225,541.98	3.82
	15406	Fomento educativo	12,459,767.96	1,295,716.02	0.00	0.00	13,755,483.98	13,472,742.78	1,012,974.82	8.13	-282,741.20	-2.06
	15412	Otras prestaciones contractuales	4,407,087.94	0.00	0.00	0.00	4,407,087.94	4,821,158.02	414,070.08	9.40	414,070.08	9.40
	15913	Gastos médicos menores Magistrados Jueces y Consejeros	2,912,722.27	0.00	0.00	0.00	2,912,722.27	5,000,000.00	2,087,277.73	71.66	2,087,277.73	71.66
	16101	Reserva para incremento en percepciones	0.00	0.00	0.00	0.00	0.00	40,753,757.28	40,753,757.28	100.00	40,753,757.28	100.00
	17101	Estímulo por productividad	10,326,300.00	0.00	0.00	0.00	10,326,300.00	14,500,800.00	4,174,500.00	40.43	4,174,500.00	40.43
<b>200000</b>	<b>Materiales y Suministros</b>		<b>15,010,034.64</b>	<b>582,395.65</b>	<b>1,211,015.85</b>	<b>-223,149.87</b>	<b>16,580,296.27</b>	<b>28,469,462.42</b>	<b>13,459,427.78</b>	<b>89.67</b>	<b>11,889,166.15</b>	<b>71.71</b>
	21101	Materiales y útiles de oficina	4,284,443.28	0.00	0.00	0.00	4,284,443.28	5,446,724.41	1,162,281.13	27.13	1,162,281.13	27.13
	21102	Equipos menores de oficina	25,800.00	100,000.00	0.00	0.00	125,800.00	100,472.00	74,672.00	289.43	-25,328.00	-20.13



**PODER JUDICIAL DEL ESTADO DE BAJA CALIFORNIA**  
**CONSEJO DE LA JUDICATURA**  
 Proyecto de Presupuesto 2021



CUADRO COMPARATIVO: PROYECTO DE PRESUPUESTO 2021 Vs. PRESUPUESTO INICIAL AUTORIZADO Y PRESUPUESTO AUTORIZADO MODIFICADO 2020

CAPITULO	PARTIDA ESPECIFICA		PRESUPUESTO AUTORIZADO EJERCICIO 2020					PROYECTO PRESUPUESTAL 2021	COMPARATIVOS			
			PRESUPUESTO INICIAL 2020	AMPLIACIONES	TRANSFERENCIAS		MODIFICADO		Proyecto 2021 Vs Presupuesto Inicial 2020		Proyecto de Presupuesto 2021 Vs Presupuesto Modificado Autorizado 2020	
	Número	Descripción			Reducción	Ampliación			Cantidad	%	Cantidad	%
	21201	Materiales y útiles de impresión y reproducción	189,460.80	0.00	0.00	0.00	189,460.80	244,115.16	54,654.36	28.85	54,654.36	28.85
	21401	Materiales, útiles y equipos menores de tecnologías de la información y comunicación	1,911,244.92	0.00	0.00	0.00	1,911,244.92	2,371,153.28	459,908.36	24.06	459,908.36	24.06
	21501	Material impreso y de apoyo informativo	271,652.28	0.00	0.00	0.00	271,652.28	307,203.00	35,550.72	13.09	35,550.72	13.09
	21601	Material de limpieza	919,274.88	0.00	579,760.00	0.00	1,499,034.88	1,316,800.79	397,525.91	43.24	-182,234.09	-12.16
	21801	Material para credencialización	19,423.20	0.00	0.00	0.00	19,423.20	16,000.00	-3,423.20	-17.62	-3,423.20	-17.62
	22104	Alimentación de personal	36,956.40	0.00	0.00	-28,516.58	8,439.82	45,000.00	8,043.60	21.77	36,560.18	433.19
	22105	Agua y hielo para consumo humano	266,511.48	0.00	0.00	-69,131.76	197,379.72	450,477.04	183,965.56	69.03	253,097.32	128.23
	22106	Artículos de cafetería	37,847.40	0.00	0.00	-24,161.61	13,685.79	51,275.04	13,427.64	35.48	37,589.25	274.66
	22301	Utensilios para el servicio de alimentación	1,710.84	0.00	0.00	-1,710.84	0.00	6,999.00	5,288.16	309.10	6,999.00	100.00
	24301	Cal, yeso y productos de yeso	0.00	0.00	0.00	0.00	0.00	92,842.48	92,842.48	100.00	92,842.48	100.00
	24601	Material eléctrico	433,403.52	0.00	0.00	-19,657.68	413,745.84	1,755,569.13	1,322,165.61	305.07	1,341,823.29	324.31
	24701	Artículos metálicos para la construcción	6,650.88	0.00	0.00	0.00	6,650.88	123,500.00	116,849.12	1,756.90	116,849.12	1,756.90
	24801	Materiales complementarios	13,709.76	0.00	0.00	0.00	13,709.76	182,282.00	168,572.24	1,229.58	168,572.24	1,229.58
	24901	Otros materiales y artículos de construcción y reparación	386,807.76	0.00	0.00	0.00	386,807.76	1,305,089.83	918,282.07	237.40	918,282.07	237.40
	25301	Medicinas y productos farmacéuticos	102,150.24	0.00	0.00	0.00	102,150.24	158,504.00	56,353.76	55.17	56,353.76	55.17
	25401	Materiales, accesorios y suministros médicos	112,604.76	314,395.65	631,255.85	0.00	1,058,256.26	881,880.22	769,275.46	683.16	-176,376.04	-16.67
	25501	Materiales, accesorios y suministros de laboratorio	20,522.76	0.00	0.00	0.00	20,522.76	48,894.87	28,372.11	138.25	28,372.11	138.25
	25601			0.00	0.00	0.00	0.00	568.40	568.40	100.00	568.40	100.00
	26101	Combustibles	4,604,268.48	0.00	0.00	0.00	4,604,268.48	8,400,000.00	3,795,731.52	82.44	3,795,731.52	82.44
	26102	Lubricantes y aditivos	20,522.76	0.00	0.00	0.00	20,522.76	67,400.00	46,877.24	228.42	46,877.24	228.42
	27101	Vestuario y uniformes	234,234.60	0.00	0.00	0.00	234,234.60	521,896.42	287,661.82	122.81	287,661.82	122.81
	27102	Vestuario, uniformes exclusivos del SEMEFO	19,439.40	0.00	0.00	0.00	19,439.40	62,513.75	43,074.35	221.58	43,074.35	221.58
	27201	Ropa de protección personal	0.00	168,000.00	0.00	0.00	168,000.00	174,720.00	174,720.00	100.00	6,720.00	4.00
	29101	Herramientas menores	28,623.72	0.00	0.00	0.00	28,623.72	479,071.29	450,447.57	1,573.69	450,447.57	1,573.69
	29201	Refacciones y accesorios menores de edificios	96,721.92	0.00	0.00	0.00	96,721.92	70,764.80	-25,957.12	-26.84	-25,957.12	-26.84
	29301	Refacciones y accesorios menores de mobiliario y equipo de administración	10,222.80	0.00	0.00	-10,222.80	0.00	78,320.40	68,097.60	666.13	78,320.40	#iDIV/O!
	29302	Refacciones y accesorios menores de mobiliario y equipo educacional y recreativo	32,669.40	0.00	0.00	0.00	32,669.40	0.00	-32,669.40	-100.00	-32,669.40	-100.00



**PODER JUDICIAL DEL ESTADO DE BAJA CALIFORNIA**  
**CONSEJO DE LA JUDICATURA**  
 Proyecto de Presupuesto 2021



CUADRO COMPARATIVO: PROYECTO DE PRESUPUESTO 2021 Vs. PRESUPUESTO INICIAL AUTORIZADO Y PRESUPUESTO AUTORIZADO MODIFICADO 2020

CAPITULO	PARTIDA ESPECIFICA		PRESUPUESTO AUTORIZADO EJERCICIO 2020					PROYECTO PRESUPUESTAL 2021	COMPARATIVOS			
			PRESUPUESTO INICIAL 2020	AMPLIACIONES	TRANSFERENCIAS		MODIFICADO		Proyecto 2021 Vs Presupuesto Inicial 2020		Proyecto de Presupuesto 2021 Vs Presupuesto Modificado Autorizado 2020	
					Reducción	Ampliación			Cantidad	%	Cantidad	%
Número	Descripción											
	29401	Refacciones y accesorios menores de equipo de cómputo y tecnologías de la información	471,750.24	0.00	0.00	0.00	471,750.24	1,031,541.27	559,791.03	118.66	559,791.03	118.66
	29601	Refacciones y accesorios menores de equipo de transporte	158,838.84	0.00	0.00	0.00	158,838.84	1,138,473.84	979,635.00	616.75	979,635.00	616.75
	29804	Refacciones y accesorios menores de sistemas de aire acondicionado, calefacción y refrigeración	152,568.72	0.00	0.00	0.00	152,568.72	1,496,210.00	1,343,641.28	880.68	1,343,641.28	880.68
	29805	Refacciones y accesorios menores de equipos de comunicación y telecomunicación	139,998.60	0.00	0.00	-69,748.60	70,250.00	43,200.00	-96,798.60	-69.14	-27,050.00	-38.51
<b>300000</b>	<b>Servicios Generales</b>		<b>23,928,692.16</b>	<b>3,598,287.59</b>	<b>46,000.00</b>	<b>-1,033,865.98</b>	<b>26,539,113.77</b>	<b>77,174,007.91</b>	<b>53,245,315.75</b>	<b>222.52</b>	<b>50,634,894.14</b>	<b>190.79</b>
	31101	Servicio de energía eléctrica	2,851,162.20	3,322,417.50	0.00	0.00	6,173,579.70	7,355,511.09	4,504,348.89	157.98	1,181,931.39	19.14
	31301	Servicio de agua potable	738,395.52	0.00	0.00	0.00	738,395.52	1,892,532.33	1,154,136.81	156.30	1,154,136.81	156.30
	31401	Servicio telefónico tradicional	314,004.96	215,870.09	0.00	0.00	529,875.05	817,740.00	503,735.04	160.42	287,864.95	54.33
	31501	Servicio de telefonía celular	470,018.16	0.00	0.00	0.00	470,018.16	381,150.00	-88,868.16	-18.91	-88,868.16	-18.91
	31701	Servicio de acceso a internet, redes y procesamiento de información	2,429,674.56	0.00	0.00	-46,000.00	2,383,674.56	2,237,095.56	-192,579.00	-7.93	-146,579.00	-6.15
	31801	Servicio postal y telegráfico y mensajería	1,364,518.32	0.00	0.00	0.00	1,364,518.32	1,532,600.00	168,081.68	12.32	168,081.68	12.32
	32201	Arrendamiento de edificios y locales	1,558,623.12	0.00	0.00	0.00	1,558,623.12	3,426,381.45	1,867,758.33	119.83	1,867,758.33	119.83
	32301	Arrendamiento mobiliario y equipo de administración, educacional recreativo y bienes informáticos	1,500,560.16	0.00	0.00	0.00	1,500,560.16	6,067,000.00	4,566,439.84	304.32	4,566,439.84	304.32
	32701	Arrendamiento de activos intangibles	1,392,846.60	60,000.00	46,000.00	0.00	1,498,846.60	4,479,641.03	3,086,794.43	221.62	2,980,794.43	198.87
	32901	Otros arrendamientos	140,818.44	0.00	0.00	0.00	140,818.44	0.00	-140,818.44	-100.00	-140,818.44	-100.00
	33101	Servicios legales y asesorías en materia jurídica económica y contable	0.00	0.00	0.00	0.00	0.00	500,000.00	500,000.00	100.00	500,000.00	100.00
	33201	Servicios y asesorías en materia de Ingeniería, Arquitectura y Diseño	0.00	0.00	0.00	0.00	0.00	15,000.00	15,000.00	100.00	15,000.00	100.00
	33401	Servicios de capacitación	0.00	0.00	0.00	0.00	0.00	441,400.00	441,400.00	100.00	441,400.00	100.00
	33601	Servicios de apoyo administrativo y fotocopiado	12,625.20	0.00	0.00	-6,625.20	6,000.00	0.00	-12,625.20	-100.00	-6,000.00	-100.00
	33602	Servicios de impresión	26,221.32	0.00	0.00	-14,221.32	12,000.00	38,500.00	12,278.68	46.83	26,500.00	220.83
	33604	Otros servicios de apoyo administrativo	500,148.12	0.00	0.00	0.00	500,148.12	689,765.23	189,617.11	37.91	189,617.11	37.91
	33801	Servicio de vigilancia y monitoreo	2,115,184.68	0.00	0.00	0.00	2,115,184.68	5,281,220.00	3,166,035.32	149.68	3,166,035.32	149.68
	34101	Intereses, comisiones y servicios bancarios	9,711.72	0.00	0.00	0.00	9,711.72	400,000.00	390,288.28	4,018.73	390,288.28	4,018.73
	34102	Avalúos no relacionados con la ejecución de la obra	25,330.92	0.00	0.00	0.00	25,330.92	0.00	-25,330.92	-100.00	-25,330.92	-100.00





**PODER JUDICIAL DEL ESTADO DE BAJA CALIFORNIA**  
**CONSEJO DE LA JUDICATURA**  
 Proyecto de Presupuesto 2021



CUADRO COMPARATIVO: PROYECTO DE PRESUPUESTO 2021 Vs. PRESUPUESTO INICIAL AUTORIZADO Y PRESUPUESTO AUTORIZADO MODIFICADO 2020

CAPITULO	PARTIDA ESPECIFICA		PRESUPUESTO AUTORIZADO EJERCICIO 2020					PROYECTO PRESUPUESTAL 2021	COMPARATIVOS			
			PRESUPUESTO INICIAL 2020	AMPLIACIONES	TRANSFERENCIAS		MODIFICADO		Proyecto 2021 Vs Presupuesto Inicial 2020		Proyecto de Presupuesto 2021 Vs Presupuesto Modificado Autorizado 2020	
					Reducción	Ampliación			Cantidad	%	Cantidad	%
Número	Descripción											
	34401	Seguros de responsabilidad patrimonial y fianzas	11,653.92	0.00	0.00	0.00	11,653.92	0.00	-11,653.92	-100.00	-11,653.92	-100.00
	34501	Seguros de bienes patrimoniales	631,254.84	0.00	0.00	0.00	631,254.84	270,000.00	-361,254.84	-57.23	-361,254.84	-57.23
	35101	Conservación y mantenimiento menor de inmuebles	1,421,923.44	0.00	0.00	0.00	1,421,923.44	13,640,656.35	12,218,732.91	859.31	12,218,732.91	859.31
	35201	Instalación, reparación y mantenimiento de mobiliario y equipo de administración	72,837.12	0.00	0.00	0.00	72,837.12	923,750.00	850,912.88	1,168.24	850,912.88	1,168.24
	35301	Instalación, reparación y mantenimiento de equipo de cómputo y tecnologías de la información	644,735.40	0.00	0.00	0.00	644,735.40	5,338,253.20	4,693,517.80	727.98	4,693,517.80	727.98
	35401	Instalación, reparación y mantenimiento de equipo e instrumental médico y de laboratorio	33,137.16	0.00	0.00	0.00	33,137.16	10,000.00	-23,137.16	-69.82	-23,137.16	-69.82
	35501	Reparación y mantenimiento de equipo de transporte	322,429.08	0.00	0.00	0.00	322,429.08	2,227,127.00	1,904,697.92	590.73	1,904,697.92	590.73
	35704	Instalación, reparación y mantenimiento de sistemas de aire acondicionado, calefacción y refrigeración	1,238,617.44	0.00	0.00	0.00	1,238,617.44	8,502,143.64	7,263,526.20	586.42	7,263,526.20	586.42
	35705	Instalación, reparación y mantenimiento de equipo de comunicación y telecomunicación	26,133.48	0.00	0.00	0.00	26,133.48	56,000.00	29,866.52	114.28	29,866.52	114.28
	35706	Instalación, reparación y mantenimiento de equipos de generación eléctrica y aparatos electrónicos	753,491.52	0.00	0.00	0.00	753,491.52	2,729,477.95	1,975,986.43	262.24	1,975,986.43	262.24
	35708	Instalación, reparación y mantenimiento de otros equipos	77,693.04	0.00	0.00	0.00	77,693.04	2,488,626.03	2,410,932.99	3,103.15	2,410,932.99	3,103.15
	35801	Servicios de limpieza	665,087.64	0.00	0.00	0.00	665,087.64	700,820.00	35,732.36	5.37	35,732.36	5.37
	35802	Servicios de lavandería	0.00	0.00	0.00	0.00	0.00	6,000.00	6,000.00	100.00	6,000.00	100.00
	35804	Servicios de recolección y manejo de desechos	969,874.92	0.00	0.00	0.00	969,874.92	1,971,952.00	1,002,077.08	103.32	1,002,077.08	103.32
	35901	Servicios de jardinería	60,630.48	0.00	0.00	0.00	60,630.48	755,314.00	694,683.52	1,145.77	694,683.52	1,145.77
	35902	Servicios de fumigación	139,646.16	0.00	0.00	0.00	139,646.16	268,102.20	128,456.04	91.99	128,456.04	91.99
	36101	Servicios de difusión institucional	107,130.00	0.00	0.00	-82,130.00	25,000.00	107,000.00	-130.00	-0.12	82,000.00	328.00
	36301	Servicios de creatividad, preproducción y producción de publicidad	0.00	0.00	0.00	0.00	0.00	10,000.00	10,000.00	100.00	10,000.00	100.00
	37101	Pasajes aéreos	157,523.16	0.00	0.00	-89,861.28	67,661.88	169,824.00	12,300.84	7.81	102,162.12	150.99
	37201	Pasajes terrestres	2,333.16	0.00	0.00	0.00	2,333.16	0.00	-2,333.16	-100.00	-2,333.16	-100.00
	37501	Viáticos en el país	438,144.48	0.00	0.00	-257,719.48	180,425.00	462,870.27	24,725.79	5.64	282,445.27	156.54
	37502	Hospedaje en el país	155,154.00	0.00	0.00	-118,600.80	36,553.20	169,160.16	14,006.16	9.03	132,606.96	362.78
	37902	Peajes	69,839.40	0.00	0.00	-1,506.60	68,332.80	72,632.98	2,793.58	4.00	4,300.18	6.29



**PODER JUDICIAL DEL ESTADO DE BAJA CALIFORNIA**  
**CONSEJO DE LA JUDICATURA**  
 Proyecto de Presupuesto 2021



CUADRO COMPARATIVO: PROYECTO DE PRESUPUESTO 2021 Vs. PRESUPUESTO INICIAL AUTORIZADO Y PRESUPUESTO AUTORIZADO MODIFICADO 2020

CAPITULO	PARTIDA ESPECIFICA		PRESUPUESTO AUTORIZADO EJERCICIO 2020					PROYECTO PRESUPUESTAL 2021	COMPARATIVOS			
			PRESUPUESTO INICIAL 2020	AMPLIACIONES	TRANSFERENCIAS		MODIFICADO		Proyecto 2021 Vs Presupuesto Inicial 2020		Proyecto de Presupuesto 2021 Vs Presupuesto Modificado Autorizado 2020	
					Reducción	Ampliación			Cantidad	%	Cantidad	%
Número	Descripción											
	38501	Reuniones de trabajo	479,578.32	0.00	0.00	-417,201.30	62,377.02	498,761.44	19,183.12	4.00	436,384.42	699.59
	38503	Gastos de representación	0.00	0.00	0.00	0.00	0.00	240,000.00	240,000.00	100.00	240,000.00	100.00
<b>400000</b>	<b>Transferencias, Asignaciones, Subsidios y otras ayudas</b>		<b>55,000.00</b>	<b>0.00</b>	<b>0.00</b>	<b>0.00</b>	<b>55,000.00</b>	<b>55,000.00</b>	<b>0.00</b>	<b>0.00</b>	<b>0.00</b>	<b>0.00</b>
	44502	Cuotas a Organismos Nacionales	55,000.00	0.00	0.00	0.00	55,000.00	55,000.00	0.00	0.00	0.00	0.00
<b>500000</b>	<b>Bienes muebles, inmuebles e intangibles</b>		<b>0.00</b>	<b>0.00</b>	<b>0.00</b>	<b>0.00</b>	<b>0.00</b>	<b>37,233,212.75</b>	<b>37,233,212.75</b>	<b>100.00</b>	<b>37,233,212.75</b>	<b>100.00</b>
	51101	Muebles de oficina y estantería	0.00	0.00	0.00	0.00	0.00	2,578,953.30	2,578,953.30	100.00	2,578,953.30	100.00
	51501	Equipo de cómputo y tecnología de la información	0.00	0.00	0.00	0.00	0.00	12,859,553.16	12,859,553.16	100.00	12,859,553.16	100.00
	51502	Adquisición de impresor	0.00	0.00	0.00	0.00	0.00	438,110.65	438,110.65	100.00	438,110.65	100.00
	51503	Equipo de cómputo diverso	0.00	0.00	0.00	0.00	0.00	477,667.26	477,667.26	100.00	477,667.26	100.00
	51901	Otros mobiliarios y equipos de administración	0.00	0.00	0.00	0.00	0.00	397,257.53	397,257.53	100.00	397,257.53	100.00
	52101	Equipos y aparatos audiovisuales	0.00	0.00	0.00	0.00	0.00	1,229,616.21	1,229,616.21	100.00	1,229,616.21	100.00
	52301	Cameras fotográficas y de video	0.00	0.00	0.00	0.00	0.00	70,000.00	70,000.00	100.00	70,000.00	100.00
	53101	Equipo médico y de laboratorio	0.00	0.00	0.00	0.00	0.00	30,000.00	30,000.00	100.00	30,000.00	100.00
	54101	Vehículos terrestres	0.00	0.00	0.00	0.00	0.00	2,000,000.00	2,000,000.00	100.00	2,000,000.00	100.00
	56401	Maquinaria y equipo de aire acondicionado	0.00	0.00	0.00	0.00	0.00	13,473,928.48	13,473,928.48	100.00	13,473,928.48	100.00
	56501	Equipo de comunicación y telefonía	0.00	0.00	0.00	0.00	0.00	1,604,337.95	1,604,337.95	100.00	1,604,337.95	100.00
	56601	Equipos de generación eléctrica, aparatos y accesorios eléctricos	0.00	0.00	0.00	0.00	0.00	864,478.69	864,478.69	100.00	864,478.69	100.00
	56901	Otros equipos	0.00	0.00	0.00	0.00	0.00	200,849.00	200,849.00	100.00	200,849.00	100.00
	59101	Software		0.00	0.00	0.00	0.00	1,008,460.52	1,008,460.52	100.00	1,008,460.52	100.00
<b>700000</b>	<b>Inversiones Financieras y Otras Provisiones</b>		<b>5,000,000.00</b>	<b>0.00</b>	<b>0.00</b>	<b>0.00</b>	<b>5,000,000.00</b>	<b>5,000,000.00</b>	<b>0.00</b>	<b>0.00</b>	<b>0.00</b>	<b>0.00</b>
	75301	Inversiones en Fideicomisos del Poder Judicial	5,000,000.00	0.00	0.00	0.00	5,000,000.00	5,000,000.00	0.00	0.00	0.00	0.00





# PODER JUDICIAL DE BAJA CALIFORNIA

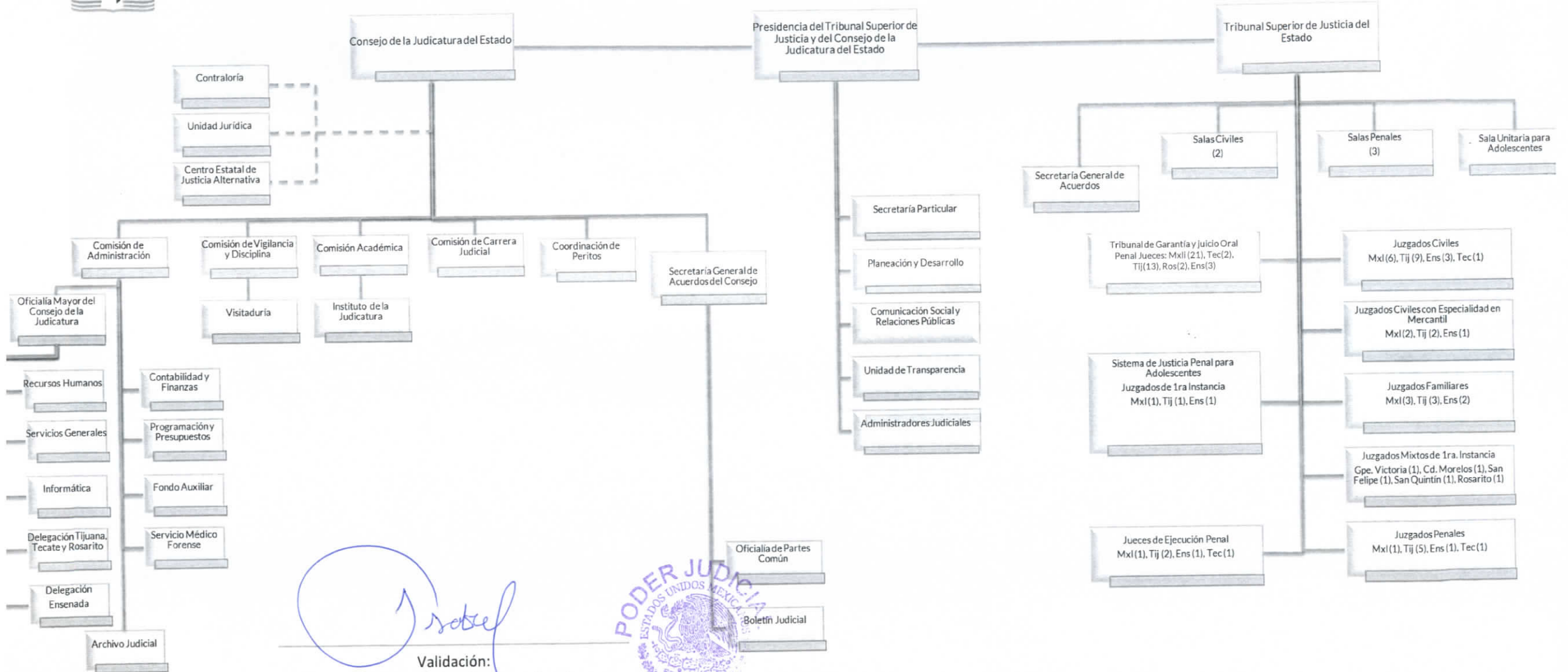

Validación: *Isabel*

**Ing. María Isabel De la Garza Cataño**  
Encargada de Despacho de la Unidad de Planeación y Desarrollo



CALCULO DE PRIMA DE ANTIGÜEDAD DE PERSONAL DE BASE QUE CUMPLE 30 AÑOS DE BASE AL 31 DE DICIEMBRE DE 2021

NO.	NO. EMPLEADO	NOMBRE	FECHA DE NAC.	EDAD	ANTIGÜEDAD	FECHA DE BASE	ANT. BASE	CATEGORIA DE PAGO	NIVEL SUELDO	PARTIDO JUDICIAL	ADSCRIPCION	TIPO	SUELDO MENSUAL	PRIMA DE ANTIGÜEDAD
1	2144245	FRANCO REBOLLAR JOVITA	15/02/1962	58	31	01/10/1989	30	JEFE DE SECCION E	16	MEXICALI	CONSEJO DE LA JUDICATURA DEL ESTADO	B	\$ 39,326.12	\$ 609,554.86
2	2086841	LOPEZ GONZALEZ ELVA NORA	24/09/1960	59	39	01/01/1983	37	JEFE DE SECCION E	16	MEXICALI	CONSEJO DE LA JUDICATURA DEL ESTADO	B	\$ 38,065.94	\$ 723,252.86
3	2161883	VAZQUEZ FLORES AGAR FELICITAS	24/10/1966	53	30	01/10/1989	30	JEFE DE SECCION E	16	MEXICALI	CONSEJO DE LA JUDICATURA DEL ESTADO	B	\$ 34,226.12	\$ 530,504.86
4	2157859	ANGUIANO MAYORAL HECTOR	20/08/1963	56	31	01/08/1989	30	JEFE DE SECCION E	16	MEXICALI	DEPTO. DE SERVICIOS GENERALES	B	\$ 40,102.25	\$ 621,584.88
5	2178400	CHAVEZ HERNANDEZ JOSE RAUL	14/08/1967	52	29	13/03/1991	29	COMISARIO NIVEL 16	16	MEXICALI	DEPTO. DE SERVICIOS GENERALES	B	\$ 34,088.11	\$ 511,321.65
6	2123767	VALENZUELA ALVAREZ JAIME	30/11/1961	58	33	01/10/1988	31	JEFE DE SECCION E	16	MEXICALI	DEPTO. DE SERVICIOS GENERALES	B	\$ 34,226.12	\$ 547,617.92
7	2156012	VALDEZ ROSA IMELDA	04/09/1970	49	31	01/08/1989	30	JEFE DE SECCION E	16	MEXICALI	DEPTO. DE RECURSOS HUMANOS	B	\$ 38,367.28	\$ 594,692.84
8	2101257	NUÑEZ VALDEZ VIRGINIA	23/01/1966	54	36	16/02/1988	32	JEFE DE SECCION E	16	MEXICALI	LIC. PREJUBILATORIA/AYUDA HUMANITARIA	B	\$ 34,226.12	\$ 564,730.98
9	2121064	RAMIREZ SOTO MARIA LIDIA	30/10/1950	69	33	16/02/1988	32	JEFE DE SECCION E	16	MEXICALI	LIC. PREJUBILATORIA/AYUDA HUMANITARIA	B	\$ 34,226.12	\$ 564,730.98
10	2109997	ULLOA RAMIREZ MARICELA	19/07/1964	56	36	16/02/1988	32	JEFE DE SECCION E	16	MEXICALI	LIC. PREJUBILATORIA/AYUDA HUMANITARIA	B	\$ 34,226.12	\$ 564,730.98
11	2110901	MATUS ARELLANO ISABEL	18/08/1963	56	35	16/02/1988	32	JEFE DE SECCION E	16	MEXICALI	LIC. PREJUBILATORIA/AYUDA HUMANITARIA	B	\$ 34,226.12	\$ 564,730.98
12	2114431	SALCIDO MEZA ROSALVA	18/06/1966	54	35	01/09/1986	33	JEFE DE SECCION E	16	MEXICALI	LIC. PREJUBILATORIA/AYUDA HUMANITARIA	B	\$ 34,226.12	\$ 581,844.04
13	2172900	ZAZUETA VALENZUELA ALICIA	12/04/1972	48	29	26/06/1991	29	JEFE DE SECCION E	16	MEXICALI	CONTRALORIA	B	\$ 37,445.69	\$ 561,685.35
14	2118143	RAMIREZ VARGAS SARA ZULEMA	17/12/1963	56	34	01/08/1989	30	JEFE DE SECCION E	16	MEXICALI	DEPTO. DE CONTABILIDAD	B	\$ 40,126.14	\$ 621,955.17
15	2096393	BLANCO CURIEL LUIS JORGE	01/04/1962	58	37	16/02/1988	32	JEFE DE SECCION E	16	MEXICALI	ARCHIVO JUDICIAL DEL ESTADO	B	\$ 37,528.14	\$ 619,214.31
16	2182327	CORTES BALLESTEROS SALOMON	30/10/1966	53	30	17/10/1991	28	JEFE DE SECCION E	16	MEXICALI	ARCHIVO JUDICIAL DEL ESTADO	B	\$ 34,088.11	\$ 494,277.60
17	218004K	MURGUIA PEREZ MARGARITA ANGELICA	02/04/1970	50	30	26/06/1991	29	JEFE DE SECCION E	16	MEXICALI	INSTITUTO DE LA JUDICATURA DEL ESTADO	B	\$ 37,942.69	\$ 569,140.35
18	2127772	AYALA LEDESMA JOSEFINA	30/03/1966	54	33	16/02/1988	32	JEFE DE SECCION E	16	MEXICALI	SERVICIO MEDICO FORENSE	B	\$ 34,226.12	\$ 564,730.98
19	2114965	SERRATO PEREZ MARIA ISABEL	25/02/1967	53	34	16/02/1988	32	JEFE DE SECCION E	16	MEXICALI	SRIA. GENERAL ACDOS.	B	\$ 34,226.12	\$ 564,730.98
20	2151319	GALINDO FLORES EVANGELINA	22/02/1971	49	31	01/08/1989	30	JEFE DE SECCION E	16	MEXICALI	SRIA. GENERAL ACDOS.	B	\$ 34,226.12	\$ 530,504.86
21	2071652	REYES ESCOBAR MARIA CONCEPCION	03/07/1958	62	31	01/08/1989	30	JEFE DE SECCION E	16	MEXICALI	SRIA. GENERAL ACDOS.	B	\$ 34,226.12	\$ 530,504.86
22	2145072	REYES GUTIERREZ MARIA HILDA	07/07/1971	49	31	01/08/1989	30	JEFE DE SECCION E	16	MEXICALI	SRIA. GENERAL ACDOS.	B	\$ 34,226.12	\$ 530,504.86
23	2134741	LARA SERVIN MARIA ANTONIETA	17/01/1962	58	32	16/08/1989	30	JEFE DE SECCION E	16	MEXICALI	SRIA. GENERAL ACDOS.	B	\$ 34,226.12	\$ 530,504.86
24	2148369	BORQUEZ CRUZ ALEJANDRINA	17/05/1969	51	31	01/08/1989	30	JEFE DE SECCION E	16	MEXICALI	PRIMERA SALA	B	\$ 35,826.12	\$ 555,304.86
25	2134451	RAMIREZ CAZAREZ MARIA	17/04/1966	54	32	22/04/1988	32	JEFE DE SECCION E	16	MEXICALI	PRIMERA SALA	B	\$ 35,826.12	\$ 591,130.98
26	2134482	ROSAS REYES GUADALUPE BELLANIRA	16/01/1964	56	32	01/08/1989	30	JEFE DE SECCION E	16	MEXICALI	PRIMERA SALA	B	\$ 35,826.12	\$ 555,304.86
27	212397K	ARCE DIARTE IRMA	28/06/1957	63	33	16/02/1988	32	JEFE DE SECCION E	16	MEXICALI	SEGUNDA SALA	B	\$ 34,226.12	\$ 564,730.98
28	2129040	ESCAMILLA TRUJILLO MARIA TERESA	25/06/1961	59	33	16/02/1988	32	JEFE DE SECCION E	16	MEXICALI	SEGUNDA SALA	B	\$ 34,226.12	\$ 564,730.98
29	2147224	LANDEROS CORTEZ MARIA LUISA	09/01/1969	51	31	01/08/1989	30	JEFE DE SECCION E	16	MEXICALI	SEGUNDA SALA	B	\$ 35,826.12	\$ 555,304.86
30	2166479	ORTIZ FERNANDEZ GLORIA DE LA LUZ GPE	24/06/1955	65	29	10/01/1991	29	JEFE DE SECCION E	16	MEXICALI	SEGUNDA SALA	B	\$ 36,442.69	\$ 546,640.35
31	2140058	GUERRERO TORRES LAURA ESTHER	11/09/1965	54	31	01/08/1989	30	JEFE DE SECCION E	16	MEXICALI	TERCERA SALA	B	\$ 35,826.12	\$ 555,304.86
32	2158732	NAVARRO CAMBEROS ALMA ANGELICA	30/09/1970	49	30	14/01/1991	29	SEC. DE ESTUDIO Y CUENTA	17	MEXICALI	TERCERA SALA	C	\$ 46,139.55	\$ 692,093.25
33	2172317	SOLIS GONZALEZ MARIA EUGENIA	29/10/1965	54	30	01/01/1991	29	JEFE DE SECCION E	16	MEXICALI	TERCERA SALA	B	\$ 34,088.11	\$ 511,321.65
34	2138422	CASTRO INDA ANA MARIA	19/01/1969	51	32	01/08/1989	30	JEFE DE SECCION E	16	MEXICALI	CUARTA SALA	B	\$ 35,826.12	\$ 555,304.86
35	2134573	CURIEL GAUTEREAU CIPRIANA	27/12/1965	54	32	01/08/1989	30	JEFE DE SECCION E	16	MEXICALI	CUARTA SALA	B	\$ 35,826.12	\$ 555,304.86
36	2181778	FLEMATE ZUÑIGA MARGARITA	21/02/1969	51	29	24/09/1991	28	JEFE DE SECCION E	16	MEXICALI	CUARTA SALA	B	\$ 34,088.11	\$ 494,277.60
37	2134616	GARCIA SERRANO MARIA DEL CARMEN	20/01/1969	51	32	01/08/1989	30	JEFE DE SECCION E	16	MEXICALI	CUARTA SALA	B	\$ 34,226.12	\$ 530,504.86
38	2122377	ACOSTA NERIS MARIA SOBEYDA	21/08/1961	58	34	15/07/1988	32	JEFE DE SECCION E	16	MEXICALI	OFICIALIA DE PARTES	B	\$ 34,226.12	\$ 564,730.98
39	2165899	BASTIDAS SALCIDO MATILDE	10/03/1954	66	30	01/01/1991	29	SEC. ACTUARIO	16	MEXICALI	SECRETARIA GENERAL DE ACUERDOS	C	\$ 28,294.28	\$ 424,414.20
40	2179485	CAMPOY ROJAS GUADALUPE ARTURO	22/07/1962	58	30	21/05/1991	29	JEFE DE SECCION E	16	MEXICALI	JUZGADO PRIMERO CIVIL DE MEXICALI	B	\$ 39,881.63	\$ 598,224.45
41	2121888	FERNANDEZ DURAN GLORIA	28/10/1956	63	34	16/02/1988	32	JEFE DE SECCION E	16	MEXICALI	JUZGADO PRIMERO CIVIL DE MEXICALI	B	\$ 34,226.12	\$ 564,730.98
42	2134556	GALLEGOS GASCA ROSA MARIA	21/02/1966	54	32	16/02/1988	32	JEFE DE SECCION E	16	MEXICALI	JUZGADO PRIMERO CIVIL DE MEXICALI	B	\$ 34,226.12	\$ 564,730.98
43	2123952	FLORES CORRALES SILVIA	16/08/1965	54	33	01/10/1988	31	JEFE DE SECCION E	16	MEXICALI	JUZGADO SEGUNDO CIVIL DE MEXICALI	B	\$ 34,226.12	\$ 547,617.92
44	2154943	REYES GAMEZ MATILDE	21/04/1968	52	31	01/08/1989	30	SEC. ACTUARIO	16	MEXICALI	JUZGADO SEGUNDO CIVIL DE MEXICALI	C	\$ 28,294.28	\$ 438,561.34
45	2136526	PEREZ MENDOZA ALEJANDRO	22/11/1967	52	32	01/06/1989	31	JEFE DE SECCION E	16	MEXICALI	JUZGADO TERCERO CIVIL DE MEXICALI	B	\$ 36,065.33	\$ 577,045.28
46	2180417	CORONADO ROJAS EDNA REFUGIO	07/04/1960	60	29	17/10/1991	28	SEC. DE ACUERDOS	16	MEXICALI	JUZGADO CUARTO CIVIL DE MEXICALI	C	\$ 31,526.26	\$ 457,130.77
47	2165914	DIAZ FELIX MARIA DEL CARMEN	15/07/1963	57	30	21/05/1991	29	JEFE DE SECCION E	16	MEXICALI	JUZGADO CUARTO CIVIL DE MEXICALI	B	\$ 34,088.11	\$ 511,321.65
48	2117239	MORA GOROSAVE MARIA ELIZABETH	29/07/1968	52	34	16/08/1988	31	JEFE DE SECCION E	16	MEXICALI	JUZGADO QUINTO CIVIL DE MEXICALI	B	\$ 34,226.12	\$ 547,617.92
49	2144779	CORDOVA AVILES OLGA LYDIA	07/02/1966	54	31	01/08/1989	30	JEFE DE SECCION E	16	MEXICALI	JUZGADO SEPTIMO CIVIL DE MEXICALI	B	\$ 34,226.12	\$ 530,504.86
50	2151322	ESCARCEGA MURILLO MYRNA PATRICIA	15/02/1969	51	31	01/08/1989	30	SEC. DE ACUERDOS	16	MEXICALI	JUZGADO SEPTIMO CIVIL DE MEXICALI	C	\$ 31,526.26	\$ 488,657.03
51	2133212	OLIVAS BARRERA IGNACIO	31/07/1957	63	32	16/02/1988	32	JEFE DE SECCION E	16	MEXICALI	JUZGADO SEPTIMO CIVIL DE MEXICALI	B	\$ 34,226.12	\$ 564,730.98
52	2154329	ONTIVEROS LOPEZ CLAUDIA	10/02/1970	50	31	01/08/1989	30	JEFE DE SECCION E	16	MEXICALI	JUZGADO SEPTIMO CIVIL DE MEXICALI	B	\$ 34,226.12	\$ 530,504.86
53	2154454	DIAZ REYES MARIA DE LOURDES	11/02/1968	52	31	01/08/1989	30	JEFE DE SECCION E	16	MEXICALI	JUZGADO OCTAVO CIVIL DE MEXICALI	B	\$ 36,583.70	\$ 567,047.35
54	2158260	HERMOSILLO CASTILLO CYNTHIA LORENA	17/10/1966	53	30	21/05/1991	29	JEFE DE SECCION E	16	MEXICALI	JUZGADO OCTAVO CIVIL DE MEXICALI	B	\$ 34,088.11	\$ 511,321.65
55	2140382	ESPINOZA MENDEZ LAURA ANGELICA	02/08/1970	49	31	01/09/1989	30	JEFE DE SECCION E	16	MEXICALI	JUZGADO PRIMERO FAMILIAR DE MEXICALI	B	\$ 34,226.12	\$ 530,504.86
56	2122500	QUINTERO MEJIA CELICIA	14/02/1965	55	33	16/02/1988	32	JEFE DE SECCION E	16	MEXICALI	JUZGADO PRIMERO FAMILIAR DE MEXICALI	B	\$ 34,226.12	\$ 564,730.98
57	216187K	TIRADO VALDEZ ARCELIA	02/06/1970	50	30	31/05/1990	30	JEFE DE SECCION E	16	MEXICALI	JUZGADO PRIMERO FAMILIAR DE MEXICALI	B	\$ 34,226.12	\$ 530,504.86
58	2104955	COLIS PEREZ MODESTA	01/10/1963	56	36	16/02/1988	32	JEFE DE SECCION E	16	MEXICALI	JUZGADO SEGUNDO FAMILIAR DE MEXICALI	B	\$ 34,226.12	\$ 564,730.98

59	213566K	GALLEGOS PEREZ RAQUEL	25/06/1961	59	32	01/06/1989	31	JEFE DE SECCION E	16	MEXICALI	JUZGADO SEGUNDO FAMILIAR DE MEXICALI	B	\$ 34,226.12	\$ 547,617.92
60	2171416	NUÑEZ PINEDA ROSA ISELA	14/12/1972	47	29	14/01/1991	29	JEFE DE SECCION E	16	MEXICALI	JUZGADO TERCERO FAMILIAR DE MEXICALI	B	\$ 34,088.11	\$ 511,321.65
61	2123983	RUIZ PARRA BERTHA ALICIA	03/05/1963	57	33	16/02/1988	32	SEC. ACTUARIO	16	MEXICALI	JUZGADO TERCERO FAMILIAR DE MEXICALI	C	\$ 28,294.28	\$ 466,855.62
62	2137029	VARGAS GAMEZ JULIO CESAR	28/05/1968	52	32	01/08/1989	30	JEFE DE SECCION E	16	MEXICALI	DEPTO. DE SERVICIOS GENERALES	B	\$ 34,226.12	\$ 530,504.86
63	2150665	DUEÑAS GAYTAN MARIVEL	28/11/1967	52	31	01/08/1989	30	JEFE DE SECCION E	16	MEXICALI	JUZGADO UNICO PENAL MEXICALI	B	\$ 36,580.70	\$ 567,000.85
64	2124012	RAMIREZ JIMENEZ MARIA DE JESUS	22/06/1964	56	33	16/02/1988	32	JEFE DE SECCION E	16	MEXICALI	JUZGADO UNICO PENAL MEXICALI	B	\$ 34,226.12	\$ 564,730.98
65	2092297	SALCIDO REYNA ELIZABETH	21/11/1957	62	38	16/02/1988	32	JEFE DE SECCION E	16	MEXICALI	JUZGADO MIXTO DE GPE. VICTORIA	B	\$ 34,226.12	\$ 564,730.98
66	2136509	MEAVE TOPETE OSCAR ALEJO	29/10/1969	50	32	01/08/1989	30	JEFE DE SECCION E	16	TJUANA	OFICIALIA MAYOR TIJUANA	B	\$ 36,858.36	\$ 571,304.58
67	2140089	CRUZ VEIGA RENE MARTIN	18/11/1965	54	32	01/03/1988	32	JEFE DE SECCION E	16	TJUANA	ARCHIVO JUDICIAL EN TIJUANA	B	\$ 34,226.12	\$ 564,730.98
68	2163302	IBARRA MARISCAL MARIA LETICIA	23/10/1955	64	31	05/10/1989	30	JEFE DE SECCION E	16	TJUANA	SERVICIO MEDICO FORENSE DE TIJUANA	B	\$ 34,226.12	\$ 530,504.86
69	2108363	LLAMAS GUTIERREZ PATRICIA	14/06/1955	65	32	01/08/1989	30	JEFE DE SECCION E	16	TJUANA	JUZGADO PRIMERO CIVIL DE TIJUANA	B	\$ 34,226.12	\$ 530,504.86
70	215603K	OLIVER GARCIA REYNALDO	08/02/1967	53	31	01/08/1989	30	JEFE DE SECCION E	16	TJUANA	JUZGADO SEGUNDO CIVIL DE TIJUANA	B	\$ 34,226.12	\$ 530,504.86
71	2174304	ACUÑA GALVAN MARIA DEL ROSARIO	12/08/1972	47	29	01/09/1990	29	JEFE DE SECCION E	16	TJUANA	JUZGADO CUARTO CIVIL DE TIJUANA	B	\$ 34,088.11	\$ 511,321.65
72	2174474	BALTAZAR PAEZ MARIA DE JESUS	08/03/1973	47	29	15/08/1990	29	JEFE DE SECCION E	16	TJUANA	JUZGADO CUARTO CIVIL DE TIJUANA	B	\$ 34,088.11	\$ 511,321.65
73	2178110	GOMEZ MARTINEZ NOE ANTONIO	25/05/1957	63	29	08/04/1991	29	COMISARIO NIVEL 16	16	TJUANA	JUZGADO CUARTO CIVIL DE TIJUANA	B	\$ 34,088.11	\$ 511,321.65
74	2159451	VAZQUEZ HERNANDEZ TERESA ARCELIA	25/08/1970	49	30	14/02/1990	30	JEFE DE SECCION E	16	TJUANA	JUZGADO CUARTO CIVIL DE TIJUANA	B	\$ 34,226.12	\$ 530,504.86
75	217333K	PLASCENCIA RENTERIA GLORIA	28/05/1971	49	29	02/10/1990	29	COMISARIO NIVEL 16	16	TJUANA	JUZGADO QUINTO CIVIL DE TIJUANA	B	\$ 34,088.11	\$ 511,321.65
76	2150679	REYES GONZALEZ ROBERTO MIGUEL	22/03/1973	47	30	01/08/1989	30	JEFE DE SECCION E	16	TJUANA	JUZGADO QUINTO CIVIL DE TIJUANA	B	\$ 34,226.12	\$ 530,504.86
77	2155190	DE ANDA GONZALEZ VERONICA	19/11/1971	48	31	01/10/1989	30	JEFE DE SECCION E	16	TJUANA	JUZGADO SEXTO CIVIL DE TIJUANA	B	\$ 34,226.12	\$ 530,504.86
78	2180420	IBARRA LAFARGA CRISTINA	24/11/1961	58	29	21/09/1991	28	JEFE DE SECCION E	16	TJUANA	JUZGADO SEXTO CIVIL DE TIJUANA	B	\$ 34,088.11	\$ 494,277.60
79	2090771	TORRES ESQUER ALICIA	08/07/1962	58	38	01/10/1989	30	JEFE DE SECCION E	16	TJUANA	JUZGADO SEXTO CIVIL DE TIJUANA	B	\$ 34,226.12	\$ 530,504.86
80	216332K	GARCIA FLORES MARTHA	11/01/1966	54	30	05/10/1989	30	JEFE DE SECCION E	16	TJUANA	JUZGADO OCTAVO CIVIL DE TIJUANA	B	\$ 34,226.12	\$ 530,504.86
81	2136972	MACIAS HARO YOLANDA	20/09/1963	56	30	30/01/1990	30	SEC. ACTUARIO	16	TJUANA	JUZGADO OCTAVO CIVIL DE TIJUANA	C	\$ 28,294.28	\$ 438,561.34
82	2087526	FLORES AVENDAÑO MARIA DEL ROSARIO	30/09/1960	59	39	16/04/1984	36	SEC. ACTUARIO	16	TJUANA	JUZGADO DECIMO CIVIL DE TIJUANA	C	\$ 28,294.28	\$ 523,444.18
83	2174167	ROLDAN TAPIA HORACIO	06/02/1971	49	29	26/09/1990	29	JEFE DE SECCION E	16	TJUANA	JUZGADO SEGUNDO FAMILIAR DE TIJUANA	B	\$ 34,088.11	\$ 511,321.65
84	2158729	RUIZ HUEZO ESTELA	06/04/1959	61	30	01/12/1989	30	JEFE DE SECCION E	16	TJUANA	JUZGADO PRIMERO PENAL DE TIJUANA	B	\$ 34,226.12	\$ 530,504.86
85	2133243	AHUMADA ALBERTO	00/01/1900	2019	29	01/09/1990	29	JEFE DE SECCION E	16	TJUANA	JUZGADO SEGUNDO PENAL DE TIJUANA	B	\$ 34,088.11	\$ 511,321.65
86	2181460	GOMEZ GONZALEZ MARIA FELIX	20/09/1974	45	29	07/11/1991	28	JEFE DE SECCION E	16	TJUANA	JUZGADO SEGUNDO PENAL DE TIJUANA	B	\$ 34,088.11	\$ 494,277.60
87	2179363	VERDIN RODRIGUEZ CLAUDIA	09/11/1970	49	29	13/04/1992	28	JEFE DE SECCION E	16	TJUANA	JUZGADO SEGUNDO PENAL DE TIJUANA	B	\$ 34,088.11	\$ 494,277.60
88	2098301	LEON GONZALEZ GLORIA	10/08/1961	58	33	01/08/1989	30	JEFE DE SECCION E	16	TJUANA	JUZGADO TERCERO PENAL DE TIJUANA	B	\$ 34,226.12	\$ 530,504.86
89	2076234	CASTRO VALDEZ LILIA DEL CARMEN	29/12/1960	59	37	01/08/1988	31	JEFE DE SECCION E	16	TJUANA	JUZGADO CUARTO PENAL DE TIJUANA	B	\$ 36,580.70	\$ 585,291.20
90	2136162	FERNANDEZ CORDOVA VICTOR MANUEL	11/01/1966	54	32	16/01/1988	32	SEC. DE ACUERDOS	16	TJUANA	JUZGADO CUARTO PENAL DE TIJUANA	C	\$ 31,526.26	\$ 520,183.29
91	2128932	TORRES GARCIA MARIA ARACELI	25/07/1968	52	33	16/01/1989	31	JEFE DE SECCION E	16	TJUANA	JUZGADO CUARTO PENAL DE TIJUANA	B	\$ 34,226.12	\$ 547,617.92
92	2130494	ZAMORA LOZANO ANA LILIA	20/03/1966	54	33	01/08/1989	30	JEFE DE SECCION E	16	ENSENADA	OFICIALIA MAYOR ENSENADA	B	\$ 34,226.12	\$ 530,504.86
93	2143924	CABRERA AMARO MARIA DEL PILAR	08/11/1953	66	31	13/08/1990	29	JEFE DE SECCION E	16	ENSENADA	OFICIALIA MAYOR ENSENADA	B	\$ 34,088.11	\$ 511,321.65
94	2138817	GONZALEZ CASTRO VICTOR	21/08/1968	51	31	01/08/1988	31	JEFE DE SECCION E	16	ENSENADA	ARCHIVO JUDICIAL EN ENSENADA	B	\$ 34,226.12	\$ 547,617.92
95	2166894	RIOS MUÑOZ NORMA ELIZABETH	15/04/1962	58	30	28/01/1991	29	JEFE DE SECCION E	16	ENSENADA	JUZGADO PRIMERO CIVIL DE ENSENADA	B	\$ 34,088.11	\$ 511,321.65
96	2148264	ZETINA RODRIGUEZ YOLANDA SORAYA	29/04/1966	54	31	16/09/1989	30	JEFE DE SECCION E	16	ENSENADA	JUZGADO PRIMERO CIVIL DE ENSENADA	B	\$ 34,226.12	\$ 530,504.86
97	2124378	CHOY OSUNA MAURILIA LUCIA	30/11/1969	50	33	01/10/1989	30	JEFE DE SECCION E	16	ENSENADA	JUZGADO SEGUNDO CIVIL DE ENSENADA	B	\$ 34,226.12	\$ 530,504.86
98	2136512	VILLAVICENCIO LEREE MARIA DEL CARMEN	26/01/1967	53	32	01/03/1990	30	JEFE DE SECCION E	16	ENSENADA	JUZGADO SEGUNDO CIVIL DE ENSENADA	B	\$ 34,226.12	\$ 530,504.86
99	2140777	GONZALEZ SANTILLANES OLGA ALICIA	25/07/1961	59	31	22/08/1988	31	JEFE DE SECCION E	16	ENSENADA	JUZGADO TERCERO CIVIL DE ENSENADA	B	\$ 34,226.12	\$ 547,617.92
100	214324K	VILLARREAL GARCIA JESUS ALBERTO	25/05/1969	51	30	01/03/1990	30	JEFE DE SECCION E	16	ENSENADA	JUZGADO TERCERO CIVIL DE ENSENADA	B	\$ 34,226.12	\$ 530,504.86
101	2148372	CASTILLO VELOZ YOLANDA	02/06/1964	56	31	16/09/1989	30	JEFE DE SECCION E	16	ENSENADA	JUZGADO CUARTO CIVIL DE ENSENADA	B	\$ 34,226.12	\$ 530,504.86
102	2173343	PERALTA CHAVARIN OSCAR JAVIER	27/11/1972	47	29	08/10/1990	29	SEC. ACTUARIO	16	ENSENADA	JUZGADO PRIMERO FAMILIAR DE ENSENADA	C	\$ 28,294.28	\$ 424,414.20
103	2140411	PODESTA CASTILLO VIRGINIA NOEMI	23/06/1971	49	32	15/09/1989	30	JEFE DE SECCION E	16	ENSENADA	JUZGADO UNICO PENAL ENSENADA	B	\$ 34,226.12	\$ 530,504.86
104	2140425	REYES ALBANEZ ELBA	20/01/1965	55	32	16/09/1989	30	JEFE DE SECCION E	16	ENSENADA	JUZGADO UNICO PENAL ENSENADA	B	\$ 34,226.12	\$ 530,504.86
105	2137046	FIGUEROA HIPOLITO CLAUDIA LORENA	13/08/1969	50	32	24/09/1990	29	JEFE DE SECCION E	16	TECATE	JUZGADO PRIMERO CIVIL DE TECATE	B	\$ 34,088.11	\$ 511,321.65
106	2137015	RUIZ CHAVEZ DORA NIDIA	28/02/1968	52	32	24/09/1990	29	AUXILIAR ADMVO NIV.06	06	TECATE	JUZGADO PRIMERO CIVIL DE TECATE	B	\$ 26,186.90	\$ 392,803.50
107	2159161	ACOSTA BAUTISTA MARIA EVA	07/05/1971	49	30	07/08/1989	30	JEFE DE SECCION E	16	TECATE	CENTRO DE JUSTICIA PENAL ORAL DE TECATE	B	\$ 34,226.12	\$ 530,504.86
													TOTAL	\$ 57,684,346.55

**CALCULO DE PRIMA DE ANTIGÜEDAD DEL PERSONAL QUE ENCUADRA EN EL ARTÍCULO 16 DE LA LEY ORGÁNICA DEL PODER JUDICIAL DEL ESTADO DE BAJA CALIFORNIA**

NO.	NO. EMPLEADO	NOMBRE	FECHA NAC.	EDAD	ANTIGÜEDAD	FECHA BASE	ANT. BASE	CATEGORIA	TIPO	NIVEL SUELDO	PARTIDO JUDICIAL	ADSCRIPCIÓN	SUELDO MENSUAL	PRIMA DE ANTIGÜEDAD
1	2010904	ESCOBEDO ORTIZ EMMA	17/05/1949	71	14	-	0	PENSION COMPARTIDA	C	86	MEXICALI	LIC. PREJUBILATORIA/AYUDA HUMANITARIA	\$ 9,369.52	\$ 70,271.40
2	2062404	NEGRETE IBARRA EVA	29/12/1947	72	14	-	0	PENSION COMPARTIDA	C	86	MEXICALI	LIC. PREJUBILATORIA/AYUDA HUMANITARIA	\$ 9,369.52	\$ 70,271.40
3	2121064	RAMIREZ SOTO MARIA LIDIA	30/10/1950	69	33	16/02/1988	32	JEFE DE SECCION E	B	16	MEXICALI	LIC. PREJUBILATORIA/AYUDA HUMANITARIA	\$ 34,226.12	\$ 581,844.04
4	2011088	SALCIDO MEZA ADELA	16/12/1948	71	14	-	0	PENSION COMPARTIDA	C	86	MEXICALI	LIC. PREJUBILATORIA/AYUDA HUMANITARIA	\$ 9,369.52	\$ 70,271.40
5	2087742	RENTERIA IBARRA MARIA ESTHER	05/12/1950	69	24	-	0	MAGISTRADO	C	20	MEXICALI	PRIMERA SALA	\$ -	\$ -
6	213045K	PADILLA MUÑOZ JOSE MARIA	18/05/1951	69	27	-	0	SEC. DE ACUERDOS	C	16	MEXICALI	JUZGADO PRIMERO FAMILIAR DE MEXICALI	\$ 31,526.26	\$ 441,367.64
8	2179761	CUELLAR OROZCO EFREN	18/06/1942	78	30	19/01/1998	22	JEFE DE SECCION E	B	16	TIJUANA	OFICIALIA MAYOR TIJUANA	\$ 33,945.64	\$ 526,157.42
9	2293985	QUINTERO VILLARREAL MARIO	19/02/1951	69	22	07/11/2000	19	JEFE DE SECCION D	B	15	TIJUANA	ARCHIVO JUDICIAL EN TIJUANA	\$ 31,086.05	\$ 357,489.58
10	2036302	GUERRA FIERRO ALICIA	13/08/1951	69	21	-	0	SEC. DE ACUERDOS	C	16	TIJUANA	JUZGADO SEXTO CIVIL DE TIJUANA	\$ 31,526.26	\$ 346,788.86
11	2172823	GONZALEZ TORRES LUIS JORGE	25/01/1951	69	29	-	0	SECRETARIO ACTUARIO	C	16	TIJUANA	JUZGADO SEGUNDO FAMILIAR DE TIJUANA	\$ 28,294.28	\$ 424,414.20
12	2076342	MONTERO OCHOA MARIA DEL CARMEN	01/06/1940	80	23	18/06/2001	19	JEFE DE SECCION D	B	15	TIJUANA	JUZGADO PRIMERO PENAL DE TIJUANA	\$ 31,086.05	\$ 373,032.60
13	3060121	ESPINOZA GARCIA DANIEL	21/07/1951	69	9	-	0	AUXILIAR ADMINISTRATIVO	C	02	ENSENADA	OFICIALIA MAYOR ENSENADA	\$ 8,793.35	\$ 43,966.75
14	2296029	LOPEZ MEZA FAUSTO ARMANDO	28/01/1951	69	21	-	0	JUEZ PRIMERA INSTANCIA	C	19	ENSENADA	JUZGADO SEGUNDO CIVIL DE ENSENADA	\$ -	\$ -
													TOTAL	\$ 3,305,875.29



**Departamento de Recursos Humanos**  
**Sistema de Administración de Personal y Nóminas**  
**Reporte de candidatos a recategorizarse a la fecha :31/12/2021**



#Empno	Nombre del empleado	Fecha de alta	Fecha de base	Ultima Recategorización	Fecha de Nomina	Plaza	Categoría	Partido judicial	Nvl	Nvl nvo	Sueldo tabular nuevo	Canasta basica nueva	Quince nio nuevo	Bono de Transporte nuevo	Bono F. Educativo nuevo	P. Social nuevo	Sueldo total	Sueldo total nuevo	Diferencia
3067407	ACOSTA JARAMILLO GLORIA G.	07/01/2015	24/05/2019	24/05/2019	24/05/2021	100127721013	1013 AUXILIAR ADMVO. NIV.01 (B)	MEXICALI	01	02	11,345.14	2,379.84	0.00	1,247.97	1,150.40	7,615.05	23,610.53	23738.4	127.87
3064939	ALATORRE CASTAÑEDA JESSICA ISA	07/08/2017	15/03/2019	15/03/2019	15/03/2021	100100281013	1013 AUXILIAR ADMVO. NIV.01 (B)	TIJUANA	01	02	11,345.14	2,379.84	0.00	1,247.97	1,150.40	7,615.05	23,610.53	23738.4	127.87
3058142	BURGOS TERAN PERLA JUDITH	25/08/2010	01/01/2019	01/01/2019	01/01/2021	100128041013	1013 AUXILIAR ADMVO. NIV.01 (B)	MEXICALI	01	02	11,345.14	2,379.84	0.00	1,247.97	1,150.40	7,615.05	23,610.53	23738.4	127.87
3070420	CARDENAS LEYVA MIGUEL ANGEL	20/05/2019	20/05/2019	20/05/2019	20/05/2021	100100291449	1449 COMISARIO NIVEL 01 (B)	TIJUANA	01	02	11,345.14	2,379.84	0.00	1,247.97	1,150.40	7,615.05	23,610.53	23738.4	127.87
3052636	CHAIRES ROBLES CYNTHIA TERESA	02/10/2012	01/01/2019	01/01/2019	01/01/2021	100128011013	1013 AUXILIAR ADMVO. NIV.01 (B)	MEXICALI	01	02	11,345.14	2,379.84	0.00	1,247.97	1,150.40	7,615.05	23,610.53	23738.4	127.87
3062162	CITAL LOPEZ JULIO	08/03/2012	01/01/2019	01/01/2019	01/01/2021	100128021449	1449 COMISARIO NIVEL 01 (B)	MEXICALI	01	02	11,345.14	2,379.84	0.00	1,247.97	1,150.40	7,615.05	23,610.53	23738.4	127.87
3055277	GUTIERREZ BANUELOS GILBERTO M.	10/01/2011	20/05/2019	20/05/2019	20/05/2021	100127821013	1013 AUXILIAR ADMVO. NIV.01 (B)	MEXICALI	01	02	11,345.14	2,379.84	0.00	1,247.97	1,150.40	7,615.05	23,610.53	23738.4	127.87
3063479	HERNANDEZ AGUIRRE CARLOS M.	23/10/2012	20/05/2019	20/05/2019	20/05/2021	100101071013	1013 AUXILIAR ADMVO. NIV.01 (B)	TIJUANA	01	02	11,345.14	2,379.84	0.00	1,247.97	1,150.40	7,615.05	23,610.53	23738.4	127.87
3059476	HERNANDEZ PONCE YOTZEJANDRIL	29/06/2011	01/11/2019	01/11/2019	01/11/2021	100098191013	1449 COMISARIO NIVEL 01 (B)	MEXICALI	01	02	11,345.14	2,379.84	0.00	1,247.97	1,150.40	7,615.05	23,610.53	23738.4	127.87
3065841	MARTINEZ UREÑA FABIOLA	15/03/2019	15/03/2019	15/03/2019	15/03/2021	100001271016	1013 AUXILIAR ADMVO. NIV.01 (B)	TIJUANA	01	02	11,345.14	2,379.84	0.00	1,247.97	1,150.40	7,615.05	23,610.53	23738.4	127.87
3055040	PEREZ ORTIZ VICTOR MANUEL I.	13/08/2010	20/05/2019	20/05/2019	20/05/2021	100070711011	1449 COMISARIO NIVEL 01 (B)	MEXICALI	01	02	11,345.14	2,379.84	0.00	1,247.97	1,150.40	7,615.05	23,610.53	23738.4	127.87
3065002	RUIZ HERNANDEZ ANTONIO ABEL	15/03/2019	15/03/2019	15/03/2019	15/03/2021	110093091013	1013 AUXILIAR ADMVO. NIV.01 (B)	TIJUANA	01	02	11,345.14	2,379.84	0.00	1,247.97	1,150.40	7,615.05	23,610.53	23738.4	127.87
3070431	SALIDO LEYVA LUZ LILIANA DEL C	06/09/2018	20/05/2019	20/05/2019	20/05/2021	100127811013	1013 AUXILIAR ADMVO. NIV.01 (B)	TIJUANA	01	02	11,345.14	2,379.84	0.00	1,247.97	1,150.40	7,615.05	23,610.53	23738.4	127.87
3063367	SANDOVAL GONZALEZ GUADALUPE E.	29/11/2013	01/01/2019	01/01/2019	01/01/2021	100128031013	1013 AUXILIAR ADMVO. NIV.01 (B)	MEXICALI	01	02	11,345.14	2,379.84	0.00	1,247.97	1,150.40	7,615.05	23,610.53	23738.4	127.87
3057033	SOTO HERNANDEZ JONATHAN M.	22/03/2011	20/05/2019	20/05/2019	20/05/2021	100127751013	1013 AUXILIAR ADMVO. NIV.01 (B)	MEXICALI	01	02	11,345.14	2,379.84	0.00	1,247.97	1,150.40	7,615.05	23,610.53	23738.4	127.87
3055143	VARGAS MIRANDA PERLA IVONNE	16/09/2010	10/06/2019	10/06/2019	10/06/2021	100128051449	1013 AUXILIAR ADMVO. NIV.01 (B)	MEXICALI	01	02	11,345.14	2,379.84	0.00	1,247.97	1,150.40	7,615.05	23,610.53	23738.4	127.87
3049501	ZARAGOZA TALAMANTES MARIA DEL	01/03/2007	20/05/2019	20/05/2019	20/05/2021	100124441022	1449 COMISARIO NIVEL 01 (B)	ENSENADA	01	02	11,345.14	2,379.84	0.00	1,247.97	1,150.40	7,615.05	23,610.53	23738.4	127.87
3063102	GARCIA CHAVIRA JORGE LUIS	20/05/2019	20/05/2019	20/05/2019	20/05/2021	100002731302	1013 AUXILIAR ADMVO. NIV.01 (B)	TIJUANA	01	02	11,345.14	2,379.84	0.00	1,247.97	1,150.40	7,615.05	23,610.53	23738.4	127.87
3053775	OLGUIN GALLEGOS NILSEN	07/01/2019	20/05/2019	20/05/2019	20/05/2021	100090721013	1013 AUXILIAR ADMVO. NIV.01 (B)	TIJUANA	01	02	11,345.14	2,379.84	0.00	1,247.97	1,150.40	7,615.05	23,610.53	23738.4	127.87
	PAI OMARES GUERRERO MARTHA A																		
3026579	ANDUZE CUEVA ADDY YOLANDA	07/07/1997	01/01/2017	01/01/2019	01/01/2021	100127131013	1015 AUXILIAR ADMVO NIV.02 (B)	TIJUANA	02	03	11,746.50	2,379.84	0.00	1,292.12	1,191.09	7,615.05	23,738.40	24224.6	486.2
3057507	ANGEL VELDERRAIN GUADALUPE	09/08/2010	01/01/2017	01/01/2019	01/01/2021	100127031013	1015 AUXILIAR ADMVO NIV.02 (B)	MEXICALI	02	03	11,746.50	2,379.84	0.00	1,292.12	1,191.09	7,615.05	23,738.40	24224.6	486.2
3060119	ARMENDARIZ RODRIGUEZ LAURA P.	27/04/2011	01/01/2017	01/01/2019	01/01/2021	100127041013	1015 AUXILIAR ADMVO NIV.02 (B)	ROSARITO	02	03	11,746.50	2,379.84	0.00	1,292.12	1,191.09	7,615.05	23,738.40	24224.6	486.2
2295509	COBIAN SANCHEZ MANUEL YAIDD	27/01/2012	01/01/2017	01/01/2019	01/01/2021	100127141449	1448 COMISARIO NIVEL 02 (B)	MEXICALI	02	03	11,746.50	2,379.84	0.00	1,292.12	1,191.09	7,615.05	23,738.40	24224.6	486.2
3056352	FONSECA RAMIREZ BLANCA VIANEY	24/02/2010	01/01/2017	01/01/2019	01/01/2021	100127051013	1015 AUXILIAR ADMVO NIV.02 (B)	MEXICALI	02	03	11,746.50	2,379.84	0.00	1,292.12	1,191.09	7,615.05	23,738.40	24224.6	486.2
3057884	HERRERA HERNANDEZ JUAN ALFONSO	11/08/2010	01/01/2017	01/01/2019	01/01/2021	100127151013	1015 AUXILIAR ADMVO NIV.02 (B)	MEXICALI	02	03	11,746.50	2,379.84	0.00	1,292.12	1,191.09	7,615.05	23,738.40	24224.6	486.2
3057911	HOLGUIN ANGULO MARIA ANTONIETA	11/08/2010	01/01/2017	01/01/2019	01/01/2021	100127161013	1015 AUXILIAR ADMVO NIV.02 (B)	MEXICALI	02	03	11,746.50	2,379.84	0.00	1,292.12	1,191.09	7,615.05	23,738.40	24224.6	486.2
3055896	HUARACHA RUIZ BALTAZAR	03/11/2009	01/01/2017	01/01/2019	01/01/2021	100127171449	1448 COMISARIO NIVEL 02 (B)	MEXICALI	02	03	11,746.50	2,379.84	0.00	1,292.12	1,191.09	7,615.05	23,738.40	24224.6	486.2
3056756	INZUNZA MONTOYA ANA MARIA	19/03/2010	01/01/2017	01/01/2019	01/01/2021	100127061013	1015 AUXILIAR ADMVO NIV.02 (B)	MEXICALI	02	03	11,746.50	2,379.84	0.00	1,292.12	1,191.09	7,615.05	23,738.40	24224.6	486.2
3060472	MATA RUBIO MARTIN	03/06/2011	01/01/2017	01/01/2019	01/01/2021	100127181449	1448 COMISARIO NIVEL 02 (B)	MEXICALI	02	03	11,746.50	2,379.84	0.00	1,292.12	1,191.09	7,615.05	23,738.40	24224.6	486.2

3048100	MENDOZA FONSECA LUZ MARIA	15/02/2008	01/01/2017	01/01/2019	01/01/2021	100126371013	1015	AUXILIAR ADMVO NIV.02	(B)	ENSENADA	02	03	11,746.50	2,379.84	0.00	1,292.12	1,191.09	7,615.05	23,738.40	24224.6	486.2
2295711	ORTIZ MORENO ENRIQUE	27/05/1999	01/01/2017	01/01/2019	01/01/2021	100127211013	1015	AUXILIAR ADMVO NIV.02	(B)	TIJUANA	02	03	11,746.50	2,379.84	0.00	1,292.12	1,191.09	7,615.05	23,738.40	24224.6	486.2
3058512	RIOS OROZCO ADRIANA	13/10/2010	01/01/2017	01/01/2019	01/01/2021	100127071013	1015	AUXILIAR ADMVO NIV.02	(B)	MEXICALI	02	03	11,746.50	2,379.84	0.00	1,292.12	1,191.09	7,615.05	23,738.40	24224.6	486.2
3050384	RUIZ VELASCO E. MARIA MERCEDES	13/08/2007	01/01/2017	01/01/2019	01/01/2021	100127221013	1015	AUXILIAR ADMVO NIV.02	(B)	ENSENADA	02	03	11,746.50	2,379.84	0.00	1,292.12	1,191.09	7,615.05	23,738.40	24224.6	486.2
3060500	SOBERANES RUELAS JUAN PABLO	06/06/2011	01/01/2017	01/01/2019	01/01/2021	100127081013	1015	AUXILIAR ADMVO NIV.02	(B)	ROSARITO	02	03	11,746.50	2,379.84	0.00	1,292.12	1,191.09	7,615.05	23,738.40	24224.6	486.2
3054470	SOLORIO MUNGUIA LUIS CARLOS	27/05/2009	01/01/2017	01/01/2019	01/01/2021	100127231449	1448	COMISARIO NIVEL 02	(B)	ENSENADA	02	03	11,746.50	2,379.84	0.00	1,292.12	1,191.09	7,615.05	23,738.40	24224.6	486.2
3054103	SORIA HERNANDEZ CONSUELO	31/03/2009	01/01/2017	01/01/2019	01/01/2021	100127241013	1015	AUXILIAR ADMVO NIV.02	(B)	ENSENADA	02	03	11,746.50	2,379.84	0.00	1,292.12	1,191.09	7,615.05	23,738.40	24224.6	486.2
3058256	URQUIDY MENDOZA MARGARITA	11/08/2010	01/01/2017	01/01/2019	01/01/2021	100127091013	1015	AUXILIAR ADMVO NIV.02	(B)	MEXICALI	02	03	11,746.50	2,379.84	0.00	1,292.12	1,191.09	7,615.05	23,738.40	24224.6	486.2
3057821	VILLA PENA JOSE ALBERTO	11/08/2010	01/01/2017	01/01/2019	01/01/2021	100127251013	1015	AUXILIAR ADMVO NIV.02	(B)	MEXICALI	02	03	11,746.50	2,379.84	0.00	1,292.12	1,191.09	7,615.05	23,738.40	24224.6	486.2
3040200	VILLALPANDO VALENCIA MARIANA	14/12/2010	01/01/2017	01/01/2019	01/01/2021	100127101013	1015	AUXILIAR ADMVO NIV.02	(B)	MEXICALI	02	03	11,746.50	2,379.84	0.00	1,292.12	1,191.09	7,615.05	23,738.40	24224.6	486.2
3058052	YAÑEZ SILVA JOHANA GUADALUPE	09/08/2010	01/01/2017	01/01/2019	01/01/2021	100127121013	1015	AUXILIAR ADMVO NIV.02	(B)	MEXICALI	02	03	11,746.50	2,379.84	0.00	1,292.12	1,191.09	7,615.05	23,738.40	24224.6	486.2
3051452	ZAZUETA MANRIQUEZ MARTIN W	01/04/2008	01/01/2017	01/01/2019	01/01/2021	100127261013	1015	AUXILIAR ADMVO NIV.02	(B)	ENSENADA	02	03	11,746.50	2,379.84	0.00	1,292.12	1,191.09	7,615.05	23,738.40	24224.6	486.2
3068443	RUIZ MEDINA LETICIA	04/06/2015	06/02/2017	06/02/2019	06/02/2021	100114591013	1015	AUXILIAR ADMVO NIV.02	(B)	MEXICALI	02	03	11,746.50	2,379.84	0.00	1,292.12	1,191.09	7,615.05	23,738.40	24224.6	486.2
3041568	VILLASANA ARIAS GUADALUPE F.	13/08/2010	07/03/2017	07/03/2019	07/03/2021	100127111013	1015	AUXILIAR ADMVO NIV.02	(B)	MEXICALI	02	03	11,746.50	2,379.84	0.00	1,292.12	1,191.09	7,615.05	23,738.40	24224.6	486.2
3043729	CASTRO GERMAN IMELDA LUZ	24/03/2003	28/08/2017	20/05/2019	20/05/2021	100124491022	1015	AUXILIAR ADMVO NIV.02	(B)	ENSENADA	02	03	11,746.50	2,379.84	0.00	1,292.12	1,191.09	7,615.05	23,738.40	24224.6	486.2
2294409	GARCIA ALEMAN YOLANDA	14/09/2004	01/01/2018	20/05/2019	20/05/2021	100100331013	1015	AUXILIAR ADMVO NIV.02	(B)	TIJUANA	02	03	11,746.50	2,379.84	0.00	1,292.12	1,191.09	7,615.05	23,738.40	24224.6	486.2
3060075	SAINZ QUINTANA ALEJANDRA G.	08/03/2012	29/10/2018	20/05/2019	20/05/2021	100102031449	1015	AUXILIAR ADMVO NIV.02	(B)	TIJUANA	02	03	11,746.50	2,379.84	0.00	1,292.12	1,191.09	7,615.05	23,738.40	24224.6	486.2
3059528	ELIZALDE GONZALEZ ARIANNA L.	11/03/2011	14/08/2017	14/08/2019	14/08/2021	100118751449	1015	AUXILIAR ADMVO NIV.02	(B)	MEXICALI	02	03	11,746.50	2,379.84	0.00	1,292.12	1,191.09	7,615.05	23,738.40	24224.6	486.2
3043953	CASTELLANOS PAREDES STEPHANIE	01/06/2005	28/08/2017	28/08/2019	28/08/2021	100123951021	1015	AUXILIAR ADMVO NIV.02	(B)	ENSENADA	02	03	11,746.50	2,379.84	0.00	1,292.12	1,191.09	7,615.05	23,738.40	24224.6	486.2
3045110	PERALTA CHAVARIN ROSA ISELA	12/01/2005	28/08/2017	28/08/2019	28/08/2021	100124581022	1015	AUXILIAR ADMVO NIV.02	(B)	ENSENADA	02	03	11,746.50	2,379.84	0.00	1,292.12	1,191.09	7,615.05	23,738.40	24224.6	486.2
3045763	GONZALEZ GAMEZ ISRAEL	05/10/2009	01/01/2019	01/11/2019	01/11/2021	100123411020	1448	COMISARIO NIVEL 02	(B)	MEXICALI	02	03	11,746.50	2,379.84	0.00	1,292.12	1,191.09	7,615.05	23,738.40	24224.6	486.2
3052518	JACOBO LOPEZ MONICA ARACELI	01/09/2009	01/01/2018	01/11/2019	01/11/2021	100124511022	1015	AUXILIAR ADMVO NIV.02	(B)	MEXICALI	02	03	11,746.50	2,379.84	0.00	1,292.12	1,191.09	7,615.05	23,738.40	24224.6	486.2
3055124	OLVERA ESTRADA CRISTIAN JESUS	06/02/2010	01/01/2018	01/11/2019	01/11/2021	100127191013	1015	AUXILIAR ADMVO NIV.02	(B)	MEXICALI	02	03	11,746.50	2,379.84	0.00	1,292.12	1,191.09	7,615.05	23,738.40	24224.6	486.2
3043582	VALENZUELA SOTO SONIA	06/05/2004	01/01/2018	01/11/2019	01/11/2021	100123561020	1015	AUXILIAR ADMVO NIV.02	(B)	MEXICALI	02	03	11,746.50	2,379.84	0.00	1,292.12	1,191.09	7,615.05	23,738.40	24224.6	486.2
3063266	VAZQUEZ AGUILAR CESAR ADAN	18/04/2016	18/04/2016	15/03/2019	15/03/2021	100078591015	1016	AUXILIAR ADMVO NIV.03	(B)	TIJUANA	03	04	11,946.37	2,379.84	0.00	1,314.10	1,211.36	7,615.05	24,224.60	24466.72	242.12
3059201	BALDERRAMA DOMINGUEZ RICARDO G	26/01/2011	18/04/2016	20/05/2019	20/05/2021	100001011304	1016	AUXILIAR ADMVO NIV.03	(B)	TIJUANA	03	04	11,946.37	2,379.84	169.18	1,314.10	1,211.36	7,615.05	24,224.60	24635.9	411.3
3061333	ESCALANTE CABANAS MARA A.	13/07/2015	13/07/2015	20/05/2019	20/05/2021	100100101013	1016	AUXILIAR ADMVO NIV.03	(B)	TIJUANA	03	04	11,946.37	2,379.84	169.18	1,314.10	1,211.36	7,615.05	24,393.78	24635.9	242.12
3043763	PELAYO BURBANO XIOMARA D.	24/03/2003	01/01/2016	20/05/2019	20/05/2021	100101921449	1016	AUXILIAR ADMVO NIV.03	(B)	ENSENADA	03	04	11,946.37	2,379.84	169.18	1,314.10	1,211.36	7,615.05	24,224.60	24635.9	411.3
3040137	HERNANDEZ LOPEZ LUIS	19/02/2001	17/08/2015	10/08/2019	10/08/2021	1T0002111085	1016	AUXILIAR ADMVO NIV.03	(B)	MEXICALI	03	04	11,946.37	2,379.84	169.18	1,314.10	1,211.36	7,615.05	24,393.78	24635.9	242.12
3048384	MORETTO CRUZ MARTINEZ GPE.	11/03/2011	10/08/2015	10/08/2019	10/08/2021	110094271013	1016	AUXILIAR ADMVO NIV.03	(B)	MEXICALI	03	04	11,946.37	2,379.84	169.18	1,314.10	1,211.36	7,615.05	24,393.78	24635.9	242.12
3047932	SERRANO PENA MOISES DAVID	06/03/2006	17/08/2015	17/08/2019	17/08/2021	100111381013	1016	AUXILIAR ADMVO NIV.03	(B)	MEXICALI	03	04	11,946.37	2,379.84	169.18	1,314.10	1,211.36	7,615.05	24,393.78	24635.9	242.12
3062148	TOPETE CHEN DIANA ALEJANDRA	08/03/2012	17/08/2015	17/08/2019	17/08/2021	100120861013	1016	AUXILIAR ADMVO NIV.03	(B)	MEXICALI	03	04	11,946.37	2,379.84	169.18	1,314.10	1,211.36	7,615.05	24,393.78	24635.9	242.12
3042230	MORALES OLIVARES MARTHA EMILIA	13/01/2003	31/08/2015	31/08/2019	31/08/2021	100121761020	1016	AUXILIAR ADMVO NIV.03	(B)	MEXICALI	03	04	11,946.37	2,379.84	169.18	1,314.10	1,211.36	7,615.05	24,393.78	24635.9	242.12
3045211	GARCIA FIGUEROA JENNIFFER J.	16/06/2008	19/10/2015	19/10/2019	19/10/2021	100117611013	1016	AUXILIAR ADMVO NIV.03	(B)	MEXICALI	03	04	11,946.37	2,379.84	169.18	1,314.10	1,211.36	7,615.05	24,224.60	24635.9	411.3
3049355	PATRON LOPEZ NANCY GUADALUPE	05/02/2007	19/10/2015	19/10/2019	19/10/2021	100115921013	1016	AUXILIAR ADMVO NIV.03	(B)	MEXICALI	03	04	11,946.37	2,379.84	169.18	1,314.10	1,211.36	7,615.05	24,224.60	24635.9	411.3
3051079	SOLIS CORDOVA FERNANDO	12/03/2008	19/10/2015	19/10/2019	19/10/2021	100122291020	1054	COMISARIO NIVEL 03	(B)	MEXICALI	03	04	11,946.37	2,379.84	169.18	1,314.10	1,211.36	7,615.05	24,224.60	24635.9	411.3
3044805	FIERRO CHAVEZ ISSAC	11/11/2003	01/01/2014	01/11/2019	01/11/2021	100063021304	1016	AUXILIAR ADMVO NIV.03	(B)	MEXICALI	03	04	11,946.37	2,379.84	169.18	1,314.10	1,211.36	7,615.05	24,393.78	24635.9	242.12
3045750	IBARRA MONTOYA ARMANDO	25/03/2006	01/01/2014	01/11/2019	01/11/2021	100105711013	1054	COMISARIO NIVEL 03	(B)	MEXICALI	03	04	11,946.37	2,379.84	169.18	1,314.10	1,211.36	7,615.05	24,393.78	24635.9	242.12

3046324	NAVARRO CORDOVA KARLA GPE.	22/09/2004	01/01/2017	01/11/2019	01/11/2021	100119731013	1016	AUXILIAR ADMVO NIV.03	(B)	MEXICALI	03	04	11,946.37	2,379.84	0.00	1,314.10	1,211.36	7,615.05	24,224.60	24466.72	242.12
3043421	PAEZ ROQUE PATRICIA GUADALUPE	20/01/2003	01/01/2016	01/11/2019	01/11/2021	100098471013	1016	AUXILIAR ADMVO NIV.03	(B)	MEXICALI	03	04	11,946.37	2,379.84	169.18	1,314.10	1,211.36	7,615.05	24,224.60	24635.9	411.3
3049739	ROMERO ZAMBRANO MARTHA ELDA	15/02/2010	04/10/2013	26/01/2019	26/01/2021	100098271013	1018	AUXILIAR ADMVO NIV.04	(B)	TIJUANA	04	05	12,131.86	2,379.84	169.18	1,334.51	1,230.17	7,615.05	24,635.90	24860.61	224.71
3048644	CARRERA LANDGRAVE HILDA	14/01/2008	22/02/2013	22/02/2019	22/02/2021	100120851013	1018	AUXILIAR ADMVO NIV.04	(B)	MEXICALI	04	05	12,131.86	2,379.84	169.18	1,334.51	1,230.17	7,615.05	24,635.90	24860.61	224.71
3059657	ORTIZ MANCILLAS ALEJANDRA	25/03/2011	23/03/2015	15/03/2019	15/03/2021	110093971013	1018	AUXILIAR ADMVO NIV.04	(B)	TIJUANA	04	05	12,131.86	2,379.84	169.18	1,334.51	1,230.17	7,615.05	24,635.90	24860.61	224.71
3059076	LUNA VARGAS LAURA PATRICIA	24/01/2011	01/12/2014	26/03/2019	26/03/2021	100110331449	1018	AUXILIAR ADMVO NIV.04	(B)	TIJUANA	04	05	12,131.86	2,379.84	169.18	1,334.51	1,230.17	7,615.05	24,635.90	24860.61	224.71
3056777	MEDRANO SOLANO CLAUDIA	16/02/2011	23/03/2015	20/05/2019	20/05/2021	100100201013	1018	AUXILIAR ADMVO NIV.04	(B)	TIJUANA	04	05	12,131.86	2,379.84	169.18	1,334.51	1,230.17	7,615.05	24,635.90	24860.61	224.71
2299821	RODRIGUEZ HIGUERA YANETH A.	14/08/2002	01/01/2016	20/05/2019	20/05/2021	100101981013	1018	AUXILIAR ADMVO NIV.04	(B)	ENSENADA	04	05	12,131.86	2,379.84	169.18	1,334.51	1,230.17	7,615.05	24,466.72	24860.61	393.89
3049990	SALAZAR SOLANO ZELMA	18/05/2007	24/01/2014	10/08/2019	10/08/2021	100098411013	1018	AUXILIAR ADMVO NIV.04	(B)	MEXICALI	04	05	12,131.86	2,379.84	169.18	1,334.51	1,230.17	7,615.05	24,635.90	24860.61	224.71
3048526	LEPE HERNANDEZ JESUS ANTONIO	18/12/2006	17/01/2014	01/11/2019	01/11/2021	100109411013	1018	AUXILIAR ADMVO NIV.04	(B)	MEXICALI	04	05	12,131.86	2,379.84	169.18	1,334.51	1,230.17	7,615.05	24,635.90	24860.61	224.71
3050219	LOPEZ LEDEZMA KARINA	23/01/2008	30/01/2014	01/11/2019	01/11/2021	100078791011	1018	AUXILIAR ADMVO NIV.04	(B)	MEXICALI	04	05	12,131.86	2,379.84	169.18	1,334.51	1,230.17	7,615.05	24,635.90	24860.61	224.71
3051905	MAGDALENO BELTRAN FERNANDO	12/05/2008	01/04/2015	01/11/2019	01/11/2021	100048511018	1018	AUXILIAR ADMVO NIV.04	(B)	MEXICALI	04	05	12,131.86	2,379.84	169.18	1,334.51	1,230.17	7,615.05	24,635.90	24860.61	224.71
3049265	YAÑEZ GUERRERO HERIBERTO	19/05/2008	01/01/2013	01/11/2019	01/11/2021	100118761013	1055	COMISARIO NIVEL 04	(B)	MEXICALI	04	05	12,131.86	2,379.84	169.18	1,334.51	1,230.17	7,615.05	24,635.90	24860.61	224.71
3054497	DOMINGUEZ GUERRERO JESUS G.	01/04/2009	24/11/2010	15/03/2019	15/03/2021	100101971449	1208	AUXILIAR ADMVO NIV.05	(B)	TIJUANA	05	06	12,274.17	2,999.50	280.48	1,350.16	1,244.60	7,615.05	24,860.61	25763.96	903.35
3054115	CASTRO VALENZUELA LUIS ENRIQUE	01/07/2009	30/05/2011	23/03/2019	23/03/2021	100101091013	1208	AUXILIAR ADMVO NIV.05	(B)	TIJUANA	05	06	12,274.17	2,999.50	169.18	1,350.16	1,244.60	7,615.05	24,860.61	25652.66	792.05
3055491	GARCIA ENCISO PERLA S.	28/08/2009	27/08/2012	23/03/2019	23/03/2021	100098451013	1208	AUXILIAR ADMVO NIV.05	(B)	TIJUANA	05	06	12,274.17	2,999.50	169.18	1,350.16	1,244.60	7,615.05	24,860.61	25652.66	792.05
3048426	GARCIA HERNANDEZ ENRIQUE	19/06/2006	09/01/2012	26/03/2019	26/03/2021	100100491013	1208	AUXILIAR ADMVO NIV.05	(B)	TIJUANA	05	06	12,274.17	2,999.50	169.18	1,350.16	1,244.60	7,615.05	24,860.61	25652.66	792.05
3051688	CALACICH CALDERON GABRIELA	19/05/2008	01/01/2011	01/05/2019	01/05/2021	100119111013	1208	AUXILIAR ADMVO NIV.05	(B)	MEXICALI	05	06	12,274.17	2,999.50	280.48	1,350.16	1,244.60	7,615.05	24,860.61	25763.96	903.35
3048655	CURIEL LEON YOLANDA	12/01/2009	01/01/2011	01/05/2019	01/05/2021	100119651013	1208	AUXILIAR ADMVO NIV.05	(B)	MEXICALI	05	06	12,274.17	2,999.50	280.48	1,350.16	1,244.60	7,615.05	24,860.61	25763.96	903.35
3060080	FERREYRA LOPEZ LIZBETH	02/05/2011	02/05/2011	01/05/2019	01/05/2021	100117461013	1208	AUXILIAR ADMVO NIV.05	(B)	TECATE	05	06	12,274.17	2,999.50	280.48	1,350.16	1,244.60	7,615.05	24,860.61	25763.96	903.35
3049585	GONZALEZ VERDUGO PATRICIA J.	01/03/2007	01/01/2011	01/05/2019	01/05/2021	100117881013	1208	AUXILIAR ADMVO NIV.05	(B)	MEXICALI	05	06	12,274.17	2,999.50	280.48	1,350.16	1,244.60	7,615.05	24,860.61	25763.96	903.35
3042788	MAGALLANES ROMERO MA. ANGELICA	28/06/2007	01/01/2011	01/05/2019	01/05/2021	100117891013	1208	AUXILIAR ADMVO NIV.05	(B)	MEXICALI	05	06	12,274.17	2,999.50	280.48	1,350.16	1,244.60	7,615.05	24,860.61	25763.96	903.35
3049880	MEDINA RIVERA AIDA GUADALUPE	12/01/2009	01/01/2011	01/05/2019	01/05/2021	100118281013	1208	AUXILIAR ADMVO NIV.05	(B)	MEXICALI	05	06	12,274.17	2,999.50	280.48	1,350.16	1,244.60	7,615.05	24,860.61	25763.96	903.35
3047677	MARTINEZ APREZA VLADIMIR	22/01/2007	12/02/2013	20/05/2019	20/05/2021	110094091013	1208	AUXILIAR ADMVO NIV.05	(B)	TIJUANA	05	06	12,274.17	2,999.50	169.18	1,350.16	1,244.60	7,615.05	24,860.61	25652.66	792.05
3042689	ZEPEDA PERALTA DIANA YADIRA	14/08/2002	01/01/2016	20/05/2019	20/05/2021	100101831013	1208	AUXILIAR ADMVO NIV.05	(B)	ENSENADA	05	06	12,274.17	2,999.50	169.18	1,350.16	1,244.60	7,615.05	24,691.43	25652.66	961.23
3045463	RAMIREZ REYES PATRICIA E.	10/01/2007	01/01/2011	29/05/2019	29/05/2021	100118371013	1208	AUXILIAR ADMVO NIV.05	(B)	MEXICALI	05	06	12,274.17	2,999.50	280.48	1,350.16	1,244.60	7,615.05	24,860.61	25763.96	903.35
3042115	LAGARDA BERNAL BALVANERA	30/04/2002	22/06/2011	22/06/2019	22/06/2021	100002611013	1208	AUXILIAR ADMVO NIV.05	(B)	MEXICALI	05	06	12,274.17	2,999.50	280.48	1,350.16	1,244.60	7,615.05	24,860.61	25763.96	903.35
3044780	MUNIZ FARIAS ABELINA	10/02/2005	22/06/2011	22/06/2019	22/06/2021	100115681013	1208	AUXILIAR ADMVO NIV.05	(B)	MEXICALI	05	06	12,274.17	2,999.50	280.48	1,350.16	1,244.60	7,615.05	24,860.61	25763.96	903.35
3057443	CARRILLO RODARTE JUAN JOSE	14/06/2010	19/09/2013	29/09/2019	29/09/2021	100097591013	1208	AUXILIAR ADMVO NIV.05	(B)	TIJUANA	05	06	12,274.17	2,999.50	169.18	1,350.16	1,244.60	7,615.05	24,860.61	25652.66	792.05
3044830	BECERRA VALDES AZUCENA GRETTEL	11/11/2003	17/08/2012	10/10/2019	10/10/2021	100116021013	1208	AUXILIAR ADMVO NIV.05	(B)	MEXICALI	05	06	12,274.17	2,999.50	169.18	1,350.16	1,244.60	7,615.05	24,860.61	25652.66	792.05
3058453	CUMPLIDO MARTINEZ DENISSE	27/09/2010	04/10/2013	20/10/2019	20/10/2021	110093991013	1208	AUXILIAR ADMVO NIV.05	(B)	TIJUANA	05	06	12,274.17	2,999.50	169.18	1,350.16	1,244.60	7,615.05	24,860.61	25652.66	792.05
3045067	SANCHEZ YESCAS REBECA ARACELI	08/06/2005	17/08/2012	26/10/2019	26/10/2021	110093051013	1208	AUXILIAR ADMVO NIV.05	(B)	MEXICALI	05	06	12,274.17	2,999.50	169.18	1,350.16	1,244.60	7,615.05	24,860.61	25652.66	792.05
3048294	BARAJAS CHAVEZ BRENDA M.	04/05/2006	01/01/2013	01/11/2019	01/11/2021	100112941013	1208	AUXILIAR ADMVO NIV.05	(B)	MEXICALI	05	06	12,274.17	2,999.50	169.18	1,350.16	1,244.60	7,615.05	24,860.61	25652.66	792.05
2294579	MARTINEZ PADILLA FAVIOLA	24/08/1998	01/01/2012	01/11/2019	01/11/2021	100109431013	1208	AUXILIAR ADMVO NIV.05	(B)	MEXICALI	05	06	12,274.17	2,999.50	169.18	1,350.16	1,244.60	7,615.05	24,860.61	25652.66	792.05
3048497	RUIZ MARTINEZ CRISTINA ILIANA	18/02/2009	07/11/2011	07/11/2019	07/11/2021	100118221013	1208	AUXILIAR ADMVO NIV.05	(B)	MEXICALI	05	06	12,274.17	2,999.50	280.48	1,350.16	1,244.60	7,615.05	24,860.61	25763.96	903.35
2137015	RUIZ CHAVEZ DORA NIDIA	16/04/1988	24/09/1990	09/06/1997	09/06/1999	100045531016	1209	AUXILIAR ADMVO NIV.06	(B)	TECATE	06	07	12,357.32	2,999.50	703.42	1,359.30	1,253.04	7,615.05	26,324.91	26287.63	-37.28
3040924	DIAZ MONTES LUIS CLEMENTE	17/09/2001	01/01/2010	22/02/2019	22/02/2021	100091351013	1209	AUXILIAR ADMVO NIV.06	(B)	MEXICALI	06	07	12,357.32	2,999.50	280.48	1,359.30	1,253.04	7,615.05	25,763.96	25864.69	100.73

3043875	FLORES GODINEZ IGNACIO DANIEL	24/03/2003	01/01/2009	01/05/2019	01/05/2021	100114181013	1209	AUXILIAR ADMVO NIV.06	(B)	MEXICALI	06	07	12,357.32	2,999.50	280.48	1,359.30	1,253.04	7,615.05	25,763.96	25864.69	100.73
3044495	LEYVA LOPEZ SONIA	09/01/2004	01/01/2009	01/05/2019	01/05/2021	100111371013	1209	AUXILIAR ADMVO NIV.06	(B)	MEXICALI	06	07	12,357.32	2,999.50	280.48	1,359.30	1,253.04	7,615.05	25,763.96	25864.69	100.73
3041631	TIRADO ORTEGA CARLOS IVAN	21/01/2002	13/02/2009	01/05/2019	01/05/2021	100109421013	1059	COMISARIO NIVEL 06	(B)	MEXICALI	06	07	12,357.32	2,999.50	280.48	1,359.30	1,253.04	7,615.05	25,763.96	25864.69	100.73
3043900	VILLALOBOS GOMEZ AZALEA	24/03/2003	01/01/2009	01/05/2019	01/05/2021	100111361013	1209	AUXILIAR ADMVO NIV.06	(B)	MEXICALI	06	07	12,357.32	2,999.50	280.48	1,359.30	1,253.04	7,615.05	25,763.96	25864.69	100.73
3050202	ARECHIGA HERNANDEZ ISABEL RUTH	02/09/2008	24/01/2011	20/05/2019	20/05/2021	100090851013	1209	AUXILIAR ADMVO NIV.06	(B)	TIJUANA	06	07	12,357.32	2,999.50	280.48	1,359.30	1,253.04	7,615.05	25,652.66	25864.69	212.03
3055797	BOJORQUEZ ANGEL CLAUDIA	09/11/2009	25/05/2011	20/05/2019	20/05/2021	100077601448	1209	AUXILIAR ADMVO NIV.06	(B)	TIJUANA	06	07	12,357.32	2,999.50	169.18	1,359.30	1,253.04	7,615.05	25,652.66	25753.39	100.73
2298428	CISNEROS SALAZAR ANGELA	02/10/2000	28/11/2007	20/05/2019	20/05/2021	110092881013	1209	AUXILIAR ADMVO NIV.06	(B)	ENSENADA	06	07	12,357.32	2,999.50	280.48	1,359.30	1,253.04	7,615.05	25,763.96	25864.69	100.73
3049775	MAGANA RUBIO PAOLA LETICIA	16/04/2007	22/03/2010	20/05/2019	20/05/2021	100011541087	1209	AUXILIAR ADMVO NIV.06	(B)	TIJUANA	06	07	12,357.32	2,999.50	280.48	1,359.30	1,253.04	7,615.05	25,763.96	25864.69	100.73
3043919	VILLEGAS LIRA BEATRIZ	24/03/2003	01/01/2009	10/08/2019	10/08/2021	100111411013	1209	AUXILIAR ADMVO NIV.06	(B)	MEXICALI	06	07	12,357.32	2,999.50	280.48	1,359.30	1,253.04	7,615.05	25,763.96	25864.69	100.73
3042668	CRISCI LOZA PIERINA	14/08/2002	18/04/2016	14/09/2019	14/09/2021	110092841449	1209	AUXILIAR ADMVO NIV.06	(B)	ENSENADA	06	07	12,357.32	2,999.50	169.18	1,359.30	1,253.04	7,615.05	25,483.48	25753.39	269.91
3041376	CORNEJO ZAMORANO MARIA C.	14/11/2001	01/01/2010	10/10/2019	10/10/2021	100024351016	1209	AUXILIAR ADMVO NIV.06	(B)	MEXICALI	06	07	12,357.32	2,999.50	280.48	1,359.30	1,253.04	7,615.05	25,763.96	25864.69	100.73
3040763	CASTANEDA LARA DANIA ARACELI	28/01/2002	05/05/2010	01/11/2019	01/11/2021	100098211013	1209	AUXILIAR ADMVO NIV.06	(B)	MEXICALI	06	07	12,357.32	2,999.50	280.48	1,359.30	1,253.04	7,615.05	25,763.96	25864.69	100.73
2294167	GONZALEZ JIMENEZ RAQUEL A.	22/06/1998	01/01/2012	01/11/2019	01/11/2021	100098171013	1209	AUXILIAR ADMVO NIV.06	(B)	MEXICALI	06	07	12,357.32	2,999.50	169.18	1,359.30	1,253.04	7,615.05	25,652.66	25753.39	100.73
3040555	PADILLA HENRY GINA	13/12/2001	01/01/2010	07/11/2019	07/11/2021	100001411087	1209	AUXILIAR ADMVO NIV.06	(B)	MEXICALI	06	07	12,357.32	2,999.50	280.48	1,359.30	1,253.04	7,615.05	25,763.96	25864.69	100.73
3050957	RAMIREZ SIMENTAL MARIA PALOMA	26/11/2007	01/12/2008	23/03/2019	23/03/2021	100101901013	1088	OFICIAL ADMINISTRATIVO B	(B)	TIJUANA	07	08	12,491.64	2,999.50	280.48	1,374.08	1,266.66	7,615.05	25,864.69	26027.41	162.72
3041387	VERDIN RODRIGUEZ VIRGINIA GPE.	13/02/2003	11/06/2008	01/05/2019	01/05/2021	100091461013	1088	OFICIAL ADMINISTRATIVO B	(B)	TIJUANA	07	08	12,491.64	2,999.50	280.48	1,374.08	1,266.66	7,615.05	25,864.69	26027.41	162.72
3049006	CARAVANTES URIAS PERLA ZULETH	30/10/2006	04/02/2009	20/05/2019	20/05/2021	110093781013	1088	OFICIAL ADMINISTRATIVO B	(B)	TIJUANA	07	08	12,491.64	2,999.50	280.48	1,374.08	1,266.66	7,615.05	25,864.69	26027.41	162.72
3042670	MEZA ALVAREZ VIVIANA ELVIRA	14/08/2002	11/12/2014	20/05/2019	20/05/2021	100101991013	1088	OFICIAL ADMINISTRATIVO B	(B)	ENSENADA	07	08	12,491.64	2,999.50	169.18	1,374.08	1,266.66	7,615.05	25,753.39	25916.11	162.72
3049320	RUBIO VALENCIA REYNA SORAIDA	06/02/2007	01/01/2009	20/05/2019	20/05/2021	110093851013	1088	OFICIAL ADMINISTRATIVO B	(B)	TIJUANA	07	08	12,491.64	2,999.50	280.48	1,374.08	1,266.66	7,615.05	25,864.69	26027.41	162.72
3046886	GURROLA DAVALOS MARTHA	09/05/2005	30/10/2006	13/07/2019	13/07/2021	100038801054	1088	OFICIAL ADMINISTRATIVO B	(B)	TIJUANA	07	08	12,491.64	2,999.50	280.48	1,374.08	1,266.66	7,615.05	25,864.69	26027.41	162.72
3043419	BELTRAN FABIOLA	23/12/2002	01/01/2016	14/09/2019	14/09/2021	100101851013	1088	OFICIAL ADMINISTRATIVO B	(B)	ENSENADA	07	08	12,491.64	2,999.50	169.18	1,374.08	1,266.66	7,615.05	25,584.21	25916.11	331.9
3044343	CRISCI LUCERO JOSE JORGE	10/02/2004	01/01/2011	14/09/2019	14/09/2021	110092861013	1088	OFICIAL ADMINISTRATIVO B	(B)	ENSENADA	07	08	12,491.64	2,999.50	280.48	1,374.08	1,266.66	7,615.05	25,753.39	26027.41	274.02
2299272	PERDOMO GALLEGOS ELIZABETH	08/01/2001	03/03/2010	10/10/2019	10/10/2021	100098181449	1088	OFICIAL ADMINISTRATIVO B	(B)	MEXICALI	07	08	12,491.64	2,999.50	280.48	1,374.08	1,266.66	7,615.05	25,864.69	26027.41	162.72
3040950	CANTUA ARIAS VERONICA	06/09/2001	18/01/2010	01/11/2019	01/11/2021	100097571013	1088	OFICIAL ADMINISTRATIVO B	(B)	MEXICALI	07	08	12,491.64	2,999.50	280.48	1,374.08	1,266.66	7,615.05	25,864.69	26027.41	162.72
3050182	GUTIERREZ TORRES TANYA LIZBETT	09/07/2007	20/05/2009	01/11/2019	01/11/2021	110093841013	1088	OFICIAL ADMINISTRATIVO B	(B)	TIJUANA	07	08	12,491.64	2,999.50	280.48	1,374.08	1,266.66	7,615.05	25,864.69	26027.41	162.72
2299883	MONTANO BUSTAMANTE VICTOR M.	15/02/2001	17/02/2010	01/11/2019	01/11/2021	100098261013	1061	COMISARIO NIVEL 07	(B)	MEXICALI	07	08	12,491.64	2,999.50	280.48	1,374.08	1,266.66	7,615.05	25,864.69	26027.41	162.72
2299792	PEREZ TREJO JUAN ADRIAN	29/11/2000	01/01/2010	01/11/2019	01/11/2021	100010721011	1061	COMISARIO NIVEL 07	(B)	MEXICALI	07	08	12,491.64	2,999.50	280.48	1,374.08	1,266.66	7,615.05	25,864.69	26027.41	162.72
3048373	FIGUEROA DE DIOS MARIA J.	29/05/2006	03/10/2007	23/03/2019	23/03/2021	100101891013	1087	OFICIAL ADMINISTRATIVO A	(B)	TIJUANA	08	09	12,739.49	2,999.50	280.48	1,401.34	1,291.78	7,615.05	26,027.41	26327.64	300.23
3046547	REYES GONZALEZ JOSE ALFREDO	13/01/2005	02/10/2006	23/03/2019	23/03/2021	100090081016	1087	OFICIAL ADMINISTRATIVO A	(B)	TIJUANA	08	09	12,739.49	2,999.50	280.48	1,401.34	1,291.78	7,615.05	26,027.41	26327.64	300.23
3041098	DIAZ LARA ALICIA	19/02/2002	09/02/2011	20/05/2019	20/05/2021	100102061013	1087	OFICIAL ADMINISTRATIVO A	(B)	ENSENADA	08	09	12,739.49	2,999.50	280.48	1,401.34	1,291.78	7,615.05	25,916.11	26327.64	411.53
229188K	OROPEZA MARIN YESICA YESENIA	10/06/1996	01/01/2008	20/05/2019	20/05/2021	110094031011	1087	OFICIAL ADMINISTRATIVO A	(B)	TIJUANA	08	09	12,739.49	2,999.50	280.48	1,401.34	1,291.78	7,615.05	26,027.41	26327.64	300.23
3047594	ROJAS MUNDO IRMA YOLANDA	28/11/2005	16/04/2008	20/05/2019	20/05/2021	100100221013	1087	OFICIAL ADMINISTRATIVO A	(B)	TIJUANA	08	09	12,739.49	2,999.50	280.48	1,401.34	1,291.78	7,615.05	26,027.41	26327.64	300.23
3041541	GRANADOS LEON BERTHA ALVINA	20/06/2002	08/07/2011	14/09/2019	14/09/2021	100101931013	1087	OFICIAL ADMINISTRATIVO A	(B)	ENSENADA	08	09	12,739.49	2,999.50	280.48	1,401.34	1,291.78	7,615.05	25,916.11	26327.64	411.53
2297709	LIMON SANCHEZ ALBA LORENA	20/08/2000	01/01/2010	26/10/2019	26/10/2021	100000611016	1087	OFICIAL ADMINISTRATIVO A	(B)	MEXICALI	08	09	12,739.49	2,999.50	280.48	1,401.34	1,291.78	7,615.05	26,027.41	26327.64	300.23
2295466	ALMANZA LUNA MAYRA YADIRA	29/05/2000	22/10/2008	01/11/2019	01/11/2021	100091361013	1087	OFICIAL ADMINISTRATIVO A	(B)	MEXICALI	08	09	12,739.49	2,999.50	280.48	1,401.34	1,291.78	7,615.05	26,027.41	26327.64	300.23
2299090	CORDERO LARA JOAQUIN HUMBERTO	24/10/2000	05/05/2010	01/11/2019	01/11/2021	100102141013	1087	OFICIAL ADMINISTRATIVO A	(B)	MEXICALI	08	09	12,739.49	2,999.50	280.48	1,401.34	1,291.78	7,615.05	26,027.41	26327.64	300.23
2298934	VALLE LUNA WENDY SAMANTHA	21/08/2000	20/05/2009	01/11/2019	01/11/2021	110093791013	1087	OFICIAL ADMINISTRATIVO A	(B)	MEXICALI	08	09	12,739.49	2,999.50	280.48	1,401.34	1,291.78	7,615.05	26,027.41	26327.64	300.23



MARTINEZ ANAYA SANTOS GAMALI FI NUI A GONZALEZ MARIA DEL CARMEN																				
2298095	ULLOA RAMIREZ JESUS	30/03/2000	05/03/2007	22/02/2019	22/02/2021	100077591016	1207	AUXILIAR DE ANALISTA ADMVO.(B)	MEXICALI	09	10	12,985.74	2,999.50	280.48	1,428.43	1,316.75	7,615.05	26,327.64	26625.95	298.31
2299974	ACUÑA COBOS KARLA KRYSNA	23/12/2000	06/05/2003	23/03/2019	23/03/2021	100078551054	1207	AUXILIAR DE ANALISTA ADMVO.(B)	TIJUANA	09	10	12,985.74	2,999.50	422.94	1,428.43	1,316.75	7,615.05	26,470.10	26768.41	298.31
3042706	CABANAS AGUILAR MARIA ISABEL	14/08/2002	16/06/2003	26/03/2019	26/03/2021	100078501018	1207	AUXILIAR DE ANALISTA ADMVO.(B)	TIJUANA	09	10	12,985.74	2,999.50	422.94	1,428.43	1,316.75	7,615.05	26,470.10	26768.41	298.31
2298306	ADAME RODRIGUEZ AGUSTIN	24/03/2000	22/09/2003	01/05/2019	01/05/2021	100102571449	1066	COMISARIO NIVEL 09 (B)	MEXICALI	09	10	12,985.74	2,999.50	422.94	1,428.43	1,316.75	7,615.05	26,470.10	26768.41	298.31
2294551	ALCARAZ SAUCEDA NORMA	01/09/1998	10/10/2000	01/05/2019	01/05/2021	100097521013	1207	AUXILIAR DE ANALISTA ADMVO.(B)	TECATE	09	10	12,985.74	2,999.50	560.95	1,428.43	1,316.75	7,615.05	26,470.10	26906.42	436.32
2298107	CABRERA HUERTA SANTA CLARA	29/03/2000	01/07/2003	01/05/2019	01/05/2021	100098041013	1207	AUXILIAR DE ANALISTA ADMVO.(B)	ENSENADA	09	10	12,985.74	2,999.50	422.94	1,428.43	1,316.75	7,615.05	26,470.10	26768.41	298.31
2297879	CALDERON VILLALBAZO JOSE G.	08/03/2000	30/06/2003	01/05/2019	01/05/2021	100102051013	1207	AUXILIAR DE ANALISTA ADMVO.(B)	ENSENADA	09	10	12,985.74	2,999.50	422.94	1,428.43	1,316.75	7,615.05	26,470.10	26768.41	298.31
3040743	ELISARRARAZ CASTILLO FRANCISCO	20/08/2001	28/07/2003	01/05/2019	01/05/2021	100102351449	1066	COMISARIO NIVEL 09 (B)	TECATE	09	10	12,985.74	2,999.50	422.94	1,428.43	1,316.75	7,615.05	26,470.10	26768.41	298.31
3045672	FLORES LUZ JANETH ARACELI	13/05/2004	03/10/2005	01/05/2019	01/05/2021	100100441013	1207	AUXILIAR DE ANALISTA ADMVO.(B)	TIJUANA	09	10	12,985.74	2,999.50	422.94	1,428.43	1,316.75	7,615.05	26,470.10	26768.41	298.31
3044598	GARCIA CASTILLO TOMAS	15/09/2003	15/09/2003	01/05/2019	01/05/2021	100100431449	1066	COMISARIO NIVEL 09 (B)	TIJUANA	09	10	12,985.74	2,999.50	422.94	1,428.43	1,316.75	7,615.05	26,470.10	26768.41	298.31
3040416	GARCIA GUTIERREZ SONIA ESTHER	04/05/2001	20/05/2002	01/05/2019	01/05/2021	100099311013	1207	AUXILIAR DE ANALISTA ADMVO.(B)	TECATE	09	10	12,985.74	2,999.50	422.94	1,428.43	1,316.75	7,615.05	26,470.10	26768.41	298.31
3043096	HERRERA GONZALEZ CONSUELO	17/05/2004	29/05/2006	01/05/2019	01/05/2021	110092931013	1207	AUXILIAR DE ANALISTA ADMVO.(B)	TIJUANA	09	10	12,985.74	2,999.50	280.48	1,428.43	1,316.75	7,615.05	26,327.64	26625.95	298.31
3042302	HUERTA MAGDALENO ANA ISABEL	10/06/2002	04/05/2004	01/05/2019	01/05/2021	100098061013	1207	AUXILIAR DE ANALISTA ADMVO.(B)	TIJUANA	09	10	12,985.74	2,999.50	422.94	1,428.43	1,316.75	7,615.05	26,470.10	26768.41	298.31
2299025	LAFARGA COSIO KARLA VERONICA	29/08/2000	29/06/2006	01/05/2019	01/05/2021	100101911013	1207	AUXILIAR DE ANALISTA ADMVO.(B)	ENSENADA	09	10	12,985.74	2,999.50	280.48	1,428.43	1,316.75	7,615.05	26,327.64	26625.95	298.31
3043057	MARRUFO QUEZADA JUAN CARLOS	23/09/2002	17/05/2004	01/05/2019	01/05/2021	100100301013	1207	AUXILIAR DE ANALISTA ADMVO.(B)	TIJUANA	09	10	12,985.74	2,999.50	422.94	1,428.43	1,316.75	7,615.05	26,470.10	26768.41	298.31
218010K	MONTELLANO TRILLAS ANA OLIVIA	01/03/1990	10/10/2000	01/05/2019	01/05/2021	100097531013	1207	AUXILIAR DE ANALISTA ADMVO.(B)	TECATE	09	10	12,985.74	2,999.50	560.95	1,428.43	1,316.75	7,615.05	26,470.10	26906.42	436.32
2291416	OLIVARRIA PERAZA MARTHA LILIA	26/03/1996	10/10/2000	01/05/2019	01/05/2021	100097551013	1207	AUXILIAR DE ANALISTA ADMVO.(B)	TECATE	09	10	12,985.74	2,999.50	560.95	1,428.43	1,316.75	7,615.05	26,470.10	26906.42	436.32
3043136	OROZCO VASQUEZ ADRIANA	28/10/2002	22/02/2005	01/05/2019	01/05/2021	100098361013	1207	AUXILIAR DE ANALISTA ADMVO.(B)	MEXICALI	09	10	12,985.74	2,999.50	422.94	1,428.43	1,316.75	7,615.05	26,470.10	26768.41	298.31
3047305	OSORIO FLORES NANCY CRISTINA	19/09/2005	19/09/2005	01/05/2019	01/05/2021	100100111013	1207	AUXILIAR DE ANALISTA ADMVO.(B)	TIJUANA	09	10	12,985.74	2,999.50	422.94	1,428.43	1,316.75	7,615.05	26,470.10	26768.41	298.31
3042211	OSUNA ACOSTA HERIBERTO	09/05/2002	30/06/2003	01/05/2019	01/05/2021	100102041449	1066	COMISARIO NIVEL 09 (B)	TIJUANA	09	10	12,985.74	2,999.50	422.94	1,428.43	1,316.75	7,615.05	26,470.10	26768.41	298.31
3040905	PONCE GUTIERREZ MARTHA ARACELI	11/08/2004	18/01/2005	01/05/2019	01/05/2021	100098351013	1207	AUXILIAR DE ANALISTA ADMVO.(B)	MEXICALI	09	10	12,985.74	2,999.50	422.94	1,428.43	1,316.75	7,615.05	26,470.10	26768.41	298.31
2298172	RODRIGUEZ MALAGON MARTHA J.	10/04/2000	15/02/2006	01/05/2019	01/05/2021	100101841449	1207	AUXILIAR DE ANALISTA ADMVO.(B)	ENSENADA	09	10	12,985.74	2,999.50	422.94	1,428.43	1,316.75	7,615.05	26,327.64	26768.41	440.77
3044262	RUIZ SOLIS BACILIO	05/06/2003	27/01/2004	01/05/2019	01/05/2021	100097581013	1066	COMISARIO NIVEL 09 (B)	TIJUANA	09	10	12,985.74	2,999.50	422.94	1,428.43	1,316.75	7,615.05	26,470.10	26768.41	298.31
2296950	SILVA SALAZAR MONICA	16/03/2000	30/06/2003	01/05/2019	01/05/2021	100102071013	1207	AUXILIAR DE ANALISTA ADMVO.(B)	ENSENADA	09	10	12,985.74	2,999.50	422.94	1,428.43	1,316.75	7,615.05	26,470.10	26768.41	298.31
2297942	VELAZQUEZ OLIVAS SERGIO	08/03/2000	14/07/2003	01/05/2019	01/05/2021	100102151449	1066	COMISARIO NIVEL 09 (B)	MEXICALI	09	10	12,985.74	2,999.50	422.94	1,428.43	1,316.75	7,615.05	26,470.10	26768.41	298.31
2297328	RAMIREZ JIMENEZ PERLA MARIBEL	03/12/1999	16/06/2003	20/05/2019	20/05/2021	110093041013	1207	AUXILIAR DE ANALISTA ADMVO.(B)	ENSENADA	09	10	12,985.74	2,999.50	422.94	1,428.43	1,316.75	7,615.05	26,470.10	26768.41	298.31
3042924	VALDEZ GOMEZ CYNTHIA LETICIA	09/09/2002	04/05/2004	25/05/2019	25/05/2021	110093981013	1207	AUXILIAR DE ANALISTA ADMVO.(B)	TIJUANA	09	10	12,985.74	2,999.50	422.94	1,428.43	1,316.75	7,615.05	26,470.10	26768.41	298.31
3044723	MANCILLAS LOPEZ ISAC PABLO	30/10/2003	22/10/2004	30/05/2019	30/05/2021	100091341013	1066	COMISARIO NIVEL 09 (B)	TIJUANA	09	10	12,985.74	2,999.50	422.94	1,428.43	1,316.75	7,615.05	26,470.10	26768.41	298.31
2294747	ENRIQUEZ COSMES HECTOR ARTURO	03/04/2000	06/06/2007	22/06/2019	22/06/2021	100098071013	1066	COMISARIO NIVEL 09 (B)	MEXICALI	09	10	12,985.74	2,999.50	280.48	1,428.43	1,316.75	7,615.05	26,327.64	26625.95	298.31
2299087	PEREZ JIMENEZ ERIKA	15/01/2001	13/05/2009	08/07/2019	08/07/2021	110093181013	1207	AUXILIAR DE ANALISTA ADMVO.(B)	ENSENADA	09	10	12,985.74	2,999.50	280.48	1,428.43	1,316.75	7,615.05	26,327.64	26625.95	298.31
3043070	HERNANDEZ LOPEZ GUSTAVO A.	13/05/2003	28/02/2005	13/07/2019	13/07/2021	100040701448	1066	COMISARIO NIVEL 09 (B)	TIJUANA	09	10	12,985.74	2,999.50	422.94	1,428.43	1,316.75	7,615.05	26,470.10	26768.41	298.31
2298718	IBARRA GONZALEZ IMELDA	06/07/2000	01/01/2006	17/08/2019	17/08/2021	100098241013	1207	AUXILIAR DE ANALISTA ADMVO.(B)	MEXICALI	09	10	12,985.74	2,999.50	422.94	1,428.43	1,316.75	7,615.05	26,327.64	26768.41	440.77
229773K	BAUTISTA CABALLERO GABRIEL	07/06/2002	05/10/2005	14/09/2019	14/09/2021	100102001013	1207	AUXILIAR DE ANALISTA ADMVO.(B)	ENSENADA	09	10	12,985.74	2,999.50	422.94	1,428.43	1,316.75	7,615.05	26,327.64	26768.41	440.77
3040119	DIRCIO LARA RAUL MANUEL	19/02/2001	16/04/2008	14/09/2019	14/09/2021	110093021013	1207	AUXILIAR DE ANALISTA ADMVO.(B)	ENSENADA	09	10	12,985.74	2,999.50	280.48	1,428.43	1,316.75	7,615.05	26,327.64	26625.95	298.31
3040779	MORENO HIGAREDA MA.SOCORRO	13/08/2001	10/08/2009	14/09/2019	14/09/2021	110093931013	1207	AUXILIAR DE ANALISTA ADMVO.(B)	ENSENADA	09	10	12,985.74	2,999.50	280.48	1,428.43	1,316.75	7,615.05	26,327.64	26625.95	298.31
3043227	ZAPATA SERRATOS MARCOS	26/11/2002	30/11/2005	29/09/2019	29/09/2021	100091271013	1207	AUXILIAR DE ANALISTA ADMVO.(B)	TIJUANA	09	10	12,985.74	2,999.50	422.94	1,428.43	1,316.75	7,615.05	26,327.64	26768.41	440.77

2298186	FIGUEROA ZAZUETA MARIA DE J.	03/04/2000	06/06/2007	10/10/2019	10/10/2021	100090331015	1207	AUXILIAR DE ANALISTA ADMVO.(B)	MEXICALI	09	10	12,985.74	2,999.50	280.48	1,428.43	1,316.75	7,615.05	26,327.64	26625.95	298.31
2298340	ROZALEZ GONZALEZ BERONICA	19/04/2000	01/01/2007	26/10/2019	26/10/2021	100041401016	1207	AUXILIAR DE ANALISTA ADMVO.(B)	MEXICALI	09	10	12,985.74	2,999.50	280.48	1,428.43	1,316.75	7,615.05	26,327.64	26625.95	298.31
229848K	DOMINGUEZ GONZALEZ LORENA	22/05/2000	01/01/2008	01/11/2019	01/11/2021	100048231016	1207	AUXILIAR DE ANALISTA ADMVO.(B)	MEXICALI	09	10	12,985.74	2,999.50	280.48	1,428.43	1,316.75	7,615.05	26,327.64	26625.95	298.31
2297223	LUNA SESMA ENRIQUE	08/05/2000	17/01/2006	01/11/2019	01/11/2021	100000711015	1207	AUXILIAR DE ANALISTA ADMVO.(B)	MEXICALI	09	10	12,985.74	2,999.50	422.94	1,428.43	1,316.75	7,615.05	26,327.64	26768.41	440.77
3050617	MERCADO GARCIA ALMA DELIA	24/09/2007	24/09/2007	11/11/2019	11/11/2021	100097561013	1207	AUXILIAR DE ANALISTA ADMVO.(B)	TECATE	09	10	12,985.74	2,999.50	280.48	1,428.43	1,316.75	7,615.05	26,327.64	26625.95	298.31
3042320	ARANGO PEREZ BENJAMIN EUGENIO	10/06/2002	11/11/2003	01/05/2019	01/05/2021	100094981013	1085	SUB-JEFE DE SECCION (B)	MEXICALI	10	14	14,762.27	3,690.94	422.94	1,623.85	1,496.89	7,615.05	26,768.41	29611.94	2843.53
900384T	CASTANEDA RAMIREZ SARA	15/09/1999	07/10/2002	23/03/2019	23/03/2021	110091031013	1085	SUB-JEFE DE SECCION (B)	TIJUANA	10	15	15,979.14	3,690.94	422.94	1,757.70	1,620.28	7,615.05	26,768.41	31086.05	4317.64
2295725	CUEVAS RODRIGUEZ MIGUEL ARTURO	02/02/2000	27/01/2003	23/03/2019	23/03/2021	100091831013	1085	SUB-JEFE DE SECCION (B)	TIJUANA	10	15	15,979.14	3,690.94	422.94	1,757.70	1,620.28	7,615.05	26,768.41	31086.05	4317.64
3041255	CARDENAS MURGUIA JESUS AMANDO	12/09/2001	27/01/2003	20/05/2019	20/05/2021	100001611018	1068	COMISARIO NIVEL 10 (B)	TIJUANA	10	15	15,979.14	3,690.94	422.94	1,757.70	1,620.28	7,615.05	26,768.41	31086.05	4317.64
2297422	MARTINEZ OJEDA ALBERTO	17/01/2000	16/06/2003	20/05/2019	20/05/2021	100002521207	1085	SUB-JEFE DE SECCION (B)	ENSENADA	10	15	15,979.14	3,690.94	422.94	1,757.70	1,620.28	7,615.05	26,768.41	31086.05	4317.64
2297314	ORTEGA BORREGO GABRIELA DE M.	03/12/1999	16/06/2003	14/09/2019	14/09/2021	100070621057	1085	SUB-JEFE DE SECCION (B)	ENSENADA	10	15	15,979.14	3,690.94	422.94	1,757.70	1,620.28	7,615.05	26,768.41	31086.05	4317.64
2295696	ARMENTA GUERRERO DAVID	07/12/1999	11/01/2010	10/10/2019	10/10/2021	100065841016	1068	COMISARIO NIVEL 10 (B)	MEXICALI	10	15	15,979.14	3,690.94	280.48	1,757.70	1,620.28	7,615.05	26,625.95	30943.59	4317.64
2297760	CARRILLO RUIZ ROBERTO	04/01/2000	02/06/2006	01/11/2019	01/11/2021	100065651054	1068	COMISARIO NIVEL 10 (B)	MEXICALI	10	15	15,979.14	3,690.94	422.94	1,757.70	1,620.28	7,615.05	26,625.95	31086.05	4460.1
2297470	MURRIETA LOPEZ ELENA ADRIANA	17/01/2000	02/06/2003	01/11/2019	01/11/2021	100001501066	1085	SUB-JEFE DE SECCION (B)	MEXICALI	10	15	15,979.14	3,690.94	422.94	1,757.70	1,620.28	7,615.05	26,768.41	31086.05	4317.64
2297820	ROMERO DUARTE NORMA	24/02/2000	27/10/2004	07/11/2019	07/11/2021	100065661016	1085	SUB-JEFE DE SECCION (B)	MEXICALI	10	15	15,979.14	3,690.94	422.94	1,757.70	1,620.28	7,615.05	26,768.41	31086.05	4317.64
2290287	REYNA CABALLERO PATRICIA	09/05/1994	10/10/2000	01/01/2019	01/01/2021	100097541013	1085	SUB-JEFE DE SECCION (B)	TECATE	10	16	18,225.78	3,690.94	560.95	2,004.83	1,848.09	7,615.05	26,768.41	33945.64	7177.23



**PODER JUDICIAL DEL ESTADO DE BAJA CALIFORNIA**  
**CONSEJO DE LA JUDICATURA**  
**PLAZAS 2020 PARA EJERCICIO 2021**



<b>PODER JUDICIAL</b>	<b>CONFIANZA</b>	<b>BASE</b>	<b>VACANTES CONFIANZA</b>	<b>VACANTES BASE</b>	<b>TOTALES</b>
<i>TOTAL DEPENDENCIAS</i>	1,199	693	51	17	1,960
<b>EJERCICIO A OCTUBRE 2020 PARA PRESUPUESTO 2021</b>	1,199	693	51	17	1,960

<b>FONDO AUXILIAR</b>	<b>CONFIANZA</b>	<b>BASE</b>	<b>VACANTES CONFIANZA</b>	<b>VACANTES BASE</b>	<b>TOTALES</b>
<i>TOTAL DEPENDENCIA</i>	18	18	4	0	40
<b>EJERCICIO A OCTUBRE 2020 PARA PRESUPUESTO 2021</b>	18	18	4	0	40

	<b>CONFIANZA</b>	<b>BASE</b>	<b>VACANTES CONFIANZA</b>	<b>VACANTES BASE</b>	<b>TOTALES</b>
<b>GRAN TOTAL</b>	<b>1,217</b>	<b>711</b>	<b>55</b>	<b>17</b>	<b>2000</b>

<b>COMPARATIVO 2020-2021</b>	<b>CONFIANZA</b>	<b>BASE</b>	<b>CONTRATOS TEMPORALES</b>	<b>TOTALES</b>
<b>PRESUPUESTO ENVIADO 2019-2020</b>	1247	736	0	1983
<b>EJERCICIO A OCTUBRE 2020 PARA PRESUPUESTO 2021</b>	1272	728	0	2000
<b>DIFERENCIAS</b>	25	8	0	17



**Poder Judicial del Estado de Baja California**  
Consejo de la Judicatura  
**Indicadores de Gestión**

Ejercicio	Nombre del programa	Objetivo institucional	Nombre del indicador	Dimensión a medir	Definición del indicador:	Método de cálculo	Unidad de medida	Frecuencia de medición	Línea base	Metas programadas	Sentido del indicador	Fuente de información	Fecha de validación	Área responsable de la información
<b>TRIBUNAL SUPERIOR DE JUSTICIA</b>														
2021	E06 Administración e Impartición de Justicia	La población de Baja California con controversias surgidas a partir de la comisión de un acto y su vinculación con la ley accede a la impartición de justicia pronta, completa e imparcial	Porcentaje de abatimiento a la acumulación de asuntos ingresados a 1ra. Instancia	Eficacia	Porcentaje de abatimiento a la acumulación de asuntos ingresados a 1ra. Instancia	$(\text{Número de Asuntos terminados} / \text{Número de asuntos en trámite}) \times 100$	Porcentaje	Semestral	30%	30%	Descendente	Unidad de Planeación y Desarrollo	17/11/2020	Unidad de Planeación y Desarrollo
2021	E06 Administración e Impartición de Justicia	La población de Baja California con controversias surgidas a partir de la comisión de un acto y su vinculación con la ley accede a la impartición de justicia pronta, completa e imparcial	Porcentaje de cumplimiento de los requerimientos emitidos por el Tribunal de Garantía	Eficacia	Porcentaje de cumplimiento de los requerimientos emitidos por el Tribunal de Garantía	$[(\text{Porcentaje de resoluciones emitidas en cumplimiento de amparo en materia Civil} + \text{porcentaje de resoluciones emitidas en cumplimiento de amparo en materia penal} + \text{porcentaje de resoluciones emitidas en cumplimiento de amparo penal oral}) / 3] \times 100$	Porcentaje	Semestral	71%	85%	Ascendente	Unidad de Planeación y Desarrollo	17/11/2020	Unidad de Planeación y Desarrollo
2021	E06 Administración e Impartición de Justicia	La población de Baja California con controversias surgidas a partir de la comisión de un acto y su vinculación con la ley accede a la impartición de justicia pronta, completa e imparcial	Porcentaje Certeza Jurídica otorgada	Calidad	Mide en conjunto la calidad y eficacia con la que se atienden los asuntos de Primera Instancia	$(\text{Sumatoria del porcentaje de avance de cumplimiento con respecto a la meta de la efectividad en Primera Instancia} + \text{Sumatoria del porcentaje de avance de cumplimiento con respecto a la meta del tiempo promedio de atención en Primera Instancia}) \times 100$	Porcentaje	Semestral	84%	85%	Ascendente	Unidad de Planeación y Desarrollo	17/11/2020	Unidad de Planeación y Desarrollo
2021	E06 Administración e Impartición de Justicia	La población de Baja California con controversias surgidas a partir de la comisión de un acto y su vinculación con la ley accede a la impartición de justicia pronta, completa e imparcial	Porcentaje de asuntos resueltos por medios alternos que evitan la intervención jurisdiccional	Eficacia	La efectividad en la conclusión de los procedimientos iniciados por algún mecanismo alternativo	$(\text{Asuntos resueltos por mecanismos alternos para la solución de conflictos} / \text{Asuntos iniciados en Juzgados de Primera Instancia}) \times 100$	Porcentaje	Semestral	12%	12%	Ascendente	Unidad de Planeación y Desarrollo	17/11/2020	Unidad de Planeación y Desarrollo

**SEGUNDA INSTANCIA**

**SECRETARÍA GENERAL DE ACUERDOS DEL TRIBUNAL SUPERIOR DE JUSTICIA**

2021	P07 Control y Apoyo a la Administración de Justicia	Consolidar el funcionamiento de la Secretaría General de Acuerdos bajo altos estándares de calidad y óptimos resultados en la diligencia de los asuntos administrativos y jurisdiccionales de su competencia, para efectos de responder en forma expedita a dichos asuntos propios del TSJE.	Desahogo de la Carga de Trabajo de 2da. Instancia en Materia Civil.	Eficacia	Porcentaje de asuntos que se concluyen en el periodo evaluado, en relación a los que se tienen en trámite y los que se iniciaron durante el mismo	$(\text{Número de asuntos concluidos por sentencia} + \text{Número de asuntos concluidos por otras causas}) / (\text{Inicios} + \text{Incidentes} + \text{Asuntos en trámite}) \text{ por } 100$	Porcentaje	Trimestral	59%	65%	Ascendente	Secretaría General de Acuerdos del Tribunal Superior de Justicia del Estado	17/11/2020	Unidad de Planeación y Desarrollo
2021	P07 Control y Apoyo a la Administración de Justicia	Consolidar el funcionamiento de la Secretaría General de Acuerdos bajo altos estándares de calidad y óptimos resultados en la diligencia de los asuntos administrativos y jurisdiccionales de su competencia, para efectos de responder en forma expedita a dichos asuntos propios del TSJE.	Porcentaje de Celebración de Audiencias Programadas en 2da. Instancia en Materia Civil	Eficacia	Porcentaje de celebración de audiencias con respecto a las audiencias programadas	$(\text{Número de audiencias celebradas} / \text{Número de audiencias programadas}) \text{ por } 100$	Porcentaje	Trimestral	59%	65%	Ascendente	Secretaría General de Acuerdos del Tribunal Superior de Justicia del Estado	17/11/2020	Unidad de Planeación y Desarrollo
2021	P07 Control y Apoyo a la Administración de Justicia	Vigilizar la Sección de Amparos, promoviendo los controles internos que aseguren la eficacia en los procesos, atendiendo la simplificación en los tiempos de respuesta, los plazos y términos señalados en la ley.	Porcentaje de Amparos Civiles Trámitados en 2da. Instancia Remitidos a la Autoridad Federal	Eficacia	Amparos trámitados remitidos a la Autoridad Federal	$(\text{Número de informes justificados remitidos a la autoridad federal} + \text{Número de inicios de amparo recibidos} + \text{Número de Informes Justificados Pendientes de Trámite}) \text{ por } 100$	Porcentaje	Trimestral	81%	85%	Ascendente	Secretaría General de Acuerdos del Tribunal Superior de Justicia del Estado	17/11/2020	Unidad de Planeación y Desarrollo
2021	P07 Control y Apoyo a la Administración de Justicia	Vigilizar la Sección de Amparos, promoviendo los controles internos que aseguren la eficacia en los procesos, atendiendo la simplificación en los tiempos de respuesta, los plazos y términos señalados en la ley.	Porcentaje de Resoluciones Civiles Emitidas en Cumplimiento de Amparo en 2da. Instancia	Eficacia	Cumplimiento de la emisión de resoluciones en materia de Amparo	$(\text{Número de resoluciones emitidas en cumplimiento de amparo} / \text{Número de amparos concedidos}) \text{ por } 100$	Porcentaje	Trimestral	71%	95%	Ascendente	Secretaría General de Acuerdos del Tribunal Superior de Justicia del Estado	17/11/2020	Unidad de Planeación y Desarrollo
2021	P07 Control y Apoyo a la Administración de Justicia	Consolidar el funcionamiento de la Secretaría General de Acuerdos bajo altos estándares de calidad y óptimos resultados en la diligencia de los asuntos administrativos y jurisdiccionales de su competencia, para efectos de responder en forma expedita a dichos asuntos propios del TSJE.	Desahogo de la Carga de Trabajo de 2da. Instancia en Materia Penal	Eficacia	Porcentaje de asuntos que se concluyen en el periodo evaluado, en relación a los que se tienen en trámite y los que se iniciaron durante el mismo	$(\text{Número de asuntos concluidos por sentencia} + \text{Número de asuntos concluidos por otras causas}) / (\text{Inicios} + \text{Incidentes} + \text{Asuntos en trámite}) \text{ por } 100$	Porcentaje	Trimestral	41%	45%	Ascendente	Secretaría General de Acuerdos del Tribunal Superior de Justicia del Estado	17/11/2020	Unidad de Planeación y Desarrollo
2021	P07 Control y Apoyo a la Administración de Justicia	Consolidar el funcionamiento de la Secretaría General de Acuerdos bajo altos estándares de calidad y óptimos resultados en la diligencia de los asuntos administrativos y jurisdiccionales de su competencia, para efectos de responder en forma expedita a dichos asuntos propios del TSJE.	Porcentaje de Celebración de Audiencias Programadas en 2da. Instancia en Materia Penal	Eficacia	Porcentaje de celebración de audiencias con respecto a las audiencias programadas	$(\text{Número de audiencias celebradas} / \text{Número de audiencias programadas}) \text{ por } 100$	Porcentaje	Trimestral	71%	75%	Ascendente	Secretaría General de Acuerdos del Tribunal Superior de Justicia del Estado	17/11/2020	Unidad de Planeación y Desarrollo
2021	P07 Control y Apoyo a la Administración de Justicia	Vigilizar la Sección de Amparos, promoviendo los controles internos que aseguren la eficacia en los procesos, atendiendo la simplificación en los tiempos de respuesta, los plazos y términos señalados en la ley.	Porcentaje de Amparos Penales Trámitados en 2da. Instancia Remitidos a la Autoridad Federal	Eficacia	Amparos trámitados remitidos a la Autoridad Federal	$(\text{Número de informes justificados remitidos a la autoridad federal} + \text{Número de inicios de amparo recibidos} + \text{Número de Informes Justificados Pendientes de Trámite}) \text{ por } 100$	Porcentaje	Trimestral	74%	80%	Ascendente	Secretaría General de Acuerdos del Tribunal Superior de Justicia del Estado	17/11/2020	Unidad de Planeación y Desarrollo
2021	P07 Control y Apoyo a la Administración de Justicia	Vigilizar la Sección de Amparos, promoviendo los controles internos que aseguren la eficacia en los procesos, atendiendo la simplificación en los tiempos de respuesta, los plazos y términos señalados en la ley.	Porcentaje de Resoluciones Penales Emitidas en Cumplimiento de Amparo en 2da. Instancia	Eficacia	Cumplimiento de la emisión de resoluciones en materia de Amparo	$(\text{Número de resoluciones emitidas en cumplimiento de amparo} / \text{Número de amparos concedidos}) \text{ por } 100$	Porcentaje	Trimestral	92%	95%	Ascendente	Secretaría General de Acuerdos del Tribunal Superior de Justicia del Estado	17/11/2020	Unidad de Planeación y Desarrollo
2021	P07 Control y Apoyo a la Administración de Justicia	Consolidar el funcionamiento de la Secretaría General de Acuerdos bajo altos estándares de calidad y óptimos resultados en la diligencia de los asuntos administrativos y jurisdiccionales de su competencia, para efectos de responder en forma expedita a dichos asuntos propios del TSJE.	Tiempo Promedio de Espera para la Atención y Trámite de Asuntos de 2da Instancia en el Sistema de Justicia Oral Penal	Eficiencia	Tiempo Promedio de Espera para la Atención y Trámite de Asuntos de 2da Instancia en el Sistema de Justicia Oral Penal	$(\text{Sumatoria de los días que transcurrieron desde que se recibe un inicio y/o escrito hasta que se genera el acuerdo correspondiente} / \text{total de expedientes acordados})$	Días	Trimestral	1 días	1 días	Descendente	Secretaría General de Acuerdos del Tribunal Superior de Justicia del Estado	17/11/2020	Unidad de Planeación y Desarrollo



**Poder Judicial del Estado de Baja California**  
Consejo de la Judicatura  
**Indicadores de Gestión**

Ejercicio	Nombre del programa	Objetivo institucional	Nombre del indicador	Dimensión a medir	Definición del indicador:	Método de cálculo	Unidad de medida	Frecuencia de medición	Línea base	Metas programadas	Sentido del indicador	Fuente de información	Fecha de validación	Área responsable de la información
2021	P07 Control y Apoyo a la Administración de Justicia	Consolidar el funcionamiento de la Secretaría General de Acuerdos bajo altos estándares de calidad y óptimos resultados en la diligencia de los asuntos administrativos y jurisdiccionales de su competencia, para efectos de responder en forma expedita a dichos asuntos propios del TSJE.	Desahogo de la Carga de Trabajo de 2da. Instancia del Sistema de Justicia Oral Penal	Eficacia	Porcentaje de asuntos que se concluyen en el periodo evaluado, en relación a los que se tienen en trámite y los que se iniciaron durante el mismo	(Número de asuntos concluidos por sentencia + Número de asuntos concluidos por otras causas) / (Inicios + Incidentes + Asuntos en trámite) por 100	Porcentaje	Trimestral	69%	75%	Ascendente	Secretaría General de Acuerdos del Tribunal Superior de Justicia del Estado	17/11/2020	Unidad de Planeación y Desarrollo
2021	P07 Control y Apoyo a la Administración de Justicia	Consolidar el funcionamiento de la Secretaría General de Acuerdos bajo altos estándares de calidad y óptimos resultados en la diligencia de los asuntos administrativos y jurisdiccionales de su competencia, para efectos de responder en forma expedita a dichos asuntos propios del TSJE.	Porcentaje de Celebración de Audiencias Programadas en 2da Instancia del Sistema de Justicia Oral Penal	Eficacia	Porcentaje de celebración de audiencias con respecto a las audiencias programadas	(Número de audiencias celebradas / Número de audiencias programadas) por 100	Porcentaje	Trimestral	97%	100%	Ascendente	Secretaría General de Acuerdos del Tribunal Superior de Justicia del Estado	17/11/2020	Unidad de Planeación y Desarrollo
2021	P07 Control y Apoyo a la Administración de Justicia	Consolidar el funcionamiento de la Secretaría General de Acuerdos bajo altos estándares de calidad y óptimos resultados en la diligencia de los asuntos administrativos y jurisdiccionales de su competencia, para efectos de responder en forma expedita a dichos asuntos propios del TSJE.	Tiempo Promedio de Espera para la Atención de Asuntos en 2da Instancia del Sistema de Justicia Oral Penal en Materia de Amparo	Eficiencia	Tiempo Promedio de Espera para la Atención y Trámite de Asuntos de 2da Instancia en el Sistema de Justicia Oral Penal en materia de Amparo	(Sumatoria de los días que transcurrieron desde que se recibe un inicio y/o escrito hasta que se genera el acuerdo correspondiente / total de expedientes acordados)	Días	Trimestral	1 días	1 días	Descendente	Secretaría General de Acuerdos del Tribunal Superior de Justicia del Estado	17/11/2020	Unidad de Planeación y Desarrollo
2021	P07 Control y Apoyo a la Administración de Justicia	Consolidar el funcionamiento de la Secretaría General de Acuerdos bajo altos estándares de calidad y óptimos resultados en la diligencia de los asuntos administrativos y jurisdiccionales de su competencia, para efectos de responder en forma expedita a dichos asuntos propios del TSJE.	Porcentaje de Amparos Penales Trámitados en 2da. Instancia Remitidos a la Autoridad Federal	Eficacia	Amparos trámitados remitidos a la Autoridad Federal	(Número de informes justificados remitidos a la autoridad federal / Número de inicios de amparo recibidos + Número de Informes Justificados Pendientes de Trámite) por 100	Porcentaje	Trimestral	100%	100%	Ascendente	Secretaría General de Acuerdos del Tribunal Superior de Justicia del Estado	17/11/2020	Unidad de Planeación y Desarrollo
2021	P07 Control y Apoyo a la Administración de Justicia	Consolidar el funcionamiento de la Secretaría General de Acuerdos bajo altos estándares de calidad y óptimos resultados en la diligencia de los asuntos administrativos y jurisdiccionales de su competencia, para efectos de responder en forma expedita a dichos asuntos propios del TSJE.	Porcentaje de Resoluciones Emitidas en Cumplimiento de Amparo en 2da. Instancia del Sistema de Justicia Oral Penal	Eficacia	Cumplimiento de la emisión de resoluciones en materia de Amparo	(Número de resoluciones emitidas en cumplimiento de amparo / Número de amparos concedidos) por 100	Porcentaje	Trimestral	80%	85%	Ascendente	Secretaría General de Acuerdos del Tribunal Superior de Justicia del Estado	17/11/2020	Unidad de Planeación y Desarrollo
2021	P07 Control y Apoyo a la Administración de Justicia	Consolidar el funcionamiento de la Secretaría General de Acuerdos bajo altos estándares de calidad y óptimos resultados en la diligencia de los asuntos administrativos y jurisdiccionales de su competencia, para efectos de responder en forma expedita a dichos asuntos propios del TSJE.	Porcentaje de Notificaciones Realizadas en 2da. Instancia del Sistema de Justicia Oral Penal en materia de Amparo del Sistema de Justicia Oral Penal	Eficacia	Asuntos en los que se comunicó de una resolución a las partes y perjudicados de una causa.	(Número de notificaciones realizadas / Número de notificaciones ordenadas) por 100	Porcentaje	Trimestral	100%	100%	Ascendente	Secretaría General de Acuerdos del Tribunal Superior de Justicia del Estado	17/11/2020	Unidad de Planeación y Desarrollo
2021	P07 Control y Apoyo a la Administración de Justicia	Consolidar el funcionamiento de la Secretaría General de Acuerdos bajo altos estándares de calidad y óptimos resultados en la diligencia de los asuntos administrativos y jurisdiccionales de su competencia, para efectos de responder en forma expedita a dichos asuntos propios del TSJE.	Porcentaje de solicitudes de auxilio judicial atendidas en 2da. Instancia	Eficacia	Atención que se brinda a las solicitudes que realiza una autoridad de igual categoría para que se ejecute un acto procesal necesario para el litigio.	(Exhortos, Cartas Rogatorias y/o Requisitorias atendidos / Exhortos, Cartas Rogatorias y/o Requisitorias recibidos + Exhortos, Cartas Rogatorias y/o Requisitorias en trámite) X100	Porcentaje	Trimestral	100%	100%	Ascendente	Secretaría General de Acuerdos del Tribunal Superior de Justicia del Estado	17/11/2020	Unidad de Planeación y Desarrollo
2021	P07 Control y Apoyo a la Administración de Justicia	Consolidar el funcionamiento de la Secretaría General de Acuerdos bajo altos estándares de calidad y óptimos resultados en la diligencia de los asuntos administrativos y jurisdiccionales de su competencia, para efectos de responder en forma expedita a dichos asuntos propios del TSJE.	Porcentaje de Registro de Requisitorias Respecto al Estado que Guardan los Derechos Civiles de las Personas	Eficacia	Cumplimiento del registro de las requisitorias que recibe la Secretaría General respecto al estado que guardan los Derechos Civiles de las Personas.	(Número de requisitorias respecto al estado que guardan los derechos civiles capturadas / Número de requisitorias respecto al estado que guardan los derechos civiles recibidas) por 100	Porcentaje	Trimestral	100%	100%	Ascendente	Secretaría General de Acuerdos del Tribunal Superior de Justicia del Estado	17/11/2020	Unidad de Planeación y Desarrollo
2021	P07 Control y Apoyo a la Administración de Justicia	Consolidar el funcionamiento de la Secretaría General de Acuerdos bajo altos estándares de calidad y óptimos resultados en la diligencia de los asuntos administrativos y jurisdiccionales de su competencia, para efectos de responder en forma expedita a dichos asuntos propios del TSJE.	Promedio de días que transcurren para la diligencia de asuntos en Segunda Instancia	Eficiencia	Promedio de días que transcurren para la diligencia de asuntos en Segunda Instancia	(Sumatoria de los días que transcurrieron para la diligencia de asuntos / Total de asuntos turnados para diligenciar) por 100	Días	Trimestral	3 días	3 días	Descendente	Secretaría General de Acuerdos del Tribunal Superior de Justicia del Estado	17/11/2020	Unidad de Planeación y Desarrollo

**PRIMERA INSTANCIA**

**JUZGADOS CIVILES**

2021	E06 Administración e Impartición de Justicia	Aumentar las capacidades para resolver los asuntos radicados en los juzgados civiles, con base en la especialización, la instauración de un nuevo modelo de juzgados y la capacitación en el procedimiento de oralidad, soportados en un sistema de gestión moderno y con acceso a servicios en línea para el justiciable.	Tiempo promedio de espera para la atención y trámite de asuntos de 1ra. Instancia en materia Civil	Eficiencia	Tiempo Promedio que transcurre desde que se recibe el inicio y/o escrito hasta que se genera el acuerdo correspondiente	(Sumatoria de los días transcurridos desde que se recibe una promoción hasta que se firma el acuerdo correspondiente / Total de promociones acordadas)	Días	Trimestral	3 días	3 días	Descendente	Juzgados Civiles	17/11/2020	Unidad de Planeación y Desarrollo
2021	E06 Administración e Impartición de Justicia	Aumentar las capacidades para resolver los asuntos radicados en los juzgados civiles, con base en la especialización, la instauración de un nuevo modelo de juzgados y la capacitación en el procedimiento de oralidad, soportados en un sistema de gestión moderno y con acceso a servicios en línea para el justiciable.	Porcentaje de desahogo de la carga de Trabajo en Primera Instancia de materia Civil	Eficacia	Porcentaje de asuntos que se concluyen en el periodo evaluado, en relación a los que se tienen en trámite y los que se iniciaron durante el mismo	(Asuntos con Sentencia Definitiva Dictada + Asuntos con Sentencia Interlocutoria Dictada + Asuntos Concluidos por Otras Causas / Inicios + Asuntos en trámite + Incidentes+ Reingresos) por 100	Porcentaje	Trimestral	9%	12%	Ascendente	Juzgados Civiles	17/11/2020	Unidad de Planeación y Desarrollo
2021	E06 Administración e Impartición de Justicia	Aumentar las capacidades para resolver los asuntos radicados en los juzgados civiles, con base en la especialización, la instauración de un nuevo modelo de juzgados y la capacitación en el procedimiento de oralidad, soportados en un sistema de gestión moderno y con acceso a servicios en línea para el justiciable.	Porcentaje de celebración de audiencias programadas en Primera Instancia de Materia Civil	Eficacia	Porcentaje de cumplimiento de la Celebración de Audiencias en relación de las que se programan en el Juzgado	(Número de audiencias celebradas / Número de audiencias programadas) por 100	Porcentaje	Trimestral	50%	70%	Ascendente	Juzgados Civiles	17/11/2020	Unidad de Planeación y Desarrollo



**Poder Judicial del Estado de Baja California**  
Consejo de la Judicatura  
**Indicadores de Gestión**

Ejercicio	Nombre del programa	Objetivo institucional	Nombre del indicador	Dimensión a medir	Definición del indicador:	Método de cálculo	Unidad de medida	Frecuencia de medición	Línea base	Metas programadas	Sentido del indicador	Fuente de información	Fecha de validación	Área responsable de la información
2021	E06 Administración e Impartición de Justicia	Aumentar las capacidades para resolver los asuntos radicados en los juzgados civiles, con base en la especialización, la instauración de un nuevo modelo de juzgados y la capacitación en el procedimiento de oralidad, soportados en un sistema de gestión moderno y con acceso a servicios en línea para el justiciable.	Porcentaje de efectividad de resoluciones dictadas en materia Civil de Primera Instancia	Calidad	Porcentaje de aceptación del justiciable en cuanto a la resolución del asunto, considerando también aquellos casos donde el medio de impugnación resulta improcedente	(Número de resoluciones en las que no se presentó recurso de impugnación + Número de resoluciones confirmadas / Número de resoluciones dictadas + Número de apelaciones pendientes de resolución + Amparos Pendientes de Resolución) por 100	Porcentaje	Trimestral	96%	100%	Ascendente	Juzgados Civiles	17/11/2020	Unidad de Planeación y Desarrollo
2021	E06 Administración e Impartición de Justicia	Aumentar las capacidades para resolver los asuntos radicados en los juzgados civiles, con base en la especialización, la instauración de un nuevo modelo de juzgados y la capacitación en el procedimiento de oralidad, soportados en un sistema de gestión moderno y con acceso a servicios en línea para el justiciable.	Porcentaje de solicitudes de auxilio judicial atendidas en materia Civil de Primera Instancia	Eficacia	Porcentaje de solicitudes de auxilio judicial que fueron atendidas del total que recibieron.	(Exhortos Atendidos + Requerimientos Atendidos + Amparos sin Número de Expediente Concluidos / Exhortos Recibidos + Requerimientos Recibidos + Amparos sin Número de Expediente Recibidos + Exhortos Pendientes + Requerimientos Pendientes + Amparos sin Número de Expediente Pendientes de Resultado) por 100	Porcentaje	Trimestral	46%	60%	Ascendente	Juzgados Civiles	17/11/2020	Unidad de Planeación y Desarrollo

**JUZGADOS CIVILES CON ESPECIALIDAD MERCANTIL**

2021	E06 Administración e Impartición de Justicia	Dotar de los espacios adecuados y las condiciones tecnológicas que permitan el desarrollo de las actuaciones judiciales orales y garanticen la impartición de Justicia moderna y accesible al justiciable.	Tiempo promedio de espera para la atención y trámite de asuntos de 1ra. Instancia en materia Civil con Especialidad Mercantil	Eficiencia	Tiempo Promedio que transcurre desde que se recibe el inicio y/o escrito hasta que se genera el acuerdo correspondiente	(Sumatoria de los días transcurridos desde que se recibe una promoción hasta que se firma el acuerdo correspondiente / Total de promociones acordadas)	Días	Trimestral	3 días	3 días	Descendente	Juzgados Civiles con Especialidad Mercantil	17/11/2020	Unidad de Planeación y Desarrollo
2021	E06 Administración e Impartición de Justicia	Dotar de los espacios adecuados y las condiciones tecnológicas que permitan el desarrollo de las actuaciones judiciales orales y garanticen la impartición de Justicia moderna y accesible al justiciable.	Porcentaje de desahogo de la carga de Trabajo en Primera Instancia de materia Civil con Especialidad Mercantil	Eficacia	Porcentaje de asuntos que se concluyen en el periodo evaluado, en relación a los que se tienen en trámite y los que se iniciaron durante el mismo	(Asuntos con Sentencia Definitiva Dictada + Asuntos con Sentencia Interlocutoria Dictada + Asuntos Concluidos por Otras Causas / Inicios + Asuntos en trámite + Incidentes+ Reingresos) por 100	Porcentaje	Trimestral	11%	15%	Ascendente	Juzgados Civiles con Especialidad Mercantil	17/11/2020	Unidad de Planeación y Desarrollo
2021	E06 Administración e Impartición de Justicia	Dotar de los espacios adecuados y las condiciones tecnológicas que permitan el desarrollo de las actuaciones judiciales orales y garanticen la impartición de Justicia moderna y accesible al justiciable.	Porcentaje de celebración de audiencias programadas en Primera Instancia de Materia Civil con Especialidad Mercantil	Eficacia	Porcentaje de cumplimiento de la Celebración de Audiencias en relación de las que se programan en el Juzgado	(Número de audiencias celebradas / Número de audiencias programadas) por 100	Porcentaje	Trimestral	58%	75%	Ascendente	Juzgados Civiles con Especialidad Mercantil	17/11/2020	Unidad de Planeación y Desarrollo
2021	E06 Administración e Impartición de Justicia	Dotar de los espacios adecuados y las condiciones tecnológicas que permitan el desarrollo de las actuaciones judiciales orales y garanticen la impartición de Justicia moderna y accesible al justiciable.	Porcentaje de efectividad de resoluciones dictadas en materia Civil con Especialidad Mercantil de Primera Instancia	Calidad	Porcentaje de aceptación del justiciable en cuanto a la resolución del asunto, considerando también aquellos casos donde el medio de impugnación resulta improcedente	(Número de resoluciones en las que no se presentó recurso de impugnación + Número de resoluciones confirmadas / Número de resoluciones dictadas + Número de apelaciones pendientes de resolución + Amparos Pendientes de Resolución) por 100	Porcentaje	Trimestral	98%	100%	Ascendente	Juzgados Civiles con Especialidad Mercantil	17/11/2020	Unidad de Planeación y Desarrollo
2021	E06 Administración e Impartición de Justicia	Dotar de los espacios adecuados y las condiciones tecnológicas que permitan el desarrollo de las actuaciones judiciales orales y garanticen la impartición de Justicia moderna y accesible al justiciable.	Porcentaje de solicitudes de auxilio judicial atendidas en materia Civil con Especialidad Mercantil de Primera Instancia	Eficacia	Porcentaje de solicitudes de auxilio judicial que fueron atendidas del total que recibieron.	(Exhortos Atendidos + Requerimientos Atendidos + Amparos sin Número de Expediente Concluidos / Exhortos Recibidos + Requerimientos Recibidos + Amparos sin Número de Expediente Recibidos + Exhortos Pendientes + Requerimientos Pendientes + Amparos sin Número de Expediente Pendientes de Resultado) por 100	Porcentaje	Trimestral	44%	60%	Ascendente	Juzgados Civiles con Especialidad Mercantil	17/11/2020	Unidad de Planeación y Desarrollo

**JUZGADOS FAMILIARES**

2021	E06 Administración e Impartición de Justicia	Fomentar una cultura humanista, transparente y de igualdad entre el personal al servicio del Poder Judicial del Estado, del mismo modo que, en la atención que se brinda a los diferentes usuarios que acuden en el auxilio de una justicia pronta y expedita, sin ningún tipo de discriminación.	Tiempo promedio de espera para la atención y trámite de asuntos de 1ra. Instancia en materia Familiar	Eficiencia	Tiempo Promedio que transcurre desde que se recibe el inicio y/o escrito hasta que se genera el acuerdo correspondiente	(Sumatoria de los días transcurridos desde que se recibe una promoción hasta que se firma el acuerdo correspondiente / Total de promociones acordadas) por 100	Días	Trimestral	3 días	3 días	Descendente	Juzgados Familiares	17/11/2020	Unidad de Planeación y Desarrollo
2021	E06 Administración e Impartición de Justicia	Fomentar una cultura humanista, transparente y de igualdad entre el personal al servicio del Poder Judicial del Estado, del mismo modo que, en la atención que se brinda a los diferentes usuarios que acuden en el auxilio de una justicia pronta y expedita, sin ningún tipo de discriminación.	Porcentaje de desahogo de la carga de Trabajo en Primera Instancia de materia Familiar	Eficacia	Porcentaje de asuntos que se concluyen en el periodo evaluado, en relación a los que se tienen en trámite y los que se iniciaron durante el mismo	(Asuntos con Sentencia Definitiva Dictada + Asuntos con Sentencia Interlocutoria Dictada + Asuntos Concluidos por Otras Causas / Inicios + Asuntos en trámite + Incidentes+ Reingresos) por 100	Porcentaje	Trimestral	7%	10%	Ascendente	Juzgados Familiares	17/11/2020	Unidad de Planeación y Desarrollo
2021	E06 Administración e Impartición de Justicia	Fomentar una cultura humanista, transparente y de igualdad entre el personal al servicio del Poder Judicial del Estado, del mismo modo que, en la atención que se brinda a los diferentes usuarios que acuden en el auxilio de una justicia pronta y expedita, sin ningún tipo de discriminación.	Porcentaje de celebración de audiencias programadas en Primera Instancia de Materia Familiar	Eficacia	Porcentaje de cumplimiento de la Celebración de Audiencias en relación de las que se programan en el Juzgado	(Número de audiencias celebradas / Número de audiencias programadas) por 100	Porcentaje	Trimestral	42%	70%	Ascendente	Juzgados Familiares	17/11/2020	Unidad de Planeación y Desarrollo
2021	E06 Administración e Impartición de Justicia	Fomentar una cultura humanista, transparente y de igualdad entre el personal al servicio del Poder Judicial del Estado, del mismo modo que, en la atención que se brinda a los diferentes usuarios que acuden en el auxilio de una justicia pronta y expedita, sin ningún tipo de discriminación.	Porcentaje de Entrevistas a Menores Realizadas	Eficacia	Porcentaje de entrevistas realizadas a menores con respecto al total de audiencias celebradas	(Número de Entrevistas a Menores Realizadas/ Número de audiencias celebradas) por 100	Porcentaje	Trimestral	11%	10%	Descendente	Juzgados Familiares	17/11/2020	Unidad de Planeación y Desarrollo
2021	E06 Administración e Impartición de Justicia	Fomentar una cultura humanista, transparente y de igualdad entre el personal al servicio del Poder Judicial del Estado, del mismo modo que, en la atención que se brinda a los diferentes usuarios que acuden en el auxilio de una justicia pronta y expedita, sin ningún tipo de discriminación.	Porcentaje de efectividad de resoluciones dictadas en materia Familiar de Primera Instancia	Calidad	Porcentaje de aceptación del justiciable en cuanto a la resolución del asunto, considerando también aquellos casos donde el medio de impugnación resulta improcedente	(Número de resoluciones en las que no se presentó recurso de impugnación + Número de resoluciones confirmadas / Número de resoluciones dictadas + Número de apelaciones pendientes de resolución + Amparos Pendientes de Resolución) por 100	Porcentaje	Trimestral	99%	100%	Ascendente	Juzgados Familiares	17/11/2020	Unidad de Planeación y Desarrollo



**Poder Judicial del Estado de Baja California**  
Consejo de la Judicatura  
**Indicadores de Gestión**

Ejercicio	Nombre del programa	Objetivo institucional	Nombre del indicador	Dimensión a medir	Definición del indicador:	Método de cálculo	Unidad de medida	Frecuencia de medición	Línea base	Metas programadas	Sentido del indicador	Fuente de información	Fecha de validación	Área responsable de la información
2021	E06 Administración e Impartición de Justicia	Fomentar una cultura humanista, transparente y de igualdad entre el personal al servicio del Poder Judicial del Estado, del mismo modo que, en la atención que se brinda a los diferentes usuarios que acuden en el auxilio de una justicia pronta y expedita, sin ningún tipo de discriminación.	Porcentaje de solicitudes de auxilio judicial atendidas en materia Familiar de Primera Instancia	Eficacia	Porcentaje de solicitudes de auxilio judicial que fueron atendidas del total que recibieron.	( Exhortos Atendidos + Requerimientos Atendidos + Amparos sin Número de Expediente Concluidos / Exhortos Recibidos + Requerimientos Recibidos + Amparos sin Número de Expediente Recibidos + Exhortos Pendientes + Requerimientos Pendientes + Amparos sin Número de Expediente Pendientes de Resultado ) por 100	Porcentaje	Trimestral	68%	80%	Ascendente	Juzgados Familiares	17/1/2020	Unidad de Planeación y Desarrollo

**JUZGADOS PENALES**

2021	E06 Administración e Impartición de Justicia	Reforzar el funcionamiento de los Juzgados Penales del Sistema Tradicional atendiendo la demanda de las necesidades presentadas a consecuencia de las modificaciones realizadas a la normatividad aplicable.	Tiempo promedio de espera para la atención y trámite de asuntos en Primera Instancia de materia Penal	Eficiencia	Tiempo Promedio que transcurre desde que se recibe el inicio y/o escrito hasta que se genera el acuerdo correspondiente	(Días transcurridos desde que se recibe un inicio y/o escrito hasta que se genera el acuerdo correspondiente en el expediente 1 + Días transcurridos desde que se recibe un inicio y/o escrito hasta que se genera el acuerdo correspondiente en el expediente n... ) / Número de expedientes que se tomaron de muestra	Días	Trimestral	10 días	10 días	Descendente	Juzgados Penales	17/1/2020	Unidad de Planeación y Desarrollo
2021	E06 Administración e Impartición de Justicia	Reforzar el funcionamiento de los Juzgados Penales del Sistema Tradicional atendiendo la demanda de las necesidades presentadas a consecuencia de las modificaciones realizadas a la normatividad aplicable.	Porcentaje de desahogo de la carga de trabajo en Primera Instancia de materia Penal	Eficacia	Porcentaje de asuntos que se concluyen en el periodo evaluado, en relación a los que se tienen en trámite y los que se iniciaron durante el mismo	(Asuntos con Sentencia Definitiva Dictada + Asuntos con Sentencia Interlocutoria Dictada + Asuntos Concluidos por Otras Causas / Inicios + Asuntos en trámite + Incidentes+ Reingresos) por 100	Porcentaje	Trimestral	4%	7%	Ascendente	Juzgados Penales	17/1/2020	Unidad de Planeación y Desarrollo
2021	E06 Administración e Impartición de Justicia	Reforzar el funcionamiento de los Juzgados Penales del Sistema Tradicional atendiendo la demanda de las necesidades presentadas a consecuencia de las modificaciones realizadas a la normatividad aplicable.	Porcentaje de celebración de audiencias programadas en Primera Instancia de materia Penal	Eficacia	Porcentaje de cumplimiento de la Celebración de Audiencias en relación de las que se programan en el Juzgado	(Número de audiencias celebradas / Número de audiencias programadas ) por 100	Porcentaje	Trimestral	32%	90%	Ascendente	Juzgados Penales	17/1/2020	Unidad de Planeación y Desarrollo
2021	E06 Administración e Impartición de Justicia	Reforzar el funcionamiento de los Juzgados Penales del Sistema Tradicional atendiendo la demanda de las necesidades presentadas a consecuencia de las modificaciones realizadas a la normatividad aplicable.	Porcentaje de efectividad de resoluciones dictadas en materia Penal de Primera Instancia	Calidad	Porcentaje de aceptación del justificable en cuanto a la resolución del asunto, considerando también aquellos casos donde el medio de impugnación resulta improcedente	(Número de resoluciones en las que no se presentó recurso de impugnación + Número de resoluciones confirmadas / Número de resoluciones dictadas + Número de apelaciones pendientes de resolución + Amparos Pendientes de Resolución) por 100	Porcentaje	Trimestral	70%	70%	Ascendente	Juzgados Penales	17/1/2020	Unidad de Planeación y Desarrollo
2021	E06 Administración e Impartición de Justicia	Reforzar el funcionamiento de los Juzgados Penales del Sistema Tradicional atendiendo la demanda de las necesidades presentadas a consecuencia de las modificaciones realizadas a la normatividad aplicable.	Porcentaje de solicitudes de auxilio judicial atendidas en materia Penal de Primera Instancia	Eficacia	Porcentaje de solicitudes de auxilio judicial que fueron atendidas del total que recibieron.	(Exhortos Atendidos + Requisitorias Atendidas + Amparos sin Número de Expediente Concluidos / Exhortos Recibidos + Requisitorias Recibidas + Amparos sin Número de Expediente Recibidos + Exhortos Pendientes + Requisitorias Pendientes + Amparos sin Número de Expediente Pendientes de Resultado ) por 100	Porcentaje	Trimestral	57%	75%	Ascendente	Juzgados Penales	17/1/2020	Unidad de Planeación y Desarrollo

**JUZGADOS ESPECIALIZADOS EN JUSTICIA PARA ADOLESCENTES**

2021	E06 Administración e Impartición de Justicia	Lograr que en la Impartición de Justicia en la materia Especializada de Adolescentes, se garanticen los derechos humanos y garantías de la persona adolescente, así como la protección de la víctima, en el marco de los principios y derechos consagrados por las leyes especiales, por la Constitución Política de los Estados Unidos Mexicanos y los Tratados Internacionales de los que el Estado Mexicano sea parte.	Tiempo promedio de espera para la atención y trámite de asuntos de Justicia Especializada para Adolescentes en Primera Instancia	Eficiencia	Tiempo Promedio que transcurre desde que se recibe el inicio y/o escrito hasta que se genera el acuerdo correspondiente	(Días transcurridos desde que se recibe un inicio y/o escrito hasta que se genera el acuerdo correspondiente en el expediente 1 + Días transcurridos desde que se recibe un inicio y/o escrito hasta que se genera el acuerdo correspondiente en el expediente n... ) / (Número de expedientes que se tomaron de muestra)	Días	Trimestral	10 días	10 días	Descendente	Juzgados de Justicia Especializada para Adolescentes	17/1/2020	Unidad de Planeación y Desarrollo
2021	E06 Administración e Impartición de Justicia	Lograr que en la Impartición de Justicia en la materia Especializada de Adolescentes, se garanticen los derechos humanos y garantías de la persona adolescente, así como la protección de la víctima, en el marco de los principios y derechos consagrados por las leyes especiales, por la Constitución Política de los Estados Unidos Mexicanos y los Tratados Internacionales de los que el Estado Mexicano sea parte.	Porcentaje de desahogo de la carga de trabajo de asuntos de Justicia Especializada para Adolescentes en Primera Instancia	Eficacia	Porcentaje de asuntos que se concluyen en el periodo evaluado, en relación a los que se tienen en trámite y los que se iniciaron durante el mismo	(Asuntos con Sentencia Definitiva Dictada + Asuntos con Sentencia Interlocutoria Dictada + Asuntos Concluidos por Otras Causas / Inicios + Asuntos en trámite + Incidentes+ Reingresos) por 100	Porcentaje	Trimestral	40%	42%	Ascendente	Juzgados de Justicia Especializada para Adolescentes	17/1/2020	Unidad de Planeación y Desarrollo
2021	E06 Administración e Impartición de Justicia	Lograr que en la Impartición de Justicia en la materia Especializada de Adolescentes, se garanticen los derechos humanos y garantías de la persona adolescente, así como la protección de la víctima, en el marco de los principios y derechos consagrados por las leyes especiales, por la Constitución Política de los Estados Unidos Mexicanos y los Tratados Internacionales de los que el Estado Mexicano sea parte.	Porcentaje de celebración de audiencias programadas en Primera Instancia de Justicia Especializada para Adolescentes	Eficacia	Porcentaje de cumplimiento de la Celebración de Audiencias en relación de las que se programan en el Juzgado	(Número de audiencias celebradas / Número de audiencias programadas ) por 100	Porcentaje	Trimestral	47%	70%	Ascendente	Juzgados de Justicia Especializada para Adolescentes	17/1/2020	Unidad de Planeación y Desarrollo
2021	E06 Administración e Impartición de Justicia	Lograr que en la Impartición de Justicia en la materia Especializada de Adolescentes, se garanticen los derechos humanos y garantías de la persona adolescente, así como la protección de la víctima, en el marco de los principios y derechos consagrados por las leyes especiales, por la Constitución Política de los Estados Unidos Mexicanos y los Tratados Internacionales de los que el Estado Mexicano sea parte.	Porcentaje de efectividad de resoluciones dictadas en materia de Justicia Especializada para Adolescentes en Primera Instancia	Calidad	Porcentaje de aceptación del justificable en cuanto a la resolución del asunto, considerando también aquellos casos donde el medio de impugnación resulta improcedente	(Número de resoluciones en las que no se presentó recurso de impugnación + Número de resoluciones confirmadas / Número de resoluciones dictadas + Número de apelaciones pendientes de resolución + Amparos Pendientes de Resolución) por 100	Porcentaje	Trimestral	100%	100%	Ascendente	Juzgados de Justicia Especializada para Adolescentes	17/1/2020	Unidad de Planeación y Desarrollo



**Poder Judicial del Estado de Baja California**  
Consejo de la Judicatura  
**Indicadores de Gestión**

Ejercicio	Nombre del programa	Objetivo institucional	Nombre del indicador	Dimensión a medir	Definición del indicador:	Método de cálculo	Unidad de medida	Frecuencia de medición	Línea base	Metas programadas	Sentido del indicador	Fuente de información	Fecha de validación	Área responsable de la información
2021	E06 Administración e Impartición de Justicia	Lograr que en la Impartición de Justicia en la materia Especializada de Adolescentes, se garanticen los derechos humanos y garantías de la persona adolescente, así como la protección de la víctima, en el marco de los principios y derechos consagrados por las leyes especiales, por la Constitución Política de los Estados Unidos Mexicanos y los Tratados Internacionales de los que el Estado Mexicano sea parte.	Porcentaje de solicitudes de auxilio judicial atendidas en materia de Justicia Especializada para Adolescentes en Primera Instancia	Eficacia	Porcentaje de solicitudes de auxilio judicial que fueron atendidas del total que recibieron.	(Exhortos Atendidos + Requisitorias Atendidas + Amparos sin Número de Expediente Concluidos / Exhortos Recibidos + Requisitorias Recibidas + Amparos sin Número de Expediente Recibidos + Exhortos Pendientes + Requisitorias Pendientes + Amparos sin Número de Expediente Pendientes de Resultado) por 100	Porcentaje	Trimestral	42%	70%	Ascendente	Juzgados de Justicia Especializada para Adolescentes	17/11/2020	Unidad de Planeación y Desarrollo

**JUZGADOS MIXTOS**

2021	E06 Administración e Impartición de Justicia	Aumentar las capacidades en la tramitación de los procesos judiciales de los Juzgados Mixtos, fortaleciendo su estructura, el equipamiento y los sistemas informáticos para apoyar sus múltiples funciones.	Tiempo promedio de espera para la atención y trámite de asuntos en Primera Instancia de Materia Penal	Eficiencia	Tiempo Promedio que transcurre desde que se recibe el inicio y/o escrito hasta que se genera el acuerdo correspondiente	(Días transcurridos desde que se recibe un inicio y/o escrito hasta que se genera el acuerdo correspondiente en el expediente 1 + Días transcurridos desde que se recibe un inicio y/o escrito hasta que se genera el acuerdo correspondiente en el expediente n... ) / Número de expedientes que se tomaron de muestra	Días	Trimestral	10 días	10 días	Descendente	Juzgados Mixtos, Área Penal	17/11/2020	Unidad de Planeación y Desarrollo
2021	E06 Administración e Impartición de Justicia	Aumentar las capacidades en la tramitación de los procesos judiciales de los Juzgados Mixtos, fortaleciendo su estructura, el equipamiento y los sistemas informáticos para apoyar sus múltiples funciones.	Tiempo promedio de espera para la atención y trámite de asuntos en Primera Instancia de materia Civil.	Eficiencia	Tiempo Promedio que transcurre desde que se recibe el inicio y/o escrito hasta que se genera el acuerdo correspondiente	(Sumatoria de los días transcurridos desde que se recibe una promoción hasta que se firma el acuerdo correspondiente / Total de promociones acordadas)	Días	Trimestral	3 días	3 días	Descendente	Juzgados Mixtos, Área civil	17/11/2020	Unidad de Planeación y Desarrollo
2021	E06 Administración e Impartición de Justicia	Aumentar las capacidades en la tramitación de los procesos judiciales de los Juzgados Mixtos, fortaleciendo su estructura, el equipamiento y los sistemas informáticos para apoyar sus múltiples funciones.	Tiempo promedio de espera para la atención y trámite de asuntos en Primera Instancia de materia Familiar.	Eficiencia	Tiempo Promedio que transcurre desde que se recibe el inicio y/o escrito hasta que se genera el acuerdo correspondiente	(Sumatoria de los días transcurridos desde que se recibe una promoción hasta que se firma el acuerdo correspondiente / Total de promociones acordadas)	Días	Trimestral	3 días	3 días	Descendente	Juzgados Mixtos, Área Familiar	17/11/2020	Unidad de Planeación y Desarrollo
2021	E06 Administración e Impartición de Justicia	Aumentar las capacidades en la tramitación de los procesos judiciales de los Juzgados Mixtos, fortaleciendo su estructura, el equipamiento y los sistemas informáticos para apoyar sus múltiples funciones.	Porcentaje de desahogo de la carga de trabajo en Primera Instancia de materia Penal	Eficacia	Porcentaje de asuntos que se concluyen en el periodo evaluado, en relación a los que se tienen en trámite y los que se iniciaron durante el mismo	(Asuntos con Sentencia Definitiva Dictada + Asuntos con Sentencia Interlocutoria Dictada + Asuntos Concluidos por Otras Causas / Inicios + Asuntos en trámite + Incidentes+ Reingresos) por 100	Porcentaje	Trimestral	22%	28%	Ascendente	Juzgados Mixtos, Área Penal	17/11/2020	Unidad de Planeación y Desarrollo
2021	E06 Administración e Impartición de Justicia	Aumentar las capacidades en la tramitación de los procesos judiciales de los Juzgados Mixtos, fortaleciendo su estructura, el equipamiento y los sistemas informáticos para apoyar sus múltiples funciones.	Porcentaje de desahogo de la carga de Trabajo en Primera Instancia de materia Civil	Eficacia	Porcentaje de asuntos que se concluyen en el periodo evaluado, en relación a los que se tienen en trámite y los que se iniciaron durante el mismo	(Asuntos con Sentencia Definitiva Dictada + Asuntos con Sentencia Interlocutoria Dictada + Asuntos Concluidos por Otras Causas / Inicios + Asuntos en trámite + Incidentes+ Reingresos) por 100	Porcentaje	Trimestral	14%	20%	Ascendente	Juzgados Mixtos, Área civil	17/11/2020	Unidad de Planeación y Desarrollo
2021	E06 Administración e Impartición de Justicia	Aumentar las capacidades en la tramitación de los procesos judiciales de los Juzgados Mixtos, fortaleciendo su estructura, el equipamiento y los sistemas informáticos para apoyar sus múltiples funciones.	Porcentaje de desahogo de la carga de Trabajo en Primera Instancia de materia Familiar	Eficacia	Porcentaje de asuntos que se concluyen en el periodo evaluado, en relación a los que se tienen en trámite y los que se iniciaron durante el mismo	(Asuntos con Sentencia Definitiva Dictada + Asuntos con Sentencia Interlocutoria Dictada + Asuntos Concluidos por Otras Causas / Inicios + Asuntos en trámite + Incidentes+ Reingresos) por 100	Porcentaje	Trimestral	9%	15%	Ascendente	Juzgados Mixtos, Área Familiar	17/11/2020	Unidad de Planeación y Desarrollo
2021	E06 Administración e Impartición de Justicia	Aumentar las capacidades en la tramitación de los procesos judiciales de los Juzgados Mixtos, fortaleciendo su estructura, el equipamiento y los sistemas informáticos para apoyar sus múltiples funciones.	Porcentaje de celebración de audiencias programadas en Primera Instancia de Materia Penal	Eficacia	Porcentaje de cumplimiento de la Celebración de Audiencias en relación de las que se programan en el Juzgado	(Número de audiencias celebradas / Número de audiencias programadas) por 100	Porcentaje	Trimestral	38%	60%	Ascendente	Juzgados Mixtos, Área Penal	17/11/2020	Unidad de Planeación y Desarrollo
2021	E06 Administración e Impartición de Justicia	Aumentar las capacidades en la tramitación de los procesos judiciales de los Juzgados Mixtos, fortaleciendo su estructura, el equipamiento y los sistemas informáticos para apoyar sus múltiples funciones.	Porcentaje de celebración de audiencias programadas en Primera Instancia de Materia Civil	Eficacia	Porcentaje de cumplimiento de la Celebración de Audiencias en relación de las que se programan en el Juzgado	(Número de audiencias celebradas / Número de audiencias programadas) por 100	Porcentaje	Trimestral	46%	70%	Ascendente	Juzgados Mixtos, Área civil	17/11/2020	Unidad de Planeación y Desarrollo
2021	E06 Administración e Impartición de Justicia	Aumentar las capacidades en la tramitación de los procesos judiciales de los Juzgados Mixtos, fortaleciendo su estructura, el equipamiento y los sistemas informáticos para apoyar sus múltiples funciones.	Porcentaje de celebración de audiencias programadas en Primera Instancia de Materia Familiar	Eficacia	Porcentaje de cumplimiento de la Celebración de Audiencias en relación de las que se programan en el Juzgado	(Número de audiencias celebradas / Número de audiencias programadas) por 100	Porcentaje	Trimestral	51%	75%	Ascendente	Juzgados Mixtos, Área Familiar	17/11/2020	Unidad de Planeación y Desarrollo
2021	E06 Administración e Impartición de Justicia	Aumentar las capacidades en la tramitación de los procesos judiciales de los Juzgados Mixtos, fortaleciendo su estructura, el equipamiento y los sistemas informáticos para apoyar sus múltiples funciones.	Porcentaje de efectividad de resoluciones dictadas en materia Penal de Primera Instancia	Calidad	Porcentaje de aceptación del justiciable en cuanto a la resolución del asunto, considerando también aquellos casos donde el medio de impugnación resulta improcedente	(Número de resoluciones en las que no se presentó recurso de impugnación + Número de resoluciones confirmadas / Número de apelaciones pendientes de resolución + Amparos Pendientes de Resolución) por 100	Porcentaje	Trimestral	77%	90%	Ascendente	Juzgados Mixtos, Área Penal	17/11/2020	Unidad de Planeación y Desarrollo
2021	E06 Administración e Impartición de Justicia	Aumentar las capacidades en la tramitación de los procesos judiciales de los Juzgados Mixtos, fortaleciendo su estructura, el equipamiento y los sistemas informáticos para apoyar sus múltiples funciones.	Porcentaje de efectividad de resoluciones dictadas en materia Civil de Primera Instancia	Calidad	Porcentaje de aceptación del justiciable en cuanto a la resolución del asunto, considerando también aquellos casos donde el medio de impugnación resulta improcedente	(Número de resoluciones en las que no se presentó recurso de impugnación + Número de resoluciones confirmadas / Número de resoluciones dictadas + Número de apelaciones pendientes de resolución + Amparos Pendientes de Resolución) por 100	Porcentaje	Trimestral	98%	99%	Ascendente	Juzgados Mixtos, Área civil	17/11/2020	Unidad de Planeación y Desarrollo





**Poder Judicial del Estado de Baja California**  
Consejo de la Judicatura  
**Indicadores de Gestión**

Ejercicio	Nombre del programa	Objetivo institucional	Nombre del indicador	Dimensión a medir	Definición del indicador:	Método de cálculo	Unidad de medida	Frecuencia de medición	Línea base	Metas programadas	Sentido del indicador	Fuente de información	Fecha de validación	Área responsable de la información
2021	E06 Administración e Impartición de Justicia	Aumentar las capacidades en la tramitación de los procesos judiciales de los Juzgados Mixtos, fortaleciendo su estructura, el equipamiento y los sistemas informáticos para apoyar sus múltiples funciones.	Porcentaje de efectividad de resoluciones dictadas en materia Familiar de Primera Instancia	Calidad	Porcentaje de aceptación del justiciable en cuanto a la resolución del asunto, considerando también aquellos casos donde el medio de impugnación resulta improcedente	(Número de resoluciones en las que no se presentó recurso de impugnación + Número de resoluciones confirmadas / Número de resoluciones dictadas + Número de apelaciones pendientes de resolución + Amparos Pendientes de Resolución) por 100	Porcentaje	Trimestral	99%	99%	Ascendente	Juzgados Mixtos, Área Familiar	17/11/2020	Unidad de Planeación y Desarrollo
2021	E06 Administración e Impartición de Justicia	Aumentar las capacidades en la tramitación de los procesos judiciales de los Juzgados Mixtos, fortaleciendo su estructura, el equipamiento y los sistemas informáticos para apoyar sus múltiples funciones.	Porcentaje de solicitudes de auxilio judicial atendidas en materia Penal de Primera Instancia	Eficacia	El porcentaje de solicitudes de auxilio judicial que fueron atendidas del total que recibieron.	( Exhortos Atendidos + Requisitorias Atendidas + Amparos sin Número de Expediente Concluidos / Exhortos Recibidos + Requisitorias Atendidas + Amparos sin Número de Expediente Recibidos + Exhortos Pendientes + Requisitorias Pendientes + Amparos sin Número de Expediente Pendientes de Resultado ) por 100	Porcentaje	Trimestral	60%	70%	Ascendente	Juzgados Mixtos, Área Penal	17/11/2020	Unidad de Planeación y Desarrollo
2021	E06 Administración e Impartición de Justicia	Aumentar las capacidades en la tramitación de los procesos judiciales de los Juzgados Mixtos, fortaleciendo su estructura, el equipamiento y los sistemas informáticos para apoyar sus múltiples funciones.	Porcentaje de solicitudes de auxilio judicial atendidas en materia Civil de Primera Instancia	Eficacia	El porcentaje de solicitudes de auxilio judicial que fueron atendidas del total que recibieron.	( Exhortos Atendidos + Requerimientos Atendidos + Amparos sin Número de Expediente Concluidos / Exhortos Recibidos + Requerimientos Recibidos + Amparos sin Número de Expediente Recibidos + Exhortos Pendientes + Requerimientos Pendientes + Amparos sin Número de Expediente Pendientes de Resultado ) por 100	Porcentaje	Trimestral	67%	75%	Ascendente	Juzgados Mixtos, Área civil	17/11/2020	Unidad de Planeación y Desarrollo
2021	E06 Administración e Impartición de Justicia	Aumentar las capacidades en la tramitación de los procesos judiciales de los Juzgados Mixtos, fortaleciendo su estructura, el equipamiento y los sistemas informáticos para apoyar sus múltiples funciones.	Porcentaje de solicitudes de auxilio judicial atendidas en materia Familiar de Primera Instancia	Eficacia	El porcentaje de solicitudes de auxilio judicial que fueron atendidas del total que recibieron.	( Exhortos Atendidos + Requerimientos Atendidos + Amparos sin Número de Expediente Concluidos / Exhortos Recibidos + Requerimientos Recibidos + Amparos sin Número de Expediente Recibidos + Exhortos Pendientes + Requerimientos Pendientes + Amparos sin Número de Expediente Pendientes de Resultado ) por 100	Porcentaje	Trimestral	80%	95%	Ascendente	Juzgados Mixtos, Área Familiar	17/11/2020	Unidad de Planeación y Desarrollo
2021	E06 Administración e Impartición de Justicia	Fomentar una cultura humanista, transparente y de igualdad entre el personal al servicio del Poder Judicial del Estado, del mismo modo que, en la atención que se brinda a los diferentes usuarios que acuden en el auxilio de una justicia pronta y expedita, sin ningún tipo de discriminación.	Porcentaje de entrevistas realizadas a menores en Primera Instancia de materia Familiar	Eficacia	Porcentaje de cumplimiento de entrevistas realizadas a menores de las que se tienen programadas	(Número de entrevistas a menores realizadas / Número de entrevistas a menores programadas - Número de entrevistas a menores no celebradas por causas ajenas al Juzgado) por 100	Porcentaje	Trimestral	5%	4%	Descendente	Juzgados Mixtos, Área Familiar	17/11/2020	Unidad de Planeación y Desarrollo

**SISTEMA DE JUSTICIA PENAL ORAL**

**SJPO ADULTOS**

2021	P07 Control y Apoyo a la Administración de Justicia	Mejorar la atención de los asuntos turnados al Sistema de Justicia Penal Acusatorio, para la consolidación en el mediano y largo plazo del Sistema Acusatorio Adversarial en el Estado de Baja California.	Tiempo Promedio de Espera para la Atención de Casos en 1ra Instancia del Sistema de Justicia Oral Penal	Eficiencia	Tiempo Promedio que transcurre desde que se recibe el inicio y/o escrito hasta que se genera el acuerdo correspondiente	(Sumatoria de los días transcurridos desde que se recibe la promoción hasta que se genera el acuerdo correspondiente / Total de acuerdos generados )	Días	Trimestral	20 días	10 días	Descendente	Sistema de Justicia Penal Oral	17/11/2020	Unidad de Planeación y Desarrollo
2021	P07 Control y Apoyo a la Administración de Justicia	Mejorar la atención de los asuntos turnados al Sistema de Justicia Penal Acusatorio, para la consolidación en el mediano y largo plazo del Sistema Acusatorio Adversarial en el Estado de Baja California.	Tiempo Promedio de Espera para la Conclusión de Casos en 1ra Instancia del Sistema de Justicia Oral Penal	Eficiencia	Tiempo promedio para la conclusión de casos	(Sumatoria de los días transcurridos desde que se judicializa un caso hasta que concluye / Total de expedientes concluidos en el periodo que se informa)	Días	Trimestral	458 días	365 días	Descendente	Sistema de Justicia Penal Oral	17/11/2020	Unidad de Planeación y Desarrollo
2021	P07 Control y Apoyo a la Administración de Justicia	Mejorar la atención de los asuntos turnados al Sistema de Justicia Penal Acusatorio, para la consolidación en el mediano y largo plazo del Sistema Acusatorio Adversarial en el Estado de Baja California.	Porcentaje de Asuntos Resueltos de 1ra. Instancia en el Sistema de Justicia Oral Penal	Eficacia	Porcentaje de asuntos que se concluyen en el periodo evaluado, en relación a los que se tienen en trámite y los que se iniciaron durante el mismo	(Número de asuntos concluidos por sentencia + Número de asuntos concluidos por otras causas / Inicios + Asuntos en trámite) por 100	Porcentaje	Trimestral	5%	30%	Ascendente	Sistema de Justicia Penal Oral	17/11/2020	Unidad de Planeación y Desarrollo
2021	P07 Control y Apoyo a la Administración de Justicia	Mejorar la atención de los asuntos turnados al Sistema de Justicia Penal Acusatorio, para la consolidación en el mediano y largo plazo del Sistema Acusatorio Adversarial en el Estado de Baja California.	Porcentaje de imputados con procedimiento finalizado	Eficacia	Imputados que finalizan su proceso	(Número de imputados con proceso iniciado / Número de imputados con proceso finalizado + Número de imputados con proceso en trámite)X100	Porcentaje	Trimestral	6%	36%	Ascendente	Sistema de Justicia Penal Oral	17/11/2020	Unidad de Planeación y Desarrollo
2021	P07 Control y Apoyo a la Administración de Justicia	Mejorar la atención de los asuntos turnados al Sistema de Justicia Penal Acusatorio, para la consolidación en el mediano y largo plazo del Sistema Acusatorio Adversarial en el Estado de Baja California.	Porcentaje de Notificaciones Realizadas en el sistema de Justicia Oral Penal	Eficacia	Asuntos que son turnados para ejecutar una resolución judicial por medio de un funcionario judicial	(Número de notificaciones realizadas - Número de notificaciones no realizadas especificadas en resoluciones / Número de notificaciones ordenadas) por 100	Porcentaje	Trimestral	100%	100%	Ascendente	Sistema de Justicia Penal Oral	17/11/2020	Unidad de Planeación y Desarrollo
2021	P07 Control y Apoyo a la Administración de Justicia	Mejorar la atención de los asuntos turnados al Sistema de Justicia Penal Acusatorio, para la consolidación en el mediano y largo plazo del Sistema Acusatorio Adversarial en el Estado de Baja California.	Días promedio de calendarización de audiencias	Eficiencia	Tiempo que transcurre desde que es programada una audiencia hasta la fecha en que es agendada	(Sumatoria de los días de calendarización de audiencias * / Total de audiencias)	Días	Trimestral	82 días	70 días	Descendente	Sistema de Justicia Penal Oral	17/11/2020	Unidad de Planeación y Desarrollo



**Poder Judicial del Estado de Baja California**  
Consejo de la Judicatura  
**Indicadores de Gestión**

Ejercicio	Nombre del programa	Objetivo institucional	Nombre del indicador	Dimensión a medir	Definición del indicador:	Método de cálculo	Unidad de medida	Frecuencia de medición	Línea base	Metas programadas	Sentido del indicador	Fuente de información	Fecha de validación	Área responsable de la información
2021	P07 Control y Apoyo a la Administración de Justicia	Mejorar la atención de los asuntos turnados al Sistema de Justicia Penal Acusatorio, para la consolidación en el mediano y largo plazo del Sistema Acusatorio Adversarial en el Estado de Baja California.	Porcentaje de audiencias celebradas con rango menor a 4 diferimientos	Eficacia	Porcentaje de audiencias celebradas celebradas con rango menor a 4 diferimientos respecto a las programadas	Total de audiencias celebradas sin ser diferidas o con un rango menor a 4 diferimientos / Total de audiencias celebradas) por 100	Porcentaje	Trimestral	96%	100%	Ascendente	Sistema de Justicia Penal Oral	17/11/2020	Unidad de Planeación y Desarrollo
2021	P07 Control y Apoyo a la Administración de Justicia	Mejorar la atención de los asuntos turnados al Sistema de Justicia Penal Acusatorio, para la consolidación en el mediano y largo plazo del Sistema Acusatorio Adversarial en el Estado de Baja California.	Porcentaje de Efectividad de Audiencias en 1ra. Instancia del Sistema de Justicia Oral Penal	Calidad	Audiencias efectivas del total de audiencias celebradas	(Número de audiencias efectivas / Número de audiencias celebradas) por 100	Porcentaje	Trimestral	82%	85%	Ascendente	Sistema de Justicia Penal Oral	17/11/2020	Unidad de Planeación y Desarrollo
2021	P07 Control y Apoyo a la Administración de Justicia	Mejorar la atención de los asuntos turnados al Sistema de Justicia Penal Acusatorio, para la consolidación en el mediano y largo plazo del Sistema Acusatorio Adversarial en el Estado de Baja California.	Porcentaje de Efectividad de Resoluciones Dictadas en 1ra. Instancia del Sistema de Justicia Oral Penal	Calidad	Porcentaje de aceptación del justiciable en cuanto a la resolución del asunto, considerando también aquellos casos donde el medio de impugnación es improcedente	(Número de resoluciones en las que no se presentó recurso de impugnación + Número de resoluciones confirmadas / Número de resoluciones dictadas en audiencia y en despacho + Número de apelaciones pendientes de resolución + Número de amparos pendientes de resolución) por 100	Porcentaje	Trimestral	92%	100%	Ascendente	Sistema de Justicia Penal Oral	17/11/2020	Unidad de Planeación y Desarrollo

**SJPO ADOLESCENTES**

2021	P07 Control y Apoyo a la Administración de Justicia	Mejorar la atención de los asuntos turnados al Sistema de Justicia Penal Acusatorio, para la consolidación en el mediano y largo plazo del Sistema Acusatorio Adversarial en el Estado de Baja California.	Tiempo Promedio de Espera para la Atención de Casos en 1ra Instancia del Sistema de Justicia Oral Penal para Adolescentes	Eficiencia	Tiempo Promedio que transcurre desde que se recibe el inicio y/o escrito hasta que se genera el acuerdo correspondiente	(Sumatoria de los días transcurridos desde que se recibe la promoción hasta que se genera el acuerdo correspondiente) / Total de acuerdos generados)	Días	Trimestral	10. días	10. días	Descendente	Sistema de Justicia Penal Oral para Adolescentes	17/11/2020	Unidad de Planeación y Desarrollo
2021	P07 Control y Apoyo a la Administración de Justicia	Mejorar la atención de los asuntos turnados al Sistema de Justicia Penal Acusatorio, para la consolidación en el mediano y largo plazo del Sistema Acusatorio Adversarial en el Estado de Baja California.	Tiempo Promedio de Espera para la Conclusión de Casos en 1ra Instancia del Sistema de Justicia Oral Penal para Adolescentes	Eficiencia	Tiempo promedio para la conclusión de casos	(Sumatoria de los días transcurridos desde que se judicializa un caso hasta que concluye / Total de expedientes concluidos en el periodo que se informa)	Días	Trimestral	158. días	120. días	Descendente	Sistema de Justicia Penal Oral para Adolescentes	17/11/2020	Unidad de Planeación y Desarrollo
2021	P07 Control y Apoyo a la Administración de Justicia	Mejorar la atención de los asuntos turnados al Sistema de Justicia Penal Acusatorio, para la consolidación en el mediano y largo plazo del Sistema Acusatorio Adversarial en el Estado de Baja California.	Porcentaje de Asuntos Resueltos de 1ra. Instancia en el Sistema de Justicia Oral Penal para Adolescentes	Eficacia	Porcentaje de asuntos que se concluyen en el periodo evaluado, en relación a los que se tienen en trámite y los que se iniciaron durante el mismo	(Número de asuntos concluidos por sentencia + Número de asuntos concluidos por otras causas / Inicios + Asuntos en trámite) por 100	Porcentaje	Trimestral	5%	10%	Ascendente	Sistema de Justicia Penal Oral para Adolescentes	17/11/2020	Unidad de Planeación y Desarrollo
2021	P07 Control y Apoyo a la Administración de Justicia	Mejorar la atención de los asuntos turnados al Sistema de Justicia Penal Acusatorio, para la consolidación en el mediano y largo plazo del Sistema Acusatorio Adversarial en el Estado de Baja California.	Porcentaje de imputados con procedimiento finalizado	Eficacia	Imputados que finalizan su proceso	(Número de imputados con proceso iniciado / Número de imputados con proceso finalizado + Número de imputados con proceso en trámite)X100	Porcentaje	Trimestral	6%	13%	Ascendente	Sistema de Justicia Penal Oral	17/11/2020	Unidad de Planeación y Desarrollo
2021	P07 Control y Apoyo a la Administración de Justicia	Mejorar la atención de los asuntos turnados al Sistema de Justicia Penal Acusatorio, para la consolidación en el mediano y largo plazo del Sistema Acusatorio Adversarial en el Estado de Baja California.	Porcentaje de Notificaciones Realizadas en el sistema de Justicia Oral Penal para Adolescentes	Eficacia	Asuntos que son turnados para ejecutar una resolución judicial por medio de un funcionario judicial	(Número de notificaciones realizadas – Número de notificaciones no realizadas especificadas en resoluciones / Número de notificaciones ordenadas) por 100	Porcentaje	Trimestral	100%	100%	Ascendente	Sistema de Justicia Penal Oral para Adolescentes	17/11/2020	Unidad de Planeación y Desarrollo
2021	P07 Control y Apoyo a la Administración de Justicia	Mejorar la atención de los asuntos turnados al Sistema de Justicia Penal Acusatorio, para la consolidación en el mediano y largo plazo del Sistema Acusatorio Adversarial en el Estado de Baja California.	Días promedio de calendarización de audiencias para Adolescentes	Eficiencia	Tiempo que transcurre desde que es programada una audiencia hasta la fecha en que es agendada	(Sumatoria de los días de calendarización de audiencias / Total de audiencias)	Días	Trimestral	17. días	14. días	Descendente	Sistema de Justicia Penal Oral	17/11/2020	Unidad de Planeación y Desarrollo
2021	P07 Control y Apoyo a la Administración de Justicia	Mejorar la atención de los asuntos turnados al Sistema de Justicia Penal Acusatorio, para la consolidación en el mediano y largo plazo del Sistema Acusatorio Adversarial en el Estado de Baja California.	Porcentaje de audiencias celebradas con rango menor a 4 diferimientos para Adolescentes	Eficacia	Porcentaje de audiencias celebradas celebradas con rango menor a 4 diferimientos respecto a las programadas	Total de audiencias celebradas sin ser diferidas o con un rango menor a 4 diferimientos / Total de audiencias celebradas) por 100	Porcentaje	Trimestral	100%	100%	Ascendente	Sistema de Justicia Penal Oral para Adolescentes	17/11/2020	Unidad de Planeación y Desarrollo
2021	P07 Control y Apoyo a la Administración de Justicia	Mejorar la atención de los asuntos turnados al Sistema de Justicia Penal Acusatorio, para la consolidación en el mediano y largo plazo del Sistema Acusatorio Adversarial en el Estado de Baja California.	Porcentaje de Efectividad de Audiencias en 1ra. Instancia del Sistema de Justicia Oral Penal para Adolescentes	Calidad	Audiencias efectivas del total de audiencias celebradas	(Número de audiencias efectivas / Número de audiencias celebradas) por 100	Porcentaje	Trimestral	82%	80%	Ascendente	Sistema de Justicia Penal Oral para Adolescentes	17/11/2020	Unidad de Planeación y Desarrollo
2021	P07 Control y Apoyo a la Administración de Justicia	Mejorar la atención de los asuntos turnados al Sistema de Justicia Penal Acusatorio, para la consolidación en el mediano y largo plazo del Sistema Acusatorio Adversarial en el Estado de Baja California.	Porcentaje de Efectividad de Resoluciones Dictadas en 1ra. Instancia del Sistema de Justicia Oral Penal para Adolescentes	Calidad	Porcentaje de aceptación del justiciable en cuanto a la resolución del asunto, considerando también aquellos casos donde el medio de impugnación es improcedente	(Número de resoluciones en las que no se presentó recurso de impugnación + Número de resoluciones confirmadas / Número de resoluciones dictadas en audiencia y en despacho + Número de apelaciones pendientes de resolución + Número de amparos pendientes de resolución) por 100	Porcentaje	Trimestral	99%	100%	Ascendente	Sistema de Justicia Penal Oral para Adolescentes	17/11/2020	Unidad de Planeación y Desarrollo

**SJPO EJECUCIÓN ADULTOS**



**Poder Judicial del Estado de Baja California**  
Consejo de la Judicatura  
**Indicadores de Gestión**

Ejercicio	Nombre del programa	Objetivo institucional	Nombre del indicador	Dimensión a medir	Definición del indicador:	Método de cálculo	Unidad de medida	Frecuencia de medición	Línea base	Metas programadas	Sentido del indicador	Fuente de información	Fecha de validación	Área responsable de la información
2021	P07 Control y Apoyo a la Administración de Justicia	Contar con un modelo de asignación de Jueces o Jueces especializados en Ejecución de Sentencias y en Justicia para Adolescentes, acorde a las necesidades en la carga de trabajo, que permita la adecuada atención de los juicios en estas materias específicas.	Tiempo promedio para la apertura de carpetas de ejecución	Eficiencia	Tiempo promedio de espera para la atención de Casos	(Sumatoria de los días transcurridos desde que se recibe la sentencia ejecutoriada hasta que se genera el acuerdo correspondiente / Total de carpetas de ejecución aperturadas en el periodo )	Días	Trimestral	11. días	3. días	Descendente	Sistema de Justicia Penal Oral Ejecución	17/11/2020	Unidad de Planeación y Desarrollo
2021	P07 Control y Apoyo a la Administración de Justicia	Contar con un modelo de asignación de Jueces o Jueces especializados en Ejecución de Sentencias y en Justicia para Adolescentes, acorde a las necesidades en la carga de trabajo, que permita la adecuada atención de los juicios en estas materias específicas.	Porcentaje de promociones atendidas en materia de Ejecución de Sentencias	Eficacia	Promociones atendidas en el periodo evaluado con respecto a las recibidas en el mismo	(Sumatoria de los días transcurridos desde que se recibe la sentencia ejecutoriada hasta que se genera el acuerdo correspondiente / Total de carpetas de ejecución aperturadas en el periodo )	Porcentaje	Trimestral	100%	100%	Descendente	Sistema de Justicia Penal Oral Ejecución	17/11/2020	Unidad de Planeación y Desarrollo
2021	P07 Control y Apoyo a la Administración de Justicia	Contar con un modelo de asignación de Jueces o Jueces especializados en Ejecución de Sentencias y en Justicia para Adolescentes, acorde a las necesidades en la carga de trabajo, que permita la adecuada atención de los juicios en estas materias específicas.	Porcentaje de notificaciones realizadas en materia de Ejecución de Sentencias	Eficacia	Porcentaje de asuntos en los que se comunicó de una resolución a las partes y perjudicados de una causa	(Número de notificaciones realizadas – Número de notificaciones no realizadas especificadas en resolutivos / Número de notificaciones ordenadas) por 100	Porcentaje	Trimestral	100%	100%	Descendente	Sistema de Justicia Penal Oral Ejecución	17/11/2020	Unidad de Planeación y Desarrollo
2021	P07 Control y Apoyo a la Administración de Justicia	Contar con un modelo de asignación de Jueces o Jueces especializados en Ejecución de Sentencias y en Justicia para Adolescentes, acorde a las necesidades en la carga de trabajo, que permita la adecuada atención de los juicios en estas materias específicas.	Porcentaje de celebración de audiencias programadas en la Ejecución de Sentencias	Eficacia	Porcentaje de audiencias celebradas con respecto a las programadas	(Número de audiencias celebradas / Número de audiencias programadas ) por 100	Porcentaje	Trimestral	100%	100%	Descendente	Sistema de Justicia Penal Oral Ejecución	17/11/2020	Unidad de Planeación y Desarrollo
2021	P07 Control y Apoyo a la Administración de Justicia	Contar con un modelo de asignación de Jueces o Jueces especializados en Ejecución de Sentencias y en Justicia para Adolescentes, acorde a las necesidades en la carga de trabajo, que permita la adecuada atención de los juicios en estas materias específicas.	Porcentaje de Efectividad de Audiencias en Materia de Ejecución de Sentencias	Calidad	Audiencias efectivas del total de audiencias celebradas	(Número de audiencias efectivas / Número de audiencias celebradas ) por 100	Porcentaje	Trimestral	85%	85%	Descendente	Sistema de Justicia Penal Oral Ejecución	17/11/2020	Unidad de Planeación y Desarrollo

**SJPO EJECUCIÓN ADOLESCENTES**

2021	P07 Control y Apoyo a la Administración de Justicia	Contar con un modelo de asignación de Jueces o Jueces especializados en Ejecución de Sentencias y en Justicia para Adolescentes, acorde a las necesidades en la carga de trabajo, que permita la adecuada atención de los juicios en estas materias específicas.	Tiempo promedio para la apertura de carpetas de ejecución	Eficiencia	Tiempo promedio de espera para la atención de Casos	(Sumatoria de los días transcurridos desde que se recibe la sentencia ejecutoriada hasta que se genera el acuerdo correspondiente / Total de carpetas de ejecución aperturadas en el periodo )	Días	Trimestral	5. días	3. días	Descendente	Sistema de Justicia Penal Oral, Ejecución de sentencias para Adolescentes	17/11/2020	Unidad de Planeación y Desarrollo
2021	P07 Control y Apoyo a la Administración de Justicia	Contar con un modelo de asignación de Jueces o Jueces especializados en Ejecución de Sentencias y en Justicia para Adolescentes, acorde a las necesidades en la carga de trabajo, que permita la adecuada atención de los juicios en estas materias específicas.	Porcentaje de promociones atendidas en materia de Ejecución de Sentencias	Eficacia	Promociones atendidas en el periodo evaluado con respecto a las recibidas en el mismo	(Promociones atendidas / Promociones recibidas) por 100	Porcentaje	Trimestral	100%	100%	Descendente	Sistema de Justicia Penal Oral, Ejecución de sentencias para Adolescentes	17/11/2020	Unidad de Planeación y Desarrollo
2021	P07 Control y Apoyo a la Administración de Justicia	Contar con un modelo de asignación de Jueces o Jueces especializados en Ejecución de Sentencias y en Justicia para Adolescentes, acorde a las necesidades en la carga de trabajo, que permita la adecuada atención de los juicios en estas materias específicas.	Porcentaje de notificaciones realizadas en materia de Ejecución de Sentencias	Eficacia	Porcentaje de asuntos en los que se comunicó de una resolución a las partes y perjudicados de una causa	(Número de notificaciones realizadas – Número de notificaciones no realizadas especificadas en resolutivos / Número de notificaciones ordenadas) por 100	Porcentaje	Trimestral	100%	100%	Descendente	Sistema de Justicia Penal Oral, Ejecución de sentencias para Adolescentes	17/11/2020	Unidad de Planeación y Desarrollo
2021	P07 Control y Apoyo a la Administración de Justicia	Contar con un modelo de asignación de Jueces o Jueces especializados en Ejecución de Sentencias y en Justicia para Adolescentes, acorde a las necesidades en la carga de trabajo, que permita la adecuada atención de los juicios en estas materias específicas.	Porcentaje de celebración de audiencias programadas en la Ejecución de Sentencias	Eficacia	Porcentaje de audiencias celebradas con respecto a las programadas	(Número de audiencias celebradas / Número de audiencias programadas ) por 100	Porcentaje	Trimestral	100%	100%	Descendente	Sistema de Justicia Penal Oral, Ejecución de sentencias para Adolescentes	17/11/2020	Unidad de Planeación y Desarrollo
2021	P07 Control y Apoyo a la Administración de Justicia	Contar con un modelo de asignación de Jueces o Jueces especializados en Ejecución de Sentencias y en Justicia para Adolescentes, acorde a las necesidades en la carga de trabajo, que permita la adecuada atención de los juicios en estas materias específicas.	Porcentaje de Efectividad de Audiencias en Materia de Ejecución de Sentencias	Calidad	Audiencias efectivas del total de audiencias celebradas	(Número de audiencias efectivas / Número de audiencias celebradas ) por 100	Porcentaje	Trimestral	83%	90%	Descendente	Sistema de Justicia Penal Oral, Ejecución de sentencias para Adolescentes	17/11/2020	Unidad de Planeación y Desarrollo

**CENTRO ESTATAL DE JUSTICIA ALTERNATIVA**

2021	E06 Administración e Impartición de Justicia	Fortalecer la Justicia Alternativa, mejorando su capacidad de atención a través de acciones orientadas a su desarrollo a nivel estatal.	Porcentaje de asuntos resueltos a través de los medios alternativos para la solución de conflictos	Eficacia	Los conflictos que se resuelven a través de los Medios Alternos	[(Número de conflictos resueltos a través de medios alternativos para la solución de conflictos + Número de asuntos orientados) / (Número de asuntos recibidos en materia Civil + Número de Asuntos recibidos en materia Mercantil + Número de asuntos recibidos en materia Familiar + Número de asuntos recibidos que no son competencia de CEJA + Número de asuntos en trámite)]x100	Porcentaje	Trimestral	70%	85%	Ascendente	CEJA	17/11/2020	Unidad de Planeación y Desarrollo
------	--	---	--	----------	---	--	------------	------------	-----	-----	------------	------	------------	-----------------------------------



**Poder Judicial del Estado de Baja California**  
Consejo de la Judicatura  
**Indicadores de Gestión**

Ejercicio	Nombre del programa	Objetivo institucional	Nombre del indicador	Dimensión a medir	Definición del indicador:	Método de cálculo	Unidad de medida	Frecuencia de medición	Línea base	Metas programadas	Sentido del indicador	Fuente de información	Fecha de validación	Área responsable de la información
2021	E06 Administración e Impartición de Justicia	Fortalecer la Justicia Alternativa, mejorando su capacidad de atención a través de acciones orientadas a su desarrollo a nivel estatal.	Efectividad de Asuntos Resueltos por medios Alternos	Calidad	Los casos exitosos que concluyen con un convenio, logrados mediante la utilización de alguno de los medios alternos de justicia.	(Convenios de Mediación Registrados en el Periodo + Convenios de Conciliación Registrados en el Periodo / Mediaciones Realizadas en el Periodo + Conciliaciones Realizadas en el Periodo) por 100	Porcentaje	Trimestral	30%	30%	Ascendente	CEJA	17/11/2020	Unidad de Planeación y Desarrollo

**OFICIALÍA DE PARTES COMÚN**

2021	P07 Control y Apoyo a la Administración de Justicia	Eficiencia en la Oficialía de Partes	Tiempo Promedio de Entrega de Documentos Jurisdiccionales en 1ra. Inst.	Eficiencia	Tiempo que tardan en entregar los documentos jurisdiccionales en 1ra. Instancia	(Días transcurridos desde que se recibe un inicio y/o escrito hasta que se entregó en el área correspondiente el documento 1 + Días transcurridos desde que se recibe un inicio y/o escrito hasta que se entregó en el área correspondiente el documento n...) / Número de documentos jurisdiccionales que se tomaron de muestra.	Días	Trimestral	100%	100%	Descendente	Oficialía Común de Partes	17/11/2020	Unidad de Planeación y Desarrollo
2021	P07 Control y Apoyo a la Administración de Justicia	Eficiencia en la Oficialía de Partes	Tiempo Promedio de Entrega de Documentos Jurisdiccionales en 2da. Inst.	Eficiencia	Tiempo que tardan en entregar los documentos jurisdiccionales en 2ra. Instancia	(Días transcurridos desde que se recibe un inicio y/o escrito hasta que se entregó en el área correspondiente el documento 1 + Días transcurridos desde que se recibe un inicio y/o escrito hasta que se entregó en el área correspondiente el documento n...) / Número de documentos jurisdiccionales que se tomaron de muestra.	Días	Trimestral	100%	100%	Descendente	Oficialía Común de Partes	17/11/2020	Unidad de Planeación y Desarrollo

**PRESIDENCIA DEL TRIBUNAL SUPERIOR DE JUSTICIA Y DEL CONSEJO DE LA JUDICATURA**

2021	P07 Control y Apoyo a la Administración de Justicia	Representar al Poder Judicial, impulsando y consolidando la vinculación con la sociedad, para garantizar el acercamiento de los diversos grupos sociales hacia el quehacer jurisdiccional, con el fin de que sea reconocido como una institución sustantiva, garante de la vida democrática, la paz y armonía social del Estado de Baja California.	Porcentaje de Representación de Eventos en General	Eficacia	Los eventos oficiales a los que ha sido invitado Poder Judicial que han sido representados.	((Número de Eventos Oficiales a los que se asistió en representación del Poder Judicial del Estado (Magistrado Presidente o persona designada por él) + (Número de Eventos No Oficiales a los que Asistió en representación del Poder Judicial del Estado (Magistrado Presidente o persona designada por él) / Total de Invitaciones a Eventos Recibidas en el periodo) por 100	Porcentaje	Trimestral	98%	98%	Ascendente	Presidencia	17/11/2020	Unidad de Planeación y Desarrollo
2021	P07 Control y Apoyo a la Administración de Justicia	Representar al Poder Judicial, impulsando y consolidando la vinculación con la sociedad, para garantizar el acercamiento de los diversos grupos sociales hacia el quehacer jurisdiccional, con el fin de que sea reconocido como una institución sustantiva, garante de la vida democrática, la paz y armonía social del Estado de Baja California.	Porcentaje de Audiencias Atendidas	Eficacia	Las audiencias concedidas por parte de Presidencia.	( Número de Audiencias Atendidas / Total de Audiencias Solicitadas en el periodo ) por 100	Porcentaje	Trimestral	84%	85%	Ascendente	Presidencia	17/11/2020	Unidad de Planeación y Desarrollo

**COORDINACIÓN DE COMUNICACIÓN SOCIAL Y RELACIONES PÚBLICAS**

2021	P07 Control y Apoyo a la Administración de Justicia	Posicionar al Poder Judicial del Estado como una institución confiable, transparente y comprometida con la sociedad.	Porcentaje de notas positivas publicadas en medios informativos	Calidad	Las notas publicadas en los medios de comunicación que contengan información positiva sobre el Poder Judicial del Estado.	(Número de notas positivas publicadas en medios informativos / Total de notas publicadas de Poder Judicial en medios informativos)*100	Porcentaje	Trimestral	50%	60%	Ascendente	Coordinación de Comunicación Social y Relaciones Públicas	17/11/2020	Unidad de Planeación y Desarrollo
2021	P07 Control y Apoyo a la Administración de Justicia	Posicionar al Poder Judicial del Estado como una institución confiable, transparente y comprometida con la sociedad.	Porcentaje de Difusión de Actividades y/o Servicios del Poder Judicial del Estado	Eficacia	Las actividades realizadas relacionadas con la difusión del quehacer judicial conforme a las programadas en el periodo.	(Número de actividades y/o servicios difundidos acerca de Poder Judicial / Total de actividades y/o servicios del Poder Judicial programadas a difundir) por 100	Porcentaje	Trimestral	100%	100%	Ascendente	Coordinación de Comunicación Social y Relaciones Públicas	17/11/2020	Unidad de Planeación y Desarrollo

**UNIDAD DE PLANEACIÓN Y DESARROLLO**

2021	P07 Control y Apoyo a la Administración de Justicia	Lograr un desarrollo organizacional que asegure la eficiencia y efectividad en las funciones, y fomenta la coordinación entre las dimensiones jurisdiccional y administrativa basada en el logro de resultados comunes para el Poder Judicial, a través de una reingeniería de procesos para redimensionar las funciones y las estructuras organizacionales.	Porcentaje de Cumplimiento del Plan de Desarrollo Judicial	Eficacia	El cumplimiento al Plan de Desarrollo Judicial.	(Número de Líneas Estratégicas Alcanzadas Según el Plan de Desarrollo Judicial / Total de Líneas Estratégicas en el Plan de Desarrollo Judicial) por 100	Porcentaje	Anual	0%	30%	Ascendente	Unidad de Planeación y Desarrollo	17/11/2020	Unidad de Planeación y Desarrollo
------	---	--	--	----------	---	--	------------	-------	----	-----	------------	-----------------------------------	------------	-----------------------------------



**Poder Judicial del Estado de Baja California**  
Consejo de la Judicatura  
**Indicadores de Gestión**

Ejercicio	Nombre del programa	Objetivo institucional	Nombre del indicador	Dimensión a medir	Definición del indicador:	Método de cálculo	Unidad de medida	Frecuencia de medición	Línea base	Metas programadas	Sentido del indicador	Fuente de información	Fecha de validación	Área responsable de la información
2021	P07 Control y Apoyo a la Administración de Justicia	Lograr un desarrollo organizacional que asegure la eficiencia y efectividad en las funciones, y fomente la coordinación entre las dimensiones jurisdiccional y administrativa basada en el logro de resultados comunes para el Poder Judicial, a través de una reingeniería de procesos para redimensionar las funciones y las estructuras organizacionales.	Porcentaje de Cumplimiento de Proyectos Estratégicos Jurisdiccionales y Administrativos	Eficacia	El cumplimiento de los Proyectos Estratégicos Jurisdiccionales y Administrativos.	(Número de Proyectos Estratégicos Alcanzados/Total de Proyectos Estratégicos) por 100	Porcentaje	Anual	0%	30%	Ascendente	Unidad de Planeación y Desarrollo	17/11/2020	Unidad de Planeación y Desarrollo
2021	P07 Control y Apoyo a la Administración de Justicia	Lograr un desarrollo organizacional que asegure la eficiencia y efectividad en las funciones, y fomente la coordinación entre las dimensiones jurisdiccional y administrativa basada en el logro de resultados comunes para el Poder Judicial, a través de una reingeniería de procesos para redimensionar las funciones y las estructuras organizacionales.	Porcentaje de Cumplimiento de Proyectos Institucionales	Eficacia	El cumplimiento de los Proyectos Institucionales.	(Número de Proyectos Institucionales Alcanzados / Total de Proyectos Institucionales) por 100	Porcentaje	Anual	0%	30%	Ascendente	Unidad de Planeación y Desarrollo	17/11/2020	Unidad de Planeación y Desarrollo
2021	P07 Control y Apoyo a la Administración de Justicia	Consolidar el Sistema de Seguimiento a los Resultados y la Evaluación del Desempeño del Poder Judicial del Estado de Baja California, que permita la valoración objetiva del desempeño de los programas, con la finalidad de conocer y hacer transparentes los resultados del ejercicio de los recursos y su impacto, contribuyendo a la gestión judicial basada en Resultados, y a la información oportuna para la toma de decisiones del Consejo de la Judicatura.	Porcentaje de Seguimiento a los Indicadores Estratégicos y de Gestión	Eficacia	El seguimiento a los indicadores de gestión.	(Número de Indicadores Estratégicos y de Gestión Presentados en Tiempo y Forma por las Áreas / Total de Indicadores Estratégicos y de Gestión) por 100	Porcentaje	Trimestral	100%	100%	Ascendente	Unidad de Planeación y Desarrollo	17/11/2020	Unidad de Planeación y Desarrollo

**COMITÉ DE TRANSPARENCIA**

2021	P07 Control y Apoyo a la Administración de Justicia	Fortalecer la legitimidad del Poder Judicial del Estado, mediante acciones que coadyuven a dar cuenta a los ciudadanos de todos sus actos, en cuanto a su quehacer Institucional.	Tasa de Variación del Nivel de Cumplimiento de las Obligaciones de Transparencia emitido por el Órgano Garante	Eficacia	La calificación otorgada respecto a la verificación virtual oficiosa	[(Nivel de Cumplimiento de las Obligaciones de Transparencia emitido por el Órgano Garante para el año en curso/Nivel de Cumplimiento de las Obligaciones de Transparencia emitido por el Órgano Garante para el año anterior)-1] por 100	Porcentaje	Anual	0%	0%	Ascendente	Comité de Transparencia	17/11/2020	Unidad de Planeación y Desarrollo
------	---	---	--	----------	--	---	------------	-------	----	----	------------	-------------------------	------------	-----------------------------------

**UNIDAD DE TRANSPARENCIA**

2021	P07 Control y Apoyo a la Administración de Justicia	Mejorar la imagen pública del Poder Judicial, como una institución de manejo transparente en el desarrollo de sus actividades sustantivas, así como de los recursos que le son asignados, a través de la debida y clara rendición de cuentas.	Promedio de Tiempo de Respuesta de las áreas a las Solicitudes de Información	Eficiencia	El tiempo promedio que transcurre desde el momento que se recibe la Solicitud de información correspondiente, hasta el momento en que se le da respuesta a la misma.	[( $\sum$ de Tiempo de Respuesta a las Solicitudes de Información dentro del Plazo Legal + $\sum$ de Tiempo de Respuesta a las Solicitudes de Información con Ampliación de Término) / (Total de Solicitudes de Información contestadas dentro del Plazo Legal + Total de Solicitudes de Información contestadas con Ampliación de Término)]	Días	Trimestral	10 días	10 días	Descendente	Unidad de Transparencia	17/11/2020	Unidad de Planeación y Desarrollo
2021	P07 Control y Apoyo a la Administración de Justicia	Mejorar la imagen pública del Poder Judicial, como una institución de manejo transparente en el desarrollo de sus actividades sustantivas, así como de los recursos que le son asignados, a través de la debida y clara rendición de cuentas.	Porcentaje de Información de Oficio Publicada	Eficacia	El porcentaje de cumplimiento que se le brinda a la Obligación que se tiene de poner a disposición de la ciudadanía la Información Pública de Oficio por medio del portal de Transparencia del Poder Judicial del Estado en cuanto a su competencia como sujeto obligado	(Número de Documentos de Oficio Publicados en el Portal de Transparencia del Poder Judicial del Estado / Número de Documentos de Oficio que deben ser Publicados) por 100	Porcentaje	Trimestral	92%	95%	Ascendente	Unidad de Transparencia	17/11/2020	Unidad de Planeación y Desarrollo

**CONSEJO DE LA JUDICATURA DEL ESTADO DE BAJA CALIFORNIA**

**COMISIÓN DE ADMINISTRACIÓN**

2021	P07 Control y Apoyo a la Administración de Justicia	Fortalecer la gestión administrativa del Poder Judicial mediante el seguimiento y control del manejo de los recursos financieros, humanos y materiales, con la emisión de políticas de gasto, eficiencia y desarrollo humano para lograr la efectividad de los servicios administrativos en apoyo a las funciones del Consejo de la Judicatura y los Órganos Judiciales.	Porcentaje Promedio de Eficiencia Financiera	Eficacia	El promedio de eficiencia en las áreas de finanzas.	(Sumatoria de los porcentajes de los indicadores obtenidos por las áreas de Contabilidad y Finanzas, Programación y Presupuestos y Fondo Auxiliar para la Administración de Justicia / Total de Quejas Administrativas recibidas en el periodo + Total de Quejas Administrativas contra Servidores Públicos recibidas en el periodo) por 100	Porcentaje	Trimestral	85%	90%	Ascendente	Comisión de Administración	17/11/2020	Unidad de Planeación y Desarrollo
------	---	--	--	----------	---	--	------------	------------	-----	-----	------------	----------------------------	------------	-----------------------------------

**COMISIÓN DE VIGILANCIA Y DISCIPLINA**

2021	P07 Control y Apoyo a la Administración de Justicia	Fortalecer las capacidades de los órganos de vigilancia y disciplina, mejorando los procesos de inspección, revisión y comprobación que se realizan a los diversos órganos jurisdiccionales y a los auxiliares de justicia, asegurando la eficiencia y la obtención de resultados favorables.	Porcentaje de Quejas Administrativas Resueltas	Eficacia	La resolución sobre quejas administrativas resueltas.	(Número de Quejas Administrativas sobre las cuales se Determinó Procedencia o Improcedencia / Total de Quejas Administrativas contra Servidores Públicos recibidas en el periodo + Total de Quejas Administrativas contra Servidores Públicos recibidas en el periodo) por 100	Porcentaje	Trimestral	73%	73%	Ascendente	Comisión de Vigilancia y Disciplina	17/11/2020	Unidad de Planeación y Desarrollo
------	---	---	--	----------	---	--	------------	------------	-----	-----	------------	-------------------------------------	------------	-----------------------------------



**Poder Judicial del Estado de Baja California**  
Consejo de la Judicatura  
**Indicadores de Gestión**

Ejercicio	Nombre del programa	Objetivo institucional	Nombre del indicador	Dimensión a medir	Definición del indicador:	Método de cálculo	Unidad de medida	Frecuencia de medición	Línea base	Metas programadas	Sentido del indicador	Fuente de información	Fecha de validación	Área responsable de la información
2021	P07 Control y Apoyo a la Administración de Justicia	Fortalecer las capacidades de los órganos de vigilancia y disciplina, mejorando los procesos de inspección, revisión y comprobación que se realizan a los diversos órganos jurisdiccionales y a los auxiliares de justicia, asegurando la eficiencia y la obtención de resultados favorables.	Porcentaje de Quejas Administrativas Precedentes	Calidad	Las quejas administrativas precedentes.	(Número de Quejas Administrativas sobre las cuales se determinó procedencia / Total de Quejas Administrativas contra Servidores Públicos) por 100	Porcentaje	Trimestral	4%	4%	Descendente	Comisión de Vigilancia y Disciplina	17/11/2020	Unidad de Planeación y Desarrollo
2021	P07 Control y Apoyo a la Administración de Justicia	Fortalecer las capacidades de los órganos de vigilancia y disciplina, mejorando los procesos de inspección, revisión y comprobación que se realizan a los diversos órganos jurisdiccionales y a los auxiliares de justicia, asegurando la eficiencia y la obtención de resultados favorables.	Porcentaje de Efectividad en las Resoluciones	Calidad	La efectividad en las resoluciones.	(Dictámenes contra los que No se interpuso Amparo + Amparos No Concedidos) / (Dictámenes Precedentes, Improcedentes o de Resolución emitidos + Amparos Pendientes de Resolución) por 100	Porcentaje	Trimestral	91%	95%	Ascendente	Comisión de Vigilancia y Disciplina	17/11/2020	Unidad de Planeación y Desarrollo
2021	P07 Control y Apoyo a la Administración de Justicia	Fortalecer las capacidades de los órganos de vigilancia y disciplina, mejorando los procesos de inspección, revisión y comprobación que se realizan a los diversos órganos jurisdiccionales y a los auxiliares de justicia, asegurando la eficiencia y la obtención de resultados favorables.	Porcentaje de Sanciones Ejecutadas	Eficacia	La ejecución de sanciones.	(Número de Sanciones Ejecutadas / (Número de Quejas Administrativas Precedentes + Total de quejas Administrativas Pendientes de Ejecución en Trámite de Amparo) - Número de Quejas Administrativas que en Resultado de Amparo No Procedieron) por 100	Porcentaje	Trimestral	90%	90%	Ascendente	Comisión de Vigilancia y Disciplina	17/11/2020	Unidad de Planeación y Desarrollo
2021	P07 Control y Apoyo a la Administración de Justicia	Fortalecer las capacidades de los órganos de vigilancia y disciplina, mejorando los procesos de inspección, revisión y comprobación que se realizan a los diversos órganos jurisdiccionales y a los auxiliares de justicia, asegurando la eficiencia y la obtención de resultados favorables.	Porcentaje de Cumplimiento en Visitas de Inspección	Eficacia	El cumplimiento de la programación de las visitas de inspección a las áreas jurisdiccionales.	(Número de Visitas de Inspección en Materia Penal Realizadas + Número de Visitas de Inspección en Materia Civil Realizadas + Número de Visitas de Inspección en Materia Familiar Realizadas + Número de Visitas de Inspección en Juzgados Mixtos Realizadas) / (Total de Visitas de Inspección en Materia Penal Programadas + Total de Visitas de Inspección en Materia Civil Programadas + Total de Visitas de Inspección en Materia Familiar Programadas + Total de Visitas de Inspección en Juzgados Mixtos programadas)	Porcentaje	Semestral	100%	100%	Ascendente	Comisión de Vigilancia y Disciplina	17/11/2020	Unidad de Planeación y Desarrollo

**COMISIÓN DE CARRERA JUDICIAL**

2021	P07 Control y Apoyo a la Administración de Justicia	Consolidar la carrera judicial de las y los funcionarios jurisdiccionales, actualizando su marco normativo, la evaluación del desempeño y el sistema de reconocimientos e incentivos mediante la continua capacitación y profesionalización de sus funciones.	Porcentaje de Dictámenes Emitidos para Ratificación de Jueces por la Comisión de Carrera Judicial.	Eficacia	Dictámenes emitidos para ratificación de jueces.	[(Número de Dictámenes emitidos por ratificación de Jueces + Número de Dictámenes emitidos por ratificación de Magistrados) / (Número de Dictámenes a realizar de Jueces en el Estado a Ratificar según Periodo Establecido + Número de Dictámenes a realizar de Magistrados en el Estado a Ratificar según Periodo Establecido)] por 100	Porcentaje	Trimestral	100%	100%	Ascendente	Comisión de Carrera Judicial	17/11/2020	Unidad de Planeación y Desarrollo
2021	P07 Control y Apoyo a la Administración de Justicia	Consolidar la carrera judicial de las y los funcionarios jurisdiccionales, actualizando su marco normativo, la evaluación del desempeño y el sistema de reconocimientos e incentivos mediante la continua capacitación y profesionalización de sus funciones.	Porcentaje de Desahogo de Convocatorias para la Selección de Funcionarios	Eficacia	Dictámenes emitidos por Convocatorias de Selección.	[(Número de Dictámenes Emitidos en Etapa de 1 del concurso de selección + Número de dictámenes emitidos en etapa 2 del concurso de selección + Número de dictámenes emitidos en etapa Final del Concurso de Selección) / (Total de Aspirantes en Etapa 1 del concurso de selección + Total de aspirantes en etapa 2 del concurso de selección + Total de aspirantes en etapa Final del Concurso de Selección)] por 100	Porcentaje	Trimestral	100%	100%	Ascendente	Comisión de Carrera Judicial	17/11/2020	Unidad de Planeación y Desarrollo
2021	P07 Control y Apoyo a la Administración de Justicia	Consolidar la carrera judicial de las y los funcionarios jurisdiccionales, actualizando su marco normativo, la evaluación del desempeño y el sistema de reconocimientos e incentivos mediante la continua capacitación y profesionalización de sus funciones.	Porcentaje de Servidores Públicos Promovidos en Ascenso de su Carrera Judicial	Eficacia	Servidores Públicos promovidos a puestos vacantes de carácter jurisdiccional que representan un ascenso en su Carrera Judicial.	(Número de Servidores Públicos que Ocuparon un Cargo de Carácter Jurisdiccional Ascendente en su Carrera Judicial / Total de Puestos Vacantes de Carácter Jurisdiccional generados en Categorías que integran la Carrera Judicial) por 100	Porcentaje	Trimestral	60%	70%	Ascendente	Comisión de Carrera Judicial	17/11/2020	Unidad de Planeación y Desarrollo
2021	P07 Control y Apoyo a la Administración de Justicia	Consolidar la carrera judicial de las y los funcionarios jurisdiccionales, actualizando su marco normativo, la evaluación del desempeño y el sistema de reconocimientos e incentivos mediante la continua capacitación y profesionalización de sus funciones.	Porcentaje de avance en la revisión y aprobación del Reglamento de Carrera Judicial	Eficacia	El avance obtenido en relación a la revisión y aprobación del proyecto de Reglamento para la Carrera Judicial del Poder Judicial del Estado.	(Número de actividades realizadas para concluir la revisión y aprobación del Reglamento de Carrera Judicial / Total de actividades necesarias para concluir la revisión y aprobación del Reglamento de Carrera Judicial) por 100	Porcentaje	Semestral	0 (Base Cero)	100%	Ascendente	Comisión de Carrera Judicial	17/11/2020	Unidad de Planeación y Desarrollo

**COMISIÓN ACADÉMICA**

2021	P07 Control y Apoyo a la Administración de Justicia	Desarrollar las competencias profesionales del personal jurisdiccional y administrativo, como impulso a la mejora continua del desempeño de sus funciones, a través del fortalecimiento de las actividades de capacitación y profesionalización del recurso humano del Poder Judicial.	Porcentaje de Servidores Públicos Capacitados Mediante Programas Generados por la Celebración de Convenios Académicos	Eficacia	Servidores públicos capacitados mediante programas generados por la celebración de convenios académicos.	(Número de Servidores Públicos Capacitados Mediante Programas Generados por la Celebración de Convenios Académicos / Total de Servidores Públicos en PJBC) por 100	Porcentaje	Trimestral	11%	11%	Ascendente	Comisión Académica	17/11/2020	Unidad de Planeación y Desarrollo
------	---	--	---	----------	--	--	------------	------------	-----	-----	------------	--------------------	------------	-----------------------------------



**Poder Judicial del Estado de Baja California**  
Consejo de la Judicatura  
**Indicadores de Gestión**

Ejercicio	Nombre del programa	Objetivo institucional	Nombre del indicador	Dimensión a medir	Definición del indicador:	Método de cálculo	Unidad de medida	Frecuencia de medición	Línea base	Metas programadas	Sentido del indicador	Fuente de información	Fecha de validación	Área responsable de la información
2021	P07 Control y Apoyo a la Administración de Justicia	Desarrollar las competencias profesionales del personal jurisdiccional y administrativo, como impulso a la mejora continua del desempeño de sus funciones, a través del fortalecimiento de las actividades de capacitación y profesionalización del recurso humano del Poder Judicial.	Índice de Calidad sobre la Impartición de Eventos de Capacitación	Calidad	El grado de satisfacción de los servidores públicos capacitados, en cuanto a las actividades desarrolladas por los docentes.	(Sumatoria de la calificación obtenida en las encuestas aplicadas evaluando a los Docentes de los cursos realizados / Total de Encuestas Aplicadas) por 100	Calificación	Trimestral	95	95	Ascendente	Comisión Académica	17/11/2020	Unidad de Planeación y Desarrollo

**COORDINACIÓN DE PERITOS**

2021	P07 Control y Apoyo a la Administración de Justicia	Contar con un Padrón de Peritos más completo, capacitado y eficaz, que brinde un mayor servicio a la Administración de Justicia.	Tasa de Variación de Peritos en el Padrón	Eficacia	El aumento o disminución de Peritos en el Padrón.	[(Total de Peritos en el Padrón en el año actual / Total de Peritos en el Padrón en el año anterior)-1] por 100	Porcentaje	Trimestral	-2%	0%	Ascendente	Coordinación de Peritos	17/11/2020	Unidad de Planeación y Desarrollo
------	---	--	---	----------	---	---	------------	------------	-----	----	------------	-------------------------	------------	-----------------------------------

**SECRETARÍA GENERAL DEL CONSEJO DE JUDICATURA**

2021	P07 Control y Apoyo a la Administración de Justicia	Consolidar una gestión eficiente de los asuntos que sean competencia del Pleno del Consejo de la Judicatura.	Porcentaje de Seguimiento de Acuerdos Emitidos y Liberados por Pleno del Consejo de la Judicatura del Estado	Eficacia	El seguimiento a los acuerdos del H. Pleno del Consejo de la Judicatura.	(Número de Acuerdos Aprobados por el Pleno del Consejo de la Judicatura, los cuales hayan sido Turnados a las Áreas administrativas para el seguimiento Correspondiente / Total de Acuerdos Emitidos y Aprobados por el Pleno del Consejo de la Judicatura del Estado ) por 100	Porcentaje	Trimestral	100%	100%	Ascendente	Secretaría General del Consejo de la Judicatura	17/11/2020	Unidad de Planeación y Desarrollo
------	---	--	--	----------	--	---	------------	------------	------	------	------------	---	------------	-----------------------------------

**OFICIALÍA MAYOR**

2021	P07 Control y Apoyo a la Administración de Justicia	Coordinar la administración del capital humano, los bienes y servicios y los recursos materiales, así como la infraestructura tecnológica e informática, procurando eficiencia, mejora continua y calidad en la atención de los servicios que se prestan a la institución judicial.	Porcentaje promedio de eficiencia en la administración de recursos humanos, materiales y tecnológicos	Eficacia	El promedio de eficacia resultado de los indicadores de gestión de las áreas de Recursos Humanos, Servicios Generales, Informática, Delegación Tijuana y Delegación Ensenada.	(Sumatoria de los porcentajes de los indicadores obtenidos por las áreas de Recursos Humanos, Informática, Servicios Generales, Delegación Tijuana y Delegación Ensenada) / Total de indicadores de las áreas de Recursos Humanos, Informática, Servicios Generales, Delegación Tijuana y Delegación Ensenada)	Porcentaje	Trimestral	84%	90%	Ascendente	Oficialía Mayor	17/11/2020	Unidad de Planeación y Desarrollo
2021	P07 Control y Apoyo a la Administración de Justicia	Coordinar la administración del capital humano, los bienes y servicios y los recursos materiales, así como la infraestructura tecnológica e informática, procurando eficiencia, mejora continua y calidad en la atención de los servicios que se prestan a la institución judicial.	Porcentaje de calidad en el servicio de las áreas de Oficialía Mayor	Calidad	El grado de satisfacción de los usuarios internos atendidos por las áreas de servicios, adquisiciones y soporte tecnológico.	(Suma total de calificaciones/Total de áreas evaluadas) por 100	Porcentaje	Semestral	4	4	Descendente	Oficialía Mayor	17/11/2020	Unidad de Planeación y Desarrollo
2021	P07 Control y Apoyo a la Administración de Justicia	Coordinar la administración del capital humano, los bienes y servicios y los recursos materiales, así como la infraestructura tecnológica e informática, procurando eficiencia, mejora continua y calidad en la atención de los servicios que se prestan a la institución judicial.	Cumplimiento de los Servicios Especializados Contratados	Eficacia	Los servicios especializados pactados por medio de contrato se están realizando en tiempo y forma.	(Número de Servicios Especializados Efectuados en un Periodo Determinado / Número de Servicios Especializados Contratados en un Periodo Determinado) por 100	Porcentaje	Trimestral	98%	100%	Ascendente	Delegación de Oficialía Mayor Tijuana	17/11/2020	Unidad de Planeación y Desarrollo
2021	P07 Control y Apoyo a la Administración de Justicia	Coordinar la administración del capital humano, los bienes y servicios y los recursos materiales, así como la infraestructura tecnológica e informática, procurando eficiencia, mejora continua y calidad en la atención de los servicios que se prestan a la institución judicial.	Porcentaje de Atención a Solicitudes de Servicio y Mantenimiento	Eficacia	La atención a solicitudes de servicio y mantenimiento generadas por las áreas.	(Número de Solicitudes de Servicio y de Mantenimiento atendidas en un periodo determinado / Total de Solicitudes de Servicio y de Mantenimiento recibidas en un Periodo Determinado) por 100	Porcentaje	Trimestral	82%	85%	Ascendente	Delegación de Oficialía Mayor Tijuana	17/11/2020	Unidad de Planeación y Desarrollo
2021	P07 Control y Apoyo a la Administración de Justicia	Coordinar la administración del capital humano, los bienes y servicios y los recursos materiales, así como la infraestructura tecnológica e informática, procurando eficiencia, mejora continua y calidad en la atención de los servicios que se prestan a la institución judicial.	Promedio de Tiempo de Respuesta de Servicios y Mantenimiento a las Áreas	Eficiencia	El tiempo de respuesta en atender las solicitudes de servicios y mantenimiento a las áreas.	Tiempo de Respuesta a Servicios y Mantenimiento a las Áreas Solicitud de Servicio y Mantenimiento (solo aquellas que generen una Orden de Servicio) 1 +Tiempo de Respuesta a Servicios y Mantenimiento a las Áreas Solicitud de Servicio y Mantenimiento (solo aquellas que generen una Orden de Servicio) .....+ Tiempo de Respuesta a Servicios y Mantenimiento a las Áreas Solicitud de Servicio y Mantenimiento (solo aquellas que generen una Orden de Servicio) 12 / Número de Solicitudes de Servicio Muestra Recibidas en un Periodo Determinado (solo aquellas que generaron Orden de Compra) por 100	Días	Trimestral	3 días	3 días	Descendente	Delegación de Oficialía Mayor Tijuana	17/11/2020	Unidad de Planeación y Desarrollo
2021	P07 Control y Apoyo a la Administración de Justicia	Coordinar la administración del capital humano, los bienes y servicios y los recursos materiales, así como la infraestructura tecnológica e informática, procurando eficiencia, mejora continua y calidad en la atención de los servicios que se prestan a la institución judicial.	Tasa de Variación en Mantenimientos Correctivos a Vehículos	Eficacia	Los mantenimientos correctivos efectuados al Padrón Vehicular.	[(Número de Mantenimientos Correctivos en el periodo en el año actual / Número de Mantenimientos Correctivos en el periodo en el año anterior) -1] por 100	Porcentaje	Trimestral	-81%	0%	Descendente	Delegación de Oficialía Mayor Tijuana	17/11/2020	Unidad de Planeación y Desarrollo
2021	P07 Control y Apoyo a la Administración de Justicia	Coordinar la administración del capital humano, los bienes y servicios y los recursos materiales, así como la infraestructura tecnológica e informática, procurando eficiencia, mejora continua y calidad en la atención de los servicios que se prestan a la institución judicial.	Tiempo de entrega de materiales y suministros a las áreas por parte de Almacén	Eficiencia	El tiempo de respuesta en atender las entregas de materiales y suministros solicitados por las áreas.	(Tiempo de entrega de materiales y suministros a las áreas de solicitud 14-Tiempo de entrega de materiales y suministros a las áreas de solicitud .....+ Tiempo de entrega de materiales y suministros a las áreas de solicitud)2 / Total de solicitudes de las áreas de materiales y suministros) por 100	Días	Trimestral	1 día	1 día	Descendente	Delegación de Oficialía Mayor Tijuana	17/11/2020	Unidad de Planeación y Desarrollo
2021	P07 Control y Apoyo a la Administración de Justicia	Coordinar la administración del capital humano, los bienes y servicios y los recursos materiales, así como la infraestructura tecnológica e informática, procurando eficiencia, mejora continua y calidad en la atención de los servicios que se prestan a la institución judicial.	Cumplimiento de los Servicios Especializados Contratados	Eficacia	Los servicios especializados pactados por medio de contrato se están realizando en tiempo y forma.	(Número de Servicios Especializados Efectuados en un Periodo Determinado / Número de Servicios Especializados Contratados en un Periodo Determinado) por 100	Porcentaje	Trimestral	100%	100%	Ascendente	Delegación de Oficialía Mayor Ensenada	17/11/2020	Unidad de Planeación y Desarrollo





**Poder Judicial del Estado de Baja California**  
Consejo de la Judicatura  
**Indicadores de Gestión**

Ejercicio	Nombre del programa	Objetivo institucional	Nombre del indicador	Dimensión a medir	Definición del indicador:	Método de cálculo	Unidad de medida	Frecuencia de medición	Línea base	Metas programadas	Sentido del indicador	Fuente de información	Fecha de validación	Área responsable de la información
2021	P07 Control y Apoyo a la Administración de Justicia	Coordinar la administración del capital humano, los bienes y servicios y los recursos materiales, así como la infraestructura tecnológica e informática, procurando eficiencia, mejora continua y calidad en la atención de los servicios que se prestan a la institución judicial.	Porcentaje de Atención a Solicitudes de Servicio y Mantenimiento	Eficacia	La atención a solicitudes de servicio y mantenimiento generadas por las áreas.	$(\text{Número de Solicitudes de Servicios y de Mantenimiento atendidos en un periodo determinado} / \text{Total de Solicitudes de Servicio y de Mantenimiento recibidas en un Periodo Determinado}) \times 100$	Porcentaje	Trimestral	80%	85%	Ascendente	Delegación de Oficialía Mayor Ensenada	17/11/2020	Unidad de Planeación y Desarrollo
2021	P07 Control y Apoyo a la Administración de Justicia	Coordinar la administración del capital humano, los bienes y servicios y los recursos materiales, así como la infraestructura tecnológica e informática, procurando eficiencia, mejora continua y calidad en la atención de los servicios que se prestan a la institución judicial.	Promedio de Tiempo de Respuesta de Servicios y Mantenimiento a las Áreas	Eficiencia	El tiempo de respuesta en atender las solicitudes de servicios y mantenimiento a las áreas.	$\text{Tiempo de Respuesta a Servicios y Mantenimiento a las Áreas Solicitudes de Servicio y Mantenimiento (solo aquellas que generen una Orden de Servicio)} + \text{Tiempo de Respuesta a Servicios y Mantenimiento a las Áreas Solicitudes de Servicio y Mantenimiento (solo aquellas que generen una Orden de Servicio)} / \text{Número de Solicitudes de Servicio Muestra Recibidas en un Periodo Determinado (solo aquellas que generaron Orden de Compra)} \times 100$	Días	Trimestral	3 días	3 días	Descendente	Delegación de Oficialía Mayor Ensenada	17/11/2020	Unidad de Planeación y Desarrollo
2021	P07 Control y Apoyo a la Administración de Justicia	Coordinar la administración del capital humano, los bienes y servicios y los recursos materiales, así como la infraestructura tecnológica e informática, procurando eficiencia, mejora continua y calidad en la atención de los servicios que se prestan a la institución judicial.	Tasa de Variación en Mantenimientos Correctivos a Vehículos	Eficacia	Los mantenimientos correctivos efectuados al Padrón Vehicular.	$(\text{Número de Mantenimientos Correctivos en el periodo en el año actual} / \text{Número de Mantenimientos Correctivos en el periodo en el año anterior}) - 1 \times 100$	Porcentaje	Trimestral	0%	0%	Descendente	Delegación de Oficialía Mayor Ensenada	17/11/2020	Unidad de Planeación y Desarrollo
2021	P07 Control y Apoyo a la Administración de Justicia	Coordinar la administración del capital humano, los bienes y servicios y los recursos materiales, así como la infraestructura tecnológica e informática, procurando eficiencia, mejora continua y calidad en la atención de los servicios que se prestan a la institución judicial.	Tiempo de entrega de materiales y suministros a las áreas por parte de Almacén	Eficiencia	El tiempo de respuesta en atender las entregas de materiales y suministros solicitados por las áreas.	$(\text{Tiempo de entrega de materiales y suministros a las áreas de solicitud} + \text{Tiempo de entrega de materiales y suministros a las áreas de solicitud} + \dots + \text{Tiempo de entrega de materiales y suministros a las áreas de solicitud}) / \text{Total de solicitudes de las áreas de materiales y suministros} \times 100$	Días	Trimestral	1 día	1 día	Descendente	Delegación de Oficialía Mayor Ensenada	17/11/2020	Unidad de Planeación y Desarrollo
2021	P07 Control y Apoyo a la Administración de Justicia	Fomentar una cultura institucional humanista que contribuya al desarrollo individual y profesional de las y los servidores públicos, impulsándolos a alcanzar los retos del Poder Judicial del Estado.	Índice de Percepción de Clima Laboral	Calidad	El Clima Organizacional del Poder Judicial del Estado.	$(\text{Sumatoria del promedio de Puntuación obtenida de encuestas aplicadas} / \text{Total de encuestas muestra})$	Índice de percepción	Annual	3.85	4	Ascendente	Departamento de Recursos Humanos	17/11/2020	Unidad de Planeación y Desarrollo
2021	P07 Control y Apoyo a la Administración de Justicia	Fomentar una cultura institucional humanista que contribuya al desarrollo individual y profesional de las y los servidores públicos, impulsándolos a alcanzar los retos del Poder Judicial del Estado.	Índice de Percepción sobre Derechos Humanos, perspectiva de género y no discriminación	Calidad	La percepción de los servidores públicos sobre un trato con respeto a los derechos humanos, perspectiva de género y no discriminación en la organización.	$(\text{Sumatoria del promedio de Puntuación obtenida de encuestas aplicadas} / \text{Total de encuestas muestra})$	Índice de percepción	Annual	3.56	4	Ascendente	Departamento de Recursos Humanos	17/11/2020	Unidad de Planeación y Desarrollo
2021	P07 Control y Apoyo a la Administración de Justicia	Fomentar una cultura institucional humanista que contribuya al desarrollo individual y profesional de las y los servidores públicos, impulsándolos a alcanzar los retos del Poder Judicial del Estado.	Porcentaje de auxiliares administrativos de nuevo ingreso que recibieron inducción	Eficacia	Que el personal de nuevo ingreso en la categoría de Auxiliar Administrativo reciba una inducción sobre la organización.	$(\text{Número de auxiliares administrativos que recibieron inducción por medio del manual electrónico} / \text{Total de auxiliares administrativos de nuevo ingreso en el periodo}) \times 100$	Porcentaje	Trimestral	44%	70%	Ascendente	Departamento de Recursos Humanos	17/11/2020	Unidad de Planeación y Desarrollo
2021	P07 Control y Apoyo a la Administración de Justicia	Fomentar una cultura institucional humanista que contribuya al desarrollo individual y profesional de las y los servidores públicos, impulsándolos a alcanzar los retos del Poder Judicial del Estado.	Porcentaje de participación de servidores públicos en actividades recreativas o deportivas promovidas en el partido judicial de Mexicali	Eficacia	La promoción por parte de la organización y participación de los servidores públicos en actividades recreativas y/o deportivas que fomenten un sentido de pertenencia en la Institución.	$(\text{Número de servidores públicos que participaron en actividades recreativas o deportivas promovidas por RH} / \text{Total de servidores públicos en Poder Judicial en el partido judicial de Mexicali}) \times 100$	Porcentaje	Annual	0 (Base Cero)	5%	Ascendente	Departamento de Recursos Humanos	17/11/2020	Unidad de Planeación y Desarrollo
2021	P07 Control y Apoyo a la Administración de Justicia	Atender en tiempo y forma los diversos servicios, así como el abastecimiento, control de bienes y suministros, requeridos por las áreas del Poder Judicial para su debida operación.	Tiempo Promedio de Respuesta a Solicitudes de Adquisición	Eficiencia	El tiempo de respuesta en atender las solicitudes de adquisición de las áreas.	$(\text{Tiempo de Respuesta de Solicitudes de Adquisición Factibles de Atender Hasta Surtirse a Almacén} + \text{Tiempo de Respuesta de Solicitudes de Adquisición Factibles de Atender Hasta Surtirse a Almacén} + \dots + \text{Tiempo de Respuesta de Solicitudes de Adquisición Factibles de Atender Hasta Surtirse a Almacén}) / \text{Número de Solicitudes de Adquisición Factibles de Atender hasta surtirse a Almacén Muestra} \times 100$	Días	Trimestral	10 días	10 días	Descendente	Departamento de Servicios Generales	17/11/2020	Unidad de Planeación y Desarrollo
2021	P07 Control y Apoyo a la Administración de Justicia	Atender en tiempo y forma los diversos servicios, así como el abastecimiento, control de bienes y suministros, requeridos por las áreas del Poder Judicial para su debida operación.	Porcentaje de Pedidos que los Proveedores Surten en Tiempo y Forma	Eficacia	Número de órdenes de compra que los proveedores surtieron a almacén en el tiempo, forma y calidad pactada.	$(\text{Número de Pedidos Entregados en Tiempo y Forma por parte del Proveedor} / \text{Total de Pedidos Realizados a los Proveedores}) \times 100$	Porcentaje	Trimestral	80%	85%	Ascendente	Departamento de Servicios Generales	17/11/2020	Unidad de Planeación y Desarrollo
2021	P07 Control y Apoyo a la Administración de Justicia	Atender en tiempo y forma los diversos servicios, así como el abastecimiento, control de bienes y suministros, requeridos por las áreas del Poder Judicial para su debida operación.	Tiempo de entrega de materiales y suministros a las áreas por parte de Almacén	Eficiencia	El tiempo de respuesta en atender las entregas de materiales y suministros solicitados por las áreas.	$(\text{Tiempo de entrega de materiales y suministros a las áreas de solicitud} + \text{Tiempo de entrega de materiales y suministros a las áreas de solicitud} + \dots + \text{Tiempo de entrega de materiales y suministros a las áreas de solicitud}) / \text{Total de solicitudes de las áreas de materiales y suministros} \times 100$	Días	Trimestral	1 día	1 día	Descendente	Departamento de Servicios Generales	17/11/2020	Unidad de Planeación y Desarrollo





**Poder Judicial del Estado de Baja California**  
Consejo de la Judicatura  
**Indicadores de Gestión**

Ejercicio	Nombre del programa	Objetivo institucional	Nombre del indicador	Dimensión a medir	Definición del indicador:	Método de cálculo	Unidad de medida	Frecuencia de medición	Línea base	Metas programadas	Sentido del indicador	Fuente de información	Fecha de validación	Área responsable de la información
2021	P07 Control y Apoyo a la Administración de Justicia	Atender en tiempo y forma los diversos servicios, así como el abastecimiento, control de bienes y suministros, requeridos por las áreas del Poder Judicial para su debida operación.	Porcentaje de Inventario Físico Realizado	Eficacia	Los bienes muebles inventariados en el año en el partido judicial de Mexicali.	(Número de Bienes a los cuales se realizó Inventario Físico / Total de Bienes en el Padrón de Bienes Muebles) por 100	Porcentaje	Trimestral	40%	50%	Ascendente	Departamento de Servicios Generales	17/11/2020	Unidad de Planeación y Desarrollo
2021	P07 Control y Apoyo a la Administración de Justicia	Atender en tiempo y forma los diversos servicios, así como el abastecimiento, control de bienes y suministros, requeridos por las áreas del Poder Judicial para su debida operación.	Porcentaje de Bienes Muebles Depurados	Eficacia	Los bienes muebles en desuso que son depurados.	(Número de Bienes Dados de Baja / Número de Bienes en Desuso) por 100	Porcentaje	Trimestral	10%	30%	Ascendente	Departamento de Servicios Generales	17/11/2020	Unidad de Planeación y Desarrollo
2021	P07 Control y Apoyo a la Administración de Justicia	Atender en tiempo y forma los diversos servicios, así como el abastecimiento, control de bienes y suministros, requeridos por las áreas del Poder Judicial para su debida operación.	Cumplimiento de los Servicios Especializados Contratados	Eficacia	Los servicios especializados pactados por medio de contrato se están realizando en tiempo y forma.	(Número de Servicios Especializados Efectuados en un Periodo Determinado / Número de Servicios Especializados Contratados en un Periodo Determinado) por 100	Porcentaje	Trimestral	99%	100%	Ascendente	Departamento de Servicios Generales	17/11/2020	Unidad de Planeación y Desarrollo
2021	P07 Control y Apoyo a la Administración de Justicia	Atender en tiempo y forma los diversos servicios, así como el abastecimiento, control de bienes y suministros, requeridos por las áreas del Poder Judicial para su debida operación.	Porcentaje de Atención a Solicitudes de Servicio y Mantenimiento	Eficacia	La atención a solicitudes de servicio y mantenimiento generadas por las áreas.	(Número de Solicitudes de Servicio y de Mantenimiento atendidos en un periodo determinado / Total de Solicitudes de Servicio y de Mantenimiento recibidas en un Periodo Determinado) por 100	Porcentaje	Trimestral	95%	95%	Ascendente	Departamento de Servicios Generales	17/11/2020	Unidad de Planeación y Desarrollo
2021	P07 Control y Apoyo a la Administración de Justicia	Atender en tiempo y forma los diversos servicios, así como el abastecimiento, control de bienes y suministros, requeridos por las áreas del Poder Judicial para su debida operación.	Promedio de Tiempo de Respuesta de Servicios y Mantenimiento a las Áreas	Eficiencia	El tiempo de respuesta en atender las solicitudes de servicios y mantenimiento a las áreas.	Tiempo de Respuesta a Servicios y Mantenimiento a las Áreas Solicitud de Servicio y Mantenimiento (solo aquellas que generen una Orden de Servicio) 1 + Tiempo de Respuesta a Servicios y Mantenimiento a las Áreas Solicitud de Servicio y Mantenimiento (solo aquellas que generen una Orden de Servicio) .....+ Tiempo de Respuesta a Servicios y Mantenimiento a las Áreas Solicitud de Servicio y Mantenimiento (solo aquellas que generen una Orden de Servicio) 12 / Número de Solicitudes de Servicio Muestra Recibidas en un Periodo Determinado (solo aquellas que generaron Orden de Compra) por 100	Días	Trimestral	10 días	10 días	Descendente	Departamento de Servicios Generales	17/11/2020	Unidad de Planeación y Desarrollo
2021	P07 Control y Apoyo a la Administración de Justicia	Atender en tiempo y forma los diversos servicios, así como el abastecimiento, control de bienes y suministros, requeridos por las áreas del Poder Judicial para su debida operación.	Tasa de Variación en Mantenimientos Correctivos a Vehículos	Eficacia	Los mantenimientos correctivos efectuados al Padrón Vehicular.	((Número de Mantenimientos Correctivos en el periodo en el año actual / Número de Mantenimientos Correctivos en el periodo en el año anterior) -1) por 100	Porcentaje	Trimestral	42%	20%	Descendente	Departamento de Servicios Generales	17/11/2020	Unidad de Planeación y Desarrollo
2021	P07 Control y Apoyo a la Administración de Justicia	Optimizar los sistemas informáticos, para permitir la gestión de una mayor carga de trabajo y la simplificación de las labores del personal de la Institución Judicial.	Porcentaje de disponibilidad de la infraestructura tecnológica	Calidad	El nivel de disponibilidad de servicios en operación que dependen de la infraestructura tecnológica.	((Porcentaje de disponibilidad de los servidores) (0.45)) + ((Porcentaje de disponibilidad del servicio de telefonía) (0.25)) + ((Porcentaje de disponibilidad del acceso a Red Estatal de Voz y Datos) (0.30))	Porcentaje	Trimestral	100%	100%	Ascendente	Departamento de Informática	17/11/2020	Unidad de Planeación y Desarrollo
2021	P07 Control y Apoyo a la Administración de Justicia	Optimizar los sistemas informáticos, para permitir la gestión de una mayor carga de trabajo y la simplificación de las labores del personal de la Institución Judicial.	Promedio de Tiempo de Respuesta de Instalación de Servicios Tecnológicos	Eficiencia	El tiempo aproximado que transcurre entre que se emite una solicitud de instalación de servicios tecnológicos, y el momento en que se brinda la misma.	(Sumatoria de los Tiempos de Respuesta a las Solicitudes de Instalación de Servicios Tecnológicos / Número de Servicios Tecnológicos Solicitados a Instalar)	Días	Trimestral	2 días	2 días	Descendente	Departamento de Informática	17/11/2020	Unidad de Planeación y Desarrollo
2021	P07 Control y Apoyo a la Administración de Justicia	Optimizar los sistemas informáticos, para permitir la gestión de una mayor carga de trabajo y la simplificación de las labores del personal de la Institución Judicial.	Porcentaje de Mantenimiento de Equipos de Cómputo	Eficacia	El porcentaje de Servicios de Mantenimiento realizados para la Preservación del Equipo de Tecnológico	(Número de Equipos a los cuales se le dio Mantenimiento / Total de Equipos) por 100	Porcentaje	Trimestral	30%	90%	Ascendente	Departamento de Informática	17/11/2020	Unidad de Planeación y Desarrollo
2021	P07 Control y Apoyo a la Administración de Justicia	Optimizar los sistemas informáticos, para permitir la gestión de una mayor carga de trabajo y la simplificación de las labores del personal de la Institución Judicial.	Porcentaje de Atención a Usuarios en Soporte Tecnológico	Eficacia	El porcentaje de usuarios de Sistemas Informáticos atendidos en relación a los solicitantes del servicio.	(Número de Solicitudes de Usuarios Atendidas / Total de Solicitudes de Usuarios) por 100	Porcentaje	Trimestral	100%	100%	Ascendente	Departamento de Informática	17/11/2020	Unidad de Planeación y Desarrollo
2021	P07 Control y Apoyo a la Administración de Justicia	Optimizar los sistemas informáticos, para permitir la gestión de una mayor carga de trabajo y la simplificación de las labores del personal de la Institución Judicial.	Porcentaje de Cobertura del Sistema de Gestión Judicial	Eficacia	La cobertura de implementación y adición de módulos del Sistema de Gestión Judicial en las áreas jurisdiccionales.	((Porcentaje de Implementación del Sistema de Gestión Judicial 2020) (0.80)) + ((Porcentaje de Módulos adicionales implementados al Sistema de Gestión Judicial 2020) (0.20)) / ((Porcentaje de Implementación del Sistema de Gestión Judicial 2021) (0.80)) + ((Porcentaje de Módulos adicionales implementados al Sistema de Gestión Judicial 2021) (0.20))	Porcentaje	Trimestral	0%	4%	Ascendente	Departamento de Informática	17/11/2020	Unidad de Planeación y Desarrollo
2021	P07 Control y Apoyo a la Administración de Justicia	Optimizar los sistemas informáticos, para permitir la gestión de una mayor carga de trabajo y la simplificación de las labores del personal de la Institución Judicial.	Porcentaje de avance en la adecuación al Sistema Administrativo	Eficacia	El avance en el desarrollo y actualización al Sistema Administrativo.	(Número de sistemas o adecuaciones a sistemas desarrolladas en relación a las necesidades en sistemas administrativos / Total de necesidades en sistemas administrativos)	Porcentaje	Trimestral	70%	80%	Ascendente	Departamento de Informática	17/11/2020	Unidad de Planeación y Desarrollo

**DEPARTAMENTO DE PROGRAMACIÓN Y PRESUPUESTO**

2021	P07 Control y Apoyo a la Administración de Justicia	Brindar certeza a los programas presupuestales procurando el eficiente manejo del recurso financiero, y su aplicación en temas prioritarios para la gestión judicial.	Índice de calidad en el ejercicio programático y presupuestal	Economía	La calidad en el ejercicio del gasto público de la institución al trimestre del ejercicio fiscal.	((Porcentaje de cumplimiento de metas programadas) (0.40)) + ((Porcentaje de Disciplina Financiera) (0.60))	Porcentaje	Trimestral	87%	95%	Ascendente	Departamento de Programación y Presupuesto	17/11/2020	Unidad de Planeación y Desarrollo
------	---	---	---	----------	---	---	------------	------------	-----	-----	------------	--	------------	-----------------------------------

**DEPARTAMENTO DE CONTABILIDAD Y FINANZAS**



**Poder Judicial del Estado de Baja California**  
Consejo de la Judicatura  
**Indicadores de Gestión**

Ejercicio	Nombre del programa	Objetivo institucional	Nombre del indicador	Dimensión a medir	Definición del indicador:	Método de cálculo	Unidad de medida	Frecuencia de medición	Línea base	Metas programadas	Sentido del indicador	Fuente de información	Fecha de validación	Área responsable de la información
2021	P07 Control y Apoyo a la Administración de Justicia	Coadyuvar en el cumplimiento de la armonización contable con la finalidad de llevar un orden financiero y la homologación de la cuenta pública.	Tasa de Variación de las Observaciones a Registros Contables	Calidad	La variación de las observaciones entre un año y otro a registros contables, derivadas de la revisión efectuada por la Auditoría Superior del Estado a la Cuenta Pública y derivadas de las revisiones internas realizadas por Contraloría.	((Observaciones a Registros Contables por parte de la Auditoría Superior del año en curso + Observaciones a Registros Contables por parte de Contraloría del año en curso) / (Observaciones a Registros Contables por parte de Contraloría en el año anterior + Observaciones a Registros Contables por parte de la Auditoría Superior del año anterior)-1) por 100	Porcentaje	Semestral	-41%	0%	Descendente	Departamento de Contabilidad y Finanzas	17/11/2020	Unidad de Planeación y Desarrollo
2021	P07 Control y Apoyo a la Administración de Justicia	Coadyuvar en el cumplimiento de la armonización contable con la finalidad de llevar un orden financiero y la homologación de la cuenta pública.	Tasa de Variación en el Cumplimiento en Materia de Armonización Contable	Eficacia	La calificación otorgada por el CONAC por medio de la evaluación de SEVAC sobre el cumplimiento de la Ley General de Contabilidad Gubernamental.	((Porcentaje de cumplimiento otorgado por el CONAC (SEVAC) en el año actual/Porcentaje de cumplimiento otorgado por el CONAC (SEVAC) en el año anterior)-1) por 100	Porcentaje	Semestral	-4.69%	0%	Ascendente	Departamento de Contabilidad y Finanzas	17/11/2020	Unidad de Planeación y Desarrollo
2021	P07 Control y Apoyo a la Administración de Justicia	Coadyuvar en el cumplimiento de la armonización contable con la finalidad de llevar un orden financiero y la homologación de la cuenta pública.	Coefficiente de Liquidez Inmediata	Eficacia	Mide la capacidad de pago a corto plazo de las deudas adquiridas.	((Total de activo circulante/Total de pasivo circulante) por100	Coefficiente	Trimestral	1.62	1	Ascendente	Departamento de Contabilidad y Finanzas	17/11/2020	Unidad de Planeación y Desarrollo

**DEPARTAMENTO DE FONDO AUXILIAR PARA LA ADMINISTRACIÓN DE JUSTICIA**

2021	P07 Control y Apoyo a la Administración de Justicia	Mantener la eficiencia y calidad en los servicios que presta el Fondo Auxiliar, así como el control de los valores que recibe.	Índice de Satisfacción del Usuario en Cajas Auxiliares	Calidad	La satisfacción promedio del usuario ante la atención en cajas auxiliares.	(Sumatoria de la Calificación de las Encuestas de Satisfacción Aplicadas / Número de Encuestas Aplicadas)	Calificación	Semestral	4.8	4.8	Ascendente	Fondo Auxiliar para la Administración de Justicia	17/11/2020	Unidad de Planeación y Desarrollo
2021	P07 Control y Apoyo a la Administración de Justicia	Mantener la eficiencia y calidad en los servicios que presta el Fondo Auxiliar, así como el control de los valores que recibe.	Índice de Percepción de Respeto a Derechos Humanos y no discriminación en los servicios que brinda Fondo Auxiliar	Calidad	La percepción del usuario de cajas auxiliares sobre una atención con respeto a sus derechos humanos y no discriminación.	(Sumatoria de la Calificación obtenida en las encuestas aplicadas en los rubros de Derechos Humanos y no discriminación /Número de Encuestas Aplicadas)	Calificación	Semestral	4	4	Ascendente	Fondo Auxiliar para la Administración de Justicia	17/11/2020	Unidad de Planeación y Desarrollo
2021	P07 Control y Apoyo a la Administración de Justicia	Mantener la eficiencia y calidad en los servicios que presta el Fondo Auxiliar, así como el control de los valores que recibe.	Tasa de Variación de Ingresos Propios	Economía	La variación en ingresos propios entre un año y otro.	(Ingresos Propios recaudados en el periodo en el año actual / Ingresos Propios recaudados en el mismo periodo en el año anterior)	Tasa de variación	Trimestral	-63%	-40%	Descendente	Fondo Auxiliar para la Administración de Justicia	17/11/2020	Unidad de Planeación y Desarrollo
2021	P07 Control y Apoyo a la Administración de Justicia	Mantener la eficiencia y calidad en los servicios que presta el Fondo Auxiliar, así como el control de los valores que recibe.	Promedio de Tiempo de Atención a Usuarios en Cajas Auxiliares	Eficiencia	Tiempo promedio de atención a usuarios en cajas auxiliares.	(Sumatoria de Tiempo de la Muestra sobre Atención a Usuarios / Total de Usuarios en Cajas Auxiliares a quienes se les tomo la muestra)	Tiempo	Trimestral	2 minutos	2 minutos	Descendente	Fondo Auxiliar para la Administración de Justicia	17/11/2020	Unidad de Planeación y Desarrollo

**UNIDAD JURÍDICA**

2021	P07 Control y Apoyo a la Administración de Justicia	Brindar la atención y asesoramiento adecuados en defensa de los intereses y salvaguarda del patrimonio del Poder Judicial del Estado en los juicios o procedimientos en los que se vea involucrado.	Porcentaje de Juicios o Casos Resueltos Favorablemente para el PJBC	Calidad	El Porcentaje de Juicios o Casos resueltos a favor del Poder Judicial del Estado del total de demandas interpuestas en su contra	((Número de Prestaciones Laborales Resueltas a Favor del PJBC en Materia Laboral + Número de Resoluciones Favorables y Sobresesimientos en Materia de Amparo para el PJBC + Número de Resoluciones Favorables en Juicios Contenciosos para el PJBC + Número de Resoluciones Favorables en Materia Administrativa, Penal y Civil donde interviene el PJBC) / (Total de Prestaciones Demandadas en Juicios Laborales + Total de Resoluciones Obtenidas en Materia de Amparo + Total de Juicios Contenciosos Promovidos + Total de Resoluciones Obtenidas en Materia Administrativa, Civil y Penal)) por 100	Porcentaje	Trimestral	76%	85%	Ascendente	Unidad Jurídica	17/11/2020	Unidad de Planeación y Desarrollo
------	---	---	---	---------	--	---	------------	------------	-----	-----	------------	-----------------	------------	-----------------------------------

**SERVICIO MÉDICO FORENSE (SEMEFO)**

2021	P07 Control y Apoyo a la Administración de Justicia	Robustecer el servicio en sus capacidades, a través de profesionales especialistas en medicina forense e instalaciones adecuadas para el auxilio oportuno de la Administración de Justicia en el Estado y una mejor atención a la sociedad bajacaliforniana.	Porcentaje de dictámenes de necropsia y reconocimientos realizados en tiempo y forma	Eficacia	El número de dictámenes de necropsia y reconocimientos realizados en relación a los cadáveres ingresados al Servicio Médico Forense.	(Número de Dictámenes de Necropsia Realizados en el periodo / (Número de Dictámenes de Reconocimiento Realizados en el periodo + Total de cadáveres ingresados en el periodo) por 100	Porcentaje	Trimestral	100%	100%	Ascendente	Servicio Médico Forense	17/11/2020	Unidad de Planeación y Desarrollo
2021	P07 Control y Apoyo a la Administración de Justicia	Robustecer el servicio en sus capacidades, a través de profesionales especialistas en medicina forense e instalaciones adecuadas para el auxilio oportuno de la Administración de Justicia en el Estado y una mejor atención a la sociedad bajacaliforniana.	Promedio de necropsias realizadas al día	Eficacia	El número de necropsias realizadas al día.	(Total de necropsias realizadas en el periodo / Total de días en el periodo)	Necropsias	Trimestral	18	10	Ascendente	Servicio Médico Forense	17/11/2020	Unidad de Planeación y Desarrollo
2021	P07 Control y Apoyo a la Administración de Justicia	Robustecer el servicio en sus capacidades, a través de profesionales especialistas en medicina forense e instalaciones adecuadas para el auxilio oportuno de la Administración de Justicia en el Estado y una mejor atención a la sociedad bajacaliforniana.	Porcentaje de estudios y exámenes realizados	Eficacia	El número de estudios toxicológicos, histopatológicos, estudios de carácter médico y comparecencias acudidas, en relación a lo solicitado para el debido ejercicio de sus funciones.	(Número de Exámenes Toxicológicos Realizados + Número de Exámenes Histopatológicos Realizados + Número de Estudios de Carácter Médico Realizados a Personas Vivas + Comparecencia acudida) / (Número de Exámenes Toxicológicos Solicitados + Número de Exámenes Histopatológicos Solicitados + Número de Estudios de Carácter Médico a Personas Vivas Solicitados + Comparecencia solicitada) por 100	Porcentaje	Trimestral	100%	100%	Ascendente	Servicio Médico Forense	17/11/2020	Unidad de Planeación y Desarrollo



**Poder Judicial del Estado de Baja California**  
Consejo de la Judicatura  
**Indicadores de Gestión**

Ejercicio	Nombre del programa	Objetivo institucional	Nombre del indicador	Dimensión a medir	Definición del indicador:	Método de cálculo	Unidad de medida	Frecuencia de medición	Línea base	Metas programadas	Sentido del indicador	Fuente de información	Fecha de validación	Área responsable de la información
2021	P07 Control y Apoyo a la Administración de Justicia	Robustecer el servicio en sus capacidades, a través de profesionales especialistas en medicina forense e instalaciones adecuadas para el auxilio oportuno de la Administración de Justicia en el Estado y una mejor atención a la sociedad bajacaliforniana.	Porcentaje de médicos forenses actualizados	Eficacia	El número de médicos forenses actualizados en temas médico legales, en relación al total de médicos que laboran en el SEMEFO.	(Número de médicos forenses actualizados en el periodo en temas médico legales / Total de médicos forenses en el SEMEFO) por 100	Porcentaje	Anual	70%	80%	Ascendente	Servicio Médico Forense	17/11/2020	Unidad de Planeación y Desarrollo
2021	P07 Control y Apoyo a la Administración de Justicia	Robustecer el servicio en sus capacidades, a través de profesionales especialistas en medicina forense e instalaciones adecuadas para el auxilio oportuno de la Administración de Justicia en el Estado y una mejor atención a la sociedad bajacaliforniana.	Porcentaje de cadáveres no identificados	Eficacia	El número de cadáveres no identificados que son llevados a la fosa común, en relación, al total de cadáveres ingresados en el periodo.	(Total de cadáveres no identificados que son llevados a la fosa común / Total de cadáveres ingresados en el periodo) por 100	Porcentaje	Trimestral	15.55%	30%	Ascendente	Servicio Médico Forense	17/11/2020	Unidad de Planeación y Desarrollo

**ARCHIVO JUDICIAL**

2021	M14 Custodia y Preservación Documental	Atender en tiempo y forma las solicitudes de servicios documentales y fomentar el mejoramiento continuo del Archivo Judicial del Estado	Tiempo Promedio de Respuesta a solicitudes de expedientes	Eficiencia	Significa que se está reduciendo el tiempo de respuesta de las solicitudes.	[(Tiempo de respuesta en Mexicali + Tiempo de respuesta Tijuana + Tiempo de respuesta Ensenada) / (Número de Partidos Judiciales que cuentan con Archivo Judicial)]	Días	Trimestral	3 días	2. días	Descendente	Archivo Judicial	17/11/2020	Unidad de Planeación y Desarrollo
2021	M14 Custodia y Preservación Documental	Atender en tiempo y forma las solicitudes de servicios documentales y fomentar el mejoramiento continuo del Archivo Judicial del Estado	Porcentaje de Cumplimiento del Programa de Recolección	Eficacia	Cumplimiento del programa de recolección	(Visitas realizadas para Recolección / Visitas Programadas para Recolección) por 100	Porcentaje	Trimestral	53%	80%	Ascendente	Archivo Judicial	17/11/2020	Unidad de Planeación y Desarrollo
2021	M14 Custodia y Preservación Documental	Atender en tiempo y forma las solicitudes de servicios documentales y fomentar el mejoramiento continuo del Archivo Judicial del Estado	Porcentaje de Depuración de Expedientes	Eficacia	La depuración de duplicados de expedientes.	(Número de Duplicados de Expedientes Depurados / Número de Expedientes Recibidos con Duplicado) por 100	Porcentaje	Trimestral	100%	100%	Ascendente	Archivo Judicial	17/11/2020	Unidad de Planeación y Desarrollo
2021	M14 Custodia y Preservación Documental	Atender en tiempo y forma las solicitudes de servicios documentales y fomentar el mejoramiento continuo del Archivo Judicial del Estado	Porcentaje de Registro de Expedientes	Eficacia	El registro en el Sistema Integral para el Control de Documentos de Archivo Judicial de los expedientes que se reciben.	(Número de Expedientes y/o Tocas Registrados / Número de Expedientes y/o Tocas Recibidos) por 100	Porcentaje	Trimestral	100%	100%	Ascendente	Archivo Judicial	17/11/2020	Unidad de Planeación y Desarrollo

**CONTRALORÍA**

2021	P17 Auditoría Interna, Responsabilidades Administrativas y Situación Patrimonial	Fortalecer las acciones de control, vigilancia y fiscalización del correcto uso del patrimonio y el ejercicio de los recursos públicos, en apego a las normas y disposiciones aplicables, previniendo actos u omisiones que pudieran constituir responsabilidades administrativas, así como contribuyendo con la transparencia y la rendición de cuentas al ciudadano.	Tasa de Variación de Observaciones preliminares realizadas por Auditoría Superior, en relación al ejercicio anterior	Calidad	Variación de observaciones realizadas por Auditoría Superior del Estado, en relación al ejercicio anterior	[(Número de observaciones preliminares realizadas por Auditoría Superior en el Año Evaluado / Número de observaciones preliminares realizadas por Auditoría Superior en el Año Previo al Evaluado) - 1] por 100	Porcentaje	Anual	-11.76	0%	Descendente	Contraloría	17/11/2020	Unidad de Planeación y Desarrollo
2021	P17 Auditoría Interna, Responsabilidades Administrativas y Situación Patrimonial	Fortalecer las acciones de control, vigilancia y fiscalización del correcto uso del patrimonio y el ejercicio de los recursos públicos, en apego a las normas y disposiciones aplicables, previniendo actos u omisiones que pudieran constituir responsabilidades administrativas, así como contribuyendo con la transparencia y la rendición de cuentas al ciudadano.	Porcentaje de observaciones preliminares solventadas	Eficacia	La solventación de observaciones formuladas en la Cédula de Observaciones Preliminares por parte de la Auditoría Superior del Estado.	(Número de Observaciones preliminares recibidas - Número de Observaciones en Informe Individual) / Número de observaciones preliminares	Porcentaje	Anual	CERO	80%	Ascendente	Contraloría	17/11/2020	Unidad de Planeación y Desarrollo
2021	P17 Auditoría Interna, Responsabilidades Administrativas y Situación Patrimonial	Fortalecer las acciones de control, vigilancia y fiscalización del correcto uso del patrimonio y el ejercicio de los recursos públicos, en apego a las normas y disposiciones aplicables, previniendo actos u omisiones que pudieran constituir responsabilidades administrativas, así como contribuyendo con la transparencia y la rendición de cuentas al ciudadano.	Porcentaje de Servidores Públicos que cumplen con las disposiciones legales	Calidad	La proporción de servidores públicos que cumple con las disposiciones legales con respecto a la totalidad de servidores públicos.	[(Total de servidores públicos - Número de servidores públicos con al menos un procedimiento iniciado de índole administrativo y/o patrimonial) / (Número de servidores públicos con al menos un procedimiento iniciado de índole administrativo y/o patrimonial)] por 100	Porcentaje	Trimestral	99%	100%	Ascendente	Contraloría	17/11/2020	Unidad de Planeación y Desarrollo
2021	P17 Auditoría Interna, Responsabilidades Administrativas y Situación Patrimonial	Fortalecer las acciones de control, vigilancia y fiscalización del correcto uso del patrimonio y el ejercicio de los recursos públicos, en apego a las normas y disposiciones aplicables, previniendo actos u omisiones que pudieran constituir responsabilidades administrativas, así como contribuyendo con la transparencia y la rendición de cuentas al ciudadano.	Porcentaje de Cumplimiento de Declaración Patrimonial de Servidores Públicos	Eficacia	Cumplimiento de la Declaración Patrimonial de los servidores públicos	[(Servidores Públicos que Realizaron su Declaración Patrimonial en tiempo y forma / Servidores Públicos Obligados a Presentar Declaración Patrimonial) por 100	Porcentaje	Anual	99%	100%	Ascendente	Contraloría	17/11/2020	Unidad de Planeación y Desarrollo
2021	P17 Auditoría Interna, Responsabilidades Administrativas y Situación Patrimonial	Fortalecer las acciones de control, vigilancia y fiscalización del correcto uso del patrimonio y el ejercicio de los recursos públicos, en apego a las normas y disposiciones aplicables, previniendo actos u omisiones que pudieran constituir responsabilidades administrativas, así como contribuyendo con la transparencia y la rendición de cuentas al ciudadano.	Porcentaje de Investigaciones de probable responsabilidad realizadas	Eficacia	Investigaciones de probable responsabilidad realizadas a los servidores públicos	[(Investigaciones Facultadas concluidas + Investigaciones Aleatorias de Gabinete Concluidas + Quejas o Denuncias a Servidores Públicos Atendidas) / (Investigaciones Facultadas Realizadas + Investigación aleatoria de Gabinete por Realizar + Quejas o Denuncias a Servidores Públicos recibidas + Investigaciones en Trámite)] por 100	Porcentaje	Trimestral	96%	96%	Ascendente	Contraloría	17/11/2020	Unidad de Planeación y Desarrollo
2021	P17 Auditoría Interna, Responsabilidades Administrativas y Situación Patrimonial	Fortalecer las acciones de control, vigilancia y fiscalización del correcto uso del patrimonio y el ejercicio de los recursos públicos, en apego a las normas y disposiciones aplicables, previniendo actos u omisiones que pudieran constituir responsabilidades administrativas, así como contribuyendo con la transparencia y la rendición de cuentas al ciudadano.	Porcentaje de Observaciones Realizadas Atendidas por las Áreas Responsables	Eficacia	La atención de las áreas a las observaciones realizadas por la Contraloría del Poder Judicial	[(Observaciones Atendidas y Solventadas por las Áreas Responsables + Observaciones Atendidas y Parcialmente Solventadas hasta donde corresponde al área observada + Observaciones en proceso dentro del término para ser solventadas) / Observaciones Emitidas por la Contraloría para Evitar Observaciones de Auditoría Superior] por 100	Porcentaje	Trimestral	95%	95%	Ascendente	Contraloría	17/11/2020	Unidad de Planeación y Desarrollo
2021	P17 Auditoría Interna, Responsabilidades Administrativas y Situación Patrimonial	Fortalecer las acciones de control, vigilancia y fiscalización del correcto uso del patrimonio y el ejercicio de los recursos públicos, en apego a las normas y disposiciones aplicables, previniendo actos u omisiones que pudieran constituir responsabilidades administrativas, así como contribuyendo con la transparencia y la rendición de cuentas al ciudadano.	Porcentaje de Quejas y Sugerencias Atendidas por el Área Responsable	Eficacia	La atención brindada a las quejas y/o sugerencias recibidas en tiempo y forma por las áreas responsables	(Quejas Auténticas y/o Sugerencias Atendidas por el Área Responsable / Quejas Auténticas y/o Sugerencias recibidas canalizadas al área correspondiente) por 100	Porcentaje	Trimestral	95%	95%	Ascendente	Contraloría	17/11/2020	Unidad de Planeación y Desarrollo



**Poder Judicial del Estado de Baja California**  
Consejo de la Judicatura  
**Indicadores de Gestión**

Ejercicio	Nombre del programa	Objetivo institucional	Nombre del indicador	Dimensión a medir	Definición del indicador:	Método de cálculo	Unidad de medida	Frecuencia de medición	Línea base	Metas programadas	Sentido del indicador	Fuente de información	Fecha de validación	Área responsable de la información
<b>INSTITUTO DE LA JUDICATURA</b>														
2021	M16 Profesionalización del Servicio Público Judicial	Coadyuvar en el desarrollo profesional de las funciones que desempeñan los servidores públicos, mediante la realización de eventos de actualización y capacitación, de acuerdo a las necesidades presentes en el entorno judicial.	Porcentaje de Servidores Públicos Jurisdiccionales y Administrativos Capacitados	Eficacia	Servidores Públicos Jurisdiccionales y Administrativos Capacitados.	(Número de Servidores Públicos que Recibieron la Capacitación/total de Personal Jurisdiccional y Administrativo del Poder Judicial de Baja California) por 100	Porcentaje	Trimestral	10%	45%	Ascendente	Instituto de la Judicatura del Estado	17/11/2020	Unidad de Planeación y Desarrollo
2021	M16 Profesionalización del Servicio Público Judicial	Coadyuvar en el desarrollo profesional de las funciones que desempeñan los servidores públicos, mediante la realización de eventos de actualización y capacitación, de acuerdo a las necesidades presentes en el entorno judicial.	Porcentaje de Servidores Públicos Jurisdiccionales Capacitados	Eficacia	Servidores Públicos Jurisdiccionales Capacitados	(Número de Servidores Públicos Jurisdiccionales que Recibieron Capacitación y/o Actualización (en cualquier materia) / Total de Servidores Públicos Jurisdiccionales) por 100	Porcentaje	Trimestral	12%	75%	Ascendente	Instituto de la Judicatura del Estado	17/11/2020	Unidad de Planeación y Desarrollo
2021	M16 Profesionalización del Servicio Público Judicial	Coadyuvar en el desarrollo profesional de las funciones que desempeñan los servidores públicos, mediante la realización de eventos de actualización y capacitación, de acuerdo a las necesidades presentes en el entorno judicial.	Porcentaje de Servidores Públicos Administrativos Capacitados	Eficacia	Servidores Públicos Administrativos Capacitados y/o Actualizados.	(Número de Servidores Públicos Administrativos capacitados / Número de Servidores Públicos Administrativos del PJBC) por 100	Porcentaje	Trimestral	5%	30%	Ascendente	Instituto de la Judicatura del Estado	17/11/2020	Unidad de Planeación y Desarrollo
2021	M16 Profesionalización del Servicio Público Judicial	Coadyuvar en el desarrollo profesional de las funciones que desempeñan los servidores públicos, mediante la realización de eventos de actualización y capacitación, de acuerdo a las necesidades presentes en el entorno judicial.	Porcentaje de Asistentes Externos al PJBC a Eventos de Capacitación y/o Actualización	Eficacia	La participación de profesionistas del derecho ajenos al Poder Judicial en eventos de actualización y capacitación.	(Número de Personas Externas al Poder Judicial del Estado capacitados en las actividades de capacitación realizadas / Total de Servidores Públicos y Personas Externas, que concluyeron las Actividades de Capacitación realizadas ) por 100	Porcentaje	Trimestral	65%	30%	Ascendente	Instituto de la Judicatura del Estado	17/11/2020	Unidad de Planeación y Desarrollo
2021	M16 Profesionalización del Servicio Público Judicial	Coadyuvar en el desarrollo profesional de las funciones que desempeñan los servidores públicos, mediante la realización de eventos de actualización y capacitación, de acuerdo a las necesidades presentes en el entorno judicial.	Tasa de Variación de Actividades en Materia de Derechos Humanos e Igualdad y Género	Eficacia	La variación existente entre un periodo y otro en cuestión de las actividades o eventos que se realizan en materia de Perspectiva de Género.	[(Total de Actividades Realizadas en Materia de Derechos Humanos e Igualdad y Género en el Año Evaluado/Total de Actividades Realizadas en Materia de Derechos Humanos e Igualdad y Género en el Año Previo al Evaluado)-1] por100	Porcentaje	Trimestral	25%	0%	Ascendente	Instituto de la Judicatura del Estado	17/11/2020	Unidad de Planeación y Desarrollo
2021	M16 Profesionalización del Servicio Público Judicial	Coadyuvar en el desarrollo profesional de las funciones que desempeñan los servidores públicos, mediante la realización de eventos de actualización y capacitación, de acuerdo a las necesidades presentes en el entorno judicial.	Porcentaje de Servidores Públicos Capacitados en temas de Derechos Humanos y Equidad y Género	Eficacia	El porcentaje de Servidores Públicos que asistieron a los cursos o eventos destinados a la concientización sobre la Perspectiva de género	(Servidores Públicos que Participaron en Eventos de Derechos Humanos y Equidad y Género / Total de personal jurisdiccional y administrativo del PJBC ) por 100	Porcentaje	Trimestral	5%	20%	Ascendente	Instituto de la Judicatura del Estado	17/11/2020	Unidad de Planeación y Desarrollo
2021	M16 Profesionalización del Servicio Público Judicial	Coadyuvar en el desarrollo profesional de las funciones que desempeñan los servidores públicos, mediante la realización de eventos de actualización y capacitación, de acuerdo a las necesidades presentes en el entorno judicial.	Tasa de Variación de Investigaciones Realizadas	Eficacia	La variación anual con respecto al año previo al evaluado en la realización de investigaciones.	[(Número de Investigaciones y/o Proyectos Realizados en el Año Evaluado / Número de Investigaciones y/o Proyectos Realizados en el Año Previo al Evaluado)-1] por 100	Porcentaje	Anual	0%	0%	Ascendente	Instituto de la Judicatura del Estado	17/11/2020	Unidad de Planeación y Desarrollo
2021	M16 Profesionalización del Servicio Público Judicial	Coadyuvar en el desarrollo profesional de las funciones que desempeñan los servidores públicos, mediante la realización de eventos de actualización y capacitación, de acuerdo a las necesidades presentes en el entorno judicial.	Porcentaje de Servidores Públicos adscritos al área jurisdiccional Capacitados y Actualizados en su materia de adscripción (incluyendo auxiliares administrativos)	Eficacia	Servidores Públicos Jurisdiccionales capacitados y/o actualizados en su materia de adscripción.	(Número de Servidores Públicos Adscritos a la Materia Civil Capacitados en su materia de adscripción+Número de Servidores Públicos Adscritos a la Materia Civil con Especialidad Mercantil Capacitados en su materia de adscripción+Número de Servidores Públicos Adscritos a la Materia Familiar Capacitados en su materia de adscripción+Número de Servidores Públicos Adscritos a la Materia Penal Capacitados en su materia de adscripción+Número de Servidores Públicos Adscritos a la Materia Especializada en Justicia para Adolescentes Capacitados en su materia de adscripción+Número de Servidores Públicos Adscritos a la Materia de Justicia Alternativa capacitados en su materia de adscripción+Número de servidores públicos adscritos a los Juzgados Mixtos capacitados en materia Civil, Familiar, Mercantil y/o Penal+Número de servidores públicos adscritos a las Salas Civiles y a la Sección Civil de la SGATSJE capacitados en materia Civil, Familiar y/o Mercantil / Número de Servidores Públicos Adscritos a la materia Civil+Número de Servidores Públicos Adscritos a la Materia Civil con Especialidad Mercantil +Número de Servidores Públicos Adscritos a la Materia Familiar+Número de Servidores Públicos	Porcentaje	Trimestral	7%	40%	Ascendente	Instituto de la Judicatura del Estado	17/11/2020	Unidad de Planeación y Desarrollo



# Poder Judicial del Estado de Baja California

## Consejo de la Judicatura

19/11/2020 02:43:58 p.m.

Departamento de Programación y Presupuestos

Sistema Armonizado de Gestión de Programación y Presupuestación del Egreso - Totalizado por Partida

**Ejercicio 2021**

Fuente de recursos: 60

Aportación Estatal (ministración presupuestal)

PARTIDA		PARCIAL	TOTAL POR CONCEPTO	TOTAL
NÚMERO	DESCRIPCIÓN			
11101	Dietas y retribuciones	\$119,711,995.73		
11301	Sueldo tabular al personal permanente	\$288,565,530.98		
	<b>Concepto 110000 REMUNERACIONES AL PERSONAL DE CARÁCTER PERMANENTE</b>		<b>\$408,277,526.71</b>	
12201	Sueldo tabular al personal eventual	\$3,423,490.00		
	<b>Concepto 120000 REMUNERACIONES AL PERSONAL DE CARÁCTER TRANSITORIO</b>		<b>\$3,423,490.00</b>	
13101	Primas por años de servicios efectivos prestados	\$3,554,382.22		
13102	Prima de antigüedad	\$70,222,573.63		
13202	Prima vacacional	\$35,277,697.47		
13203	Gratificación de fin de año	\$102,457,393.01		
13301	Tiempo extraordinario	\$1,303,791.91		
13401	Compensaciones	\$186,269,532.95		
	<b>Concepto 130000 REMUNERACIONES ADICIONALES Y ESPECIALES</b>		<b>\$399,085,371.19</b>	
14101	Aportaciones patronales de servicio médico	\$45,017,910.47		
14102	Aportaciones patronales de fondo de pensiones	\$73,183,742.06		
14401	Seguro de vida	\$1,193,053.32		
14410	Seguro de vida Magistrados Jueces y Consejeros	\$1,428,133.28		
14412	Seguro gastos médicos mayores Magistrados Jueces y Consejeros	\$15,060,000.00		
	<b>Concepto 140000 SEGURIDAD SOCIAL</b>		<b>\$135,882,839.13</b>	
15302	Pensiones y jubilaciones por convenio otros	\$561,592.73		
15401	Canasta básica	\$34,188,556.28		



# Poder Judicial del Estado de Baja California

## Consejo de la Judicatura

19/11/2020 02:43:58 p.m.

Departamento de Programación y Presupuestos

Sistema Armonizado de Gestión de Programación y Presupuestación del Egreso - Totalizado por Partida

Ejercicio 2021

Fuente de recursos: 60

Aportación Estatal (ministración presupuestal)

PARTIDA		PARCIAL	TOTAL POR CONCEPTO	TOTAL
NÚMERO	DESCRIPCIÓN			
15402	Bono de transporte	\$18,704,467.92		
15403	Previsión social múltiple	\$70,057,142.48		
15404	Incentivo a la eficiencia	\$16,632,108.20		
15405	Bono por buena disposición	\$6,131,020.40		
15406	Fomento educativo	\$13,472,742.78		
15412	Otras prestaciones contractuales	\$4,821,158.02		
15913	Gastos médicos menores Magistrados Jueces y Consejeros	\$5,000,000.00		
	<b>Concepto 150000 OTRAS PRESTACIONES SOCIALES Y ECONÓMICAS</b>		<b>\$169,568,788.81</b>	
16101	Reserva para incremento en percepciones	\$40,753,757.28		
	<b>Concepto 160000 PREVISIONES</b>		<b>\$40,753,757.28</b>	
17101	Estímulo por productividad	\$14,500,800.00		
	<b>Concepto 170000 PAGO DE ESTÍMULOS A SERVIDORES PÚBLICOS</b>		<b>\$14,500,800.00</b>	
	<b>10000 SERVICIOS PERSONALES</b>			<b>\$1,171,492,573.12</b>
21101	Materiales y útiles de oficina	\$5,446,724.28		
21102	Equipos menores de oficina	\$100,471.92		
21201	Materiales y útiles de impresión y reproducción	\$244,115.16		
21401	Materiales, útiles y equipos menores de tecnologías de la información y comunicación	\$2,371,153.08		
21501	Material impreso y de apoyo informativo	\$307,202.88		
21601	Material de limpieza	\$1,316,800.68		
21801	Material para credencialización	\$15,999.96		



# Poder Judicial del Estado de Baja California

## Consejo de la Judicatura

19/11/2020 02:43:58 p.m.

Departamento de Programación y Presupuestos

Sistema Armonizado de Gestión de Programación y Presupuestación del Egreso - Totalizado por Partida

Ejercicio 2021

Fuente de recursos: 60

Aportación Estatal (ministración presupuestal)

PARTIDA		PARCIAL	TOTAL POR CONCEPTO	TOTAL
NÚMERO	DESCRIPCIÓN			
<b>Concepto 210000 MATERIALES DE ADMINISTRACIÓN, EMISIÓN DE DOCUMENTOS Y ARTÍCULOS OFICIALES</b>			<b>\$9,802,467.96</b>	
22104	Alimentación de personal	\$45,000.00		
22105	Agua y hielo para consumo humano	\$450,477.00		
22106	Artículos de cafetería	\$51,275.04		
22301	Utensilios para el servicio de alimentación	\$6,999.00		
<b>Concepto 220000 ALIMENTOS Y UTENSILIOS</b>			<b>\$553,751.04</b>	
24301	Cal, yeso y productos de yeso	\$92,842.44		
24601	Material eléctrico	\$1,755,568.92		
24701	Artículos metálicos para la construcción	\$123,499.92		
24801	Materiales complementarios	\$182,281.92		
24901	Otros materiales y artículos de construcción y reparación	\$1,305,089.64		
<b>Concepto 240000 MATERIALES Y ARTÍCULOS DE CONSTRUCCIÓN Y REPARACIÓN</b>			<b>\$3,459,282.84</b>	
25301	Medicinas y productos farmacéuticos	\$158,503.92		
25401	Materiales, accesorios y suministros médicos	\$881,880.12		
25501	Materiales, accesorios y suministros de laboratorio	\$48,894.84		
25601	Fibras sintéticas, hules, plasticos y derivados	\$568.32		
<b>Concepto 250000 PRODUCTOS QUÍMICOS, FARMACÉUTICOS Y DE LABORATORIO</b>			<b>\$1,089,847.20</b>	
26101	Combustibles	\$8,400,000.00		
26102	Lubricantes y aditivos	\$67,399.92		
<b>Concepto 260000 COMBUSTIBLES, LUBRICANTES Y ADITIVOS</b>			<b>\$8,467,399.92</b>	



# Poder Judicial del Estado de Baja California

## Consejo de la Judicatura

19/11/2020 02:43:58 p.m.

Departamento de Programación y Presupuestos

Sistema Armonizado de Gestión de Programación y Presupuestación del Egreso - Totalizado por Partida

**Ejercicio 2021**

Fuente de recursos: 60

Aportación Estatal (ministración presupuestal)

PARTIDA		PARCIAL	TOTAL POR CONCEPTO	TOTAL
NÚMERO	DESCRIPCIÓN			
27101	Vestuario y uniformes	\$521,896.32		
27102	Vestuario, uniformes exclusivos del SEMEFO	\$62,513.64		
27201	Ropa de protección personal	\$174,720.00		
<b>Concepto 270000 VESTUARIO, BLANCOS, PRENDAS DE PROTECCIÓN Y ARTÍCULOS DEPORTIVOS</b>			<b>\$759,129.96</b>	
29101	Herramientas menores	\$479,071.08		
29201	Refacciones y accesorios menores de edificios	\$70,764.72		
29301	Refacciones y accesorios menores de mobiliario y equipo de administración	\$78,320.28		
29401	Refacciones y accesorios menores de equipo de cómputo y tecnologías de la información	\$1,031,541.12		
29601	Refacciones y accesorios menores de equipo de transporte	\$1,138,473.72		
29804	Refacciones y accesorios menores de sistemas de aire acondicionado, calefacción y refrigeración	\$1,496,209.92		
29805	Refacciones y accesorios menores de equipos de comunicación y telecomunicación	\$43,200.00		
<b>Concepto 290000 HERRAMIENTAS, REFACCIONES Y ACCESORIOS MENORES</b>			<b>\$4,337,580.84</b>	
<b>20000 MATERIALES Y SUMINISTROS</b>				<b>\$28,469,459.76</b>
31101	Servicio de energía eléctrica	\$7,355,511.00		
31301	Servicio de agua potable	\$1,892,532.24		
31401	Servicio telefónico tradicional	\$817,740.00		
31501	Servicio de telefonía celular	\$381,150.00		
31701	Servicio de acceso a internet, redes y procesamiento de información	\$2,237,095.56		
31801	Servicio postal y telegráfico y mensajería	\$1,532,599.92		
<b>Concepto 310000 SERVICIOS BÁSICOS</b>			<b>\$14,216,628.72</b>	





# Poder Judicial del Estado de Baja California

## Consejo de la Judicatura

19/11/2020 02:43:58 p.m.

Departamento de Programación y Presupuestos

Sistema Armonizado de Gestión de Programación y Presupuestación del Egreso - Totalizado por Partida

**Ejercicio 2021**

Fuente de recursos: 60

Aportación Estatal (ministración presupuestal)

PARTIDA		PARCIAL	TOTAL POR CONCEPTO	TOTAL
NÚMERO	DESCRIPCIÓN			
32201	Arrendamiento de edificios y locales	\$3,426,381.36		
32301	Arrendamiento mobiliario y equipo de administración, educacional recreativo y bienes informáticos	\$6,066,999.96		
32701	Arrendamiento de activos intangibles	\$4,479,640.92		
<b>Concepto 320000 SERVICIOS DE ARRENDAMIENTO</b>			<b>\$13,973,022.24</b>	
33101	Servicios legales y asesorías en materia jurídica económica y contable	\$499,999.92		
33201	Servicios y asesorías en materia de Ingeniería, Arquitectura y Diseño	\$15,000.00		
33401	Servicios de capacitación	\$441,399.96		
33602	Servicios de impresión	\$38,499.96		
33604	Otros servicios de apoyo administrativo	\$689,765.16		
33801	Servicio de vigilancia y monitoreo	\$5,281,219.92		
<b>Concepto 330000 SERVICIOS, PROFESIONALES, CIENTÍFICOS, TÉCNICOS Y OTROS SERVICIOS</b>			<b>\$6,965,884.92</b>	
34101	Intereses, comisiones y servicios bancarios	\$399,999.96		
34501	Seguros de bienes patrimoniales	\$270,000.00		
<b>Concepto 340000 SERVICIOS FINANCIEROS, BANCARIOS Y COMERCIALES</b>			<b>\$669,999.96</b>	
35101	Conservación y mantenimiento menor de inmuebles	\$13,640,656.08		
35201	Instalación, reparación y mantenimiento de mobiliario y equipo de administración	\$923,749.92		
35301	Instalación, reparación y mantenimiento de equipo de cómputo y tecnologías de la información	\$5,338,253.16		
35401	Instalación, reparación y mantenimiento de equipo e instrumental médico y de laboratorio	\$9,999.96		
35501	Reparación y mantenimiento de equipo de transporte	\$2,227,126.92		



# Poder Judicial del Estado de Baja California

## Consejo de la Judicatura

19/11/2020 02:43:58 p.m.

Departamento de Programación y Presupuestos

Sistema Armonizado de Gestión de Programación y Presupuestación del Egreso - Totalizado por Partida

**Ejercicio 2021**

Fuente de recursos: 60

Aportación Estatal (ministración presupuestal)

PARTIDA		PARCIAL	TOTAL POR CONCEPTO	TOTAL
NÚMERO	DESCRIPCIÓN			
35704	Instalación, reparación y mantenimiento de sistemas de aire acondicionado, calefacción y refrigeración	\$8,502,143.52		
35705	Instalación, reparación y mantenimiento de equipo de comunicación y telecomunicación	\$55,999.92		
35706	Instalación, reparación y mantenimiento de equipos de generación eléctrica y aparatos electrónicos	\$2,729,477.76		
35708	Instalación, reparación y mantenimiento de otros equipos	\$2,488,625.88		
35801	Servicios de limpieza	\$700,819.92		
35802	Servicios de lavandería	\$6,000.00		
35804	Servicios de recolección y manejo de desechos	\$1,971,951.84		
35901	Servicios de jardinería	\$755,313.96		
35902	Servicios de fumigación	\$268,102.20		
<b>Concepto 350000 SERVICIOS DE INSTALACIÓN, REPARACIÓN, MANTENIMIENTO Y CONSERVACIÓN</b>			<b>\$39,618,221.04</b>	
36101	Servicios de difusión institucional	\$106,999.92		
36301	Servicios de creatividad, preproducción y producción de publicidad	\$9,999.96		
<b>Concepto 360000 SERVICIOS DE COMUNICACIÓN SOCIAL Y PUBLICIDAD</b>			<b>\$116,999.88</b>	
37101	Pasajes aéreos	\$169,824.00		
37501	Viáticos en el país	\$462,870.24		
37502	Hospedaje en el país	\$169,160.16		
37902	Peajes	\$72,632.88		
<b>Concepto 370000 SERVICIOS DE TRASLADO Y VIÁTICOS</b>			<b>\$874,487.28</b>	
38501	Reuniones de trabajo	\$498,761.40		



# Poder Judicial del Estado de Baja California

## Consejo de la Judicatura

19/11/2020 02:43:58 p.m.

Departamento de Programación y Presupuestos

Sistema Armonizado de Gestión de Programación y Presupuestación del Egreso - Totalizado por Partida

Ejercicio 2021

Fuente de recursos: 60

Aportación Estatal (ministración presupuestal)

PARTIDA		PARCIAL	TOTAL POR CONCEPTO	TOTAL
NÚMERO	DESCRIPCIÓN			
38503	Gastos de representación	\$240,000.00		
	<b>Concepto 380000 SERVICIOS OFICIALES</b>		<b>\$738,761.40</b>	
	<b>30000 SERVICIOS GENERALES</b>			<b>\$77,174,005.44</b>
44502	Cuotas a Organismos Nacionales	\$55,000.00		
	<b>Concepto 440000 AYUDAS SOCIALES</b>		<b>\$55,000.00</b>	
	<b>40000 TRANSFERENCIAS, ASIGNACIONES, SUBSIDIOS Y OTRAS AYUDAS</b>			<b>\$55,000.00</b>
51101	Muebles de oficina y estantería	\$2,578,953.12		
51501	Equipo de cómputo y tecnología de la información	\$12,859,553.04		
51502	Adquisición de impresor	\$438,110.64		
51503	Equipo de cómputo diverso	\$477,667.20		
51901	Otros mobiliarios y equipos de administración	\$397,257.48		
	<b>Concepto 510000 MOBILIARIO Y EQUIPO DE ADMINISTRACIÓN</b>		<b>\$16,751,541.48</b>	
52101	Equipos y aparatos audiovisuales	\$1,229,616.12		
52301	Cameras fotográficas y de video	\$69,999.96		
	<b>Concepto 520000 MOBILIARIO Y EQUIPO EDUCACIONAL Y RECREATIVO</b>		<b>\$1,299,616.08</b>	
53101	Equipo médico y de laboratorio	\$30,000.00		
	<b>Concepto 530000 EQUIPO E INSTRUMENTAL MÉDICO Y DE LABORATORIO</b>		<b>\$30,000.00</b>	
54101	Vehículos terrestres	\$1,999,999.92		
	<b>Concepto 540000 VEHÍCULOS Y EQUIPO DE TRANSPORTE</b>		<b>\$1,999,999.92</b>	
56401	Maquinaria y equipo de aire acondicionado	\$13,473,928.32		



# Poder Judicial del Estado de Baja California

## Consejo de la Judicatura

19/11/2020 02:43:58 p.m.

Departamento de Programación y Presupuestos

Sistema Armonizado de Gestión de Programación y Presupuestación del Egreso - Totalizado por Partida

**Ejercicio 2021**

Fuente de recursos: 60

Aportación Estatal (ministración presupuestal)

PARTIDA		PARCIAL	TOTAL POR CONCEPTO	TOTAL
NÚMERO	DESCRIPCIÓN			
56501	Equipo de comunicación y telefonía	\$1,604,337.84		
56601	Equipos de generación eléctrica, aparatos y accesorios eléctricos	\$864,478.68		
56901	Otros equipos	\$200,848.92		
	<b>Concepto 560000 MAQUINARIA, OTROS EQUIPOS Y HERRAMIENTAS</b>		<b>\$16,143,593.76</b>	
59101	Software	\$1,008,460.44		
	<b>Concepto 590000 ACTIVOS INTANGIBLES</b>		<b>\$1,008,460.44</b>	
	<b>50000 BIENES MUEBLES, INMUEBLES E INTANGIBLES</b>			<b>\$37,233,211.68</b>
75301	Inversiones en Fideicomisos del Poder Judicial	\$5,000,000.00		
	<b>Concepto 750000 INVERSIONES EN FIDEICOMISOS, MANDATOS Y OTROS ANÁLOGOS</b>		<b>\$5,000,000.00</b>	
	<b>70000 INVERSIONES FINANCIERAS Y OTRAS PROVISIONES</b>			<b>\$5,000,000.00</b>
		<b>GRAN TOTAL:</b>	<b>\$1,319,424,250.00</b>	



# Poder Judicial del Estado de Baja California

## Consejo de la Judicatura

19/11/2020 02:49:54 p.m.

Departamento de Programación y Presupuestos

Sistema Armonizado de Gestión de Programación y Presupuestación del Egreso - Por Ramo y Partida

Ejercicio 2021

### Reporte de Importes Presupuestados para el Ramo 01

#### Tribunal Superior de Justicia

Fuente de recursos: 60

Aportación Estatal (ministración presupuestal)

PARTIDA		PARCIAL	TOTAL POR CONCEPTO	TOTAL
	Descripción			
11101	Dietas y retribuciones		\$26,263,419.10	
11301	Sueldo tabular al personal permanente		\$37,576,281.23	
	<b>Concepto 110000 REMUNERACIONES AL PERSONAL DE CARÁCTER PERMANENTE</b>		<b>\$63,839,700.33</b>	
12201	Sueldo tabular al personal eventual		\$1,711,745.00	
	<b>Concepto 120000 REMUNERACIONES AL PERSONAL DE CARÁCTER TRANSITORIO</b>		<b>\$1,711,745.00</b>	
13101	Primas por años de servicios efectivos prestados		\$500,142.31	
13102	Prima de antigüedad		\$35,111,286.81	
13202	Prima vacacional		\$5,518,153.14	
13203	Gratificación de fin de año		\$12,336,144.47	
13401	Compensaciones		\$40,742,232.49	
	<b>Concepto 130000 REMUNERACIONES ADICIONALES Y ESPECIALES</b>		<b>\$94,207,959.22</b>	
14101	Aportaciones patronales de servicio médico		\$6,000,244.22	
14102	Aportaciones patronales de fondo de pensiones		\$18,589,035.88	
14401	Seguro de vida		\$1,193,053.32	
14410	Seguro de vida Magistrados Jueces y Consejeros		\$1,428,133.28	
	<b>Concepto 140000 SEGURIDAD SOCIAL</b>		<b>\$27,210,466.70</b>	
15401	Canasta básica		\$4,323,775.20	
15402	Bono de transporte		\$2,375,432.79	
15403	Previsión social múltiple		\$9,225,835.66	
15404	Incentivo a la eficiencia		\$2,190,292.40	
15405	Bono por buena disposición		\$807,392.54	
15406	Fomento educativo		\$1,779,127.76	
15913	Gastos médicos menores Magistrados Jueces y Consejeros		\$5,000,000.00	



# Poder Judicial del Estado de Baja California

## Consejo de la Judicatura

19/11/2020 02:49:54 p.m.

Departamento de Programación y Presupuestos

Sistema Armonizado de Gestión de Programación y Presupuestación del Egreso - Por Ramo y Partida

**Concepto 150000 OTRAS PRESTACIONES SOCIALES Y ECONÓMICAS**

**\$25,701,856.35**

17101 Estímulo por productividad

\$7,250,400.00

**Concepto 170000 PAGO DE ESTÍMULOS A SERVIDORES PÚBLICOS**

**\$7,250,400.00**

---

**TOTAL DEL RAMO: 01 TRIBUNAL SUPERIOR DE JUSTICIA**

**\$219,922,127.60**



# Poder Judicial del Estado de Baja California

## Consejo de la Judicatura

19/11/2020 02:49:54 p.m.

Departamento de Programación y Presupuestos

Sistema Armonizado de Gestión de Programación y Presupuestación del Egreso - Por Ramo y Partida

Ejercicio 2021

### Reporte de Importes Presupuestados para el Ramo 02

#### Nuevo Sistema de Justicia Penal Oral

Fuente de recursos: 60

Aportación Estatal (ministración presupuestal)

PARTIDA		PARCIAL	TOTAL POR CONCEPTO	TOTAL
	Descripción			
11101	Dietas y retribuciones		\$40,372,407.24	
11301	Sueldo tabular al personal permanente		\$35,455,595.28	
	<b>Concepto 110000 REMUNERACIONES AL PERSONAL DE CARÁCTER PERMANENTE</b>		<b>\$75,828,002.52</b>	
13101	Primas por años de servicios efectivos prestados		\$102,915.85	
13202	Prima vacacional		\$3,474,036.92	
13203	Gratificación de fin de año		\$11,098,565.74	
13401	Compensaciones		\$24,243,559.48	
	<b>Concepto 130000 REMUNERACIONES ADICIONALES Y ESPECIALES</b>		<b>\$38,919,077.99</b>	
14101	Aportaciones patronales de servicio médico		\$4,317,096.45	
14102	Aportaciones patronales de fondo de pensiones		\$2,019,223.77	
	<b>Concepto 140000 SEGURIDAD SOCIAL</b>		<b>\$6,336,320.22</b>	
15401	Canasta básica		\$2,408,222.86	
15402	Bono de transporte		\$1,481,660.65	
15403	Previsión social múltiple		\$3,256,176.88	
15404	Incentivo a la eficiencia		\$716,810.15	
15405	Bono por buena disposición		\$284,963.24	
15406	Fomento educativo		\$568,145.08	
	<b>Concepto 150000 OTRAS PRESTACIONES SOCIALES Y ECONÓMICAS</b>		<b>\$8,715,978.86</b>	
21101	Materiales y útiles de oficina		\$316,182.36	
21102	Equipos menores de oficina		\$43,248.00	
21401	Materiales, útiles y equipos menores de tecnologías de la información y comunicación		\$464,162.88	
21601	Material de limpieza		\$116,971.44	
	<b>Concepto 210000 MATERIALES DE ADMINISTRACIÓN, EMISIÓN DE DOCUMENTOS Y ARTÍCULOS OFICIALES</b>		<b>\$940,564.68</b>	



# Poder Judicial del Estado de Baja California

## Consejo de la Judicatura

19/11/2020 02:49:54 p.m.

Departamento de Programación y Presupuestos

Sistema Armonizado de Gestión de Programación y Presupuestación del Egreso - Por Ramo y Partida

24301	Cal, yeso y productos de yeso	\$1,244.64
24601	Material eléctrico	\$339,952.92
24801	Materiales complementarios	\$73,782.00
	<b>Concepto 240000 MATERIALES Y ARTÍCULOS DE CONSTRUCCIÓN Y REPARACIÓN</b>	<b>\$414,979.56</b>
25601	Fibras sintéticas, hules, plasticos y derivados	\$568.32
	<b>Concepto 250000 PRODUCTOS QUÍMICOS, FARMACÉUTICOS Y DE LABORATORIO</b>	<b>\$568.32</b>
27101	Vestuario y uniformes	\$37,957.44
	<b>Concepto 270000 VESTUARIO, BLANCOS, PRENDAS DE PROTECCIÓN Y ARTÍCULOS DEPORTIVOS</b>	<b>\$37,957.44</b>
29101	Herramientas menores	\$85,996.56
29201	Refacciones y accesorios menores de edificios	\$10,764.72
29301	Refacciones y accesorios menores de mobiliario y equipo de administración	\$3,225.36
29401	Refacciones y accesorios menores de equipo de cómputo y tecnologías de la información	\$164,375.88
29601	Refacciones y accesorios menores de equipo de transporte	\$8,773.80
	<b>Concepto 290000 HERRAMIENTAS, REFACCIONES Y ACCESORIOS MENORES</b>	<b>\$273,136.32</b>
35101	Conservación y mantenimiento menor de inmuebles	\$1,456,714.68
35201	Instalación, reparación y mantenimiento de mobiliario y equipo de administración	\$707,499.96
35501	Reparación y mantenimiento de equipo de transporte	\$181,176.96
35704	Instalación, reparación y mantenimiento de sistemas de aire acondicionado, calefacción y refrigeración	\$561,223.92
35706	Instalación, reparación y mantenimiento de equipos de generación eléctrica y aparatos electrónicos	\$221,803.68
35708	Instalación, reparación y mantenimiento de otros equipos	\$2,013,866.28
35801	Servicios de limpieza	\$60,499.92
35901	Servicios de jardinería	\$270,000.00
	<b>Concepto 350000 SERVICIOS DE INSTALACIÓN, REPARACIÓN, MANTENIMIENTO Y CONSERVACIÓN</b>	<b>\$5,472,785.40</b>
51101	Muebles de oficina y estantería	\$344,770.32
51501	Equipo de cómputo y tecnología de la información	\$125,764.32
	<b>Concepto 510000 MOBILIARIO Y EQUIPO DE ADMINISTRACIÓN</b>	<b>\$470,534.64</b>
56401	Maquinaria y equipo de aire acondicionado	\$1,543,279.92
56901	Otros equipos	\$200,848.92





# Poder Judicial del Estado de Baja California

## Consejo de la Judicatura

19/11/2020 02:49:54 p.m.

Departamento de Programación y Presupuestos

Sistema Armonizado de Gestión de Programación y Presupuestación del Egreso - Por Ramo y Partida

**Concepto 560000 MAQUINARIA, OTROS EQUIPOS Y HERRAMIENTAS**

**\$1,744,128.84**

---

**TOTAL DEL RAMO: 02 NUEVO SISTEMA DE JUSTICIA PENAL ORAL**

**\$139,154,034.79**



# Poder Judicial del Estado de Baja California

## Consejo de la Judicatura

19/11/2020 02:49:54 p.m.

Departamento de Programación y Presupuestos

Sistema Armonizado de Gestión de Programación y Presupuestación del Egreso - Por Ramo y Partida

Ejercicio 2021

### Reporte de Importes Presupuestados para el Ramo 03

#### Juzgados

Fuente de recursos: 60

Aportación Estatal (ministración presupuestal)

PARTIDA		PARCIAL	TOTAL POR CONCEPTO	TOTAL
	Descripción			
11101	Dietas y retribuciones		\$45,691,695.38	
11301	Sueldo tabular al personal permanente		\$150,082,709.12	
	<b>Concepto 110000 REMUNERACIONES AL PERSONAL DE CARÁCTER PERMANENTE</b>		<b>\$195,774,404.50</b>	
13101	Primas por años de servicios efectivos prestados		\$2,190,263.21	
13202	Prima vacacional		\$17,857,289.60	
13203	Gratificación de fin de año		\$49,701,097.07	
13401	Compensaciones		\$72,075,745.11	
	<b>Concepto 130000 REMUNERACIONES ADICIONALES Y ESPECIALES</b>		<b>\$141,824,394.99</b>	
14101	Aportaciones patronales de servicio médico		\$24,934,097.98	
14102	Aportaciones patronales de fondo de pensiones		\$30,641,957.59	
	<b>Concepto 140000 SEGURIDAD SOCIAL</b>		<b>\$55,576,055.57</b>	
15401	Canasta básica		\$19,488,110.20	
15402	Bono de transporte		\$10,496,272.17	
15403	Previsión social múltiple		\$40,652,876.09	
15404	Incentivo a la eficiencia		\$9,802,088.78	
15405	Bono por buena disposición		\$3,557,722.57	
15406	Fomento educativo		\$7,974,373.51	
	<b>Concepto 150000 OTRAS PRESTACIONES SOCIALES Y ECONÓMICAS</b>		<b>\$91,971,443.32</b>	
<b>TOTAL DEL RAMO: 03 JUZGADOS</b>			<b>\$485,146,298.38</b>	



# Poder Judicial del Estado de Baja California

## Consejo de la Judicatura

19/11/2020 02:49:54 p.m.

Departamento de Programación y Presupuestos

Sistema Armonizado de Gestión de Programación y Presupuestación del Egreso - Por Ramo y Partida

Ejercicio 2021

### Reporte de Importes Presupuestados para el Ramo 04

#### Consejo de la Judicatura

Fuente de recursos: 60

Aportación Estatal (ministración presupuestal)

PARTIDA		PARCIAL	TOTAL POR CONCEPTO	TOTAL
	Descripción			
11101	Dietas y retribuciones		\$7,384,474.01	
11301	Sueldo tabular al personal permanente		\$65,450,945.35	
	<b>Concepto 110000 REMUNERACIONES AL PERSONAL DE CARÁCTER PERMANENTE</b>		<b>\$72,835,419.36</b>	
12201	Sueldo tabular al personal eventual		\$1,711,745.00	
	<b>Concepto 120000 REMUNERACIONES AL PERSONAL DE CARÁCTER TRANSITORIO</b>		<b>\$1,711,745.00</b>	
13101	Primas por años de servicios efectivos prestados		\$761,060.85	
13102	Prima de antigüedad		\$35,111,286.82	
13202	Prima vacacional		\$8,428,217.81	
13203	Gratificación de fin de año		\$29,321,585.73	
13301	Tiempo extraordinario		\$1,303,791.91	
13401	Compensaciones		\$49,207,995.87	
	<b>Concepto 130000 REMUNERACIONES ADICIONALES Y ESPECIALES</b>		<b>\$124,133,938.99</b>	
14101	Aportaciones patronales de servicio médico		\$9,766,471.82	
14102	Aportaciones patronales de fondo de pensiones		\$21,933,524.82	
14412	Seguro gastos médicos mayores Magistrados Jueces y Consejeros		\$15,060,000.00	
	<b>Concepto 140000 SEGURIDAD SOCIAL</b>		<b>\$46,759,996.64</b>	
15302	Pensiones y jubilaciones por convenio otros		\$561,592.73	
15401	Canasta básica		\$7,968,448.02	
15402	Bono de transporte		\$4,351,102.31	
15403	Previsión social múltiple		\$16,922,253.85	
15404	Incentivo a la eficiencia		\$3,922,916.87	
15405	Bono por buena disposición		\$1,480,942.05	
15406	Fomento educativo		\$3,151,096.43	



# Poder Judicial del Estado de Baja California

## Consejo de la Judicatura

19/11/2020 02:49:54 p.m.

Departamento de Programación y Presupuestos

Sistema Armonizado de Gestión de Programación y Presupuestación del Egreso - Por Ramo y Partida

15412	Otras prestaciones contractuales	\$4,821,158.02
	<b>Concepto 150000 OTRAS PRESTACIONES SOCIALES Y ECONÓMICAS</b>	<b>\$43,179,510.28</b>
16101	Reserva para incremento en percepciones	\$40,753,757.28
	<b>Concepto 160000 PREVISIONES</b>	<b>\$40,753,757.28</b>
17101	Estímulo por productividad	\$7,250,400.00
	<b>Concepto 170000 PAGO DE ESTÍMULOS A SERVIDORES PÚBLICOS</b>	<b>\$7,250,400.00</b>
21101	Materiales y útiles de oficina	\$5,130,541.92
21102	Equipos menores de oficina	\$57,223.92
21201	Materiales y útiles de impresión y reproducción	\$244,115.16
21401	Materiales, útiles y equipos menores de tecnologías de la información y comunicación	\$1,906,990.20
21501	Material impreso y de apoyo informativo	\$307,202.88
21601	Material de limpieza	\$1,199,829.24
21801	Material para credencialización	\$15,999.96
	<b>Concepto 210000 MATERIALES DE ADMINISTRACIÓN, EMISIÓN DE DOCUMENTOS Y ARTÍCULOS OFICIALES</b>	<b>\$8,861,903.28</b>
22104	Alimentación de personal	\$45,000.00
22105	Agua y hielo para consumo humano	\$450,477.00
22106	Artículos de cafetería	\$51,275.04
22301	Utensilios para el servicio de alimentación	\$6,999.00
	<b>Concepto 220000 ALIMENTOS Y UTENSILIOS</b>	<b>\$553,751.04</b>
24301	Cal, yeso y productos de yeso	\$91,597.80
24601	Material eléctrico	\$1,415,616.00
24701	Artículos metálicos para la construcción	\$123,499.92
24801	Materiales complementarios	\$108,499.92
24901	Otros materiales y artículos de construcción y reparación	\$1,305,089.64
	<b>Concepto 240000 MATERIALES Y ARTÍCULOS DE CONSTRUCCIÓN Y REPARACIÓN</b>	<b>\$3,044,303.28</b>
25301	Medicinas y productos farmacéuticos	\$158,503.92
25401	Materiales, accesorios y suministros médicos	\$881,880.12
25501	Materiales, accesorios y suministros de laboratorio	\$48,894.84
	<b>Concepto 250000 PRODUCTOS QUÍMICOS, FARMACÉUTICOS Y DE LABORATORIO</b>	<b>\$1,089,278.88</b>
26101	Combustibles	\$8,400,000.00



# Poder Judicial del Estado de Baja California

## Consejo de la Judicatura

19/11/2020 02:49:54 p.m.

Departamento de Programación y Presupuestos

Sistema Armonizado de Gestión de Programación y Presupuestación del Egreso - Por Ramo y Partida

26102	Lubricantes y aditivos	\$67,399.92
	<b>Concepto 260000 COMBUSTIBLES, LUBRICANTES Y ADITIVOS</b>	<b>\$8,467,399.92</b>
27101	Vestuario y uniformes	\$483,938.88
27102	Vestuario, uniformes exclusivos del SEMEFO	\$62,513.64
27201	Ropa de protección personal	\$174,720.00
	<b>Concepto 270000 VESTUARIO, BLANCOS, PRENDAS DE PROTECCIÓN Y ARTÍCULOS DEPORTIVOS</b>	<b>\$721,172.52</b>
29101	Herramientas menores	\$393,074.52
29201	Refacciones y accesorios menores de edificios	\$60,000.00
29301	Refacciones y accesorios menores de mobiliario y equipo de administración	\$75,094.92
29401	Refacciones y accesorios menores de equipo de cómputo y tecnologías de la información	\$867,165.24
29601	Refacciones y accesorios menores de equipo de transporte	\$1,129,699.92
29804	Refacciones y accesorios menores de sistemas de aire acondicionado, calefacción y refrigeración	\$1,496,209.92
29805	Refacciones y accesorios menores de equipos de comunicación y telecomunicación	\$43,200.00
	<b>Concepto 290000 HERRAMIENTAS, REFACCIONES Y ACCESORIOS MENORES</b>	<b>\$4,064,444.52</b>
31101	Servicio de energía eléctrica	\$7,355,511.00
31301	Servicio de agua potable	\$1,892,532.24
31401	Servicio telefónico tradicional	\$817,740.00
31501	Servicio de telefonía celular	\$381,150.00
31701	Servicio de acceso a internet, redes y procesamiento de información	\$2,237,095.56
31801	Servicio postal y telegráfico y mensajería	\$1,532,599.92
	<b>Concepto 310000 SERVICIOS BÁSICOS</b>	<b>\$14,216,628.72</b>
32201	Arrendamiento de edificios y locales	\$3,426,381.36
32301	Arrendamiento mobiliario y equipo de administración, educacional recreativo y bienes informáticos	\$6,066,999.96
32701	Arrendamiento de activos intangibles	\$4,479,640.92
	<b>Concepto 320000 SERVICIOS DE ARRENDAMIENTO</b>	<b>\$13,973,022.24</b>
33101	Servicios legales y asesorías en materia jurídica económica y contable	\$499,999.92
33201	Servicios y asesorías en materia de Ingeniería, Arquitectura y Diseño	\$15,000.00
33401	Servicios de capacitación	\$441,399.96
33602	Servicios de impresión	\$38,499.96



# Poder Judicial del Estado de Baja California

## Consejo de la Judicatura

19/11/2020 02:49:54 p.m.

### Departamento de Programación y Presupuestos

Sistema Armonizado de Gestión de Programación y Presupuestación del Egreso - Por Ramo y Partida

33604	Otros servicios de apoyo administrativo	\$689,765.16
33801	Servicio de vigilancia y monitoreo	\$5,281,219.92
	<b>Concepto 330000 SERVICIOS, PROFESIONALES, CIENTÍFICOS, TÉCNICOS Y OTROS SERVICIOS</b>	<b>\$6,965,884.92</b>
34101	Intereses, comisiones y servicios bancarios	\$399,999.96
34501	Seguros de bienes patrimoniales	\$270,000.00
	<b>Concepto 340000 SERVICIOS FINANCIEROS, BANCARIOS Y COMERCIALES</b>	<b>\$669,999.96</b>
35101	Conservación y mantenimiento menor de inmuebles	\$12,183,941.40
35201	Instalación, reparación y mantenimiento de mobiliario y equipo de administración	\$216,249.96
35301	Instalación, reparación y mantenimiento de equipo de cómputo y tecnologías de la información	\$5,338,253.16
35401	Instalación, reparación y mantenimiento de equipo e instrumental médico y de laboratorio	\$9,999.96
35501	Reparación y mantenimiento de equipo de transporte	\$2,045,949.96
35704	Instalación, reparación y mantenimiento de sistemas de aire acondicionado, calefacción y refrigeración	\$7,940,919.60
35705	Instalación, reparación y mantenimiento de equipo de comunicación y telecomunicación	\$55,999.92
35706	Instalación, reparación y mantenimiento de equipos de generación eléctrica y aparatos electrónicos	\$2,507,674.08
35708	Instalación, reparación y mantenimiento de otros equipos	\$474,759.60
35801	Servicios de limpieza	\$640,320.00
35802	Servicios de lavandería	\$6,000.00
35804	Servicios de recolección y manejo de desechos	\$1,971,951.84
35901	Servicios de jardinería	\$485,313.96
35902	Servicios de fumigación	\$268,102.20
	<b>Concepto 350000 SERVICIOS DE INSTALACIÓN, REPARACIÓN, MANTENIMIENTO Y CONSERVACIÓN</b>	<b>\$34,145,435.64</b>
36101	Servicios de difusión institucional	\$106,999.92
36301	Servicios de creatividad, preproducción y producción de publicidad	\$9,999.96
	<b>Concepto 360000 SERVICIOS DE COMUNICACIÓN SOCIAL Y PUBLICIDAD</b>	<b>\$116,999.88</b>
37101	Pasajes aéreos	\$169,824.00
37501	Viáticos en el país	\$462,870.24
37502	Hospedaje en el país	\$169,160.16
37902	Peajes	\$72,632.88



# Poder Judicial del Estado de Baja California

## Consejo de la Judicatura

19/11/2020 02:49:54 p.m.

Departamento de Programación y Presupuestos

Sistema Armonizado de Gestión de Programación y Presupuestación del Egreso - Por Ramo y Partida

	<b>Concepto 370000 SERVICIOS DE TRASLADO Y VIÁTICOS</b>	<b>\$874,487.28</b>
38501	Reuniones de trabajo	\$498,761.40
38503	Gastos de representación	\$240,000.00
	<b>Concepto 380000 SERVICIOS OFICIALES</b>	<b>\$738,761.40</b>
44502	Cuotas a Organismos Nacionales	\$55,000.00
	<b>Concepto 440000 AYUDAS SOCIALES</b>	<b>\$55,000.00</b>
51101	Muebles de oficina y estantería	\$2,234,182.80
51501	Equipo de cómputo y tecnología de la información	\$12,733,788.72
51502	Adquisición de impresor	\$438,110.64
51503	Equipo de cómputo diverso	\$477,667.20
51901	Otros mobiliarios y equipos de administración	\$397,257.48
	<b>Concepto 510000 MOBILIARIO Y EQUIPO DE ADMINISTRACIÓN</b>	<b>\$16,281,006.84</b>
52101	Equipos y aparatos audiovisuales	\$1,229,616.12
52301	Camaras fotográficas y de video	\$69,999.96
	<b>Concepto 520000 MOBILIARIO Y EQUIPO EDUCACIONAL Y RECREATIVO</b>	<b>\$1,299,616.08</b>
53101	Equipo médico y de laboratorio	\$30,000.00
	<b>Concepto 530000 EQUIPO E INSTRUMENTAL MÉDICO Y DE LABORATORIO</b>	<b>\$30,000.00</b>
54101	Vehículos terrestres	\$1,999,999.92
	<b>Concepto 540000 VEHÍCULOS Y EQUIPO DE TRANSPORTE</b>	<b>\$1,999,999.92</b>
56401	Maquinaria y equipo de aire acondicionado	\$11,930,648.40
56501	Equipo de comunicación y telefonía	\$1,604,337.84
56601	Equipos de generación eléctrica, aparatos y accesorios eléctricos	\$864,478.68
	<b>Concepto 560000 MAQUINARIA, OTROS EQUIPOS Y HERRAMIENTAS</b>	<b>\$14,399,464.92</b>
59101	Software	\$1,008,460.44
	<b>Concepto 590000 ACTIVOS INTANGIBLES</b>	<b>\$1,008,460.44</b>
75301	Inversiones en Fideicomisos del Poder Judicial	\$5,000,000.00
	<b>Concepto 750000 INVERSIONES EN FIDEICOMISOS, MANDATOS Y OTROS ANÁLOGOS</b>	<b>\$5,000,000.00</b>
<b>TOTAL DEL RAMO: 04 CONSEJO DE LA JUDICATURA</b>		<b>\$475,201,789.23</b>
<b>TOTAL GENERAL</b>		<b>\$1,319,424,250.00</b>



# Poder Judicial del Estado de Baja California

## Consejo de la Judicatura

Departamento de Programación y Presupuestos

Sistema Armonizado de Gestión de Programación y Presupuestación del Egreso - Por Programa y Partida

19/11/2020 02:51:19 p.m.

Ejercicio 2021

### Reporte de Importes Presupuestados para el Programa 06

#### Administración e impartición de la justicia

#### Presupuesto de Egresos 2021

Fuente de recursos: 60

Aportación Estatal (ministración presupuestal)

PARTIDA			TOTAL POR CONCEPTO	TOTAL
	Descripción			
11101	Dietas y retribuciones	\$108,486,188.15		
11301	Sueldo tabular al personal permanente	\$181,185,440.41		
<b>Concepto 110000 REMUNERACIONES AL PERSONAL DE CARÁCTER PERMANENTE</b>			<b>\$289,671,628.56</b>	
12201	Sueldo tabular al personal eventual	\$1,711,745.00		
<b>Concepto 120000 REMUNERACIONES AL PERSONAL DE CARÁCTER TRANSITORIO</b>			<b>\$1,711,745.00</b>	
13101	Primas por años de servicios efectivos prestados	\$2,515,448.49		
13102	Prima de antigüedad	\$35,111,286.81		
13202	Prima vacacional	\$22,530,831.40		
13203	Gratificación de fin de año	\$60,004,951.84		
13401	Compensaciones	\$112,219,753.04		
<b>Concepto 130000 REMUNERACIONES ADICIONALES Y ESPECIALES</b>			<b>\$232,382,271.58</b>	
14101	Aportaciones patronales de servicio médico	\$29,671,659.60		
14102	Aportaciones patronales de fondo de pensiones	\$47,280,880.92		
14401	Seguro de vida	\$1,193,053.32		
14410	Seguro de vida Magistrados Jueces y Consejeros	\$1,428,133.28		
<b>Concepto 140000 SEGURIDAD SOCIAL</b>			<b>\$79,573,727.12</b>	
15401	Canasta básica	\$22,635,568.61		





# Poder Judicial del Estado de Baja California

## Consejo de la Judicatura

Departamento de Programación y Presupuestos

Sistema Armonizado de Gestión de Programación y Presupuestación del Egreso - Por Programa y Partida

19/11/2020 02:51:19 p.m.

Ejercicio 2021

### Reporte de Importes Presupuestados para el Programa 06

#### Administración e impartición de la justicia

#### Presupuesto de Egresos 2021

Fuente de recursos: 60

Aportación Estatal (ministración presupuestal)

PARTIDA			TOTAL POR CONCEPTO	TOTAL
	Descripción			
15402	Bono de transporte	\$12,255,830.88		
15403	Previsión social múltiple	\$47,115,894.88		
15404	Incentivo a la eficiencia	\$11,311,628.55		
15405	Bono por buena disposición	\$4,123,328.16		
15406	Fomento educativo	\$9,192,144.68		
15913	Gastos médicos menores Magistrados Jueces y Consejeros	\$5,000,000.00		
	<b>Concepto 150000 OTRAS PRESTACIONES SOCIALES Y ECONÓMICAS</b>		<b>\$111,634,395.76</b>	
17101	Estímulo por productividad	\$7,250,400.00		
	<b>Concepto 170000 PAGO DE ESTÍMULOS A SERVIDORES PÚBLICOS</b>		<b>\$7,250,400.00</b>	
33401	Servicios de capacitación	\$75,000.00		
	<b>Concepto 330000 SERVICIOS, PROFESIONALES, CIENTÍFICOS, TÉCNICOS Y OTROS SERVICIOS</b>		<b>\$75,000.00</b>	
51101	Muebles de oficina y estantería	\$83,624.40		
	<b>Concepto 510000 MOBILIARIO Y EQUIPO DE ADMINISTRACIÓN</b>		<b>\$83,624.40</b>	
<b>TOTAL DEL PROGRAMA ADMINISTRACIÓN E IMPARTICIÓN DE LA JUSTICIA</b>				<b>\$722,382,792.42</b>



# Poder Judicial del Estado de Baja California

## Consejo de la Judicatura

Departamento de Programación y Presupuestos

Sistema Armonizado de Gestión de Programación y Presupuestación del Egreso - Por Programa y Partida

19/11/2020 02:51:19 p.m.

Ejercicio 2021

### Reporte de Importes Presupuestados para el Programa 07

#### Control y Apoyo a la Administración de la Justicia

#### Presupuesto de Egresos 2021

Fuente de recursos: 60

Aportación Estatal (ministración presupuestal)

PARTIDA			TOTAL POR CONCEPTO	TOTAL
	Descripción			
11101	Dietas y retribuciones	\$11,225,807.58		
11301	Sueldo tabular al personal permanente	\$101,241,296.52		
<b>Concepto 110000 REMUNERACIONES AL PERSONAL DE CARÁCTER PERMANENTE</b>			<b>\$112,467,104.10</b>	
12201	Sueldo tabular al personal eventual	\$1,711,745.00		
<b>Concepto 120000 REMUNERACIONES AL PERSONAL DE CARÁCTER TRANSITORIO</b>			<b>\$1,711,745.00</b>	
13101	Primas por años de servicios efectivos prestados	\$925,238.99		
13102	Prima de antigüedad	\$35,111,286.82		
13202	Prima vacacional	\$11,940,857.67		
13203	Gratificación de fin de año	\$40,261,659.89		
13301	Tiempo extraordinario	\$1,303,791.91		
13401	Compensaciones	\$70,734,056.70		
<b>Concepto 130000 REMUNERACIONES ADICIONALES Y ESPECIALES</b>			<b>\$160,276,891.98</b>	
14101	Aportaciones patronales de servicio médico	\$14,362,270.47		
14102	Aportaciones patronales de fondo de pensiones	\$24,721,891.68		
14412	Seguro gastos médicos mayores Magistrados Jueces y Consejeros	\$15,060,000.00		
<b>Concepto 140000 SEGURIDAD SOCIAL</b>			<b>\$54,144,162.15</b>	
15302	Pensiones y jubilaciones por convenio otros	\$561,592.73		



# Poder Judicial del Estado de Baja California

## Consejo de la Judicatura

Departamento de Programación y Presupuestos

Sistema Armonizado de Gestión de Programación y Presupuestación del Egreso - Por Programa y Partida

19/11/2020 02:51:19 p.m.

Ejercicio 2021

### Reporte de Importes Presupuestados para el Programa 07

#### Control y Apoyo a la Administración de la Justicia

#### Presupuesto de Egresos 2021

Fuente de recursos: 60

Aportación Estatal (ministración presupuestal)

PARTIDA			TOTAL POR CONCEPTO	TOTAL
	Descripción			
15401	Canasta básica	\$10,640,400.07		
15402	Bono de transporte	\$5,966,207.56		
15403	Previsión social múltiple	\$20,967,807.05		
15404	Incentivo a la eficiencia	\$4,841,445.59		
15405	Bono por buena disposición	\$1,834,987.27		
15406	Fomento educativo	\$3,890,014.49		
15412	Otras prestaciones contractuales	\$4,821,158.02		
<b>Concepto 150000 OTRAS PRESTACIONES SOCIALES Y ECONÓMICAS</b>			<b>\$53,523,612.78</b>	
16101	Reserva para incremento en percepciones	\$40,753,757.28		
<b>Concepto 160000 PREVISIONES</b>			<b>\$40,753,757.28</b>	
17101	Estímulo por productividad	\$7,250,400.00		
<b>Concepto 170000 PAGO DE ESTÍMULOS A SERVIDORES PÚBLICOS</b>			<b>\$7,250,400.00</b>	
21101	Materiales y útiles de oficina	\$5,446,724.28		
21102	Equipos menores de oficina	\$96,907.92		
21201	Materiales y útiles de impresión y reproducción	\$244,115.16		
21401	Materiales, útiles y equipos menores de tecnologías de la información y comunicación	\$2,360,553.12		
21501	Material impreso y de apoyo informativo	\$307,202.88		
21601	Material de limpieza	\$1,316,800.68		



# Poder Judicial del Estado de Baja California

## Consejo de la Judicatura

Departamento de Programación y Presupuestos

Sistema Armonizado de Gestión de Programación y Presupuestación del Egreso - Por Programa y Partida

19/11/2020 02:51:19 p.m.

Ejercicio 2021

### Reporte de Importes Presupuestados para el Programa 07

#### Control y Apoyo a la Administración de la Justicia

#### Presupuesto de Egresos 2021

Fuente de recursos: 60

Aportación Estatal (ministración presupuestal)

PARTIDA			TOTAL POR CONCEPTO	TOTAL
	Descripción			
21801	Material para credencialización	\$15,999.96		
<b>Concepto 210000 MATERIALES DE ADMINISTRACIÓN, EMISIÓN DE DOCUMENTOS Y ARTÍCULOS OFICIALES</b>			<b>\$9,788,304.00</b>	
22104	Alimentación de personal	\$45,000.00		
22105	Agua y hielo para consumo humano	\$450,477.00		
22106	Artículos de cafetería	\$51,275.04		
22301	Utensilios para el servicio de alimentación	\$6,999.00		
<b>Concepto 220000 ALIMENTOS Y UTENSILIOS</b>			<b>\$553,751.04</b>	
24301	Cal, yeso y productos de yeso	\$92,842.44		
24601	Material eléctrico	\$1,755,568.92		
24701	Artículos metálicos para la construcción	\$123,499.92		
24801	Materiales complementarios	\$182,281.92		
24901	Otros materiales y artículos de construcción y reparación	\$1,305,089.64		
<b>Concepto 240000 MATERIALES Y ARTÍCULOS DE CONSTRUCCIÓN Y REPARACIÓN</b>			<b>\$3,459,282.84</b>	
25301	Medicinas y productos farmacéuticos	\$158,503.92		
25401	Materiales, accesorios y suministros médicos	\$881,880.12		
25501	Materiales, accesorios y suministros de laboratorio	\$48,894.84		
25601	Fibras sintéticas, hules, plasticos y derivados	\$568.32		



# Poder Judicial del Estado de Baja California

## Consejo de la Judicatura

Departamento de Programación y Presupuestos

Sistema Armonizado de Gestión de Programación y Presupuestación del Egreso - Por Programa y Partida

19/11/2020 02:51:19 p.m.

Ejercicio 2021

### Reporte de Importes Presupuestados para el Programa 07

#### Control y Apoyo a la Administración de la Justicia

#### Presupuesto de Egresos 2021

Fuente de recursos: 60

Aportación Estatal (ministración presupuestal)

PARTIDA			TOTAL POR CONCEPTO	TOTAL
	Descripción			
<b>Concepto 250000 PRODUCTOS QUÍMICOS, FARMACÉUTICOS Y DE LABORATORIO</b>			<b>\$1,089,847.20</b>	
26101	Combustibles	\$8,400,000.00		
26102	Lubricantes y aditivos	\$67,399.92		
<b>Concepto 260000 COMBUSTIBLES, LUBRICANTES Y ADITIVOS</b>			<b>\$8,467,399.92</b>	
27101	Vestuario y uniformes	\$521,896.32		
27102	Vestuario, uniformes exclusivos del SEMEFO	\$62,513.64		
27201	Ropa de protección personal	\$174,720.00		
<b>Concepto 270000 VESTUARIO, BLANCOS, PRENDAS DE PROTECCIÓN Y ARTÍCULOS DEPORTIVOS</b>			<b>\$759,129.96</b>	
29101	Herramientas menores	\$479,071.08		
29201	Refacciones y accesorios menores de edificios	\$70,764.72		
29301	Refacciones y accesorios menores de mobiliario y equipo de administración	\$78,320.28		
29401	Refacciones y accesorios menores de equipo de cómputo y tecnologías de la información	\$1,031,541.12		
29601	Refacciones y accesorios menores de equipo de transporte	\$1,138,473.72		
29804	Refacciones y accesorios menores de sistemas de aire acondicionado, calefacción y refrigeración	\$1,496,209.92		
29805	Refacciones y accesorios menores de equipos de comunicación y telecomunicación	\$43,200.00		
<b>Concepto 290000 HERRAMIENTAS, REFACCIONES Y ACCESORIOS MENORES</b>			<b>\$4,337,580.84</b>	
31101	Servicio de energía eléctrica	\$7,355,511.00		



# Poder Judicial del Estado de Baja California

## Consejo de la Judicatura

Departamento de Programación y Presupuestos

Sistema Armonizado de Gestión de Programación y Presupuestación del Egreso - Por Programa y Partida

19/11/2020 02:51:19 p.m.

Ejercicio 2021

### Reporte de Importes Presupuestados para el Programa 07

#### Control y Apoyo a la Administración de la Justicia

#### Presupuesto de Egresos 2021

Fuente de recursos: 60

Aportación Estatal (ministración presupuestal)

PARTIDA			TOTAL POR CONCEPTO	TOTAL
	Descripción			
31301	Servicio de agua potable	\$1,892,532.24		
31401	Servicio telefónico tradicional	\$817,740.00		
31501	Servicio de telefonía celular	\$381,150.00		
31701	Servicio de acceso a internet, redes y procesamiento de información	\$2,237,095.56		
31801	Servicio postal y telegráfico y mensajería	\$1,532,599.92		
<b>Concepto 310000 SERVICIOS BÁSICOS</b>			<b>\$14,216,628.72</b>	
32201	Arrendamiento de edificios y locales	\$3,426,381.36		
32301	Arrendamiento mobiliario y equipo de administración, educacional recreativo y bienes informáticos	\$6,066,999.96		
32701	Arrendamiento de activos intangibles	\$4,479,640.92		
<b>Concepto 320000 SERVICIOS DE ARRENDAMIENTO</b>			<b>\$13,973,022.24</b>	
33101	Servicios legales y asesorías en materia jurídica económica y contable	\$499,999.92		
33201	Servicios y asesorías en materia de Ingeniería, Arquitectura y Diseño	\$15,000.00		
33401	Servicios de capacitación	\$366,399.96		
33602	Servicios de impresión	\$38,499.96		
33604	Otros servicios de apoyo administrativo	\$689,765.16		
33801	Servicio de vigilancia y monitoreo	\$5,281,219.92		
<b>Concepto 330000 SERVICIOS, PROFESIONALES, CIENTÍFICOS, TÉCNICOS Y OTROS SERVICIOS</b>			<b>\$6,890,884.92</b>	



# Poder Judicial del Estado de Baja California

## Consejo de la Judicatura

19/11/2020 02:51:19 p.m.

Departamento de Programación y Presupuestos

Sistema Armonizado de Gestión de Programación y Presupuestación del Egreso - Por Programa y Partida

Ejercicio 2021

### Reporte de Importes Presupuestados para el Programa 07

#### Control y Apoyo a la Administración de la Justicia

#### Presupuesto de Egresos 2021

Fuente de recursos: 60

Aportación Estatal (ministración presupuestal)

PARTIDA			TOTAL POR CONCEPTO	TOTAL
	Descripción			
34101	Intereses, comisiones y servicios bancarios	\$399,999.96		
34501	Seguros de bienes patrimoniales	\$270,000.00		
<b>Concepto 340000 SERVICIOS FINANCIEROS, BANCARIOS Y COMERCIALES</b>			<b>\$669,999.96</b>	
35101	Conservación y mantenimiento menor de inmuebles	\$13,600,987.08		
35201	Instalación, reparación y mantenimiento de mobiliario y equipo de administración	\$923,749.92		
35301	Instalación, reparación y mantenimiento de equipo de cómputo y tecnologías de la información	\$5,338,253.16		
35401	Instalación, reparación y mantenimiento de equipo e instrumental médico y de laboratorio	\$9,999.96		
35501	Reparación y mantenimiento de equipo de transporte	\$2,227,126.92		
35704	Instalación, reparación y mantenimiento de sistemas de aire acondicionado, calefacción y refrigeración	\$8,502,143.52		
35705	Instalación, reparación y mantenimiento de equipo de comunicación y telecomunicación	\$55,999.92		
35706	Instalación, reparación y mantenimiento de equipos de generación eléctrica y aparatos electrónicos	\$2,729,477.76		
35708	Instalación, reparación y mantenimiento de otros equipos	\$2,488,625.88		
35801	Servicios de limpieza	\$700,819.92		
35802	Servicios de lavandería	\$6,000.00		
35804	Servicios de recolección y manejo de desechos	\$1,971,951.84		
35901	Servicios de jardinería	\$755,313.96		



# Poder Judicial del Estado de Baja California

## Consejo de la Judicatura

Departamento de Programación y Presupuestos

Sistema Armonizado de Gestión de Programación y Presupuestación del Egreso - Por Programa y Partida

19/11/2020 02:51:19 p.m.

Ejercicio 2021

### Reporte de Importes Presupuestados para el Programa 07

#### Control y Apoyo a la Administración de la Justicia

#### Presupuesto de Egresos 2021

Fuente de recursos: 60

Aportación Estatal (ministración presupuestal)

PARTIDA			TOTAL POR CONCEPTO	TOTAL
	Descripción			
35902	Servicios de fumigación	\$268,102.20		
<b>Concepto 350000</b>	<b>SERVICIOS DE INSTALACIÓN, REPARACIÓN, MANTENIMIENTO Y CONSERVACIÓN</b>		<b>\$39,578,552.04</b>	
36101	Servicios de difusión institucional	\$106,999.92		
36301	Servicios de creatividad, preproducción y producción de publicidad	\$9,999.96		
<b>Concepto 360000</b>	<b>SERVICIOS DE COMUNICACIÓN SOCIAL Y PUBLICIDAD</b>		<b>\$116,999.88</b>	
37101	Pasajes aéreos	\$163,824.00		
37501	Viáticos en el país	\$455,670.24		
37502	Hospedaje en el país	\$161,360.16		
37902	Peajes	\$72,632.88		
<b>Concepto 370000</b>	<b>SERVICIOS DE TRASLADO Y VIÁTICOS</b>		<b>\$853,487.28</b>	
38501	Reuniones de trabajo	\$498,761.40		
38503	Gastos de representación	\$240,000.00		
<b>Concepto 380000</b>	<b>SERVICIOS OFICIALES</b>		<b>\$738,761.40</b>	
44502	Cuotas a Organismos Nacionales	\$55,000.00		
<b>Concepto 440000</b>	<b>AYUDAS SOCIALES</b>		<b>\$55,000.00</b>	
51101	Muebles de oficina y estantería	\$2,495,328.72		
51501	Equipo de cómputo y tecnología de la información	\$12,859,553.04		





# Poder Judicial del Estado de Baja California

## Consejo de la Judicatura

19/11/2020 02:51:19 p.m.

Departamento de Programación y Presupuestos

Sistema Armonizado de Gestión de Programación y Presupuestación del Egreso - Por Programa y Partida

Ejercicio 2021

### Reporte de Importes Presupuestados para el Programa 07

#### Control y Apoyo a la Administración de la Justicia

#### Presupuesto de Egresos 2021

Fuente de recursos: 60

Aportación Estatal (ministración presupuestal)

PARTIDA				
	Descripción		TOTAL POR CONCEPTO	TOTAL
51502	Adquisición de impresor	\$438,110.64		
51503	Equipo de cómputo diverso	\$448,210.20		
51901	Otros mobiliarios y equipos de administración	\$397,257.48		
<b>Concepto 510000 MOBILIARIO Y EQUIPO DE ADMINISTRACIÓN</b>			<b>\$16,638,460.08</b>	
52101	Equipos y aparatos audiovisuales	\$1,229,616.12		
52301	Camaras fotográficas y de video	\$69,999.96		
<b>Concepto 520000 MOBILIARIO Y EQUIPO EDUCACIONAL Y RECREATIVO</b>			<b>\$1,299,616.08</b>	
53101	Equipo médico y de laboratorio	\$30,000.00		
<b>Concepto 530000 EQUIPO E INSTRUMENTAL MÉDICO Y DE LABORATORIO</b>			<b>\$30,000.00</b>	
54101	Vehículos terrestres	\$1,999,999.92		
<b>Concepto 540000 VEHÍCULOS Y EQUIPO DE TRANSPORTE</b>			<b>\$1,999,999.92</b>	
56401	Maquinaria y equipo de aire acondicionado	\$13,473,928.32		
56501	Equipo de comunicación y telefonía	\$1,604,337.84		
56601	Equipos de generación eléctrica, aparatos y accesorios eléctricos	\$864,478.68		
56901	Otros equipos	\$200,848.92		
<b>Concepto 560000 MAQUINARIA, OTROS EQUIPOS Y HERRAMIENTAS</b>			<b>\$16,143,593.76</b>	
59101	Software	\$1,008,460.44		
<b>Concepto 590000 ACTIVOS INTANGIBLES</b>			<b>\$1,008,460.44</b>	



# Poder Judicial del Estado de Baja California

## Consejo de la Judicatura

19/11/2020 02:51:19 p.m.

Departamento de Programación y Presupuestos

Sistema Armonizado de Gestión de Programación y Presupuestación del Egreso - Por Programa y Partida

**Ejercicio 2021**

### Reporte de Importes Presupuestados para el Programa 07

#### Control y Apoyo a la Administración de la Justicia

#### Presupuesto de Egresos 2021

Fuente de recursos: 60

Aportación Estatal (ministración presupuestal)

PARTIDA			TOTAL POR CONCEPTO	TOTAL
	Descripción			
75301	Inversiones en Fideicomisos del Poder Judicial	\$5,000,000.00		
<b>Concepto 750000 INVERSIONES EN FIDEICOMISOS, MANDATOS Y OTROS ANÁLOGOS</b>			<b>\$5,000,000.00</b>	
<b>TOTAL DEL PROGRAMA CONTROL Y APOYO A LA ADMINISTRACION DE LA JUSTICIA</b>				<b>\$577,796,435.81</b>



# Poder Judicial del Estado de Baja California

## Consejo de la Judicatura

19/11/2020 02:51:19 p.m.

Departamento de Programación y Presupuestos

Sistema Armonizado de Gestión de Programación y Presupuestación del Egreso - Por Programa y Partida

Ejercicio 2021

### Reporte de Importes Presupuestados para el Programa 14

#### Custodia y preservacion documental

#### Presupuesto de Egresos 2021

Fuente de recursos: 60

Aportación Estatal (ministración presupuestal)

PARTIDA			TOTAL POR CONCEPTO	TOTAL
	Descripción			
11301	Sueldo tabular al personal permanente	\$3,861,211.13		
	<b>Concepto 110000 REMUNERACIONES AL PERSONAL DE CARÁCTER PERMANENTE</b>		<b>\$3,861,211.13</b>	
13101	Primas por años de servicios efectivos prestados	\$101,398.96		
13202	Prima vacacional	\$518,688.00		
13203	Gratificación de fin de año	\$1,288,304.72		
13401	Compensaciones	\$579,859.60		
	<b>Concepto 130000 REMUNERACIONES ADICIONALES Y ESPECIALES</b>		<b>\$2,488,251.28</b>	
14101	Aportaciones patronales de servicio médico	\$715,232.45		
14102	Aportaciones patronales de fondo de pensiones	\$1,063,146.05		
	<b>Concepto 140000 SEGURIDAD SOCIAL</b>		<b>\$1,778,378.50</b>	
15401	Canasta básica	\$775,680.82		
15402	Bono de transporte	\$391,552.07		
15403	Previsión social múltiple	\$1,776,096.52		
15404	Incentivo a la eficiencia	\$431,383.71		
15405	Bono por buena disposición	\$155,434.47		



# Poder Judicial del Estado de Baja California

## Consejo de la Judicatura

19/11/2020 02:51:19 p.m.

Departamento de Programación y Presupuestos

Sistema Armonizado de Gestión de Programación y Presupuestación del Egreso - Por Programa y Partida

**Ejercicio 2021**

### Reporte de Importes Presupuestados para el Programa 14

#### Custodia y preservacion documental

#### Presupuesto de Egresos 2021

Fuente de recursos: 60

Aportación Estatal (ministración presupuestal)

PARTIDA			TOTAL POR CONCEPTO	TOTAL
	Descripción			
15406	Fomento educativo	\$351,388.20		
<b>Concepto 150000 OTRAS PRESTACIONES SOCIALES Y ECONÓMICAS</b>			<b>\$3,881,535.79</b>	
<b>TOTAL DEL PROGRAMA CUSTODIA Y PRESERVACION DOCUMENTAL</b>				<b>\$12,009,376.70</b>



# Poder Judicial del Estado de Baja California

## Consejo de la Judicatura

19/11/2020 02:51:19 p.m.

Departamento de Programación y Presupuestos

Sistema Armonizado de Gestión de Programación y Presupuestación del Egreso - Por Programa y Partida

Ejercicio 2021

### Reporte de Importes Presupuestados para el Programa 17

#### Auditoría interna y control patrimonial

#### Presupuesto de Egresos 2021

Fuente de recursos: 60

Aportación Estatal (ministración presupuestal)

PARTIDA			TOTAL POR CONCEPTO	TOTAL
	Descripción			
11301	Sueldo tabular al personal permanente	\$2,277,582.92		
	<b>Concepto 110000 REMUNERACIONES AL PERSONAL DE CARÁCTER PERMANENTE</b>		<b>\$2,277,582.92</b>	
13101	Primas por años de servicios efectivos prestados	\$12,295.78		
13202	Prima vacacional	\$287,320.40		
13203	Gratificación de fin de año	\$902,476.56		
13401	Compensaciones	\$2,735,863.61		
	<b>Concepto 130000 REMUNERACIONES ADICIONALES Y ESPECIALES</b>		<b>\$3,937,956.35</b>	
14101	Aportaciones patronales de servicio médico	\$268,747.95		
14102	Aportaciones patronales de fondo de pensiones	\$117,823.41		
	<b>Concepto 140000 SEGURIDAD SOCIAL</b>		<b>\$386,571.36</b>	
15401	Canasta básica	\$136,906.78		
15402	Bono de transporte	\$90,877.41		
15403	Previsión social múltiple	\$197,344.03		
15404	Incentivo a la eficiencia	\$47,650.35		
15405	Bono por buena disposición	\$17,270.50		
15406	Fomento educativo	\$39,195.41		
	<b>Concepto 150000 OTRAS PRESTACIONES SOCIALES Y ECONÓMICAS</b>		<b>\$529,244.48</b>	



# Poder Judicial del Estado de Baja California

## Consejo de la Judicatura

Departamento de Programación y Presupuestos

Sistema Armonizado de Gestión de Programación y Presupuestación del Egreso - Por Programa y Partida

19/11/2020 02:51:19 p.m.

Ejercicio 2021

### Reporte de Importes Presupuestados para el Programa 17

#### Auditoría interna y control patrimonial

#### Presupuesto de Egresos 2021

Fuente de recursos: 60

Aportación Estatal (ministración presupuestal)

PARTIDA			TOTAL POR CONCEPTO	TOTAL
	Descripción			
21102	Equipos menores de oficina		\$3,564.00	
21401	Materiales, útiles y equipos menores de tecnologías de la información y comunicación		\$10,599.96	
<b>Concepto 210000 MATERIALES DE ADMINISTRACIÓN, EMISIÓN DE DOCUMENTOS Y ARTÍCULOS OFICIALES</b>				<b>\$14,163.96</b>
35101	Conservación y mantenimiento menor de inmuebles		\$39,669.00	
<b>Concepto 350000 SERVICIOS DE INSTALACIÓN, REPARACIÓN, MANTENIMIENTO Y CONSERVACIÓN</b>				<b>\$39,669.00</b>
37101	Pasajes aéreos		\$6,000.00	
37501	Viáticos en el país		\$7,200.00	
37502	Hospedaje en el país		\$7,800.00	
<b>Concepto 370000 SERVICIOS DE TRASLADO Y VIÁTICOS</b>				<b>\$21,000.00</b>
51503	Equipo de cómputo diverso		\$29,457.00	
<b>Concepto 510000 MOBILIARIO Y EQUIPO DE ADMINISTRACIÓN</b>				<b>\$29,457.00</b>
<b>TOTAL DEL PROGRAMA AUDITORÍA INTERNA Y CONTROL PATRIMONIAL</b>				<b>\$7,235,645.07</b>
<b>TOTAL GENERAL</b>				<b>\$1,319,424,250.00</b>



# Poder Judicial del Estado de Baja California

## Consejo de la Judicatura

19/11/2020 02:53:08 p.m.

Departamento de Programación y Presupuestos

Sistema Armonizado de Gestión de Programación y Presupuestación del Egreso - Todos los códigos

Ejercicio 2021

Aportación Estatal (ministración presupuestal)

Fuente de recursos: 60

CLAVE PRESUPUESTARIA		Primera Sala Civil		
2021-01-101-AI01-E06-1-60-10				
PARTIDA		PARCIAL	TOTAL POR CONCEPTO	TOTAL
	Descripción			
11301	Sueldo tabular al personal permanente	\$10,422,953.09		
11101	Dietas y retribuciones	\$7,256,823.02		
<b>Concepto: 110000 Remuneraciones al Personal de Carácter Permanente</b>			<b>\$17,679,776.11</b>	
12201	Sueldo tabular al personal eventual	\$1,711,745.00		
<b>Concepto: 120000 Remuneraciones al Personal de Carácter Transitorio</b>			<b>\$1,711,745.00</b>	
13202	Prima vacacional	\$1,746,244.80		
13203	Gratificación de fin de año	\$1,533,558.84		
13401	Compensaciones	\$16,251,267.97		
13101	Primas por años de servicios efectivos prestados	\$98,770.33		
<b>Concepto: 130000 Remuneraciones Adicionales y Especiales</b>			<b>\$19,629,841.94</b>	
14101	Aportaciones patronales de servicio médico	\$1,366,636.72		
14410	Seguro de vida Magistrados Jueces y Consejeros	\$1,428,133.28		
14401	Seguro de vida	\$1,193,053.32		
14102	Aportaciones patronales de fondo de pensiones	\$12,123,250.58		
<b>Concepto: 140000 Seguridad Social</b>			<b>\$16,111,073.90</b>	
15406	Fomento educativo	\$386,469.76		
15403	Previsión social múltiple	\$2,121,449.54		
15913	Gastos médicos menores Magistrados Jueces y Consejeros	\$5,000,000.00		
15404	Incentivo a la eficiencia	\$480,541.16		
15405	Bono por buena disposición	\$185,654.62		



# Poder Judicial del Estado de Baja California

## Consejo de la Judicatura

19/11/2020 02:53:08 p.m.

Departamento de Programación y Presupuestos

Sistema Armonizado de Gestión de Programación y Presupuestación del Egreso - Todos los códigos

Ejercicio 2021

Fuente de recursos: 60

Aportación Estatal (ministración presupuestal)

15401	Canasta básica	\$979,139.42		
15402	Bono de transporte	\$547,047.39		
<b>Concepto: 150000 Otras Prestaciones Sociales y Económicas</b>			<b>\$9,700,301.89</b>	
17101	Estímulo por productividad	\$7,250,400.00		
<b>Concepto: 170000 Pago de Estímulos a Servidores Públicos</b>			<b>\$7,250,400.00</b>	
<b>Capítulo: 10000 Servicios Personales</b>			<b>\$72,083,138.84</b>	

Total por código programático

\$72,083,138.84

CLAVE PRESUPUESTARIA

2021-01-101-AI01-E06-4-60-10

Primera Sala Civil

PARTIDA		PARCIAL	TOTAL POR CONCEPTO	TOTAL
	Descripción			
14102	Aportaciones patronales de fondo de pensiones	\$892,399.62		
<b>Concepto: 140000 Seguridad Social</b>			<b>\$892,399.62</b>	
<b>Capítulo: 10000 Servicios Personales</b>			<b>\$892,399.62</b>	

Total por código programático

\$892,399.62

CLAVE PRESUPUESTARIA

2021-01-102-AI01-E06-1-60-10

Segunda Sala Civil

PARTIDA		PARCIAL	TOTAL POR CONCEPTO	TOTAL
	Descripción			
11301	Sueldo tabular al personal permanente	\$3,270,325.15		
11101	Dietas y retribuciones	\$4,751,649.02		
<b>Concepto: 110000 Remuneraciones al Personal de Carácter Permanente</b>			<b>\$8,021,974.17</b>	
13101	Primas por años de servicios efectivos prestados	\$54,978.76		





# Poder Judicial del Estado de Baja California

## Consejo de la Judicatura

19/11/2020 02:53:08 p.m.

Departamento de Programación y Presupuestos

Sistema Armonizado de Gestión de Programación y Presupuestación del Egreso - Todos los códigos

Ejercicio 2021

Fuente de recursos: 60

Aportación Estatal (ministración presupuestal)

13202	Prima vacacional	\$497,967.90
13203	Gratificación de fin de año	\$1,409,283.58
13102	Prima de antigüedad	\$35,111,286.81
13401	Compensaciones	\$3,689,679.64

**Concepto: 130000 Remuneraciones Adicionales y Especiales**

**\$40,763,196.69**

14101	Aportaciones patronales de servicio médico	\$671,693.47
-------	--	--------------

**Concepto: 140000 Seguridad Social**

**\$671,693.47**

15404	Incentivo a la eficiencia	\$199,252.72
15402	Bono de transporte	\$217,643.39
15403	Previsión social múltiple	\$789,376.24
15401	Canasta básica	\$385,535.54
15406	Fomento educativo	\$165,603.24
15405	Bono por buena disposición	\$69,082.00

**Concepto: 150000 Otras Prestaciones Sociales y Económicas**

**\$1,826,493.13**

**Capítulo: 10000 Servicios Personales**

**\$51,283,357.46**

**Total por código programático**

**\$51,283,357.46**

**CLAVE PRESUPUESTARIA**

**2021-01-102-AI01-E06-4-60-10**

**Segunda Sala Civil**

**PARTIDA**

**Descripción**

**PARCIAL**

**TOTAL POR CONCEPTO**

**TOTAL**

14102	Aportaciones patronales de fondo de pensiones	\$922,803.79
-------	---	--------------

**Concepto: 140000 Seguridad Social**

**\$922,803.79**

**Capítulo: 10000 Servicios Personales**

**\$922,803.79**



# Poder Judicial del Estado de Baja California

## Consejo de la Judicatura

19/11/2020 02:53:08 p.m.

Departamento de Programación y Presupuestos

Sistema Armonizado de Gestión de Programación y Presupuestación del Egreso - Todos los códigos

Ejercicio 2021

Aportación Estatal (ministración presupuestal)

Fuente de recursos: 60

Total por código programático

\$922,803.79

CLAVE PRESUPUESTARIA

2021-01-201-AI02-E06-1-60-10

Tercera Sala Penal

PARTIDA		PARCIAL	TOTAL POR CONCEPTO	TOTAL
	Descripción			
11101	Dietas y retribuciones	\$4,751,649.02		
11301	Sueldo tabular al personal permanente	\$4,277,659.19		
<b>Concepto: 110000 Remuneraciones al Personal de Carácter Permanente</b>			<b>\$9,029,308.21</b>	
13401	Compensaciones	\$4,508,373.21		
13202	Prima vacacional	\$586,571.92		
13203	Gratificación de fin de año	\$1,743,244.82		
13101	Primas por años de servicios efectivos prestados	\$51,891.24		
<b>Concepto: 130000 Remuneraciones Adicionales y Especiales</b>			<b>\$6,890,081.19</b>	
14101	Aportaciones patronales de servicio médico	\$673,625.79		
<b>Concepto: 140000 Seguridad Social</b>			<b>\$673,625.79</b>	
15405	Bono por buena disposición	\$77,717.25		
15403	Previsión social múltiple	\$888,048.27		
15401	Canasta básica	\$453,762.49		
15402	Bono de transporte	\$250,969.71		
15406	Fomento educativo	\$174,035.50		
15404	Incentivo a la eficiencia	\$214,183.33		
<b>Concepto: 150000 Otras Prestaciones Sociales y Económicas</b>			<b>\$2,058,716.55</b>	
<b>Capítulo: 10000 Servicios Personales</b>				<b>\$18,651,731.74</b>



# Poder Judicial del Estado de Baja California

## Consejo de la Judicatura

19/11/2020 02:53:08 p.m.

Departamento de Programación y Presupuestos

Sistema Armonizado de Gestión de Programación y Presupuestación del Egreso - Todos los códigos

Ejercicio 2021

Aportación Estatal (ministración presupuestal)

Fuente de recursos: 60

Total por código programático

\$18,651,731.74

<b>CLAVE PRESUPUESTARIA</b>
<b>2021-01-201-AI02-E06-4-60-10</b>

Tercera Sala Penal

PARTIDA		PARCIAL	TOTAL POR CONCEPTO	TOTAL
	Descripción			
14102	Aportaciones patronales de fondo de pensiones	\$699,129.37		
	<b>Concepto: 140000 Seguridad Social</b>		<b>\$699,129.37</b>	
	<b>Capítulo: 10000 Servicios Personales</b>			<b>\$699,129.37</b>

Total por código programático

\$699,129.37

<b>CLAVE PRESUPUESTARIA</b>
<b>2021-01-202-AI02-E06-1-60-10</b>

Cuarta Sala Penal

PARTIDA		PARCIAL	TOTAL POR CONCEPTO	TOTAL
	Descripción			
11301	Sueldo tabular al personal permanente	\$3,966,326.46		
11101	Dietas y retribuciones	\$4,751,649.02		
	<b>Concepto: 110000 Remuneraciones al Personal de Carácter Permanente</b>		<b>\$8,717,975.48</b>	
13203	Gratificación de fin de año	\$1,705,064.84		
13202	Prima vacacional	\$589,783.68		
13101	Primas por años de servicios efectivos prestados	\$58,012.04		
13401	Compensaciones	\$4,430,649.47		
	<b>Concepto: 130000 Remuneraciones Adicionales y Especiales</b>		<b>\$6,783,510.03</b>	
14101	Aportaciones patronales de servicio médico	\$698,097.04		
	<b>Concepto: 140000 Seguridad Social</b>		<b>\$698,097.04</b>	



# Poder Judicial del Estado de Baja California

## Consejo de la Judicatura

19/11/2020 02:53:08 p.m.

Departamento de Programación y Presupuestos

Sistema Armonizado de Gestión de Programación y Presupuestación del Egreso - Todos los códigos

Ejercicio 2021

Fuente de recursos: 60

Aportación Estatal (ministración presupuestal)

15402	Bono de transporte	\$259,562.99
15401	Canasta básica	\$476,513.49
15406	Fomento educativo	\$194,693.21
15405	Bono por buena disposición	\$86,352.48
15404	Incentivo a la eficiencia	\$238,577.42
15403	Previsión social múltiple	\$986,720.29

**Concepto: 150000 Otras Prestaciones Sociales y Económicas \$2,242,419.88**

**Capítulo: 10000 Servicios Personales \$18,442,002.43**

**Total por código programático \$18,442,002.43**

**CLAVE PRESUPUESTARIA**

**2021-01-202-AI02-E06-4-60-10**

**Cuarta Sala Penal**

PARTIDA		PARCIAL	TOTAL POR CONCEPTO	TOTAL
	Descripción			
14102	Aportaciones patronales de fondo de pensiones	\$847,071.01		

**Concepto: 140000 Seguridad Social \$847,071.01**

**Capítulo: 10000 Servicios Personales \$847,071.01**

**Total por código programático \$847,071.01**

**CLAVE PRESUPUESTARIA**

**2021-01-203-AI02-E06-1-60-10**

**Quinta Sala Penal**

PARTIDA		PARCIAL	TOTAL POR CONCEPTO	TOTAL
	Descripción			
11101	Dietas y retribuciones	\$4,751,649.02		
11301	Sueldo tabular al personal permanente	\$4,180,260.56		



# Poder Judicial del Estado de Baja California

## Consejo de la Judicatura

19/11/2020 02:53:08 p.m.

Departamento de Programación y Presupuestos

Sistema Armonizado de Gestión de Programación y Presupuestación del Egreso - Todos los códigos

**Ejercicio 2021**

Aportación Estatal (ministración presupuestal)

**Fuente de recursos: 60**

**Concepto: 110000 Remuneraciones al Personal de Carácter Permanente**

**\$8,931,909.58**

13203	Gratificación de fin de año	\$1,790,602.01
13101	Primas por años de servicios efectivos prestados	\$38,620.65
13401	Compensaciones	\$4,792,227.83
13202	Prima vacacional	\$592,770.10

**Concepto: 130000 Remuneraciones Adicionales y Especiales**

**\$7,214,220.59**

14101	Aportaciones patronales de servicio médico	\$673,396.41
-------	--	--------------

**Concepto: 140000 Seguridad Social**

**\$673,396.41**

15401	Canasta básica	\$461,992.05
15402	Bono de transporte	\$253,476.99
15405	Bono por buena disposición	\$86,352.48
15406	Fomento educativo	\$179,530.61
15403	Previsión social múltiple	\$986,720.29
15404	Incentivo a la eficiencia	\$224,641.06

**Concepto: 150000 Otras Prestaciones Sociales y Económicas**

**\$2,192,713.48**

**Capítulo: 10000 Servicios Personales**

**\$19,012,240.06**

**Total por código programático**

**\$19,012,240.06**

**CLAVE PRESUPUESTARIA**

**2021-01-203-AI02-E06-4-60-10**

**Quinta Sala Penal**

PARTIDA		PARCIAL	TOTAL POR CONCEPTO	TOTAL
	Descripción			

14102	Aportaciones patronales de fondo de pensiones	\$723,124.04
-------	---	--------------

**Concepto: 140000 Seguridad Social**

**\$723,124.04**



# Poder Judicial del Estado de Baja California

## Consejo de la Judicatura

19/11/2020 02:53:08 p.m.

Departamento de Programación y Presupuestos

Sistema Armonizado de Gestión de Programación y Presupuestación del Egreso - Todos los códigos

Ejercicio 2021

Aportación Estatal (ministración presupuestal)

Fuente de recursos: 60

Capítulo: 10000 Servicios Personales

\$723,124.04

Total por código programático

\$723,124.04

CLAVE PRESUPUESTARIA

2021-01-301-AI03-E06-1-60-10

Sala Especializada en Justicia para Adolescentes

PARTIDA		PARCIAL	TOTAL POR CONCEPTO	TOTAL
	Descripción			

11301 Sueldo tabular al personal permanente

\$473,045.23

**Concepto: 110000 Remuneraciones al Personal de Carácter Permanente**

**\$473,045.23**

13203 Gratificación de fin de año

\$202,245.70

13401 Compensaciones

\$413,952.28

13202 Prima vacacional

\$64,944.74

13101 Primas por años de servicios efectivos prestados

\$5,470.83

**Concepto: 130000 Remuneraciones Adicionales y Especiales**

**\$686,613.55**

14101 Aportaciones patronales de servicio médico

\$79,608.44

**Concepto: 140000 Seguridad Social**

**\$79,608.44**

15401 Canasta básica

\$70,741.05

15403 Previsión social múltiple

\$197,344.03

15405 Bono por buena disposición

\$17,270.50

15402 Bono de transporte

\$37,963.29

15404 Incentivo a la eficiencia

\$41,178.63

15406 Fomento educativo

\$31,811.16

**Concepto: 150000 Otras Prestaciones Sociales y Económicas**

**\$396,308.66**

Capítulo: 10000 Servicios Personales

\$1,635,575.88



# Poder Judicial del Estado de Baja California

## Consejo de la Judicatura

19/11/2020 02:53:08 p.m.

Departamento de Programación y Presupuestos

Sistema Armonizado de Gestión de Programación y Presupuestación del Egreso - Todos los códigos

Ejercicio 2021

Aportación Estatal (ministración presupuestal)

Fuente de recursos: 60

Total por código programático

\$1,635,575.88

<b>CLAVE PRESUPUESTARIA</b>
<b>2021-01-301-AI03-E06-4-60-10</b>

Sala Especializada en Justicia para Adolescentes

PARTIDA		PARCIAL	TOTAL POR CONCEPTO	TOTAL
	Descripción			
14102	Aportaciones patronales de fondo de pensiones	\$99,942.36		
<b>Concepto: 140000 Seguridad Social</b>			<b>\$99,942.36</b>	
<b>Capítulo: 10000 Servicios Personales</b>				<b>\$99,942.36</b>

Total por código programático

\$99,942.36

<b>CLAVE PRESUPUESTARIA</b>
<b>2021-01-910-AI30-P07-1-60-10</b>

Secretaría General del Tribunal Superior de justicia

PARTIDA		PARCIAL	TOTAL POR CONCEPTO	TOTAL
	Descripción			
11301	Sueldo tabular al personal permanente	\$789,125.71		
<b>Concepto: 110000 Remuneraciones al Personal de Carácter Permanente</b>			<b>\$789,125.71</b>	
13203	Gratificación de fin de año	\$227,411.82		
13202	Prima vacacional	\$89,800.76		
13101	Primas por años de servicios efectivos prestados	\$17,441.54		
13401	Compensaciones	\$12,161.42		
<b>Concepto: 130000 Remuneraciones Adicionales y Especiales</b>			<b>\$346,815.54</b>	
14101	Aportaciones patronales de servicio médico	\$134,869.98		
<b>Concepto: 140000 Seguridad Social</b>			<b>\$134,869.98</b>	
15403	Previsión social múltiple	\$296,016.07		



# Poder Judicial del Estado de Baja California

## Consejo de la Judicatura

19/11/2020 02:53:08 p.m.

Departamento de Programación y Presupuestos

Sistema Armonizado de Gestión de Programación y Presupuestación del Egreso - Todos los códigos

**Ejercicio 2021**

Aportación Estatal (ministración presupuestal)

**Fuente de recursos: 60**

15406	Fomento educativo	\$60,101.82
15401	Canasta básica	\$136,467.91
15404	Incentivo a la eficiencia	\$73,119.42
15402	Bono de transporte	\$72,107.43
15405	Bono por buena disposición	\$25,905.76

**Concepto: 150000 Otras Prestaciones Sociales y Económicas \$663,718.41**

**Capítulo: 10000 Servicios Personales \$1,934,529.64**

**Total por código programático**

**\$1,934,529.64**

**CLAVE PRESUPUESTARIA**

**2021-01-910-AI30-P07-4-60-10**

**Secretaría General del Tribunal Superior de justicia**

**PARTIDA**

**Descripción**

**PARCIAL**

**TOTAL POR CONCEPTO**

**TOTAL**

14102	Aportaciones patronales de fondo de pensiones	\$179,840.96
-------	---	--------------

**Concepto: 140000 Seguridad Social \$179,840.96**

**Capítulo: 10000 Servicios Personales \$179,840.96**

**Total por código programático**

**\$179,840.96**

**CLAVE PRESUPUESTARIA**

**2021-01-911-AI31-P07-1-60-10**

**Secretaría Auxiliar Sección Civil**

**PARTIDA**

**Descripción**

**PARCIAL**

**TOTAL POR CONCEPTO**

**TOTAL**

11301	Sueldo tabular al personal permanente	\$1,966,927.23
-------	---------------------------------------	----------------

**Concepto: 110000 Remuneraciones al Personal de Carácter Permanente \$1,966,927.23**

13203	Gratificación de fin de año	\$699,380.67
-------	-----------------------------	--------------





# Poder Judicial del Estado de Baja California

## Consejo de la Judicatura

19/11/2020 02:53:08 p.m.

Departamento de Programación y Presupuestos

Sistema Armonizado de Gestión de Programación y Presupuestación del Egreso - Todos los códigos

Ejercicio 2021

Fuente de recursos: 60

Aportación Estatal (ministración presupuestal)

13202	Prima vacacional	\$269,118.62
13101	Primas por años de servicios efectivos prestados	\$41,653.80
13401	Compensaciones	\$948,519.28

**Concepto: 130000 Remuneraciones Adicionales y Especiales**

**\$1,958,672.37**

14101	Aportaciones patronales de servicio médico	\$364,050.82
-------	--	--------------

**Concepto: 140000 Seguridad Social**

**\$364,050.82**

15402	Bono de transporte	\$162,729.69
15404	Incentivo a la eficiencia	\$167,851.38
15405	Bono por buena disposición	\$60,446.74
15403	Previsión social múltiple	\$690,704.22
15406	Fomento educativo	\$137,271.17
15401	Canasta básica	\$306,760.34

**Concepto: 150000 Otras Prestaciones Sociales y Económicas**

**\$1,525,763.54**

**Capítulo: 10000 Servicios Personales**

**\$5,815,413.96**

**Total por código programático**

**\$5,815,413.96**

**CLAVE PRESUPUESTARIA**

**2021-01-911-AI31-P07-4-60-10**

**Secretaría Auxiliar Sección Civil**

<b>PARTIDA</b>		<b>PARCIAL</b>	<b>TOTAL POR CONCEPTO</b>	<b>TOTAL</b>
	<b>Descripción</b>			

14102	Aportaciones patronales de fondo de pensiones	\$500,907.87
-------	---	--------------

**Concepto: 140000 Seguridad Social**

**\$500,907.87**

**Capítulo: 10000 Servicios Personales**

**\$500,907.87**

**Total por código programático**

**\$500,907.87**



# Poder Judicial del Estado de Baja California

## Consejo de la Judicatura

19/11/2020 02:53:08 p.m.

Departamento de Programación y Presupuestos

Sistema Armonizado de Gestión de Programación y Presupuestación del Egreso - Todos los códigos

Ejercicio 2021

Aportación Estatal (ministración presupuestal)

Fuente de recursos: 60

CLAVE PRESUPUESTARIA		Secretaría Auxiliar Sección Penal		
2021-01-912-AI31-P07-1-60-10				
PARTIDA		PARCIAL	TOTAL POR CONCEPTO	TOTAL
	Descripción			
11301	Sueldo tabular al personal permanente	\$4,451,986.05		
	<b>Concepto: 110000 Remuneraciones al Personal de Carácter Permanente</b>		<b>\$4,451,986.05</b>	
13401	Compensaciones	\$3,104,954.48		
13101	Primas por años de servicios efectivos prestados	\$86,503.57		
13202	Prima vacacional	\$617,145.46		
13203	Gratificación de fin de año	\$1,665,303.42		
	<b>Concepto: 130000 Remuneraciones Adicionales y Especiales</b>		<b>\$5,473,906.93</b>	
14101	Aportaciones patronales de servicio médico	\$747,241.67		
	<b>Concepto: 140000 Seguridad Social</b>		<b>\$747,241.67</b>	
15406	Fomento educativo	\$268,796.29		
15401	Canasta básica	\$602,741.19		
15403	Previsión social múltiple	\$1,282,736.42		
15402	Bono de transporte	\$332,877.96		
15404	Incentivo a la eficiencia	\$324,325.30		
15405	Bono por buena disposición	\$112,258.23		
	<b>Concepto: 150000 Otras Prestaciones Sociales y Económicas</b>		<b>\$2,923,735.39</b>	
	<b>Capítulo: 10000 Servicios Personales</b>			<b>\$13,596,870.04</b>
<b>Total por código programático</b>			<b>\$13,596,870.04</b>	

CLAVE PRESUPUESTARIA



# Poder Judicial del Estado de Baja California

## Consejo de la Judicatura

19/11/2020 02:53:08 p.m.

Departamento de Programación y Presupuestos

Sistema Armonizado de Gestión de Programación y Presupuestación del Egreso - Todos los códigos

Ejercicio 2021

Aportación Estatal (ministración presupuestal)

Fuente de recursos: 60

2021-01-912-AI31-P07-4-60-10

Secretaría Auxiliar Sección Penal

PARTIDA		PARCIAL	TOTAL POR CONCEPTO	TOTAL
	Descripción			
14102	Aportaciones patronales de fondo de pensiones	\$938,829.23		
<b>Concepto: 140000 Seguridad Social</b>			<b>\$938,829.23</b>	
<b>Capítulo: 10000 Servicios Personales</b>				<b>\$938,829.23</b>

Total por código programático

\$938,829.23

CLAVE PRESUPUESTARIA

2021-01-913-AI31-P07-1-60-10

Secretaría Auxiliar Sección Amparos

PARTIDA		PARCIAL	TOTAL POR CONCEPTO	TOTAL
	Descripción			
11301	Sueldo tabular al personal permanente	\$2,988,856.46		
<b>Concepto: 110000 Remuneraciones al Personal de Carácter Permanente</b>			<b>\$2,988,856.46</b>	
13203	Gratificación de fin de año	\$1,077,105.99		
13401	Compensaciones	\$1,695,792.50		
13101	Primas por años de servicios efectivos prestados	\$46,799.55		
13202	Prima vacacional	\$378,922.32		
<b>Concepto: 130000 Remuneraciones Adicionales y Especiales</b>			<b>\$3,198,620.36</b>	
14101	Aportaciones patronales de servicio médico	\$510,766.27		
<b>Concepto: 140000 Seguridad Social</b>			<b>\$510,766.27</b>	
15406	Fomento educativo	\$180,815.00		
15405	Bono por buena disposición	\$86,352.48		
15402	Bono de transporte	\$223,783.34		



# Poder Judicial del Estado de Baja California

## Consejo de la Judicatura

19/11/2020 02:53:08 p.m.

Departamento de Programación y Presupuestos

Sistema Armonizado de Gestión de Programación y Presupuestación del Egreso - Todos los códigos

Ejercicio 2021

Aportación Estatal (ministración presupuestal)

Fuente de recursos: 60

15403	Previsión social múltiple	\$986,720.29
15401	Canasta básica	\$429,627.60
15404	Incentivo a la eficiencia	\$226,621.98

**Concepto: 150000 Otras Prestaciones Sociales y Económicas \$2,133,920.69**

**Capítulo: 10000 Servicios Personales \$8,832,163.78**

**Total por código programático \$8,832,163.78**

CLAVE PRESUPUESTARIA

2021-01-913-AI31-P07-4-60-10

Secretaría Auxiliar Sección Amparos

PARTIDA		PARCIAL	TOTAL POR CONCEPTO	TOTAL
	Descripción			

14102	Aportaciones patronales de fondo de pensiones	\$661,737.05
-------	---	--------------

**Concepto: 140000 Seguridad Social \$661,737.05**

**Capítulo: 10000 Servicios Personales \$661,737.05**

**Total por código programático \$661,737.05**

CLAVE PRESUPUESTARIA

2021-01-914-AI31-P07-1-60-10

Actuaría

PARTIDA		PARCIAL	TOTAL POR CONCEPTO	TOTAL
	Descripción			

11301	Sueldo tabular al personal permanente	\$788,816.10
-------	---------------------------------------	--------------

**Concepto: 110000 Remuneraciones al Personal de Carácter Permanente \$788,816.10**

13202	Prima vacacional	\$84,882.84
-------	------------------	-------------

13203	Gratificación de fin de año	\$282,942.78
-------	-----------------------------	--------------

13401	Compensaciones	\$894,654.41
-------	----------------	--------------



# Poder Judicial del Estado de Baja California

## Consejo de la Judicatura

19/11/2020 02:53:08 p.m.

Departamento de Programación y Presupuestos

Sistema Armonizado de Gestión de Programación y Presupuestación del Egreso - Todos los códigos

Ejercicio 2021

Aportación Estatal (ministración presupuestal)

Fuente de recursos: 60

**Concepto: 130000 Remuneraciones Adicionales y Especiales**

**\$1,262,480.03**

14101 Aportaciones patronales de servicio médico \$80,257.61

**Concepto: 140000 Seguridad Social**

**\$80,257.61**

15402 Bono de transporte \$17,270.61

15401 Canasta básica \$20,494.12

**Concepto: 150000 Otras Prestaciones Sociales y Económicas**

**\$37,764.73**

**Capítulo: 10000 Servicios Personales**

**\$2,169,318.47**

**Total por código programático**

**\$2,169,318.47**

**CLAVE PRESUPUESTARIA**

**2021-02-101-AI46-P07-1-60-10**

**Coordinación Segunda Instancia**

PARTIDA		PARCIAL	TOTAL POR CONCEPTO	TOTAL
	Descripción			
11301	Sueldo tabular al personal permanente	\$1,072,764.72		
<b>Concepto: 110000 Remuneraciones al Personal de Carácter Permanente</b>			<b>\$1,072,764.72</b>	
13202	Prima vacacional	\$118,538.54		
13203	Gratificación de fin de año	\$368,645.70		
13101	Primas por años de servicios efectivos prestados	\$6,824.86		
13401	Compensaciones	\$916,606.00		
<b>Concepto: 130000 Remuneraciones Adicionales y Especiales</b>			<b>\$1,410,615.10</b>	
14101	Aportaciones patronales de servicio médico	\$129,383.63		
<b>Concepto: 140000 Seguridad Social</b>			<b>\$129,383.63</b>	
15405	Bono por buena disposición	\$8,635.25		
15402	Bono de transporte	\$46,847.32		



# Poder Judicial del Estado de Baja California

## Consejo de la Judicatura

19/11/2020 02:53:08 p.m.

Departamento de Programación y Presupuestos

Sistema Armonizado de Gestión de Programación y Presupuestación del Egreso - Todos los códigos

Ejercicio 2021

Fuente de recursos: 60

Aportación Estatal (ministración presupuestal)

15401	Canasta básica	\$79,983.52
15404	Incentivo a la eficiencia	\$25,378.18
15406	Fomento educativo	\$20,896.25
15403	Previsión social múltiple	\$98,672.03

**Concepto: 150000 Otras Prestaciones Sociales y Económicas \$280,412.55**

**Capítulo: 10000 Servicios Personales \$2,893,176.00**

**Total por código programático \$2,893,176.00**

**CLAVE PRESUPUESTARIA**

**2021-02-101-AI46-P07-4-60-10**

**Coordinación Segunda Instancia**

<b>PARTIDA</b>		<b>PARCIAL</b>	<b>TOTAL POR CONCEPTO</b>	<b>TOTAL</b>
	<b>Descripción</b>			

14102	Aportaciones patronales de fondo de pensiones	\$62,640.15		
-------	---	-------------	--	--

**Concepto: 140000 Seguridad Social \$62,640.15**

**Capítulo: 10000 Servicios Personales \$62,640.15**

**Total por código programático \$62,640.15**

**CLAVE PRESUPUESTARIA**

**2021-02-201-AI47-E06-1-60-10**

**Tribunal Juicio Oral (Jueces)**

<b>PARTIDA</b>		<b>PARCIAL</b>	<b>TOTAL POR CONCEPTO</b>	<b>TOTAL</b>
	<b>Descripción</b>			

11301	Sueldo tabular al personal permanente	\$98,202.49		
-------	---------------------------------------	-------------	--	--

11101	Dietas y retribuciones	\$13,699,152.57		
-------	------------------------	-----------------	--	--

**Concepto: 110000 Remuneraciones al Personal de Carácter Permanente \$13,797,355.06**

13202	Prima vacacional	\$5,276.02		
-------	------------------	------------	--	--



# Poder Judicial del Estado de Baja California

## Consejo de la Judicatura

19/11/2020 02:53:08 p.m.

Departamento de Programación y Presupuestos

Sistema Armonizado de Gestión de Programación y Presupuestación del Egreso - Todos los códigos

**Ejercicio 2021**

Aportación Estatal (ministración presupuestal)

**Fuente de recursos: 60**

13203	Gratificación de fin de año	\$17,586.70	
	<b>Concepto: 130000 Remuneraciones Adicionales y Especiales</b>		<b>\$22,862.72</b>
14101	Aportaciones patronales de servicio médico	\$10,387.90	
	<b>Concepto: 140000 Seguridad Social</b>		<b>\$10,387.90</b>
15402	Bono de transporte	\$3,454.09	
15401	Canasta básica	\$5,329.12	
	<b>Concepto: 150000 Otras Prestaciones Sociales y Económicas</b>		<b>\$8,783.21</b>
	<b>Capítulo: 10000 Servicios Personales</b>		<b>\$13,839,388.89</b>

**Total por código programático**

**\$13,839,388.89**

**CLAVE PRESUPUESTARIA**

**2021-02-201-AI47-E06-1-60-20**

**Tribunal Juicio Oral (Jueces)**

PARTIDA		PARCIAL	TOTAL POR CONCEPTO	TOTAL
	Descripción			
11101	Dietas y retribuciones	\$14,612,429.55		
11301	Sueldo tabular al personal permanente	\$98,202.49		
	<b>Concepto: 110000 Remuneraciones al Personal de Carácter Permanente</b>		<b>\$14,710,632.04</b>	
13202	Prima vacacional	\$5,276.02		
13203	Gratificación de fin de año	\$17,586.70		
	<b>Concepto: 130000 Remuneraciones Adicionales y Especiales</b>		<b>\$22,862.72</b>	
14101	Aportaciones patronales de servicio médico	\$10,387.90		
	<b>Concepto: 140000 Seguridad Social</b>		<b>\$10,387.90</b>	
15401	Canasta básica	\$5,329.12		
15402	Bono de transporte	\$3,454.09		



# Poder Judicial del Estado de Baja California

## Consejo de la Judicatura

19/11/2020 02:53:08 p.m.

Departamento de Programación y Presupuestos

Sistema Armonizado de Gestión de Programación y Presupuestación del Egreso - Todos los códigos

**Ejercicio 2021**

Aportación Estatal (ministración presupuestal)

Fuente de recursos: 60

**Concepto: 150000 Otras Prestaciones Sociales y Económicas**

**\$8,783.21**

**Capítulo: 10000 Servicios Personales**

**\$14,752,665.87**

**Total por código programático**

**\$14,752,665.87**

**CLAVE PRESUPUESTARIA**

**2021-02-201-AI47-E06-1-60-30**

**Tribunal Juicio Oral (Jueces)**

PARTIDA		PARCIAL	TOTAL POR CONCEPTO	TOTAL
	Descripción			

11101 Dietas y retribuciones

\$2,739,830.53

**Concepto: 110000 Remuneraciones al Personal de Carácter Permanente**

**\$2,739,830.53**

**Capítulo: 10000 Servicios Personales**

**\$2,739,830.53**

**Total por código programático**

**\$2,739,830.53**

**CLAVE PRESUPUESTARIA**

**2021-02-201-AI47-E06-1-60-40**

**Tribunal Juicio Oral (Jueces)**

PARTIDA		PARCIAL	TOTAL POR CONCEPTO	TOTAL
	Descripción			

11101 Dietas y retribuciones

\$4,566,384.21

**Concepto: 110000 Remuneraciones al Personal de Carácter Permanente**

**\$4,566,384.21**

**Capítulo: 10000 Servicios Personales**

**\$4,566,384.21**

**Total por código programático**

**\$4,566,384.21**

**CLAVE PRESUPUESTARIA**

**2021-02-201-AI47-E06-1-60-50**

**Tribunal Juicio Oral (Jueces)**

PARTIDA				
---------	--	--	--	--





# Poder Judicial del Estado de Baja California

## Consejo de la Judicatura

19/11/2020 02:53:08 p.m.

Departamento de Programación y Presupuestos

Sistema Armonizado de Gestión de Programación y Presupuestación del Egreso - Todos los códigos

				<b>Ejercicio 2021</b>	
		Aportación Estatal (ministración presupuestal)		Fuente de recursos: 60	
	Descripción	PARCIAL	TOTAL POR CONCEPTO	TOTAL	
11101	Dietas y retribuciones	\$913,276.81			
	<b>Concepto: 110000 Remuneraciones al Personal de Carácter Permanente</b>		<b>\$913,276.81</b>		
	<b>Capítulo: 10000 Servicios Personales</b>			<b>\$913,276.81</b>	
<b>Total por código programático</b>			<b>\$913,276.81</b>		
<b>CLAVE PRESUPUESTARIA</b>					
2021-02-310-AI45-P07-1-60-10					
		<b>Administradores</b>			
PARTIDA					
	Descripción	PARCIAL	TOTAL POR CONCEPTO	TOTAL	
11301	Sueldo tabular al personal permanente	\$451,728.58			
	<b>Concepto: 110000 Remuneraciones al Personal de Carácter Permanente</b>		<b>\$451,728.58</b>		
13202	Prima vacacional	\$84,311.16			
13203	Gratificación de fin de año	\$281,037.20			
13401	Compensaciones	\$1,234,744.28			
	<b>Concepto: 130000 Remuneraciones Adicionales y Especiales</b>		<b>\$1,600,092.64</b>		
14101	Aportaciones patronales de servicio médico	\$46,110.71			
	<b>Concepto: 140000 Seguridad Social</b>		<b>\$46,110.71</b>		
15402	Bono de transporte	\$10,033.09			
15401	Canasta básica	\$13,136.99			
	<b>Concepto: 150000 Otras Prestaciones Sociales y Económicas</b>		<b>\$23,170.08</b>		
	<b>Capítulo: 10000 Servicios Personales</b>			<b>\$2,121,102.01</b>	
21601	Material de limpieza	\$116,971.44			
21101	Materiales y útiles de oficina	\$316,182.36			



# Poder Judicial del Estado de Baja California

## Consejo de la Judicatura

Departamento de Programación y Presupuestos

Sistema Armonizado de Gestión de Programación y Presupuestación del Egreso - Todos los códigos

19/11/2020 02:53:08 p.m.

		Aportación Estatal (ministración presupuestal)	Ejercicio 2021
			Fuente de recursos: 60
21401	Materiales, útiles y equipos menores de tecnologías de la información y comunicación	\$464,162.88	
21102	Equipos menores de oficina	\$43,248.00	
	<b>Concepto: 210000 Materiales de Administración, Emisión de documentos y Artículos Oficiales</b>		<b>\$940,564.68</b>
24801	Materiales complementarios	\$73,782.00	
24601	Material eléctrico	\$339,952.92	
24301	Cal, yeso y productos de yeso	\$1,244.64	
	<b>Concepto: 240000 Materiales y Artículos de Construcción y Reparación</b>		<b>\$414,979.56</b>
25601	Fibras sintéticas, hules, plasticos y derivados	\$568.32	
	<b>Concepto: 250000 Productos Químicos, Farmacéuticos y de Laboratorio</b>		<b>\$568.32</b>
27101	Vestuario y uniformes	\$37,957.44	
	<b>Concepto: 270000 Vestuario, Blancos, Prendas de Protección y Artículos Deportivos</b>		<b>\$37,957.44</b>
29301	Refacciones y accesorios menores de mobiliario y equipo de administración	\$3,225.36	
29201	Refacciones y accesorios menores de edificios	\$10,764.72	
29101	Herramientas menores	\$85,996.56	
29601	Refacciones y accesorios menores de equipo de transporte	\$8,773.80	
29401	Refacciones y accesorios menores de equipo de cómputo y tecnologías de la información	\$164,375.88	
	<b>Concepto: 290000 Herramientas, Refacciones y Accesorios Menores</b>		<b>\$273,136.32</b>
	<b>Capítulo: 20000 Materiales y Suministros</b>		<b>\$1,667,206.32</b>
35901	Servicios de jardinería	\$270,000.00	
35501	Reparación y mantenimiento de equipo de transporte	\$181,176.96	
35706	Instalación, reparación y mantenimiento de equipos de generación eléctrica y aparatos electrónicos	\$221,803.68	
35101	Conservación y mantenimiento menor de inmuebles	\$1,456,714.68	
35801	Servicios de limpieza	\$60,499.92	



# Poder Judicial del Estado de Baja California

## Consejo de la Judicatura

19/11/2020 02:53:08 p.m.

Departamento de Programación y Presupuestos

Sistema Armonizado de Gestión de Programación y Presupuestación del Egreso - Todos los códigos

**Ejercicio 2021**

**Fuente de recursos: 60**

Aportación Estatal (ministración presupuestal)

35704	Instalación, reparación y mantenimiento de sistemas de aire acondicionado, calefacción y refrigeración	\$561,223.92
35708	Instalación, reparación y mantenimiento de otros equipos	\$2,013,866.28
35201	Instalación, reparación y mantenimiento de mobiliario y equipo de administración	\$707,499.96

**Concepto: 350000 Servicios de Instalación, Reparación, Mantenimiento y Conservación \$5,472,785.40**

**Capítulo: 30000 Servicios Generales \$5,472,785.40**

**Total por código programático**

**\$9,261,093.73**

**CLAVE PRESUPUESTARIA**

**2021-02-310-AI45-P07-1-60-20**

**Administradores**

PARTIDA		PARCIAL	TOTAL POR CONCEPTO	TOTAL
	Descripción			
11301	Sueldo tabular al personal permanente	\$304,280.17		
<b>Concepto: 110000 Remuneraciones al Personal de Carácter Permanente</b>			<b>\$304,280.17</b>	
13202	Prima vacacional	\$33,082.02		
13101	Primas por años de servicios efectivos prestados	\$6,824.86		
13203	Gratificación de fin de año	\$83,790.56		
<b>Concepto: 130000 Remuneraciones Adicionales y Especiales</b>			<b>\$123,697.44</b>	
14101	Aportaciones patronales de servicio médico	\$50,127.91		
<b>Concepto: 140000 Seguridad Social</b>			<b>\$50,127.91</b>	
15402	Bono de transporte	\$26,122.53		
15406	Fomento educativo	\$20,896.25		
15404	Incentivo a la eficiencia	\$25,378.18		
15405	Bono por buena disposición	\$8,635.25		
15401	Canasta básica	\$52,929.96		



# Poder Judicial del Estado de Baja California

## Consejo de la Judicatura

19/11/2020 02:53:08 p.m.

Departamento de Programación y Presupuestos

Sistema Armonizado de Gestión de Programación y Presupuestación del Egreso - Todos los códigos

Ejercicio 2021

Aportación Estatal (ministración presupuestal)

Fuente de recursos: 60

15403 Previsión social múltiple

\$98,672.03

**Concepto: 150000 Otras Prestaciones Sociales y Económicas**

**\$232,634.20**

**Capítulo: 10000 Servicios Personales**

**\$710,739.72**

**Total por código programático**

**\$710,739.72**

**CLAVE PRESUPUESTARIA**

**2021-02-310-AI45-P07-2-60-10**

**Administradores**

**PARTIDA**

**Descripción**

**PARCIAL**

**TOTAL POR CONCEPTO**

**TOTAL**

51101 Muebles de oficina y estantería

\$344,770.32

51501 Equipo de cómputo y tecnología de la información

\$125,764.32

**Concepto: 510000 Mobiliario y Equipo de Administración**

**\$470,534.64**

56901 Otros equipos

\$200,848.92

56401 Maquinaria y equipo de aire acondicionado

\$1,543,279.92

**Concepto: 560000 Maquinaria, Otros Equipos y Herramientas**

**\$1,744,128.84**

**Capítulo: 50000 Bienes muebles, inmuebles e intangibles**

**\$2,214,663.48**

**Total por código programático**

**\$2,214,663.48**

**CLAVE PRESUPUESTARIA**

**2021-02-310-AI45-P07-4-60-20**

**Administradores**

**PARTIDA**

**Descripción**

**PARCIAL**

**TOTAL POR CONCEPTO**

**TOTAL**

14102 Aportaciones patronales de fondo de pensiones

\$62,640.15

**Concepto: 140000 Seguridad Social**

**\$62,640.15**



# Poder Judicial del Estado de Baja California

## Consejo de la Judicatura

19/11/2020 02:53:08 p.m.

Departamento de Programación y Presupuestos

Sistema Armonizado de Gestión de Programación y Presupuestación del Egreso - Todos los códigos

Ejercicio 2021

Aportación Estatal (ministración presupuestal)

Fuente de recursos: 60

\$62,640.15

Capítulo: 10000 Servicios Personales

Total por código programático

\$62,640.15

CLAVE PRESUPUESTARIA

2021-02-311-AI46-P07-1-60-10

Unidad de Sala

PARTIDA

Descripción

PARCIAL

TOTAL POR CONCEPTO

TOTAL

11301 Sueldo tabular al personal permanente

\$4,347,893.56

**Concepto: 110000 Remuneraciones al Personal de Carácter Permanente**

**\$4,347,893.56**

13401 Compensaciones

\$3,103,224.82

13203 Gratificación de fin de año

\$1,350,757.99

13202 Prima vacacional

\$409,262.20

**Concepto: 130000 Remuneraciones Adicionales y Especiales**

**\$4,863,245.01**

14101 Aportaciones patronales de servicio médico

\$531,454.50

**Concepto: 140000 Seguridad Social**

**\$531,454.50**

15403 Previsión social múltiple

\$296,016.07

15404 Incentivo a la eficiencia

\$58,356.95

15406 Fomento educativo

\$44,554.49

15405 Bono por buena disposición

\$25,905.76

15401 Canasta básica

\$259,648.77

15402 Bono de transporte

\$165,773.63

**Concepto: 150000 Otras Prestaciones Sociales y Económicas**

**\$850,255.67**

Capítulo: 10000 Servicios Personales

\$10,592,848.74

Total por código programático

\$10,592,848.74



# Poder Judicial del Estado de Baja California

## Consejo de la Judicatura

19/11/2020 02:53:08 p.m.

Departamento de Programación y Presupuestos

Sistema Armonizado de Gestión de Programación y Presupuestación del Egreso - Todos los códigos

Ejercicio 2021

Aportación Estatal (ministración presupuestal)

Fuente de recursos: 60

CLAVE PRESUPUESTARIA		Unidad de Sala		
2021-02-311-AI46-P07-1-60-20				
PARTIDA		PARCIAL	TOTAL POR CONCEPTO	TOTAL
	Descripción			
11301	Sueldo tabular al personal permanente	\$3,156,242.05		
<b>Concepto: 110000 Remuneraciones al Personal de Carácter Permanente</b>			<b>\$3,156,242.05</b>	
13202	Prima vacacional	\$281,227.74		
13203	Gratificación de fin de año	\$937,425.78		
13401	Compensaciones	\$2,319,126.43		
<b>Concepto: 130000 Remuneraciones Adicionales y Especiales</b>			<b>\$3,537,779.95</b>	
14101	Aportaciones patronales de servicio médico	\$363,122.86		
<b>Concepto: 140000 Seguridad Social</b>			<b>\$363,122.86</b>	
15401	Canasta básica	\$134,043.91		
15402	Bono de transporte	\$93,261.27		
<b>Concepto: 150000 Otras Prestaciones Sociales y Económicas</b>			<b>\$227,305.18</b>	
<b>Capítulo: 10000 Servicios Personales</b>				<b>\$7,284,450.04</b>

Total por código programático

\$7,284,450.04

CLAVE PRESUPUESTARIA		Unidad de Sala		
2021-02-311-AI46-P07-1-60-30				
PARTIDA		PARCIAL	TOTAL POR CONCEPTO	TOTAL
	Descripción			
11301	Sueldo tabular al personal permanente	\$672,535.73		
<b>Concepto: 110000 Remuneraciones al Personal de Carácter Permanente</b>			<b>\$672,535.73</b>	



# Poder Judicial del Estado de Baja California

## Consejo de la Judicatura

19/11/2020 02:53:08 p.m.

Departamento de Programación y Presupuestos

Sistema Armonizado de Gestión de Programación y Presupuestación del Egreso - Todos los códigos

Ejercicio 2021

Fuente de recursos: 60

Aportación Estatal (ministración presupuestal)

13401	Compensaciones	\$450,132.86	
13202	Prima vacacional	\$57,842.00	
13203	Gratificación de fin de año	\$192,806.70	
	<b>Concepto: 130000 Remuneraciones Adicionales y Especiales</b>		<b>\$700,781.56</b>
14101	Aportaciones patronales de servicio médico	\$70,178.43	
	<b>Concepto: 140000 Seguridad Social</b>		<b>\$70,178.43</b>
15402	Bono de transporte	\$20,724.70	
15401	Canasta básica	\$29,514.16	
	<b>Concepto: 150000 Otras Prestaciones Sociales y Económicas</b>		<b>\$50,238.86</b>
	<b>Capítulo: 10000 Servicios Personales</b>		<b>\$1,493,734.58</b>

Total por código programático

\$1,493,734.58

CLAVE PRESUPUESTARIA

2021-02-311-AI46-P07-1-60-40

Unidad de Sala

PARTIDA

Descripción

PARCIAL

TOTAL POR CONCEPTO

TOTAL

11301	Sueldo tabular al personal permanente	\$243,337.57		
	<b>Concepto: 110000 Remuneraciones al Personal de Carácter Permanente</b>			<b>\$243,337.57</b>
13202	Prima vacacional	\$25,417.34		
13401	Compensaciones	\$255,733.48		
13203	Gratificación de fin de año	\$84,724.48		
	<b>Concepto: 130000 Remuneraciones Adicionales y Especiales</b>			<b>\$365,875.30</b>
14101	Aportaciones patronales de servicio médico	\$25,213.28		
	<b>Concepto: 140000 Seguridad Social</b>			<b>\$25,213.28</b>



# Poder Judicial del Estado de Baja California

## Consejo de la Judicatura

19/11/2020 02:53:08 p.m.

Departamento de Programación y Presupuestos

Sistema Armonizado de Gestión de Programación y Presupuestación del Egreso - Todos los códigos

**Ejercicio 2021**

Aportación Estatal (ministración presupuestal)

**Fuente de recursos: 60**

15402	Bono de transporte	\$6,908.26
15401	Canasta básica	\$9,427.95

**Concepto: 150000 Otras Prestaciones Sociales y Económicas \$16,336.21**

**Capítulo: 10000 Servicios Personales \$650,762.36**

**Total por código programático \$650,762.36**

**CLAVE PRESUPUESTARIA**

**2021-02-311-AI46-P07-1-60-50**

**Unidad de Sala**

PARTIDA		PARCIAL	TOTAL POR CONCEPTO	TOTAL
	Descripción			
11301	Sueldo tabular al personal permanente	\$138,315.68		
<b>Concepto: 110000 Remuneraciones al Personal de Carácter Permanente</b>			<b>\$138,315.68</b>	
13202	Prima vacacional	\$16,867.74		
13203	Gratificación de fin de año	\$56,225.80		
13401	Compensaciones	\$196,171.71		
<b>Concepto: 130000 Remuneraciones Adicionales y Especiales</b>			<b>\$269,265.25</b>	
14101	Aportaciones patronales de servicio médico	\$14,163.28		
<b>Concepto: 140000 Seguridad Social</b>			<b>\$14,163.28</b>	
15402	Bono de transporte	\$3,454.09		
15401	Canasta básica	\$4,098.83		
<b>Concepto: 150000 Otras Prestaciones Sociales y Económicas</b>			<b>\$7,552.92</b>	
<b>Capítulo: 10000 Servicios Personales</b>				<b>\$429,297.13</b>

**Total por código programático \$429,297.13**





# Poder Judicial del Estado de Baja California

## Consejo de la Judicatura

19/11/2020 02:53:08 p.m.

Departamento de Programación y Presupuestos

Sistema Armonizado de Gestión de Programación y Presupuestación del Egreso - Todos los códigos

Ejercicio 2021

Aportación Estatal (ministración presupuestal)

Fuente de recursos: 60

<b>CLAVE PRESUPUESTARIA</b>
<b>2021-02-311-AI46-P07-4-60-10</b>

Unidad de Sala

PARTIDA		PARCIAL	TOTAL POR CONCEPTO	TOTAL
	Descripción			
14102	Aportaciones patronales de fondo de pensiones	\$221,187.14		
<b>Concepto: 140000 Seguridad Social</b>			<b>\$221,187.14</b>	
<b>Capítulo: 10000 Servicios Personales</b>				<b>\$221,187.14</b>

Total por código programático

\$221,187.14

<b>CLAVE PRESUPUESTARIA</b>
<b>2021-02-311-AI46-P07-4-60-20</b>

Unidad de Sala

PARTIDA		PARCIAL	TOTAL POR CONCEPTO	TOTAL
	Descripción			
14102	Aportaciones patronales de fondo de pensiones	\$79,830.46		
<b>Concepto: 140000 Seguridad Social</b>			<b>\$79,830.46</b>	
<b>Capítulo: 10000 Servicios Personales</b>				<b>\$79,830.46</b>

Total por código programático

\$79,830.46

<b>CLAVE PRESUPUESTARIA</b>
<b>2021-02-312-AI46-P07-1-60-10</b>

Unidad de Causa

PARTIDA		PARCIAL	TOTAL POR CONCEPTO	TOTAL
	Descripción			
11301	Sueldo tabular al personal permanente	\$4,533,018.83		
<b>Concepto: 110000 Remuneraciones al Personal de Carácter Permanente</b>			<b>\$4,533,018.83</b>	
13401	Compensaciones	\$3,388,202.71		



# Poder Judicial del Estado de Baja California

## Consejo de la Judicatura

19/11/2020 02:53:08 p.m.

Departamento de Programación y Presupuestos

Sistema Armonizado de Gestión de Programación y Presupuestación del Egreso - Todos los códigos

**Ejercicio 2021**

**Fuente de recursos: 60**

Aportación Estatal (ministración presupuestal)

13203	Gratificación de fin de año	\$1,381,788.39	
13202	Prima vacacional	\$416,555.28	
	<b>Concepto: 130000 Remuneraciones Adicionales y Especiales</b>		<b>\$5,186,546.38</b>
14101	Aportaciones patronales de servicio médico	\$504,730.85	
	<b>Concepto: 140000 Seguridad Social</b>		<b>\$504,730.85</b>
15404	Incentivo a la eficiencia	\$19,715.72	
15406	Fomento educativo	\$14,881.94	
15403	Previsión social múltiple	\$98,672.03	
15405	Bono por buena disposición	\$8,635.25	
15402	Bono de transporte	\$149,529.04	
15401	Canasta básica	\$221,574.99	
	<b>Concepto: 150000 Otras Prestaciones Sociales y Económicas</b>		<b>\$513,008.97</b>
	<b>Capítulo: 10000 Servicios Personales</b>		<b>\$10,737,305.03</b>

**Total por código programático**

**\$10,737,305.03**

**CLAVE PRESUPUESTARIA**

**2021-02-312-AI46-P07-1-60-20**

**Unidad de Causa**

**PARTIDA**

PARTIDA		PARCIAL	TOTAL POR CONCEPTO	TOTAL
	Descripción			
11301	Sueldo tabular al personal permanente	\$5,578,345.98		
	<b>Concepto: 110000 Remuneraciones al Personal de Carácter Permanente</b>		<b>\$5,578,345.98</b>	
13401	Compensaciones	\$4,234,690.74		
13202	Prima vacacional	\$502,208.74		
13203	Gratificación de fin de año	\$1,674,029.02		



# Poder Judicial del Estado de Baja California

## Consejo de la Judicatura

19/11/2020 02:53:08 p.m.

Departamento de Programación y Presupuestos

Sistema Armonizado de Gestión de Programación y Presupuestación del Egreso - Todos los códigos

Ejercicio 2021

Aportación Estatal (ministración presupuestal)

Fuente de recursos: 60

**Concepto: 130000 Remuneraciones Adicionales y Especiales**

**\$6,410,928.50**

14101 Aportaciones patronales de servicio médico \$594,995.63

**Concepto: 140000 Seguridad Social**

**\$594,995.63**

15402 Bono de transporte \$155,435.39

15401 Canasta básica \$215,204.63

**Concepto: 150000 Otras Prestaciones Sociales y Económicas**

**\$370,640.02**

**Capítulo: 10000 Servicios Personales**

**\$12,954,910.13**

**Total por código programático**

**\$12,954,910.13**

**CLAVE PRESUPUESTARIA**

**2021-02-312-AI46-P07-1-60-30**

**Unidad de Causa**

**PARTIDA**

**Descripción**

**PARCIAL**

**TOTAL POR CONCEPTO**

**TOTAL**

11301 Sueldo tabular al personal permanente \$2,328,256.28

**Concepto: 110000 Remuneraciones al Personal de Carácter Permanente**

**\$2,328,256.28**

13203 Gratificación de fin de año \$758,919.88

13101 Primas por años de servicios efectivos prestados \$16,087.39

13202 Prima vacacional \$254,206.84

13401 Compensaciones \$1,324,451.40

**Concepto: 130000 Remuneraciones Adicionales y Especiales**

**\$2,353,665.51**

14101 Aportaciones patronales de servicio médico \$321,792.35

**Concepto: 140000 Seguridad Social**

**\$321,792.35**

15401 Canasta básica \$234,833.88

15404 Incentivo a la eficiencia \$109,997.18



# Poder Judicial del Estado de Baja California

## Consejo de la Judicatura

19/11/2020 02:53:08 p.m.

Departamento de Programación y Presupuestos

Sistema Armonizado de Gestión de Programación y Presupuestación del Egreso - Todos los códigos

**Ejercicio 2021**

**Fuente de recursos: 60**

Aportación Estatal (ministración presupuestal)

15402	Bono de transporte	\$132,581.94
15406	Fomento educativo	\$87,191.69
15403	Previsión social múltiple	\$493,360.18
15405	Bono por buena disposición	\$43,176.25

**Concepto: 150000 Otras Prestaciones Sociales y Económicas \$1,101,141.12**

**Capítulo: 10000 Servicios Personales \$6,104,855.26**

**Total por código programático**

**\$6,104,855.26**

**CLAVE PRESUPUESTARIA**

**2021-02-312-AI46-P07-1-60-40**

**Unidad de Causa**

<b>PARTIDA</b>		<b>PARCIAL</b>	<b>TOTAL POR CONCEPTO</b>	<b>TOTAL</b>
	<b>Descripción</b>			
11301	Sueldo tabular al personal permanente	\$1,411,500.65		
<b>Concepto: 110000 Remuneraciones al Personal de Carácter Permanente</b>			<b>\$1,411,500.65</b>	
13401	Compensaciones	\$494,226.18		
13203	Gratificación de fin de año	\$438,784.47		
13101	Primas por años de servicios efectivos prestados	\$21,179.01		
13202	Prima vacacional	\$157,131.54		
<b>Concepto: 130000 Remuneraciones Adicionales y Especiales</b>			<b>\$1,111,321.20</b>	
14101	Aportaciones patronales de servicio médico	\$213,227.78		
<b>Concepto: 140000 Seguridad Social</b>			<b>\$213,227.78</b>	
15402	Bono de transporte	\$98,711.79		
15404	Incentivo a la eficiencia	\$89,744.49		
15403	Previsión social múltiple	\$394,688.08		



# Poder Judicial del Estado de Baja California

## Consejo de la Judicatura

19/11/2020 02:53:08 p.m.

Departamento de Programación y Presupuestos

Sistema Armonizado de Gestión de Programación y Presupuestación del Egreso - Todos los códigos

**Ejercicio 2021**

Aportación Estatal (ministración presupuestal)

**Fuente de recursos: 60**

15406	Fomento educativo	\$71,889.87
15401	Canasta básica	\$177,076.62
15405	Bono por buena disposición	\$34,540.99

**Concepto: 150000 Otras Prestaciones Sociales y Económicas \$866,651.84**

**Capítulo: 10000 Servicios Personales \$3,602,701.47**

**Total por código programático**

**\$3,602,701.47**

**CLAVE PRESUPUESTARIA**

**2021-02-312-AI46-P07-1-60-50**

**Unidad de Causa**

PARTIDA		PARCIAL	TOTAL POR CONCEPTO	TOTAL
	Descripción			
11301	Sueldo tabular al personal permanente	\$1,449,365.86		
<b>Concepto: 110000 Remuneraciones al Personal de Carácter Permanente</b>			<b>\$1,449,365.86</b>	
13202	Prima vacacional	\$180,058.90		
13203	Gratificación de fin de año	\$553,005.50		
13401	Compensaciones	\$1,189,980.93		
13101	Primas por años de servicios efectivos prestados	\$12,999.98		
<b>Concepto: 130000 Remuneraciones Adicionales y Especiales</b>			<b>\$1,936,045.31</b>	
14101	Aportaciones patronales de servicio médico	\$212,232.24		
<b>Concepto: 140000 Seguridad Social</b>			<b>\$212,232.24</b>	
15401	Canasta básica	\$160,171.00		
15402	Bono de transporte	\$89,931.30		
15405	Bono por buena disposición	\$34,540.99		
15403	Previsión social múltiple	\$394,688.08		



# Poder Judicial del Estado de Baja California

## Consejo de la Judicatura

19/11/2020 02:53:08 p.m.

Departamento de Programación y Presupuestos

Sistema Armonizado de Gestión de Programación y Presupuestación del Egreso - Todos los códigos

Ejercicio 2021

Fuente de recursos: 60

Aportación Estatal (ministración presupuestal)

15406	Fomento educativo	\$66,979.70
15404	Incentivo a la eficiencia	\$84,914.41

**Concepto: 150000 Otras Prestaciones Sociales y Económicas \$831,225.48**

**Capítulo: 10000 Servicios Personales \$4,428,868.89**

**Total por código programático \$4,428,868.89**

CLAVE PRESUPUESTARIA

2021-02-312-AI46-P07-4-60-10

Unidad de Causa

PARTIDA		PARCIAL	TOTAL POR CONCEPTO	TOTAL
	Descripción			

14102	Aportaciones patronales de fondo de pensiones	\$99,937.01
-------	---	-------------

**Concepto: 140000 Seguridad Social \$99,937.01**

**Capítulo: 10000 Servicios Personales \$99,937.01**

**Total por código programático \$99,937.01**

CLAVE PRESUPUESTARIA

2021-02-312-AI46-P07-4-60-20

Unidad de Causa

PARTIDA		PARCIAL	TOTAL POR CONCEPTO	TOTAL
	Descripción			

14102	Aportaciones patronales de fondo de pensiones	\$52,686.08
-------	---	-------------

**Concepto: 140000 Seguridad Social \$52,686.08**

**Capítulo: 10000 Servicios Personales \$52,686.08**

**Total por código programático \$52,686.08**

CLAVE PRESUPUESTARIA



# Poder Judicial del Estado de Baja California

## Consejo de la Judicatura

19/11/2020 02:53:08 p.m.

Departamento de Programación y Presupuestos

Sistema Armonizado de Gestión de Programación y Presupuestación del Egreso - Todos los códigos

Ejercicio 2021

Aportación Estatal (ministración presupuestal)

Fuente de recursos: 60

2021-02-312-AI46-P07-4-60-30

Unidad de Causa

PARTIDA		PARCIAL	TOTAL POR CONCEPTO	TOTAL
	Descripción			

14102 Aportaciones patronales de fondo de pensiones

\$269,213.31

Concepto: 140000 Seguridad Social

\$269,213.31

Capítulo: 10000 Servicios Personales

\$269,213.31

Total por código programático

\$269,213.31

CLAVE PRESUPUESTARIA

2021-02-312-AI46-P07-4-60-40

Unidad de Causa

PARTIDA		PARCIAL	TOTAL POR CONCEPTO	TOTAL
	Descripción			

14102 Aportaciones patronales de fondo de pensiones

\$220,891.22

Concepto: 140000 Seguridad Social

\$220,891.22

Capítulo: 10000 Servicios Personales

\$220,891.22

Total por código programático

\$220,891.22

CLAVE PRESUPUESTARIA

2021-02-312-AI46-P07-4-60-50

Unidad de Causa

PARTIDA		PARCIAL	TOTAL POR CONCEPTO	TOTAL
	Descripción			

14102 Aportaciones patronales de fondo de pensiones

\$208,025.08

Concepto: 140000 Seguridad Social

\$208,025.08

Capítulo: 10000 Servicios Personales

\$208,025.08



# Poder Judicial del Estado de Baja California

## Consejo de la Judicatura

19/11/2020 02:53:08 p.m.

Departamento de Programación y Presupuestos

Sistema Armonizado de Gestión de Programación y Presupuestación del Egreso - Todos los códigos

Ejercicio 2021

Aportación Estatal (ministración presupuestal)

Fuente de recursos: 60

Total por código programático

\$208,025.08

<b>CLAVE PRESUPUESTARIA</b>
<b>2021-02-313-AI45-P07-1-60-10</b>

**Servicios e Infraestructura NSJP**

PARTIDA		PARCIAL	TOTAL POR CONCEPTO	TOTAL
	Descripción			
11301	Sueldo tabular al personal permanente	\$2,662,361.88		
	<b>Concepto: 110000 Remuneraciones al Personal de Carácter Permanente</b>		<b>\$2,662,361.88</b>	
13401	Compensaciones	\$356,208.16		
13203	Gratificación de fin de año	\$616,930.34		
13101	Primas por años de servicios efectivos prestados	\$14,029.15		
13202	Prima vacacional	\$206,588.50		
	<b>Concepto: 130000 Remuneraciones Adicionales y Especiales</b>		<b>\$1,193,756.15</b>	
14101	Aportaciones patronales de servicio médico	\$331,534.70		
	<b>Concepto: 140000 Seguridad Social</b>		<b>\$331,534.70</b>	
15401	Canasta básica	\$230,015.57		
15403	Previsión social múltiple	\$296,016.07		
15405	Bono por buena disposición	\$25,905.76		
15402	Bono de transporte	\$134,270.57		
15404	Incentivo a la eficiencia	\$72,707.62		
15406	Fomento educativo	\$60,091.66		
	<b>Concepto: 150000 Otras Prestaciones Sociales y Económicas</b>		<b>\$819,007.25</b>	
	<b>Capítulo: 10000 Servicios Personales</b>			<b>\$5,006,659.98</b>

Total por código programático

\$5,006,659.98





Poder Judicial del Estado de Baja California

Consejo de la Judicatura

19/11/2020 02:53:08 p.m.

Departamento de Programación y Presupuestos

Sistema Armonizado de Gestión de Programación y Presupuestación del Egreso - Todos los códigos

Ejercicio 2021

Aportación Estatal (ministración presupuestal)

Fuente de recursos: 60

CLAVE PRESUPUESTARIA		Servicios e Infraestructura NSJP		
2021-02-313-AI45-P07-1-60-20				
PARTIDA		PARCIAL	TOTAL POR CONCEPTO	TOTAL
	Descripción			
11301	Sueldo tabular al personal permanente	\$263,255.97		
	<b>Concepto: 110000 Remuneraciones al Personal de Carácter Permanente</b>		<b>\$263,255.97</b>	
13101	Primas por años de servicios efectivos prestados	\$5,145.74		
13203	Gratificación de fin de año	\$73,893.79		
13202	Prima vacacional	\$26,684.82		
	<b>Concepto: 130000 Remuneraciones Adicionales y Especiales</b>		<b>\$105,724.35</b>	
14101	Aportaciones patronales de servicio médico	\$44,007.93		
	<b>Concepto: 140000 Seguridad Social</b>		<b>\$44,007.93</b>	
15403	Previsión social múltiple	\$98,672.03		
15401	Canasta básica	\$43,906.72		
15404	Incentivo a la eficiencia	\$21,763.53		
15406	Fomento educativo	\$16,829.36		
15405	Bono por buena disposición	\$8,635.25		
15402	Bono de transporte	\$21,710.75		
	<b>Concepto: 150000 Otras Prestaciones Sociales y Económicas</b>		<b>\$211,517.64</b>	
	<b>Capítulo: 10000 Servicios Personales</b>			<b>\$624,505.89</b>

Total por código programático

\$624,505.89

CLAVE PRESUPUESTARIA
2021-02-313-AI45-P07-4-60-10

Servicios e Infraestructura NSJP



# Poder Judicial del Estado de Baja California

## Consejo de la Judicatura

19/11/2020 02:53:08 p.m.

Departamento de Programación y Presupuestos

Sistema Armonizado de Gestión de Programación y Presupuestación del Egreso - Todos los códigos

Ejercicio 2021

Aportación Estatal (ministración presupuestal)

Fuente de recursos: 60

PARTIDA		PARCIAL	TOTAL POR CONCEPTO	TOTAL
	Descripción			
14102	Aportaciones patronales de fondo de pensiones	\$179,304.41		
<b>Concepto: 140000 Seguridad Social</b>			<b>\$179,304.41</b>	
<b>Capítulo: 10000 Servicios Personales</b>				<b>\$179,304.41</b>

Total por código programático

\$179,304.41

CLAVE PRESUPUESTARIA		Servicios e Infraestructura NSJP		
2021-02-313-AI45-P07-4-60-20				
PARTIDA		PARCIAL	TOTAL POR CONCEPTO	TOTAL
	Descripción			
14102	Aportaciones patronales de fondo de pensiones	\$53,133.85		
<b>Concepto: 140000 Seguridad Social</b>			<b>\$53,133.85</b>	
<b>Capítulo: 10000 Servicios Personales</b>				<b>\$53,133.85</b>

Total por código programático

\$53,133.85

CLAVE PRESUPUESTARIA		Sistemas y Tecnología Informática NSJP		
2021-02-314-AI44-P07-1-60-10				
PARTIDA		PARCIAL	TOTAL POR CONCEPTO	TOTAL
	Descripción			
11301	Sueldo tabular al personal permanente	\$1,685,151.15		
<b>Concepto: 110000 Remuneraciones al Personal de Carácter Permanente</b>			<b>\$1,685,151.15</b>	
13202	Prima vacacional	\$190,318.76		
13401	Compensaciones	\$1,879,808.65		
13203	Gratificación de fin de año	\$627,674.08		



# Poder Judicial del Estado de Baja California

## Consejo de la Judicatura

19/11/2020 02:53:08 p.m.

Departamento de Programación y Presupuestos

Sistema Armonizado de Gestión de Programación y Presupuestación del Egreso - Todos los códigos

**Ejercicio 2021**

Aportación Estatal (ministración presupuestal)

**Fuente de recursos: 60**

**Concepto: 130000 Remuneraciones Adicionales y Especiales**

**\$2,697,801.49**

14101 Aportaciones patronales de servicio médico \$188,385.78

**Concepto: 140000 Seguridad Social**

**\$188,385.78**

15401 Canasta básica \$82,338.53

15404 Incentivo a la eficiencia \$19,320.62

15405 Bono por buena disposición \$8,635.25

15403 Previsión social múltiple \$98,672.03

15406 Fomento educativo \$14,836.32

15402 Bono de transporte \$57,544.09

**Concepto: 150000 Otras Prestaciones Sociales y Económicas**

**\$281,346.84**

**Capítulo: 10000 Servicios Personales**

**\$4,852,685.26**

**Total por código programático**

**\$4,852,685.26**

**CLAVE PRESUPUESTARIA**

**2021-02-314-AI44-P07-1-60-20**

**Sistemas y Tecnología Informática NSJP**

PARTIDA		PARCIAL	TOTAL POR CONCEPTO	TOTAL
	Descripción			

11301 Sueldo tabular al personal permanente \$465,586.18

**Concepto: 110000 Remuneraciones al Personal de Carácter Permanente**

**\$465,586.18**

13203 Gratificación de fin de año \$145,817.64

13401 Compensaciones \$388,798.76

13202 Prima vacacional \$43,745.28

**Concepto: 130000 Remuneraciones Adicionales y Especiales**

**\$578,361.68**

14101 Aportaciones patronales de servicio médico \$48,378.90



# Poder Judicial del Estado de Baja California

## Consejo de la Judicatura

19/11/2020 02:53:08 p.m.

Departamento de Programación y Presupuestos

Sistema Armonizado de Gestión de Programación y Presupuestación del Egreso - Todos los códigos

**Ejercicio 2021**

Aportación Estatal (ministración presupuestal)

**Fuente de recursos: 60**

**Concepto: 140000 Seguridad Social**

**\$48,378.90**

15402 Bono de transporte

\$13,816.44

15401 Canasta básica

\$18,855.90

**Concepto: 150000 Otras Prestaciones Sociales y Económicas**

**\$32,672.34**

**Capítulo: 10000 Servicios Personales**

**\$1,124,999.10**

**Total por código programático**

**\$1,124,999.10**

**CLAVE PRESUPUESTARIA**

**2021-02-314-AI44-P07-1-60-40**

**Sistemas y Tecnología Informática NSJP**

PARTIDA		PARCIAL	TOTAL POR CONCEPTO	TOTAL
	Descripción			
11301	Sueldo tabular al personal permanente	\$127,771.14		
	<b>Concepto: 110000 Remuneraciones al Personal de Carácter Permanente</b>		<b>\$127,771.14</b>	
13202	Prima vacacional	\$13,323.04		
13203	Gratificación de fin de año	\$44,410.14		
13401	Compensaciones	\$134,837.56		
	<b>Concepto: 130000 Remuneraciones Adicionales y Especiales</b>		<b>\$192,570.74</b>	
14101	Aportaciones patronales de servicio médico	\$13,139.45		
	<b>Concepto: 140000 Seguridad Social</b>		<b>\$13,139.45</b>	
15401	Canasta básica	\$4,098.83		
15402	Bono de transporte	\$3,454.09		
	<b>Concepto: 150000 Otras Prestaciones Sociales y Económicas</b>		<b>\$7,552.92</b>	
	<b>Capítulo: 10000 Servicios Personales</b>			<b>\$341,034.25</b>



# Poder Judicial del Estado de Baja California

## Consejo de la Judicatura

19/11/2020 02:53:08 p.m.

Departamento de Programación y Presupuestos

Sistema Armonizado de Gestión de Programación y Presupuestación del Egreso - Todos los códigos

Ejercicio 2021

Aportación Estatal (ministración presupuestal)

Fuente de recursos: 60

Total por código programático

\$341,034.25

<b>CLAVE PRESUPUESTARIA</b>
<b>2021-02-314-AI44-P07-4-60-10</b>

**Sistemas y Tecnología Informática NSJP**

PARTIDA		PARCIAL	TOTAL POR CONCEPTO	TOTAL
	Descripción			
14102	Aportaciones patronales de fondo de pensiones	\$47,180.04		
<b>Concepto: 140000 Seguridad Social</b>			<b>\$47,180.04</b>	
<b>Capítulo: 10000 Servicios Personales</b>				<b>\$47,180.04</b>

Total por código programático

\$47,180.04

<b>CLAVE PRESUPUESTARIA</b>
<b>2021-02-315-AI45-P07-1-60-11</b>

**Unidades Foráneas**

PARTIDA		PARCIAL	TOTAL POR CONCEPTO	TOTAL
	Descripción			
11301	Sueldo tabular al personal permanente	\$2,288,587.18		
11101	Dietas y retribuciones	\$913,276.81		
<b>Concepto: 110000 Remuneraciones al Personal de Carácter Permanente</b>			<b>\$3,201,863.99</b>	
13202	Prima vacacional	\$253,949.48		
13101	Primas por años de servicios efectivos prestados	\$19,824.86		
13401	Compensaciones	\$1,047,817.64		
13203	Gratificación de fin de año	\$759,031.26		
<b>Concepto: 130000 Remuneraciones Adicionales y Especiales</b>			<b>\$2,080,623.24</b>	
14101	Aportaciones patronales de servicio médico	\$348,694.92		
<b>Concepto: 140000 Seguridad Social</b>			<b>\$348,694.92</b>	



# Poder Judicial del Estado de Baja California

## Consejo de la Judicatura

19/11/2020 02:53:08 p.m.

Departamento de Programación y Presupuestos

Sistema Armonizado de Gestión de Programación y Presupuestación del Egreso - Todos los códigos

**Ejercicio 2021**

**Fuente de recursos: 60**

Aportación Estatal (ministración presupuestal)

15402	Bono de transporte	\$160,071.68
15406	Fomento educativo	\$118,900.08
15403	Previsión social múltiple	\$690,704.22
15401	Canasta básica	\$291,534.48
15404	Incentivo a la eficiencia	\$150,496.92
15405	Bono por buena disposición	\$60,446.74

**Concepto: 150000 Otras Prestaciones Sociales y Económicas \$1,472,154.12**

**Capítulo: 10000 Servicios Personales \$7,103,336.27**

**Total por código programático**

**\$7,103,336.27**

**CLAVE PRESUPUESTARIA**

**2021-02-315-AI45-P07-1-60-12**

**Unidades Foráneas**

PARTIDA		PARCIAL	TOTAL POR CONCEPTO	TOTAL
	Descripción			
11301	Sueldo tabular al personal permanente	\$1,026,718.28		
11101	Dietas y retribuciones	\$2,014,779.95		
<b>Concepto: 110000 Remuneraciones al Personal de Carácter Permanente</b>			<b>\$3,041,498.23</b>	
13401	Compensaciones	\$657,508.87		
13202	Prima vacacional	\$103,456.04		
13203	Gratificación de fin de año	\$337,997.28		
<b>Concepto: 130000 Remuneraciones Adicionales y Especiales</b>			<b>\$1,098,962.19</b>	
14101	Aportaciones patronales de servicio médico	\$135,966.89		
<b>Concepto: 140000 Seguridad Social</b>			<b>\$135,966.89</b>	
15403	Previsión social múltiple	\$197,344.03		



Poder Judicial del Estado de Baja California

Consejo de la Judicatura

19/11/2020 02:53:08 p.m.

Departamento de Programación y Presupuestos

Sistema Armonizado de Gestión de Programación y Presupuestación del Egreso - Todos los códigos

Ejercicio 2021

Fuente de recursos: 60

Aportación Estatal (ministración presupuestal)

15405	Bono por buena disposición	\$17,270.50
15401	Canasta básica	\$90,898.15
15404	Incentivo a la eficiencia	\$39,036.35
15402	Bono de transporte	\$53,483.45
15406	Fomento educativo	\$30,197.47

**Concepto: 150000 Otras Prestaciones Sociales y Económicas \$428,229.95**

**Capítulo: 10000 Servicios Personales \$4,704,657.26**

Total por código programático

\$4,704,657.26

<b>CLAVE PRESUPUESTARIA</b>
<b>2021-02-315-AI45-P07-1-60-13</b>

Unidades Foráneas

PARTIDA		PARCIAL	TOTAL POR CONCEPTO	TOTAL
	Descripción			
11101	Dietas y retribuciones	\$913,276.81		
11301	Sueldo tabular al personal permanente	\$1,052,172.86		
<b>Concepto: 110000 Remuneraciones al Personal de Carácter Permanente</b>			<b>\$1,965,449.67</b>	
13401	Compensaciones	\$671,288.30		
13203	Gratificación de fin de año	\$295,696.34		
13202	Prima vacacional	\$88,708.92		
<b>Concepto: 130000 Remuneraciones Adicionales y Especiales</b>			<b>\$1,055,693.56</b>	
14101	Aportaciones patronales de servicio médico	\$109,478.63		
<b>Concepto: 140000 Seguridad Social</b>			<b>\$109,478.63</b>	
15401	Canasta básica	\$44,271.23		
15402	Bono de transporte	\$31,087.05		



# Poder Judicial del Estado de Baja California

## Consejo de la Judicatura

19/11/2020 02:53:08 p.m.

Departamento de Programación y Presupuestos

Sistema Armonizado de Gestión de Programación y Presupuestación del Egreso - Todos los códigos

**Ejercicio 2021**

Aportación Estatal (ministración presupuestal)

**Fuente de recursos:** 60  
**\$75,358.28**

**Concepto: 150000 Otras Prestaciones Sociales y Económicas**

**Capítulo: 10000 Servicios Personales**

**\$3,205,980.14**

**Total por código programático**

**\$3,205,980.14**

**CLAVE PRESUPUESTARIA**

**2021-02-315-AI45-P07-4-60-11**

**Unidades Foráneas**

PARTIDA		PARCIAL	TOTAL POR CONCEPTO	TOTAL
	Descripción			

14102 Aportaciones patronales de fondo de pensiones

\$367,484.24

**Concepto: 140000 Seguridad Social**

**\$367,484.24**

**Capítulo: 10000 Servicios Personales**

**\$367,484.24**

**Total por código programático**

**\$367,484.24**

**CLAVE PRESUPUESTARIA**

**2021-02-315-AI45-P07-4-60-12**

**Unidades Foráneas**

PARTIDA		PARCIAL	TOTAL POR CONCEPTO	TOTAL
	Descripción			

14102 Aportaciones patronales de fondo de pensiones

\$95,070.63

**Concepto: 140000 Seguridad Social**

**\$95,070.63**

**Capítulo: 10000 Servicios Personales**

**\$95,070.63**

**Total por código programático**

**\$95,070.63**

**CLAVE PRESUPUESTARIA**

**2021-03-101-AI08-E06-1-60-10**

**Juzgado Primero Civil**

PARTIDA				
---------	--	--	--	--





# Poder Judicial del Estado de Baja California

## Consejo de la Judicatura

19/11/2020 02:53:08 p.m.

Departamento de Programación y Presupuestos

Sistema Armonizado de Gestión de Programación y Presupuestación del Egreso - Todos los códigos

Ejercicio 2021

		Aportación Estatal (ministración presupuestal)		Fuente de recursos: 60	
	Descripción	PARCIAL	TOTAL POR CONCEPTO	TOTAL	
11301	Sueldo tabular al personal permanente	\$3,292,184.65			
11101	Dietas y retribuciones	\$913,276.81			
	<b>Concepto: 110000 Remuneraciones al Personal de Carácter Permanente</b>			<b>\$4,205,461.46</b>	
13202	Prima vacacional	\$416,641.78			
13401	Compensaciones	\$1,690,357.91			
13203	Gratificación de fin de año	\$1,115,137.88			
13101	Primas por años de servicios efectivos prestados	\$60,503.59			
	<b>Concepto: 130000 Remuneraciones Adicionales y Especiales</b>			<b>\$3,282,641.16</b>	
14101	Aportaciones patronales de servicio médico	\$543,498.98			
	<b>Concepto: 140000 Seguridad Social</b>			<b>\$543,498.98</b>	
15402	Bono de transporte	\$236,245.06			
15405	Bono por buena disposición	\$77,717.25			
15401	Canasta básica	\$430,481.53			
15406	Fomento educativo	\$185,934.51			
15403	Previsión social múltiple	\$888,048.27			
15404	Incentivo a la eficiencia	\$227,106.91			
	<b>Concepto: 150000 Otras Prestaciones Sociales y Económicas</b>			<b>\$2,045,533.53</b>	
	<b>Capítulo: 10000 Servicios Personales</b>			<b>\$10,077,135.13</b>	

Total por código programático

\$10,077,135.13

CLAVE PRESUPUESTARIA

2021-03-101-AI08-E06-1-60-20

Juzgado Primero Civil

PARTIDA



# Poder Judicial del Estado de Baja California

## Consejo de la Judicatura

19/11/2020 02:53:08 p.m.

Departamento de Programación y Presupuestos

Sistema Armonizado de Gestión de Programación y Presupuestación del Egreso - Todos los códigos

Ejercicio 2021

		Aportación Estatal (ministración presupuestal)		Fuente de recursos: 60	
	Descripción	PARCIAL	TOTAL POR CONCEPTO	TOTAL	
11101	Dietas y retribuciones	\$913,276.81			
11301	Sueldo tabular al personal permanente	\$3,687,733.03			
	<b>Concepto: 110000 Remuneraciones al Personal de Carácter Permanente</b>			<b>\$4,601,009.84</b>	
13401	Compensaciones	\$1,588,736.95			
13203	Gratificación de fin de año	\$1,210,926.14			
13202	Prima vacacional	\$439,709.70			
13101	Primas por años de servicios efectivos prestados	\$61,478.40			
	<b>Concepto: 130000 Remuneraciones Adicionales y Especiales</b>			<b>\$3,300,851.19</b>	
14101	Aportaciones patronales de servicio médico	\$619,228.85			
	<b>Concepto: 140000 Seguridad Social</b>			<b>\$619,228.85</b>	
15404	Incentivo a la eficiencia	\$250,153.27			
15405	Bono por buena disposición	\$86,352.48			
15402	Bono de transporte	\$287,203.78			
15401	Canasta básica	\$547,897.96			
15403	Previsión social múltiple	\$986,720.29			
15406	Fomento educativo	\$206,697.13			
	<b>Concepto: 150000 Otras Prestaciones Sociales y Económicas</b>			<b>\$2,365,024.91</b>	
	<b>Capítulo: 10000 Servicios Personales</b>			<b>\$10,886,114.79</b>	

Total por código programático

\$10,886,114.79

CLAVE PRESUPUESTARIA

2021-03-101-AI08-E06-1-60-30

Juzgado Primero Civil

PARTIDA



# Poder Judicial del Estado de Baja California

## Consejo de la Judicatura

19/11/2020 02:53:08 p.m.

Departamento de Programación y Presupuestos

Sistema Armonizado de Gestión de Programación y Presupuestación del Egreso - Todos los códigos

Ejercicio 2021

		Aportación Estatal (ministración presupuestal)	Fuente de recursos: 60	
	Descripción	PARCIAL	TOTAL POR CONCEPTO	TOTAL
11301	Sueldo tabular al personal permanente	\$3,126,883.02		
11101	Dietas y retribuciones	\$913,276.81		
<b>Concepto: 110000 Remuneraciones al Personal de Carácter Permanente</b>			<b>\$4,040,159.83</b>	
13401	Compensaciones	\$1,250,205.30		
13202	Prima vacacional	\$395,381.30		
13101	Primas por años de servicios efectivos prestados	\$56,332.65		
13203	Gratificación de fin de año	\$1,016,781.06		
<b>Concepto: 130000 Remuneraciones Adicionales y Especiales</b>			<b>\$2,718,700.31</b>	
14101	Aportaciones patronales de servicio médico	\$564,637.77		
<b>Concepto: 140000 Seguridad Social</b>			<b>\$564,637.77</b>	
15405	Bono por buena disposición	\$77,717.25		
15403	Previsión social múltiple	\$888,048.27		
15402	Bono de transporte	\$238,613.91		
15404	Incentivo a la eficiencia	\$228,603.93		
15406	Fomento educativo	\$191,302.39		
15401	Canasta básica	\$434,032.71		
<b>Concepto: 150000 Otras Prestaciones Sociales y Económicas</b>			<b>\$2,058,318.46</b>	
<b>Capítulo: 10000 Servicios Personales</b>				<b>\$9,381,816.37</b>

Total por código programático

\$9,381,816.37

CLAVE PRESUPUESTARIA

2021-03-101-AI08-E06-1-60-40

Juzgado Primero Civil

PARTIDA



# Poder Judicial del Estado de Baja California

## Consejo de la Judicatura

19/11/2020 02:53:08 p.m.

Departamento de Programación y Presupuestos

Sistema Armonizado de Gestión de Programación y Presupuestación del Egreso - Todos los códigos

Ejercicio 2021

	Descripción	Aportación Estatal (ministración presupuestal)		Fuente de recursos: 60	
		PARCIAL	TOTAL POR CONCEPTO	TOTAL	
11101	Dietas y retribuciones	\$913,276.81			
11301	Sueldo tabular al personal permanente	\$3,580,124.76			
	<b>Concepto: 110000 Remuneraciones al Personal de Carácter Permanente</b>			<b>\$4,493,401.57</b>	
13202	Prima vacacional	\$407,085.38			
13203	Gratificación de fin de año	\$1,163,486.44			
13101	Primas por años de servicios efectivos prestados	\$58,066.16			
13401	Compensaciones	\$1,588,736.95			
	<b>Concepto: 130000 Remuneraciones Adicionales y Especiales</b>			<b>\$3,217,374.93</b>	
14101	Aportaciones patronales de servicio médico	\$554,989.51			
	<b>Concepto: 140000 Seguridad Social</b>			<b>\$554,989.51</b>	
15402	Bono de transporte	\$238,525.95			
15405	Bono por buena disposición	\$86,352.48			
15403	Previsión social múltiple	\$986,720.29			
15406	Fomento educativo	\$175,300.74			
15404	Incentivo a la eficiencia	\$222,848.54			
15401	Canasta básica	\$450,401.12			
	<b>Concepto: 150000 Otras Prestaciones Sociales y Económicas</b>			<b>\$2,160,149.12</b>	
	<b>Capítulo: 10000 Servicios Personales</b>				<b>\$10,425,915.13</b>

Total por código programático

\$10,425,915.13

CLAVE PRESUPUESTARIA

2021-03-101-AI08-E06-4-60-10

Juzgado Primero Civil

PARTIDA



# Poder Judicial del Estado de Baja California

## Consejo de la Judicatura

19/11/2020 02:53:08 p.m.

Departamento de Programación y Presupuestos

Sistema Armonizado de Gestión de Programación y Presupuestación del Egreso - Todos los códigos

Ejercicio 2021

		Aportación Estatal (ministración presupuestal)	Fuente de recursos: 60	
	Descripción	PARCIAL	TOTAL POR CONCEPTO	TOTAL
14102	Aportaciones patronales de fondo de pensiones	\$672,135.25		
	<b>Concepto: 140000 Seguridad Social</b>		<b>\$672,135.25</b>	
	<b>Capítulo: 10000 Servicios Personales</b>			<b>\$672,135.25</b>

Total por código programático

\$672,135.25

CLAVE PRESUPUESTARIA		Juzgado Primero Civil		
2021-03-101-AI08-E06-4-60-20				
PARTIDA		PARCIAL	TOTAL POR CONCEPTO	TOTAL
	Descripción			
14102	Aportaciones patronales de fondo de pensiones	\$774,674.96		
	<b>Concepto: 140000 Seguridad Social</b>		<b>\$774,674.96</b>	
	<b>Capítulo: 10000 Servicios Personales</b>			<b>\$774,674.96</b>

Total por código programático

\$774,674.96

CLAVE PRESUPUESTARIA		Juzgado Primero Civil		
2021-03-101-AI08-E06-4-60-30				
PARTIDA		PARCIAL	TOTAL POR CONCEPTO	TOTAL
	Descripción			
14102	Aportaciones patronales de fondo de pensiones	\$790,426.39		
	<b>Concepto: 140000 Seguridad Social</b>		<b>\$790,426.39</b>	
	<b>Capítulo: 10000 Servicios Personales</b>			<b>\$790,426.39</b>

Total por código programático

\$790,426.39

CLAVE PRESUPUESTARIA
----------------------



# Poder Judicial del Estado de Baja California

## Consejo de la Judicatura

19/11/2020 02:53:08 p.m.

Departamento de Programación y Presupuestos

Sistema Armonizado de Gestión de Programación y Presupuestación del Egreso - Todos los códigos

Ejercicio 2021

Aportación Estatal (ministración presupuestal)

Fuente de recursos: 60

2021-03-101-AI08-E06-4-60-40

Juzgado Primero Civil

PARTIDA		PARCIAL	TOTAL POR CONCEPTO	TOTAL
	Descripción			
14102	Aportaciones patronales de fondo de pensiones	\$599,450.23		
<b>Concepto: 140000 Seguridad Social</b>			<b>\$599,450.23</b>	
<b>Capítulo: 10000 Servicios Personales</b>				<b>\$599,450.23</b>

Total por código programático

\$599,450.23

CLAVE PRESUPUESTARIA

2021-03-102-AI08-E06-1-60-10

Juzgado Segundo Civil

PARTIDA		PARCIAL	TOTAL POR CONCEPTO	TOTAL
	Descripción			
11101	Dietas y retribuciones	\$913,276.81		
11301	Sueldo tabular al personal permanente	\$2,870,103.47		
<b>Concepto: 110000 Remuneraciones al Personal de Carácter Permanente</b>			<b>\$3,783,380.28</b>	
13202	Prima vacacional	\$321,119.18		
13401	Compensaciones	\$1,588,736.95		
13203	Gratificación de fin de año	\$932,887.05		
13101	Primas por años de servicios efectivos prestados	\$32,770.59		
<b>Concepto: 130000 Remuneraciones Adicionales y Especiales</b>			<b>\$2,875,513.77</b>	
14101	Aportaciones patronales de servicio médico	\$481,013.66		
<b>Concepto: 140000 Seguridad Social</b>			<b>\$481,013.66</b>	
15402	Bono de transporte	\$167,872.49		
15403	Previsión social múltiple	\$592,032.20		



# Poder Judicial del Estado de Baja California

## Consejo de la Judicatura

19/11/2020 02:53:08 p.m.

Departamento de Programación y Presupuestos

Sistema Armonizado de Gestión de Programación y Presupuestación del Egreso - Todos los códigos

Ejercicio 2021

Aportación Estatal (ministración presupuestal)

Fuente de recursos: 60

15401	Canasta básica	\$310,191.98
15405	Bono por buena disposición	\$51,811.49
15404	Incentivo a la eficiencia	\$140,610.23
15406	Fomento educativo	\$113,355.31

**Concepto: 150000 Otras Prestaciones Sociales y Económicas \$1,375,873.70**

**Capítulo: 10000 Servicios Personales \$8,515,781.41**

Total por código programático

\$8,515,781.41

CLAVE PRESUPUESTARIA

2021-03-102-AI08-E06-1-60-20

Juzgado Segundo Civil

PARTIDA		PARCIAL	TOTAL POR CONCEPTO	TOTAL
	Descripción			
11301	Sueldo tabular al personal permanente	\$3,597,535.31		
11101	Dietas y retribuciones	\$1,101,503.15		
<b>Concepto: 110000 Remuneraciones al Personal de Carácter Permanente</b>			<b>\$4,699,038.46</b>	
13202	Prima vacacional	\$414,827.32		
13101	Primas por años de servicios efectivos prestados	\$61,857.62		
13401	Compensaciones	\$1,767,667.89		
13203	Gratificación de fin de año	\$1,162,608.94		
<b>Concepto: 130000 Remuneraciones Adicionales y Especiales</b>			<b>\$3,406,961.77</b>	
14101	Aportaciones patronales de servicio médico	\$635,726.17		
<b>Concepto: 140000 Seguridad Social</b>			<b>\$635,726.17</b>	
15403	Previsión social múltiple	\$1,184,064.32		
15406	Fomento educativo	\$236,812.39		



# Poder Judicial del Estado de Baja California

## Consejo de la Judicatura

19/11/2020 02:53:08 p.m.

Departamento de Programación y Presupuestos

Sistema Armonizado de Gestión de Programación y Presupuestación del Egreso - Todos los códigos

**Ejercicio 2021**

**Fuente de recursos: 60**

Aportación Estatal (ministración presupuestal)

15405	Bono por buena disposición	\$103,622.98
15402	Bono de transporte	\$284,529.60
15401	Canasta básica	\$552,074.58
15404	Incentivo a la eficiencia	\$289,710.78

**Concepto: 150000 Otras Prestaciones Sociales y Económicas \$2,650,814.65**

**Capítulo: 10000 Servicios Personales \$11,392,541.05**

**Total por código programático**

**\$11,392,541.05**

**CLAVE PRESUPUESTARIA**

**2021-03-102-AI08-E06-1-60-30**

**Juzgado Segundo Civil**

PARTIDA		PARCIAL	TOTAL POR CONCEPTO	TOTAL
	Descripción			
11101	Dietas y retribuciones	\$913,276.81		
11301	Sueldo tabular al personal permanente	\$3,715,537.55		
<b>Concepto: 110000 Remuneraciones al Personal de Carácter Permanente</b>			<b>\$4,628,814.36</b>	
13401	Compensaciones	\$1,370,483.63		
13101	Primas por años de servicios efectivos prestados	\$68,628.23		
13203	Gratificación de fin de año	\$1,198,302.34		
13202	Prima vacacional	\$471,876.60		
<b>Concepto: 130000 Remuneraciones Adicionales y Especiales</b>			<b>\$3,109,290.80</b>	
14101	Aportaciones patronales de servicio médico	\$601,093.23		
<b>Concepto: 140000 Seguridad Social</b>			<b>\$601,093.23</b>	
15404	Incentivo a la eficiencia	\$280,262.12		
15405	Bono por buena disposición	\$94,987.74		





# Poder Judicial del Estado de Baja California

## Consejo de la Judicatura

19/11/2020 02:53:08 p.m.

Departamento de Programación y Presupuestos

Sistema Armonizado de Gestión de Programación y Presupuestación del Egreso - Todos los códigos

**Ejercicio 2021**

**Fuente de recursos: 60**

Aportación Estatal (ministración presupuestal)

15403	Previsión social múltiple	\$1,085,392.31
15406	Fomento educativo	\$234,901.90
15401	Canasta básica	\$525,363.55
15402	Bono de transporte	\$289,365.46

**Concepto: 150000 Otras Prestaciones Sociales y Económicas \$2,510,273.08**

**Capítulo: 10000 Servicios Personales \$10,849,471.47**

**Total por código programático \$10,849,471.47**

**CLAVE PRESUPUESTARIA**

**2021-03-102-AI08-E06-4-60-10**

**Juzgado Segundo Civil**

PARTIDA		PARCIAL	TOTAL POR CONCEPTO	TOTAL
	Descripción			

14102	Aportaciones patronales de fondo de pensiones	\$575,263.72
-------	---	--------------

**Concepto: 140000 Seguridad Social \$575,263.72**

**Capítulo: 10000 Servicios Personales \$575,263.72**

**Total por código programático \$575,263.72**

**CLAVE PRESUPUESTARIA**

**2021-03-102-AI08-E06-4-60-20**

**Juzgado Segundo Civil**

PARTIDA		PARCIAL	TOTAL POR CONCEPTO	TOTAL
	Descripción			

14102	Aportaciones patronales de fondo de pensiones	\$875,557.21
-------	---	--------------

**Concepto: 140000 Seguridad Social \$875,557.21**

**Capítulo: 10000 Servicios Personales \$875,557.21**



# Poder Judicial del Estado de Baja California

## Consejo de la Judicatura

19/11/2020 02:53:08 p.m.

Departamento de Programación y Presupuestos

Sistema Armonizado de Gestión de Programación y Presupuestación del Egreso - Todos los códigos

Ejercicio 2021

Aportación Estatal (ministración presupuestal)

Fuente de recursos: 60

Total por código programático

\$875,557.21

<b>CLAVE PRESUPUESTARIA</b>
<b>2021-03-102-AI08-E06-4-60-30</b>

Juzgado Segundo Civil

PARTIDA		PARCIAL	TOTAL POR CONCEPTO	TOTAL
	Descripción			
14102	Aportaciones patronales de fondo de pensiones	\$746,544.30		
<b>Concepto: 140000 Seguridad Social</b>			<b>\$746,544.30</b>	
<b>Capítulo: 10000 Servicios Personales</b>				<b>\$746,544.30</b>

Total por código programático

\$746,544.30

<b>CLAVE PRESUPUESTARIA</b>
<b>2021-03-103-AI08-E06-1-60-10</b>

Juzgado Tercero Civil

PARTIDA		PARCIAL	TOTAL POR CONCEPTO	TOTAL
	Descripción			
11301	Sueldo tabular al personal permanente	\$3,212,897.10		
11101	Dietas y retribuciones	\$913,276.81		
<b>Concepto: 110000 Remuneraciones al Personal de Carácter Permanente</b>			<b>\$4,126,173.91</b>	
13101	Primas por años de servicios efectivos prestados	\$50,591.47		
13203	Gratificación de fin de año	\$1,104,754.67		
13202	Prima vacacional	\$394,412.88		
13401	Compensaciones	\$1,611,114.02		
<b>Concepto: 130000 Remuneraciones Adicionales y Especiales</b>			<b>\$3,160,873.04</b>	
14101	Aportaciones patronales de servicio médico	\$603,287.61		
<b>Concepto: 140000 Seguridad Social</b>			<b>\$603,287.61</b>	



# Poder Judicial del Estado de Baja California

## Consejo de la Judicatura

19/11/2020 02:53:08 p.m.

Departamento de Programación y Presupuestos

Sistema Armonizado de Gestión de Programación y Presupuestación del Egreso - Todos los códigos

**Ejercicio 2021**

**Fuente de recursos: 60**

Aportación Estatal (ministración presupuestal)

15402	Bono de transporte	\$234,871.65
15401	Canasta básica	\$436,543.91
15406	Fomento educativo	\$187,852.58
15404	Incentivo a la eficiencia	\$232,030.50
15403	Previsión social múltiple	\$986,720.29
15405	Bono por buena disposición	\$86,352.48

**Concepto: 150000 Otras Prestaciones Sociales y Económicas \$2,164,371.41**

**Capítulo: 10000 Servicios Personales \$10,054,705.97**

**Total por código programático**

**\$10,054,705.97**

**CLAVE PRESUPUESTARIA**

**2021-03-103-AI08-E06-1-60-20**

**Juzgado Tercero Civil**

PARTIDA		PARCIAL	TOTAL POR CONCEPTO	TOTAL
	Descripción			
11301	Sueldo tabular al personal permanente	\$3,291,088.32		
11101	Dietas y retribuciones	\$913,276.81		
<b>Concepto: 110000 Remuneraciones al Personal de Carácter Permanente</b>			<b>\$4,204,365.13</b>	
13101	Primas por años de servicios efectivos prestados	\$46,149.53		
13203	Gratificación de fin de año	\$1,128,165.54		
13401	Compensaciones	\$1,674,907.83		
13202	Prima vacacional	\$385,800.38		
<b>Concepto: 130000 Remuneraciones Adicionales y Especiales</b>			<b>\$3,235,023.28</b>	
14101	Aportaciones patronales de servicio médico	\$507,531.18		
<b>Concepto: 140000 Seguridad Social</b>			<b>\$507,531.18</b>	



# Poder Judicial del Estado de Baja California

## Consejo de la Judicatura

19/11/2020 02:53:08 p.m.

Departamento de Programación y Presupuestos

Sistema Armonizado de Gestión de Programación y Presupuestación del Egreso - Todos los códigos

**Ejercicio 2021**

**Fuente de recursos: 60**

Aportación Estatal (ministración presupuestal)

15403	Previsión social múltiple	\$986,720.29
15406	Fomento educativo	\$182,825.11
15405	Bono por buena disposición	\$86,352.48
15402	Bono de transporte	\$232,871.92
15404	Incentivo a la eficiencia	\$228,581.63
15401	Canasta básica	\$448,444.22

**Concepto: 150000 Otras Prestaciones Sociales y Económicas \$2,165,795.65**

**Capítulo: 10000 Servicios Personales \$10,112,715.24**

**Total por código programático**

**\$10,112,715.24**

**CLAVE PRESUPUESTARIA**

**2021-03-103-AI08-E06-1-60-30**

**Juzgado Tercero Civil**

PARTIDA		PARCIAL	TOTAL POR CONCEPTO	TOTAL
	Descripción			
11101	Dietas y retribuciones	\$1,101,503.15		
11301	Sueldo tabular al personal permanente	\$3,704,216.45		
<b>Concepto: 110000 Remuneraciones al Personal de Carácter Permanente</b>			<b>\$4,805,719.60</b>	
13401	Compensaciones	\$1,381,721.72		
13202	Prima vacacional	\$477,547.78		
13101	Primas por años de servicios efectivos prestados	\$68,357.46		
13203	Gratificación de fin de año	\$1,244,166.80		
<b>Concepto: 130000 Remuneraciones Adicionales y Especiales</b>			<b>\$3,171,793.76</b>	
14101	Aportaciones patronales de servicio médico	\$743,231.65		
<b>Concepto: 140000 Seguridad Social</b>			<b>\$743,231.65</b>	



# Poder Judicial del Estado de Baja California

## Consejo de la Judicatura

19/11/2020 02:53:08 p.m.

Departamento de Programación y Presupuestos

Sistema Armonizado de Gestión de Programación y Presupuestación del Egreso - Todos los códigos

**Ejercicio 2021**

**Fuente de recursos: 60**

Aportación Estatal (ministración presupuestal)

15405	Bono por buena disposición	\$112,258.23
15402	Bono de transporte	\$302,816.51
15401	Canasta básica	\$575,163.53
15404	Incentivo a la eficiencia	\$310,618.51
15406	Fomento educativo	\$253,669.39
15403	Previsión social múltiple	\$1,282,736.42

**Concepto: 150000 Otras Prestaciones Sociales y Económicas \$2,837,262.59**

**Capítulo: 10000 Servicios Personales \$11,558,007.60**

**Total por código programático \$11,558,007.60**

**CLAVE PRESUPUESTARIA**

**2021-03-103-AI08-E06-4-60-10**

**Juzgado Tercero Civil**

PARTIDA		PARCIAL	TOTAL POR CONCEPTO	TOTAL
	Descripción			

14102 Aportaciones patronales de fondo de pensiones \$858,654.55

**Concepto: 140000 Seguridad Social \$858,654.55**

**Capítulo: 10000 Servicios Personales \$858,654.55**

**Total por código programático \$858,654.55**

**CLAVE PRESUPUESTARIA**

**2021-03-103-AI08-E06-4-60-20**

**Juzgado Tercero Civil**

PARTIDA		PARCIAL	TOTAL POR CONCEPTO	TOTAL
	Descripción			

14102 Aportaciones patronales de fondo de pensiones \$560,501.44

**Concepto: 140000 Seguridad Social \$560,501.44**



# Poder Judicial del Estado de Baja California

## Consejo de la Judicatura

19/11/2020 02:53:08 p.m.

Departamento de Programación y Presupuestos

Sistema Armonizado de Gestión de Programación y Presupuestación del Egreso - Todos los códigos

Ejercicio 2021

Aportación Estatal (ministración presupuestal)

Fuente de recursos: 60

Capítulo: 10000 Servicios Personales

\$560,501.44

Total por código programático

\$560,501.44

CLAVE PRESUPUESTARIA

2021-03-103-AI08-E06-4-60-30

Juzgado Tercero Civil

PARTIDA		PARCIAL	TOTAL POR CONCEPTO	TOTAL
	Descripción			
14102	Aportaciones patronales de fondo de pensiones	\$1,155,144.99		
<b>Concepto: 140000 Seguridad Social</b>			<b>\$1,155,144.99</b>	
<b>Capítulo: 10000 Servicios Personales</b>				<b>\$1,155,144.99</b>

Total por código programático

\$1,155,144.99

CLAVE PRESUPUESTARIA

2021-03-104-AI08-E06-1-60-10

Juzgado Cuarto Civil

PARTIDA		PARCIAL	TOTAL POR CONCEPTO	TOTAL
	Descripción			
11301	Sueldo tabular al personal permanente	\$3,520,321.93		
11101	Dietas y retribuciones	\$913,276.81		
<b>Concepto: 110000 Remuneraciones al Personal de Carácter Permanente</b>			<b>\$4,433,598.74</b>	
13202	Prima vacacional	\$383,479.26		
13101	Primas por años de servicios efectivos prestados	\$42,033.02		
13401	Compensaciones	\$1,588,736.95		
13203	Gratificación de fin de año	\$1,102,725.78		
<b>Concepto: 130000 Remuneraciones Adicionales y Especiales</b>			<b>\$3,116,975.01</b>	
14101	Aportaciones patronales de servicio médico	\$582,244.47		



# Poder Judicial del Estado de Baja California

## Consejo de la Judicatura

Departamento de Programación y Presupuestos

Sistema Armonizado de Gestión de Programación y Presupuestación del Egreso - Todos los códigos

19/11/2020 02:53:08 p.m.

**Ejercicio 2021**

Aportación Estatal (ministración presupuestal)

**Fuente de recursos: 60**

**Concepto: 140000 Seguridad Social**

**\$582,244.47**

15405	Bono por buena disposición	\$69,082.00
15403	Previsión social múltiple	\$789,376.24
15406	Fomento educativo	\$152,547.98
15402	Bono de transporte	\$217,297.67
15401	Canasta básica	\$397,934.64
15404	Incentivo a la eficiencia	\$188,167.00

**Concepto: 150000 Otras Prestaciones Sociales y Económicas**

**\$1,814,405.53**

**Capítulo: 10000 Servicios Personales**

**\$9,947,223.75**

**Total por código programático**

**\$9,947,223.75**

**CLAVE PRESUPUESTARIA**

**2021-03-104-AI08-E06-1-60-20**

**Juzgado Cuarto Civil**

PARTIDA		PARCIAL	TOTAL POR CONCEPTO	TOTAL
	Descripción			
11301	Sueldo tabular al personal permanente	\$3,455,093.00		
11101	Dietas y retribuciones	\$913,276.81		
<b>Concepto: 110000 Remuneraciones al Personal de Carácter Permanente</b>			<b>\$4,368,369.81</b>	
13101	Primas por años de servicios efectivos prestados	\$75,182.58		
13202	Prima vacacional	\$440,662.62		
13203	Gratificación de fin de año	\$1,141,736.77		
13401	Compensaciones	\$1,588,736.95		
<b>Concepto: 130000 Remuneraciones Adicionales y Especiales</b>			<b>\$3,246,318.92</b>	
14101	Aportaciones patronales de servicio médico	\$566,542.29		



# Poder Judicial del Estado de Baja California

## Consejo de la Judicatura

19/11/2020 02:53:08 p.m.

Departamento de Programación y Presupuestos

Sistema Armonizado de Gestión de Programación y Presupuestación del Egreso - Todos los códigos

**Ejercicio 2021**

Aportación Estatal (ministración presupuestal)

**Fuente de recursos: 60**

**\$566,542.29**

**Concepto: 140000 Seguridad Social**

15401	Canasta básica	\$479,279.00
15403	Previsión social múltiple	\$888,048.27
15406	Fomento educativo	\$197,712.93
15402	Bono de transporte	\$261,512.76
15404	Incentivo a la eficiencia	\$235,523.15
15405	Bono por buena disposición	\$77,717.25

**Concepto: 150000 Otras Prestaciones Sociales y Económicas**

**\$2,139,793.36**

**Capítulo: 10000 Servicios Personales**

**\$10,321,024.38**

**Total por código programático**

**\$10,321,024.38**

**CLAVE PRESUPUESTARIA**

**2021-03-104-AI08-E06-4-60-10**

**Juzgado Cuarto Civil**

**PARTIDA**

**Descripción**

**PARCIAL**

**TOTAL POR CONCEPTO**

**TOTAL**

14102	Aportaciones patronales de fondo de pensiones	\$717,270.89		
-------	---	--------------	--	--

**Concepto: 140000 Seguridad Social**

**\$717,270.89**

**Capítulo: 10000 Servicios Personales**

**\$717,270.89**

**Total por código programático**

**\$717,270.89**

**CLAVE PRESUPUESTARIA**

**2021-03-104-AI08-E06-4-60-20**

**Juzgado Cuarto Civil**

**PARTIDA**

**Descripción**

**PARCIAL**

**TOTAL POR CONCEPTO**

**TOTAL**

14102	Aportaciones patronales de fondo de pensiones	\$695,508.80		
-------	---	--------------	--	--





# Poder Judicial del Estado de Baja California

## Consejo de la Judicatura

19/11/2020 02:53:08 p.m.

Departamento de Programación y Presupuestos

Sistema Armonizado de Gestión de Programación y Presupuestación del Egreso - Todos los códigos

Ejercicio 2021

Aportación Estatal (ministración presupuestal)

Fuente de recursos: 60

**Concepto: 140000 Seguridad Social**

**\$695,508.80**

**Capítulo: 10000 Servicios Personales**

**\$695,508.80**

**Total por código programático**

**\$695,508.80**

**CLAVE PRESUPUESTARIA**

**2021-03-104-AI18-E06-1-60-30**

**Juzgado Cuarto Civil**

<b>PARTIDA</b>		<b>PARCIAL</b>	<b>TOTAL POR CONCEPTO</b>	<b>TOTAL</b>
	<b>Descripción</b>			
11101	Dietas y retribuciones	\$1,101,503.15		
11301	Sueldo tabular al personal permanente	\$2,980,873.25		
<b>Concepto: 110000 Remuneraciones al Personal de Carácter Permanente</b>			<b>\$4,082,376.40</b>	
13101	Primas por años de servicios efectivos prestados	\$27,733.34		
13203	Gratificación de fin de año	\$957,913.11		
13202	Prima vacacional	\$331,856.18		
13401	Compensaciones	\$1,370,483.63		
<b>Concepto: 130000 Remuneraciones Adicionales y Especiales</b>			<b>\$2,687,986.26</b>	
14101	Aportaciones patronales de servicio médico	\$534,619.09		
<b>Concepto: 140000 Seguridad Social</b>			<b>\$534,619.09</b>	
15401	Canasta básica	\$337,081.26		
15404	Incentivo a la eficiencia	\$171,148.36		
15405	Bono por buena disposición	\$69,082.00		
15402	Bono de transporte	\$187,305.08		
15403	Previsión social múltiple	\$789,376.24		
15406	Fomento educativo	\$134,452.07		



# Poder Judicial del Estado de Baja California

## Consejo de la Judicatura

19/11/2020 02:53:08 p.m.

Departamento de Programación y Presupuestos

Sistema Armonizado de Gestión de Programación y Presupuestación del Egreso - Todos los códigos

**Ejercicio 2021**

Aportación Estatal (ministración presupuestal)

Fuente de recursos: 60

**Concepto: 150000 Otras Prestaciones Sociales y Económicas**

**\$1,688,445.01**

**Capítulo: 10000 Servicios Personales**

**\$8,993,426.76**

**Total por código programático**

**\$8,993,426.76**

**CLAVE PRESUPUESTARIA**

**2021-03-104-AI18-E06-4-60-30**

**Juzgado Cuarto Civil**

PARTIDA		PARCIAL	TOTAL POR CONCEPTO	TOTAL
	Descripción			

14102 Aportaciones patronales de fondo de pensiones

\$701,293.95

**Concepto: 140000 Seguridad Social**

**\$701,293.95**

**Capítulo: 10000 Servicios Personales**

**\$701,293.95**

**Total por código programático**

**\$701,293.95**

**CLAVE PRESUPUESTARIA**

**2021-03-105-AI08-E06-1-60-10**

**Juzgado Quinto Civil**

PARTIDA		PARCIAL	TOTAL POR CONCEPTO	TOTAL
	Descripción			

11301 Sueldo tabular al personal permanente

\$3,412,868.75

11101 Dietas y retribuciones

\$1,101,503.15

**Concepto: 110000 Remuneraciones al Personal de Carácter Permanente**

**\$4,514,371.90**

13203 Gratificación de fin de año

\$1,167,600.44

13101 Primas por años de servicios efectivos prestados

\$58,770.36

13202 Prima vacacional

\$427,402.34

13401 Compensaciones

\$1,588,736.95

**Concepto: 130000 Remuneraciones Adicionales y Especiales**

**\$3,242,510.09**



# Poder Judicial del Estado de Baja California

## Consejo de la Judicatura

19/11/2020 02:53:08 p.m.

Departamento de Programación y Presupuestos

Sistema Armonizado de Gestión de Programación y Presupuestación del Egreso - Todos los códigos

Ejercicio 2021

Fuente de recursos: 60

Aportación Estatal (ministración presupuestal)

14101 Aportaciones patronales de servicio médico \$583,955.58

**Concepto: 140000 Seguridad Social**

**\$583,955.58**

15406 Fomento educativo \$208,129.66

15404 Incentivo a la eficiencia \$257,629.23

15402 Bono de transporte \$256,868.35

15403 Previsión social múltiple \$1,085,392.31

15405 Bono por buena disposición \$94,987.74

15401 Canasta básica \$492,136.37

**Concepto: 150000 Otras Prestaciones Sociales y Económicas**

**\$2,395,143.66**

**Capítulo: 10000 Servicios Personales**

**\$10,735,981.23**

Total por código programático

**\$10,735,981.23**

CLAVE PRESUPUESTARIA

2021-03-105-AI08-E06-1-60-20

Juzgado Quinto Civil

PARTIDA

Descripción

PARCIAL

TOTAL POR CONCEPTO

TOTAL

11101 Dietas y retribuciones \$913,276.81

11301 Sueldo tabular al personal permanente \$3,627,265.69

**Concepto: 110000 Remuneraciones al Personal de Carácter Permanente**

**\$4,540,542.50**

13401 Compensaciones \$1,588,736.95

13203 Gratificación de fin de año \$1,198,230.90

13202 Prima vacacional \$472,211.34

13101 Primas por años de servicios efectivos prestados \$78,974.38

**Concepto: 130000 Remuneraciones Adicionales y Especiales**

**\$3,338,153.57**



# Poder Judicial del Estado de Baja California

## Consejo de la Judicatura

19/11/2020 02:53:08 p.m.

Departamento de Programación y Presupuestos

Sistema Armonizado de Gestión de Programación y Presupuestación del Egreso - Todos los códigos

**Ejercicio 2021**

**Fuente de recursos: 60**

Aportación Estatal (ministración presupuestal)

14101 Aportaciones patronales de servicio médico \$604,897.58

**Concepto: 140000 Seguridad Social**

**\$604,897.58**

15404 Incentivo a la eficiencia \$269,130.64

15403 Previsión social múltiple \$986,720.29

15406 Fomento educativo \$229,869.46

15401 Canasta básica \$497,219.64

15402 Bono de transporte \$280,451.80

15405 Bono por buena disposición \$86,352.48

**Concepto: 150000 Otras Prestaciones Sociales y Económicas**

**\$2,349,744.31**

**Capítulo: 10000 Servicios Personales**

**\$10,833,337.96**

**Total por código programático**

**\$10,833,337.96**

**CLAVE PRESUPUESTARIA**

**2021-03-105-AI08-E06-4-60-10**

**Juzgado Quinto Civil**

PARTIDA		PARCIAL	TOTAL POR CONCEPTO	TOTAL
	Descripción			

14102 Aportaciones patronales de fondo de pensiones \$752,278.94

**Concepto: 140000 Seguridad Social**

**\$752,278.94**

**Capítulo: 10000 Servicios Personales**

**\$752,278.94**

**Total por código programático**

**\$752,278.94**

**CLAVE PRESUPUESTARIA**

**2021-03-105-AI08-E06-4-60-20**

**Juzgado Quinto Civil**

PARTIDA		PARCIAL	TOTAL POR CONCEPTO	TOTAL
	Descripción			



# Poder Judicial del Estado de Baja California

## Consejo de la Judicatura

19/11/2020 02:53:08 p.m.

Departamento de Programación y Presupuestos

Sistema Armonizado de Gestión de Programación y Presupuestación del Egreso - Todos los códigos

Ejercicio 2021

Aportación Estatal (ministración presupuestal)

Fuente de recursos: 60

14102 Aportaciones patronales de fondo de pensiones

\$785,288.73

**Concepto: 140000 Seguridad Social**

**\$785,288.73**

**Capítulo: 10000 Servicios Personales**

**\$785,288.73**

**Total por código programático**

**\$785,288.73**

**CLAVE PRESUPUESTARIA**

**2021-03-106-AI08-E06-1-60-10**

**Juzgado Sexto Civil**

**PARTIDA**

**Descripción**

**PARCIAL**

**TOTAL POR CONCEPTO**

**TOTAL**

11301 Sueldo tabular al personal permanente

\$2,926,575.97

11101 Dietas y retribuciones

\$913,276.81

**Concepto: 110000 Remuneraciones al Personal de Carácter Permanente**

**\$3,839,852.78**

13202 Prima vacacional

\$312,671.36

13101 Primas por años de servicios efectivos prestados

\$17,766.64

13401 Compensaciones

\$1,588,736.95

13203 Gratificación de fin de año

\$979,928.13

**Concepto: 130000 Remuneraciones Adicionales y Especiales**

**\$2,899,103.08**

14101 Aportaciones patronales de servicio médico

\$506,994.49

**Concepto: 140000 Seguridad Social**

**\$506,994.49**

15404 Incentivo a la eficiencia

\$166,007.24

15401 Canasta básica

\$328,495.04

15406 Fomento educativo

\$128,946.31

15405 Bono por buena disposición

\$69,082.00

15403 Previsión social múltiple

\$789,376.24



# Poder Judicial del Estado de Baja California

## Consejo de la Judicatura

19/11/2020 02:53:08 p.m.

Departamento de Programación y Presupuestos

Sistema Armonizado de Gestión de Programación y Presupuestación del Egreso - Todos los códigos

**Ejercicio 2021**

Aportación Estatal (ministración presupuestal)

**Fuente de recursos: 60**

15402 Bono de transporte \$181,332.38

**Concepto: 150000 Otras Prestaciones Sociales y Económicas**

**\$1,663,239.21**

**Capítulo: 10000 Servicios Personales**

**\$8,909,189.56**

**Total por código programático**

**\$8,909,189.56**

**CLAVE PRESUPUESTARIA**

**2021-03-106-AI08-E06-1-60-20**

**Juzgado Sexto Civil**

PARTIDA		PARCIAL	TOTAL POR CONCEPTO	TOTAL
	Descripción			
11301	Sueldo tabular al personal permanente	\$3,327,209.03		
11101	Dietas y retribuciones	\$913,276.81		
<b>Concepto: 110000 Remuneraciones al Personal de Carácter Permanente</b>			<b>\$4,240,485.84</b>	
13203	Gratificación de fin de año	\$1,112,452.00		
13401	Compensaciones	\$1,409,806.08		
13202	Prima vacacional	\$431,409.76		
13101	Primas por años de servicios efectivos prestados	\$73,774.18		
<b>Concepto: 130000 Remuneraciones Adicionales y Especiales</b>			<b>\$3,027,442.02</b>	
14101	Aportaciones patronales de servicio médico	\$570,398.82		
<b>Concepto: 140000 Seguridad Social</b>			<b>\$570,398.82</b>	
15401	Canasta básica	\$493,120.75		
15403	Previsión social múltiple	\$986,720.29		
15406	Fomento educativo	\$215,440.75		
15404	Incentivo a la eficiencia	\$257,940.96		
15405	Bono por buena disposición	\$86,352.48		



# Poder Judicial del Estado de Baja California

## Consejo de la Judicatura

19/11/2020 02:53:08 p.m.

Departamento de Programación y Presupuestos

Sistema Armonizado de Gestión de Programación y Presupuestación del Egreso - Todos los códigos

**Ejercicio 2021**

Aportación Estatal (ministración presupuestal)

Fuente de recursos: 60

15402 Bono de transporte

\$261,345.32

**Concepto: 150000 Otras Prestaciones Sociales y Económicas**

**\$2,300,920.55**

**Capítulo: 10000 Servicios Personales**

**\$10,139,247.23**

**Total por código programático**

**\$10,139,247.23**

**CLAVE PRESUPUESTARIA**

**2021-03-106-AI08-E06-4-60-10**

**Juzgado Sexto Civil**

**PARTIDA**

**Descripción**

**PARCIAL**

**TOTAL POR CONCEPTO**

**TOTAL**

14102 Aportaciones patronales de fondo de pensiones

\$632,449.58

**Concepto: 140000 Seguridad Social**

**\$632,449.58**

**Capítulo: 10000 Servicios Personales**

**\$632,449.58**

**Total por código programático**

**\$632,449.58**

**CLAVE PRESUPUESTARIA**

**2021-03-106-AI08-E06-4-60-20**

**Juzgado Sexto Civil**

**PARTIDA**

**Descripción**

**PARCIAL**

**TOTAL POR CONCEPTO**

**TOTAL**

14102 Aportaciones patronales de fondo de pensiones

\$756,211.31

**Concepto: 140000 Seguridad Social**

**\$756,211.31**

**Capítulo: 10000 Servicios Personales**

**\$756,211.31**

**Total por código programático**

**\$756,211.31**

**CLAVE PRESUPUESTARIA**

**2021-03-107-AI08-E06-1-60-20**

**Juzgado Séptimo Civil**



# Poder Judicial del Estado de Baja California

## Consejo de la Judicatura

19/11/2020 02:53:08 p.m.

Departamento de Programación y Presupuestos

Sistema Armonizado de Gestión de Programación y Presupuestación del Egreso - Todos los códigos

Ejercicio 2021

Aportación Estatal (ministración presupuestal)

Fuente de recursos: 60

PARTIDA		PARCIAL	TOTAL POR CONCEPTO	TOTAL
	Descripción			
11301	Sueldo tabular al personal permanente	\$2,818,709.46		
11101	Dietas y retribuciones	\$913,276.81		
<b>Concepto: 110000 Remuneraciones al Personal de Carácter Permanente</b>			<b>\$3,731,986.27</b>	
13401	Compensaciones	\$1,588,736.95		
13101	Primas por años de servicios efectivos prestados	\$25,674.74		
13203	Gratificación de fin de año	\$947,565.11		
13202	Prima vacacional	\$315,276.16		
<b>Concepto: 130000 Remuneraciones Adicionales y Especiales</b>			<b>\$2,877,252.96</b>	
14101	Aportaciones patronales de servicio médico	\$450,298.91		
<b>Concepto: 140000 Seguridad Social</b>			<b>\$450,298.91</b>	
15403	Previsión social múltiple	\$690,704.22		
15402	Bono de transporte	\$176,915.47		
15406	Fomento educativo	\$128,059.22		
15404	Incentivo a la eficiencia	\$161,267.17		
15405	Bono por buena disposición	\$60,446.74		
15401	Canasta básica	\$335,554.54		
<b>Concepto: 150000 Otras Prestaciones Sociales y Económicas</b>			<b>\$1,552,947.36</b>	
<b>Capítulo: 10000 Servicios Personales</b>				<b>\$8,612,485.50</b>

Total por código programático

\$8,612,485.50

CLAVE PRESUPUESTARIA

2021-03-107-AI08-E06-4-60-20

Juzgado Séptimo Civil





# Poder Judicial del Estado de Baja California

## Consejo de la Judicatura

19/11/2020 02:53:08 p.m.

Departamento de Programación y Presupuestos

Sistema Armonizado de Gestión de Programación y Presupuestación del Egreso - Todos los códigos

Ejercicio 2021

Aportación Estatal (ministración presupuestal)

Fuente de recursos: 60

PARTIDA		PARCIAL	TOTAL POR CONCEPTO	TOTAL
	Descripción			
14102	Aportaciones patronales de fondo de pensiones	\$508,994.85		
<b>Concepto: 140000 Seguridad Social</b>			<b>\$508,994.85</b>	
<b>Capítulo: 10000 Servicios Personales</b>				<b>\$508,994.85</b>

Total por código programático

\$508,994.85

CLAVE PRESUPUESTARIA		Juzgado Séptimo Civil		
2021-03-107-AI18-E06-1-60-10				
PARTIDA		PARCIAL	TOTAL POR CONCEPTO	TOTAL
	Descripción			
11301	Sueldo tabular al personal permanente	\$3,610,706.44		
11101	Dietas y retribuciones	\$913,276.81		
<b>Concepto: 110000 Remuneraciones al Personal de Carácter Permanente</b>			<b>\$4,523,983.25</b>	
13203	Gratificación de fin de año	\$1,213,913.64		
13101	Primas por años de servicios efectivos prestados	\$75,128.47		
13401	Compensaciones	\$1,588,736.95		
13202	Prima vacacional	\$471,766.34		
<b>Concepto: 130000 Remuneraciones Adicionales y Especiales</b>			<b>\$3,349,545.40</b>	
14101	Aportaciones patronales de servicio médico	\$613,748.83		
<b>Concepto: 140000 Seguridad Social</b>			<b>\$613,748.83</b>	
15402	Bono de transporte	\$278,630.33		
15405	Bono por buena disposición	\$94,987.74		
15406	Fomento educativo	\$228,190.33		



# Poder Judicial del Estado de Baja California

## Consejo de la Judicatura

19/11/2020 02:53:08 p.m.

Departamento de Programación y Presupuestos

Sistema Armonizado de Gestión de Programación y Presupuestación del Egreso - Todos los códigos

Ejercicio 2021

Fuente de recursos: 60

Aportación Estatal (ministración presupuestal)

15404	Incentivo a la eficiencia	\$275,579.05
15403	Previsión social múltiple	\$1,085,392.31
15401	Canasta básica	\$517,856.61

**Concepto: 150000 Otras Prestaciones Sociales y Económicas \$2,480,636.37**

**Capítulo: 10000 Servicios Personales \$10,967,913.85**

**Total por código programático \$10,967,913.85**

CLAVE PRESUPUESTARIA

2021-03-107-AI18-E06-4-60-10

Juzgado Séptimo Civil

PARTIDA		PARCIAL	TOTAL POR CONCEPTO	TOTAL
	Descripción			

14102	Aportaciones patronales de fondo de pensiones	\$799,240.51
-------	---	--------------

**Concepto: 140000 Seguridad Social \$799,240.51**

**Capítulo: 10000 Servicios Personales \$799,240.51**

**Total por código programático \$799,240.51**

CLAVE PRESUPUESTARIA

2021-03-108-AI08-E06-1-60-20

Juzgado Octavo Civil

PARTIDA		PARCIAL	TOTAL POR CONCEPTO	TOTAL
	Descripción			

11101	Dietas y retribuciones	\$913,276.81
-------	------------------------	--------------

11301	Sueldo tabular al personal permanente	\$3,063,477.72
-------	---------------------------------------	----------------

**Concepto: 110000 Remuneraciones al Personal de Carácter Permanente \$3,976,754.53**

13101	Primas por años de servicios efectivos prestados	\$39,324.58
-------	--	-------------

13401	Compensaciones	\$1,588,736.95
-------	----------------	----------------



# Poder Judicial del Estado de Baja California

## Consejo de la Judicatura

19/11/2020 02:53:08 p.m.

Departamento de Programación y Presupuestos

Sistema Armonizado de Gestión de Programación y Presupuestación del Egreso - Todos los códigos

Ejercicio 2021

Fuente de recursos: 60

Aportación Estatal (ministración presupuestal)

13202	Prima vacacional	\$344,992.38	
13203	Gratificación de fin de año	\$994,727.44	
<b>Concepto: 130000 Remuneraciones Adicionales y Especiales</b>			<b>\$2,967,781.35</b>
14101	Aportaciones patronales de servicio médico	\$496,774.91	
<b>Concepto: 140000 Seguridad Social</b>			<b>\$496,774.91</b>
15406	Fomento educativo	\$132,870.32	
15405	Bono por buena disposición	\$60,446.74	
15401	Canasta básica	\$347,102.00	
15402	Bono de transporte	\$189,042.75	
15404	Incentivo a la eficiencia	\$164,337.34	
15403	Previsión social múltiple	\$690,704.22	
<b>Concepto: 150000 Otras Prestaciones Sociales y Económicas</b>			<b>\$1,584,503.37</b>
<b>Capítulo: 10000 Servicios Personales</b>			<b>\$9,025,814.16</b>

Total por código programático

\$9,025,814.16

CLAVE PRESUPUESTARIA

2021-03-108-AI08-E06-4-60-20

Juzgado Octavo Civil

PARTIDA		PARCIAL	TOTAL POR CONCEPTO	TOTAL
	Descripción			
14102	Aportaciones patronales de fondo de pensiones	\$574,665.91		
<b>Concepto: 140000 Seguridad Social</b>			<b>\$574,665.91</b>	
<b>Capítulo: 10000 Servicios Personales</b>				<b>\$574,665.91</b>

Total por código programático

\$574,665.91



# Poder Judicial del Estado de Baja California

## Consejo de la Judicatura

19/11/2020 02:53:08 p.m.

Departamento de Programación y Presupuestos

Sistema Armonizado de Gestión de Programación y Presupuestación del Egreso - Todos los códigos

Ejercicio 2021

Aportación Estatal (ministración presupuestal)

Fuente de recursos: 60

CLAVE PRESUPUESTARIA		Juzgado Octavo Civil		
2021-03-108-AI18-E06-1-60-10				
PARTIDA		PARCIAL	TOTAL POR CONCEPTO	TOTAL
	Descripción			
11301	Sueldo tabular al personal permanente	\$3,340,811.08		
11101	Dietas y retribuciones	\$1,101,503.15		
<b>Concepto: 110000 Remuneraciones al Personal de Carácter Permanente</b>			<b>\$4,442,314.23</b>	
13101	Primas por años de servicios efectivos prestados	\$46,420.58		
13203	Gratificación de fin de año	\$1,125,055.67		
13202	Prima vacacional	\$406,597.72		
13401	Compensaciones	\$1,617,420.85		
<b>Concepto: 130000 Remuneraciones Adicionales y Especiales</b>			<b>\$3,195,494.82</b>	
14101	Aportaciones patronales de servicio médico	\$572,771.01		
<b>Concepto: 140000 Seguridad Social</b>			<b>\$572,771.01</b>	
15401	Canasta básica	\$437,368.70		
15402	Bono de transporte	\$234,346.81		
15404	Incentivo a la eficiencia	\$226,635.68		
15403	Previsión social múltiple	\$986,720.29		
15405	Bono por buena disposición	\$86,352.48		
15406	Fomento educativo	\$181,000.49		
<b>Concepto: 150000 Otras Prestaciones Sociales y Económicas</b>			<b>\$2,152,424.45</b>	
<b>Capítulo: 10000 Servicios Personales</b>				<b>\$10,363,004.51</b>
<b>Total por código programático</b>			<b>\$10,363,004.51</b>	



# Poder Judicial del Estado de Baja California

## Consejo de la Judicatura

19/11/2020 02:53:08 p.m.

Departamento de Programación y Presupuestos

Sistema Armonizado de Gestión de Programación y Presupuestación del Egreso - Todos los códigos

Ejercicio 2021

Aportación Estatal (ministración presupuestal)

Fuente de recursos: 60

<b>CLAVE PRESUPUESTARIA</b>
<b>2021-03-108-AI18-E06-4-60-10</b>

**Juzgado Octavo Civil**

PARTIDA		PARCIAL	TOTAL POR CONCEPTO	TOTAL
	Descripción			
14102	Aportaciones patronales de fondo de pensiones	\$727,342.67		
<b>Concepto: 140000 Seguridad Social</b>			<b>\$727,342.67</b>	
<b>Capítulo: 10000 Servicios Personales</b>				<b>\$727,342.67</b>

**Total por código programático**

**\$727,342.67**

<b>CLAVE PRESUPUESTARIA</b>
<b>2021-03-109-AI08-E06-1-60-20</b>

**Juzgado Noveno Civil**

PARTIDA		PARCIAL	TOTAL POR CONCEPTO	TOTAL
	Descripción			
11301	Sueldo tabular al personal permanente	\$2,566,765.92		
11101	Dietas y retribuciones	\$913,276.81		
<b>Concepto: 110000 Remuneraciones al Personal de Carácter Permanente</b>			<b>\$3,480,042.73</b>	
13401	Compensaciones	\$1,648,298.77		
13202	Prima vacacional	\$250,269.00		
13101	Primas por años de servicios efectivos prestados	\$14,029.02		
13203	Gratificación de fin de año	\$802,334.63		
<b>Concepto: 130000 Remuneraciones Adicionales y Especiales</b>			<b>\$2,714,931.42</b>	
14101	Aportaciones patronales de servicio médico	\$332,008.28		
<b>Concepto: 140000 Seguridad Social</b>			<b>\$332,008.28</b>	
15403	Previsión social múltiple	\$296,016.07		



# Poder Judicial del Estado de Baja California

## Consejo de la Judicatura

19/11/2020 02:53:08 p.m.

Departamento de Programación y Presupuestos

Sistema Armonizado de Gestión de Programación y Presupuestación del Egreso - Todos los códigos

**Ejercicio 2021**

**Fuente de recursos: 60**

Aportación Estatal (ministración presupuestal)

15402	Bono de transporte	\$111,610.24
15401	Canasta básica	\$192,209.93
15405	Bono por buena disposición	\$25,905.76
15404	Incentivo a la eficiencia	\$66,168.51
15406	Fomento educativo	\$51,939.10

**Concepto: 150000 Otras Prestaciones Sociales y Económicas \$743,849.61**

**Capítulo: 10000 Servicios Personales \$7,270,832.04**

**Total por código programático**

**\$7,270,832.04**

**CLAVE PRESUPUESTARIA**

**2021-03-109-AI08-E06-4-60-20**

**Juzgado Noveno Civil**

**PARTIDA**

**Descripción**

**PARCIAL**

**TOTAL POR CONCEPTO**

**TOTAL**

14102	Aportaciones patronales de fondo de pensiones	\$214,184.64
-------	---	--------------

**Concepto: 140000 Seguridad Social \$214,184.64**

**Capítulo: 10000 Servicios Personales \$214,184.64**

**Total por código programático**

**\$214,184.64**

**CLAVE PRESUPUESTARIA**

**2021-03-110-AI18-E06-1-60-20**

**Juzgado Décimo Civil**

**PARTIDA**

**Descripción**

**PARCIAL**

**TOTAL POR CONCEPTO**

**TOTAL**

11301	Sueldo tabular al personal permanente	\$2,304,228.43
-------	---------------------------------------	----------------

11101	Dietas y retribuciones	\$913,276.81
-------	------------------------	--------------

**Concepto: 110000 Remuneraciones al Personal de Carácter Permanente \$3,217,505.24**



# Poder Judicial del Estado de Baja California

## Consejo de la Judicatura

19/11/2020 02:53:08 p.m.

Departamento de Programación y Presupuestos

Sistema Armonizado de Gestión de Programación y Presupuestación del Egreso - Todos los códigos

**Ejercicio 2021**

**Fuente de recursos: 60**

Aportación Estatal (ministración presupuestal)

13401	Compensaciones	\$1,767,667.87
13202	Prima vacacional	\$218,474.22
13101	Primas por años de servicios efectivos prestados	\$3,412.49
13203	Gratificación de fin de año	\$720,935.26
<b>Concepto: 130000 Remuneraciones Adicionales y Especiales</b>		<b>\$2,710,489.84</b>
14101	Aportaciones patronales de servicio médico	\$275,566.21
<b>Concepto: 140000 Seguridad Social</b>		<b>\$275,566.21</b>
15403	Previsión social múltiple	\$98,672.03
15404	Incentivo a la eficiencia	\$21,167.90
15406	Fomento educativo	\$16,144.61
15401	Canasta básica	\$119,330.32
15405	Bono por buena disposición	\$8,635.25
15402	Bono de transporte	\$76,233.77

**Concepto: 150000 Otras Prestaciones Sociales y Económicas \$340,183.88**

**Capítulo: 10000 Servicios Personales \$6,543,745.17**

**Total por código programático \$6,543,745.17**

**CLAVE PRESUPUESTARIA**

**2021-03-110-AI18-E06-4-60-20**

**Juzgado Décimo Civil**

**PARTIDA**

**Descripción**

**PARCIAL**

**TOTAL POR CONCEPTO**

**TOTAL**

14102	Aportaciones patronales de fondo de pensiones	\$110,027.82
-------	---	--------------

**Concepto: 140000 Seguridad Social \$110,027.82**

**Capítulo: 10000 Servicios Personales \$110,027.82**



# Poder Judicial del Estado de Baja California

## Consejo de la Judicatura

19/11/2020 02:53:08 p.m.

Departamento de Programación y Presupuestos

Sistema Armonizado de Gestión de Programación y Presupuestación del Egreso - Todos los códigos

Ejercicio 2021

Aportación Estatal (ministración presupuestal)

Fuente de recursos: 60

Total por código programático

\$110,027.82

<b>CLAVE PRESUPUESTARIA</b>
<b>2021-03-111-AI18-E06-1-60-20</b>

Juzgado Décimo Primero Civil

PARTIDA		PARCIAL	TOTAL POR CONCEPTO	TOTAL
	Descripción			
11301	Sueldo tabular al personal permanente	\$2,756,377.66		
11101	Dietas y retribuciones	\$913,276.81		
<b>Concepto: 110000 Remuneraciones al Personal de Carácter Permanente</b>			<b>\$3,669,654.47</b>	
13202	Prima vacacional	\$263,490.36		
13101	Primas por años de servicios efectivos prestados	\$7,204.17		
13401	Compensaciones	\$1,731,494.68		
13203	Gratificación de fin de año	\$851,930.91		
<b>Concepto: 130000 Remuneraciones Adicionales y Especiales</b>			<b>\$2,854,120.12</b>	
14101	Aportaciones patronales de servicio médico	\$356,910.56		
<b>Concepto: 140000 Seguridad Social</b>			<b>\$356,910.56</b>	
15404	Incentivo a la eficiencia	\$64,635.12		
15405	Bono por buena disposición	\$25,905.76		
15401	Canasta básica	\$213,702.01		
15402	Bono de transporte	\$126,665.83		
15403	Previsión social múltiple	\$296,016.07		
15406	Fomento educativo	\$51,119.44		
<b>Concepto: 150000 Otras Prestaciones Sociales y Económicas</b>			<b>\$778,044.23</b>	
<b>Capítulo: 10000 Servicios Personales</b>				<b>\$7,658,729.38</b>





# Poder Judicial del Estado de Baja California

## Consejo de la Judicatura

19/11/2020 02:53:08 p.m.

Departamento de Programación y Presupuestos

Sistema Armonizado de Gestión de Programación y Presupuestación del Egreso - Todos los códigos

Ejercicio 2021

Aportación Estatal (ministración presupuestal)

Fuente de recursos: 60

Total por código programático

\$7,658,729.38

<b>CLAVE PRESUPUESTARIA</b>
<b>2021-03-111-AI18-E06-4-60-20</b>

Juzgado Décimo Primero Civil

PARTIDA		PARCIAL	TOTAL POR CONCEPTO	TOTAL
	Descripción			
14102	Aportaciones patronales de fondo de pensiones	\$216,230.96		
<b>Concepto: 140000 Seguridad Social</b>			<b>\$216,230.96</b>	
<b>Capítulo: 10000 Servicios Personales</b>				<b>\$216,230.96</b>

Total por código programático

\$216,230.96

<b>CLAVE PRESUPUESTARIA</b>
<b>2021-03-201-AI09-E06-1-60-10</b>

Juzgado Primero Familiar

PARTIDA		PARCIAL	TOTAL POR CONCEPTO	TOTAL
	Descripción			
11101	Dietas y retribuciones	\$913,276.81		
11301	Sueldo tabular al personal permanente	\$3,438,331.92		
<b>Concepto: 110000 Remuneraciones al Personal de Carácter Permanente</b>			<b>\$4,351,608.73</b>	
13401	Compensaciones	\$1,500,811.53		
13202	Prima vacacional	\$430,097.54		
13203	Gratificación de fin de año	\$1,119,759.16		
13101	Primas por años de servicios efectivos prestados	\$66,624.34		
<b>Concepto: 130000 Remuneraciones Adicionales y Especiales</b>			<b>\$3,117,292.57</b>	
14101	Aportaciones patronales de servicio médico	\$596,527.29		
<b>Concepto: 140000 Seguridad Social</b>			<b>\$596,527.29</b>	



# Poder Judicial del Estado de Baja California

## Consejo de la Judicatura

19/11/2020 02:53:08 p.m.

Departamento de Programación y Presupuestos

Sistema Armonizado de Gestión de Programación y Presupuestación del Egreso - Todos los códigos

**Ejercicio 2021**

**Fuente de recursos: 60**

Aportación Estatal (ministración presupuestal)

15405	Bono por buena disposición	\$77,717.25
15402	Bono de transporte	\$251,625.24
15401	Canasta básica	\$469,498.74
15406	Fomento educativo	\$196,928.33
15404	Incentivo a la eficiencia	\$234,840.48
15403	Previsión social múltiple	\$888,048.27

**Concepto: 150000 Otras Prestaciones Sociales y Económicas \$2,118,658.31**

**Capítulo: 10000 Servicios Personales \$10,184,086.90**

**Total por código programático**

**\$10,184,086.90**

**CLAVE PRESUPUESTARIA**

**2021-03-201-AI09-E06-1-60-20**

**Juzgado Primero Familiar**

PARTIDA		PARCIAL	TOTAL POR CONCEPTO	TOTAL
	Descripción			
11301	Sueldo tabular al personal permanente	\$3,598,025.04		
11101	Dietas y retribuciones	\$913,276.81		
<b>Concepto: 110000 Remuneraciones al Personal de Carácter Permanente</b>			<b>\$4,511,301.85</b>	
13101	Primas por años de servicios efectivos prestados	\$42,791.41		
13202	Prima vacacional	\$402,968.16		
13203	Gratificación de fin de año	\$1,153,574.84		
13401	Compensaciones	\$1,806,990.26		
<b>Concepto: 130000 Remuneraciones Adicionales y Especiales</b>			<b>\$3,406,324.67</b>	
14101	Aportaciones patronales de servicio médico	\$531,669.97		
<b>Concepto: 140000 Seguridad Social</b>			<b>\$531,669.97</b>	



# Poder Judicial del Estado de Baja California

## Consejo de la Judicatura

19/11/2020 02:53:08 p.m.

Departamento de Programación y Presupuestos

Sistema Armonizado de Gestión de Programación y Presupuestación del Egreso - Todos los códigos

**Ejercicio 2021**

**Fuente de recursos: 60**

Aportación Estatal (ministración presupuestal)

15405	Bono por buena disposición	\$69,082.00
15402	Bono de transporte	\$219,246.75
15406	Fomento educativo	\$151,160.96
15401	Canasta básica	\$409,989.76
15404	Incentivo a la eficiencia	\$187,814.66
15403	Previsión social múltiple	\$789,376.24

**Concepto: 150000 Otras Prestaciones Sociales y Económicas \$1,826,670.37**

**Capítulo: 10000 Servicios Personales \$10,275,966.86**

**Total por código programático \$10,275,966.86**

**CLAVE PRESUPUESTARIA**

**2021-03-201-AI09-E06-1-60-30**

**Juzgado Primero Familiar**

PARTIDA		PARCIAL	TOTAL POR CONCEPTO	TOTAL
	Descripción			
11301	Sueldo tabular al personal permanente	\$3,944,894.97		
11101	Dietas y retribuciones	\$913,276.81		
<b>Concepto: 110000 Remuneraciones al Personal de Carácter Permanente</b>			<b>\$4,858,171.78</b>	
13203	Gratificación de fin de año	\$1,347,664.17		
13401	Compensaciones	\$1,767,667.87		
13202	Prima vacacional	\$487,145.18		
13101	Primas por años de servicios efectivos prestados	\$56,765.99		
<b>Concepto: 130000 Remuneraciones Adicionales y Especiales</b>			<b>\$3,659,243.21</b>	
14101	Aportaciones patronales de servicio médico	\$708,144.65		
<b>Concepto: 140000 Seguridad Social</b>			<b>\$708,144.65</b>	



# Poder Judicial del Estado de Baja California

## Consejo de la Judicatura

19/11/2020 02:53:08 p.m.

Departamento de Programación y Presupuestos

Sistema Armonizado de Gestión de Programación y Presupuestación del Egreso - Todos los códigos

**Ejercicio 2021**

**Fuente de recursos: 60**

Aportación Estatal (ministración presupuestal)

15402	Bono de transporte	\$308,839.33
15404	Incentivo a la eficiencia	\$301,456.76
15401	Canasta básica	\$596,046.59
15405	Bono por buena disposición	\$112,258.23
15403	Previsión social múltiple	\$1,282,736.42
15406	Fomento educativo	\$241,339.19

**Concepto: 150000 Otras Prestaciones Sociales y Económicas \$2,842,676.52**

**Capítulo: 10000 Servicios Personales \$12,068,236.16**

**Total por código programático \$12,068,236.16**

**CLAVE PRESUPUESTARIA**

**2021-03-201-AI09-E06-4-60-10**

**Juzgado Primero Familiar**

PARTIDA		PARCIAL	TOTAL POR CONCEPTO	TOTAL
	Descripción			

14102 Aportaciones patronales de fondo de pensiones \$799,017.09

**Concepto: 140000 Seguridad Social \$799,017.09**

**Capítulo: 10000 Servicios Personales \$799,017.09**

**Total por código programático \$799,017.09**

**CLAVE PRESUPUESTARIA**

**2021-03-201-AI09-E06-4-60-20**

**Juzgado Primero Familiar**

PARTIDA		PARCIAL	TOTAL POR CONCEPTO	TOTAL
	Descripción			

14102 Aportaciones patronales de fondo de pensiones \$521,017.95

**Concepto: 140000 Seguridad Social \$521,017.95**



# Poder Judicial del Estado de Baja California

## Consejo de la Judicatura

19/11/2020 02:53:08 p.m.

Departamento de Programación y Presupuestos

Sistema Armonizado de Gestión de Programación y Presupuestación del Egreso - Todos los códigos

Ejercicio 2021

Aportación Estatal (ministración presupuestal)

Fuente de recursos: 60

Capítulo: 10000 Servicios Personales

\$521,017.95

Total por código programático

\$521,017.95

CLAVE PRESUPUESTARIA

2021-03-201-AI09-E06-4-60-30

Juzgado Primero Familiar

PARTIDA		PARCIAL	TOTAL POR CONCEPTO	TOTAL
	Descripción			

14102 Aportaciones patronales de fondo de pensiones

\$960,384.58

Concepto: 140000 Seguridad Social

\$960,384.58

Capítulo: 10000 Servicios Personales

\$960,384.58

Total por código programático

\$960,384.58

CLAVE PRESUPUESTARIA

2021-03-202-AI09-E06-1-60-10

Juzgado Segundo Familiar

PARTIDA		PARCIAL	TOTAL POR CONCEPTO	TOTAL
	Descripción			

11101 Dietas y retribuciones

\$913,276.81

11301 Sueldo tabular al personal permanente

\$3,402,728.81

Concepto: 110000 Remuneraciones al Personal de Carácter Permanente

\$4,316,005.62

13202 Prima vacacional

\$395,869.68

13401 Compensaciones

\$1,442,713.96

13101 Primas por años de servicios efectivos prestados

\$51,566.39

13203 Gratificación de fin de año

\$1,089,479.95

Concepto: 130000 Remuneraciones Adicionales y Especiales

\$2,979,629.98

14101 Aportaciones patronales de servicio médico

\$572,534.51



# Poder Judicial del Estado de Baja California

## Consejo de la Judicatura

19/11/2020 02:53:08 p.m.

Departamento de Programación y Presupuestos

Sistema Armonizado de Gestión de Programación y Presupuestación del Egreso - Todos los códigos

**Ejercicio 2021**

Aportación Estatal (ministración presupuestal)

**Fuente de recursos: 60**

**Concepto: 140000 Seguridad Social**

**\$572,534.51**

15404	Incentivo a la eficiencia	\$213,509.48
15401	Canasta básica	\$436,390.23
15405	Bono por buena disposición	\$77,717.25
15403	Previsión social múltiple	\$888,048.27
15402	Bono de transporte	\$232,912.18
15406	Fomento educativo	\$173,310.08

**Concepto: 150000 Otras Prestaciones Sociales y Económicas**

**\$2,021,887.49**

**Capítulo: 10000 Servicios Personales**

**\$9,890,057.60**

**Total por código programático**

**\$9,890,057.60**

**CLAVE PRESUPUESTARIA**

**2021-03-202-AI09-E06-1-60-20**

**Juzgado Segundo Familiar**

PARTIDA		PARCIAL	TOTAL POR CONCEPTO	TOTAL
	Descripción			
11301	Sueldo tabular al personal permanente	\$3,716,317.10		
11101	Dietas y retribuciones	\$913,276.81		
<b>Concepto: 110000 Remuneraciones al Personal de Carácter Permanente</b>			<b>\$4,629,593.91</b>	
13101	Primas por años de servicios efectivos prestados	\$50,211.98		
13203	Gratificación de fin de año	\$1,207,142.47		
13401	Compensaciones	\$1,818,228.37		
13202	Prima vacacional	\$422,070.04		
<b>Concepto: 130000 Remuneraciones Adicionales y Especiales</b>			<b>\$3,497,652.86</b>	
14101	Aportaciones patronales de servicio médico	\$601,026.99		



# Poder Judicial del Estado de Baja California

## Consejo de la Judicatura

19/11/2020 02:53:08 p.m.

Departamento de Programación y Presupuestos

Sistema Armonizado de Gestión de Programación y Presupuestación del Egreso - Todos los códigos

**Ejercicio 2021**

Aportación Estatal (ministración presupuestal)

**Fuente de recursos: 60**

**\$601,026.99**

**Concepto: 140000 Seguridad Social**

15401	Canasta básica	\$440,963.95
15404	Incentivo a la eficiencia	\$220,845.06
15403	Previsión social múltiple	\$888,048.27
15406	Fomento educativo	\$182,905.15
15405	Bono por buena disposición	\$77,717.25
15402	Bono de transporte	\$246,775.33

**Concepto: 150000 Otras Prestaciones Sociales y Económicas**

**\$2,057,255.01**

**Capítulo: 10000 Servicios Personales**

**\$10,785,528.77**

**Total por código programático**

**\$10,785,528.77**

**CLAVE PRESUPUESTARIA**

**2021-03-202-AI09-E06-1-60-30**

**Juzgado Segundo Familiar**

**PARTIDA**

PARTIDA		PARCIAL	TOTAL POR CONCEPTO	TOTAL
	Descripción			
11101	Dietas y retribuciones	\$913,276.81		
11301	Sueldo tabular al personal permanente	\$2,755,606.21		
<b>Concepto: 110000 Remuneraciones al Personal de Carácter Permanente</b>			<b>\$3,668,883.02</b>	
13203	Gratificación de fin de año	\$825,647.42		
13101	Primas por años de servicios efectivos prestados	\$8,883.21		
13202	Prima vacacional	\$260,019.24		
13401	Compensaciones	\$1,588,736.95		
<b>Concepto: 130000 Remuneraciones Adicionales y Especiales</b>			<b>\$2,683,286.82</b>	
14101	Aportaciones patronales de servicio médico	\$372,973.54		



# Poder Judicial del Estado de Baja California

## Consejo de la Judicatura

19/11/2020 02:53:08 p.m.

Departamento de Programación y Presupuestos

Sistema Armonizado de Gestión de Programación y Presupuestación del Egreso - Todos los códigos

Ejercicio 2021

Aportación Estatal (ministración presupuestal)

Fuente de recursos: 60

**Concepto: 140000 Seguridad Social**

**\$372,973.54**

15405	Bono por buena disposición	\$25,905.76
15401	Canasta básica	\$202,952.27
15404	Incentivo a la eficiencia	\$65,781.34
15403	Previsión social múltiple	\$296,016.07
15402	Bono de transporte	\$118,537.16
15406	Fomento educativo	\$51,956.57

**Concepto: 150000 Otras Prestaciones Sociales y Económicas**

**\$761,149.17**

**Capítulo: 10000 Servicios Personales**

**\$7,486,292.55**

**Total por código programático**

**\$7,486,292.55**

<b>CLAVE PRESUPUESTARIA</b>
<b>2021-03-202-AI09-E06-4-60-10</b>

Juzgado Segundo Familiar

PARTIDA		PARCIAL	TOTAL POR CONCEPTO	TOTAL
	Descripción			

14102	Aportaciones patronales de fondo de pensiones	\$703,009.17		
-------	---	--------------	--	--

**Concepto: 140000 Seguridad Social**

**\$703,009.17**

**Capítulo: 10000 Servicios Personales**

**\$703,009.17**

**Total por código programático**

**\$703,009.17**

<b>CLAVE PRESUPUESTARIA</b>
<b>2021-03-202-AI09-E06-4-60-20</b>

Juzgado Segundo Familiar

PARTIDA		PARCIAL	TOTAL POR CONCEPTO	TOTAL
	Descripción			

14102	Aportaciones patronales de fondo de pensiones	\$713,441.65		
-------	---	--------------	--	--





# Poder Judicial del Estado de Baja California

## Consejo de la Judicatura

19/11/2020 02:53:08 p.m.

Departamento de Programación y Presupuestos

Sistema Armonizado de Gestión de Programación y Presupuestación del Egreso - Todos los códigos

Ejercicio 2021

Aportación Estatal (ministración presupuestal)

Fuente de recursos: 60

**Concepto: 140000 Seguridad Social**

**\$713,441.65**

**Capítulo: 10000 Servicios Personales**

**\$713,441.65**

**Total por código programático**

**\$713,441.65**

**CLAVE PRESUPUESTARIA**

**2021-03-202-AI09-E06-4-60-30**

**Juzgado Segundo Familiar**

PARTIDA		PARCIAL	TOTAL POR CONCEPTO	TOTAL
	Descripción			

14102 Aportaciones patronales de fondo de pensiones

\$272,493.60

**Concepto: 140000 Seguridad Social**

**\$272,493.60**

**Capítulo: 10000 Servicios Personales**

**\$272,493.60**

**Total por código programático**

**\$272,493.60**

**CLAVE PRESUPUESTARIA**

**2021-03-203-AI09-E06-1-60-10**

**Juzgado Tercero Familiar**

PARTIDA		PARCIAL	TOTAL POR CONCEPTO	TOTAL
	Descripción			

11301 Sueldo tabular al personal permanente

\$3,136,600.74

11101 Dietas y retribuciones

\$913,276.81

**Concepto: 110000 Remuneraciones al Personal de Carácter Permanente**

**\$4,049,877.55**

13101 Primas por años de servicios efectivos prestados

\$48,153.82

13203 Gratificación de fin de año

\$1,058,327.23

13401 Compensaciones

\$1,409,806.08

13202 Prima vacacional

\$381,098.78

**Concepto: 130000 Remuneraciones Adicionales y Especiales**

**\$2,897,385.91**



# Poder Judicial del Estado de Baja California

## Consejo de la Judicatura

19/11/2020 02:53:08 p.m.

Departamento de Programación y Presupuestos

Sistema Armonizado de Gestión de Programación y Presupuestación del Egreso - Todos los códigos

**Ejercicio 2021**

**Fuente de recursos: 60**

Aportación Estatal (ministración presupuestal)

14101 Aportaciones patronales de servicio médico \$553,076.79

**Concepto: 140000 Seguridad Social**

**\$553,076.79**

15406 Fomento educativo \$186,155.59

15404 Incentivo a la eficiencia \$230,593.96

15403 Previsión social múltiple \$986,720.29

15402 Bono de transporte \$233,030.74

15401 Canasta básica \$437,690.05

15405 Bono por buena disposición \$86,352.48

**Concepto: 150000 Otras Prestaciones Sociales y Económicas**

**\$2,160,543.11**

**Capítulo: 10000 Servicios Personales**

**\$9,660,883.36**

**Total por código programático**

**\$9,660,883.36**

**CLAVE PRESUPUESTARIA**

**2021-03-203-AI09-E06-1-60-20**

**Juzgado Tercero Familiar**

**PARTIDA**

**Descripción**

**PARCIAL**

**TOTAL POR CONCEPTO**

**TOTAL**

11301 Sueldo tabular al personal permanente \$3,227,062.22

11101 Dietas y retribuciones \$913,276.81

**Concepto: 110000 Remuneraciones al Personal de Carácter Permanente**

**\$4,140,339.03**

13101 Primas por años de servicios efectivos prestados \$22,208.05

13401 Compensaciones \$1,835,074.63

13202 Prima vacacional \$327,252.24

13203 Gratificación de fin de año \$989,413.54

**Concepto: 130000 Remuneraciones Adicionales y Especiales**

**\$3,173,948.46**



# Poder Judicial del Estado de Baja California

## Consejo de la Judicatura

19/11/2020 02:53:08 p.m.

Departamento de Programación y Presupuestos

Sistema Armonizado de Gestión de Programación y Presupuestación del Egreso - Todos los códigos

Ejercicio 2021

Fuente de recursos: 60

Aportación Estatal (ministración presupuestal)

14101 Aportaciones patronales de servicio médico \$429,861.24

**Concepto: 140000 Seguridad Social**

**\$429,861.24**

15404 Incentivo a la eficiencia \$97,196.51

15402 Bono de transporte \$163,845.33

15406 Fomento educativo \$79,024.44

15403 Previsión social múltiple \$394,688.08

15405 Bono por buena disposición \$34,540.99

15401 Canasta básica \$297,029.70

**Concepto: 150000 Otras Prestaciones Sociales y Económicas**

**\$1,066,325.05**

**Capítulo: 10000 Servicios Personales**

**\$8,810,473.78**

**Total por código programático**

**\$8,810,473.78**

**CLAVE PRESUPUESTARIA**

**2021-03-203-AI09-E06-4-60-10**

**Juzgado Tercero Familiar**

PARTIDA		PARCIAL	TOTAL POR CONCEPTO	TOTAL
	Descripción			

14102 Aportaciones patronales de fondo de pensiones \$737,834.60

**Concepto: 140000 Seguridad Social**

**\$737,834.60**

**Capítulo: 10000 Servicios Personales**

**\$737,834.60**

**Total por código programático**

**\$737,834.60**

**CLAVE PRESUPUESTARIA**

**2021-03-203-AI09-E06-4-60-20**

**Juzgado Tercero Familiar**

PARTIDA		PARCIAL	TOTAL POR CONCEPTO	TOTAL
	Descripción			



# Poder Judicial del Estado de Baja California

## Consejo de la Judicatura

19/11/2020 02:53:08 p.m.

Departamento de Programación y Presupuestos

Sistema Armonizado de Gestión de Programación y Presupuestación del Egreso - Todos los códigos

Ejercicio 2021

Aportación Estatal (ministración presupuestal)

Fuente de recursos: 60

14102 Aportaciones patronales de fondo de pensiones \$298,611.74

**Concepto: 140000 Seguridad Social \$298,611.74**

**Capítulo: 10000 Servicios Personales \$298,611.74**

**Total por código programático \$298,611.74**

CLAVE PRESUPUESTARIA
2021-03-300-AI10-E06-1-60-10

Juzgado Único Penal

PARTIDA		PARCIAL	TOTAL POR CONCEPTO	TOTAL
	Descripción			
11301	Sueldo tabular al personal permanente	\$3,379,941.43		
11101	Dietas y retribuciones	\$913,276.81		
<b>Concepto: 110000 Remuneraciones al Personal de Carácter Permanente</b>			<b>\$4,293,218.24</b>	
13202	Prima vacacional	\$445,784.30		
13101	Primas por años de servicios efectivos prestados	\$60,557.79		
13203	Gratificación de fin de año	\$1,212,910.37		
13401	Compensaciones	\$1,889,900.91		
<b>Concepto: 130000 Remuneraciones Adicionales y Especiales</b>			<b>\$3,609,153.37</b>	
14101	Aportaciones patronales de servicio médico	\$616,606.96		
<b>Concepto: 140000 Seguridad Social</b>			<b>\$616,606.96</b>	
15403	Previsión social múltiple	\$1,085,392.31		
15402	Bono de transporte	\$260,422.81		
15404	Incentivo a la eficiencia	\$262,544.77		
15401	Canasta básica	\$487,733.04		
15406	Fomento educativo	\$214,590.02		



# Poder Judicial del Estado de Baja California

## Consejo de la Judicatura

19/11/2020 02:53:08 p.m.

Departamento de Programación y Presupuestos

Sistema Armonizado de Gestión de Programación y Presupuestación del Egreso - Todos los códigos

**Ejercicio 2021**

Aportación Estatal (ministración presupuestal)

**Fuente de recursos: 60**

15405 Bono por buena disposición \$94,987.74

**Concepto: 150000 Otras Prestaciones Sociales y Económicas \$2,405,670.69**

**Capítulo: 10000 Servicios Personales \$10,924,649.26**

**Total por código programático \$10,924,649.26**

**CLAVE PRESUPUESTARIA**

**2021-03-300-AI10-E06-1-60-30**

**Juzgado Único Penal**

PARTIDA		PARCIAL	TOTAL POR CONCEPTO	TOTAL
	Descripción			
11101	Dietas y retribuciones	\$913,276.81		
11301	Sueldo tabular al personal permanente	\$3,774,960.21		
<b>Concepto: 110000 Remuneraciones al Personal de Carácter Permanente</b>			<b>\$4,688,237.02</b>	
13203	Gratificación de fin de año	\$1,243,735.06		
13202	Prima vacacional	\$492,310.52		
13401	Compensaciones	\$1,259,522.55		
13101	Primas por años de servicios efectivos prestados	\$72,420.03		
<b>Concepto: 130000 Remuneraciones Adicionales y Especiales</b>			<b>\$3,067,988.16</b>	
14101	Aportaciones patronales de servicio médico	\$699,003.52		
<b>Concepto: 140000 Seguridad Social</b>			<b>\$699,003.52</b>	
15402	Bono de transporte	\$317,946.28		
15404	Incentivo a la eficiencia	\$324,724.06		
15401	Canasta básica	\$587,669.15		
15406	Fomento educativo	\$270,800.54		
15403	Previsión social múltiple	\$1,282,736.42		



# Poder Judicial del Estado de Baja California

## Consejo de la Judicatura

19/11/2020 02:53:08 p.m.

Departamento de Programación y Presupuestos

Sistema Armonizado de Gestión de Programación y Presupuestación del Egreso - Todos los códigos

Ejercicio 2021

Aportación Estatal (ministración presupuestal)

Fuente de recursos: 60

15405 Bono por buena disposición

\$112,258.23

**Concepto: 150000 Otras Prestaciones Sociales y Económicas**

**\$2,896,134.68**

**Capítulo: 10000 Servicios Personales**

**\$11,351,363.38**

**Total por código programático**

**\$11,351,363.38**

**CLAVE PRESUPUESTARIA**

**2021-03-300-AI10-E06-4-60-10**

**Juzgado Único Penal**

**PARTIDA**

**Descripción**

**PARCIAL**

**TOTAL POR CONCEPTO**

**TOTAL**

14102 Aportaciones patronales de fondo de pensiones

\$870,482.73

**Concepto: 140000 Seguridad Social**

**\$870,482.73**

**Capítulo: 10000 Servicios Personales**

**\$870,482.73**

**Total por código programático**

**\$870,482.73**

**CLAVE PRESUPUESTARIA**

**2021-03-300-AI10-E06-4-60-30**

**Juzgado Único Penal**

**PARTIDA**

**Descripción**

**PARCIAL**

**TOTAL POR CONCEPTO**

**TOTAL**

14102 Aportaciones patronales de fondo de pensiones

\$1,025,900.67

**Concepto: 140000 Seguridad Social**

**\$1,025,900.67**

**Capítulo: 10000 Servicios Personales**

**\$1,025,900.67**

**Total por código programático**

**\$1,025,900.67**

**CLAVE PRESUPUESTARIA**

**2021-03-301-AI10-E06-1-60-20**

**Juzgado Primero Penal**



# Poder Judicial del Estado de Baja California

## Consejo de la Judicatura

19/11/2020 02:53:08 p.m.

Departamento de Programación y Presupuestos

Sistema Armonizado de Gestión de Programación y Presupuestación del Egreso - Todos los códigos

Ejercicio 2021

Aportación Estatal (ministración presupuestal)

Fuente de recursos: 60

PARTIDA		PARCIAL	TOTAL POR CONCEPTO	TOTAL
	Descripción			
11301	Sueldo tabular al personal permanente	\$3,798,548.50		
11101	Dietas y retribuciones	\$913,276.81		
<b>Concepto: 110000 Remuneraciones al Personal de Carácter Permanente</b>			<b>\$4,711,825.31</b>	
13203	Gratificación de fin de año	\$1,300,329.71		
13401	Compensaciones	\$1,298,844.81		
13101	Primas por años de servicios efectivos prestados	\$74,532.62		
13202	Prima vacacional	\$485,518.12		
<b>Concepto: 130000 Remuneraciones Adicionales y Especiales</b>			<b>\$3,159,225.26</b>	
14101	Aportaciones patronales de servicio médico	\$691,965.54		
<b>Concepto: 140000 Seguridad Social</b>			<b>\$691,965.54</b>	
15401	Canasta básica	\$634,702.18		
15406	Fomento educativo	\$289,189.64		
15403	Previsión social múltiple	\$1,480,080.46		
15402	Bono de transporte	\$334,440.79		
15405	Bono por buena disposición	\$129,528.74		
15404	Incentivo a la eficiencia	\$355,107.72		
<b>Concepto: 150000 Otras Prestaciones Sociales y Económicas</b>			<b>\$3,223,049.53</b>	
<b>Capítulo: 10000 Servicios Personales</b>				<b>\$11,786,065.64</b>

Total por código programático

\$11,786,065.64

CLAVE PRESUPUESTARIA

2021-03-301-AI10-E06-1-60-40

Juzgado Primero Penal



# Poder Judicial del Estado de Baja California

## Consejo de la Judicatura

19/11/2020 02:53:08 p.m.

Departamento de Programación y Presupuestos

Sistema Armonizado de Gestión de Programación y Presupuestación del Egreso - Todos los códigos

Ejercicio 2021

Aportación Estatal (ministración presupuestal)

Fuente de recursos: 60

PARTIDA		PARCIAL	TOTAL POR CONCEPTO	TOTAL
	Descripción			
11301	Sueldo tabular al personal permanente	\$1,818,395.82		
11101	Dietas y retribuciones	\$913,276.81		
<b>Concepto: 110000 Remuneraciones al Personal de Carácter Permanente</b>			<b>\$2,731,672.63</b>	
13203	Gratificación de fin de año	\$634,007.58		
13401	Compensaciones	\$1,222,165.48		
13101	Primas por años de servicios efectivos prestados	\$25,620.42		
13202	Prima vacacional	\$229,097.68		
<b>Concepto: 130000 Remuneraciones Adicionales y Especiales</b>			<b>\$2,110,891.16</b>	
14101	Aportaciones patronales de servicio médico	\$258,931.52		
<b>Concepto: 140000 Seguridad Social</b>			<b>\$258,931.52</b>	
15403	Previsión social múltiple	\$394,688.08		
15402	Bono de transporte	\$112,403.55		
15404	Incentivo a la eficiencia	\$98,812.66		
15401	Canasta básica	\$202,278.98		
15406	Fomento educativo	\$81,327.20		
15405	Bono por buena disposición	\$34,540.99		
<b>Concepto: 150000 Otras Prestaciones Sociales y Económicas</b>			<b>\$924,051.46</b>	
<b>Capítulo: 10000 Servicios Personales</b>				<b>\$6,025,546.77</b>

Total por código programático

\$6,025,546.77

CLAVE PRESUPUESTARIA

2021-03-301-AI10-E06-4-60-20

Juzgado Primero Penal





# Poder Judicial del Estado de Baja California

## Consejo de la Judicatura

19/11/2020 02:53:08 p.m.

Departamento de Programación y Presupuestos

Sistema Armonizado de Gestión de Programación y Presupuestación del Egreso - Todos los códigos

Ejercicio 2021

Aportación Estatal (ministración presupuestal)

Fuente de recursos: 60

PARTIDA		PARCIAL	TOTAL POR CONCEPTO	TOTAL
	Descripción			
14102	Aportaciones patronales de fondo de pensiones	\$989,505.74		
<b>Concepto: 140000 Seguridad Social</b>			<b>\$989,505.74</b>	
<b>Capítulo: 10000 Servicios Personales</b>				<b>\$989,505.74</b>

Total por código programático

\$989,505.74

<b>CLAVE PRESUPUESTARIA</b>
<b>2021-03-301-AI10-E06-4-60-40</b>

Juzgado Primero Penal

PARTIDA		PARCIAL	TOTAL POR CONCEPTO	TOTAL
	Descripción			
14102	Aportaciones patronales de fondo de pensiones	\$244,310.77		
<b>Concepto: 140000 Seguridad Social</b>			<b>\$244,310.77</b>	
<b>Capítulo: 10000 Servicios Personales</b>				<b>\$244,310.77</b>

Total por código programático

\$244,310.77

<b>CLAVE PRESUPUESTARIA</b>
<b>2021-03-302-AI10-E06-1-60-20</b>

Juzgado Segundo Penal

PARTIDA		PARCIAL	TOTAL POR CONCEPTO	TOTAL
	Descripción			
11101	Dietas y retribuciones	\$913,276.81		
11301	Sueldo tabular al personal permanente	\$4,368,501.98		
<b>Concepto: 110000 Remuneraciones al Personal de Carácter Permanente</b>			<b>\$5,281,778.79</b>	
13401	Compensaciones	\$1,477,775.36		
13203	Gratificación de fin de año	\$1,476,647.15		



# Poder Judicial del Estado de Baja California

## Consejo de la Judicatura

19/11/2020 02:53:08 p.m.

Departamento de Programación y Presupuestos

Sistema Armonizado de Gestión de Programación y Presupuestación del Egreso - Todos los códigos

**Ejercicio 2021**

**Fuente de recursos: 60**

Aportación Estatal (ministración presupuestal)

13202	Prima vacacional	\$577,143.68	
13101	Primas por años de servicios efectivos prestados	\$103,186.39	
	<b>Concepto: 130000 Remuneraciones Adicionales y Especiales</b>		<b>\$3,634,752.58</b>
14101	Aportaciones patronales de servicio médico	\$739,452.31	
	<b>Concepto: 140000 Seguridad Social</b>		<b>\$739,452.31</b>
15404	Incentivo a la eficiencia	\$400,666.09	
15405	Bono por buena disposición	\$138,163.97	
15401	Canasta básica	\$740,499.49	
15402	Bono de transporte	\$383,235.64	
15403	Previsión social múltiple	\$1,578,752.49	
15406	Fomento educativo	\$330,985.65	
	<b>Concepto: 150000 Otras Prestaciones Sociales y Económicas</b>		<b>\$3,572,303.33</b>
	<b>Capítulo: 10000 Servicios Personales</b>		<b>\$13,228,287.01</b>

**Total por código programático**

**\$13,228,287.01**

**CLAVE PRESUPUESTARIA**

**2021-03-302-AI10-E06-4-60-20**

**Juzgado Segundo Penal**

**PARTIDA**

PARTIDA		PARCIAL	TOTAL POR CONCEPTO	TOTAL
	Descripción			
14102	Aportaciones patronales de fondo de pensiones	\$988,453.24		
	<b>Concepto: 140000 Seguridad Social</b>		<b>\$988,453.24</b>	
	<b>Capítulo: 10000 Servicios Personales</b>			<b>\$988,453.24</b>

**Total por código programático**

**\$988,453.24**



# Poder Judicial del Estado de Baja California

## Consejo de la Judicatura

19/11/2020 02:53:08 p.m.

Departamento de Programación y Presupuestos

Sistema Armonizado de Gestión de Programación y Presupuestación del Egreso - Todos los códigos

Ejercicio 2021

Aportación Estatal (ministración presupuestal)

Fuente de recursos: 60

CLAVE PRESUPUESTARIA		Juzgado Tercero Penal		
2021-03-303-AI10-E06-1-60-20				
PARTIDA		PARCIAL	TOTAL POR CONCEPTO	TOTAL
	Descripción			
11101	Dietas y retribuciones	\$913,276.81		
11301	Sueldo tabular al personal permanente	\$3,788,884.05		
<b>Concepto: 110000 Remuneraciones al Personal de Carácter Permanente</b>			<b>\$4,702,160.86</b>	
13203	Gratificación de fin de año	\$1,272,534.38		
13202	Prima vacacional	\$481,584.24		
13101	Primas por años de servicios efectivos prestados	\$81,032.59		
13401	Compensaciones	\$1,261,414.45		
<b>Concepto: 130000 Remuneraciones Adicionales y Especiales</b>			<b>\$3,096,565.66</b>	
14101	Aportaciones patronales de servicio médico	\$658,342.91		
<b>Concepto: 140000 Seguridad Social</b>			<b>\$658,342.91</b>	
15403	Previsión social múltiple	\$1,381,408.46		
15401	Canasta básica	\$624,229.93		
15402	Bono de transporte	\$326,029.57		
15406	Fomento educativo	\$278,252.00		
15404	Incentivo a la eficiencia	\$340,409.17		
15405	Bono por buena disposición	\$120,893.49		
<b>Concepto: 150000 Otras Prestaciones Sociales y Económicas</b>			<b>\$3,071,222.62</b>	
<b>Capítulo: 10000 Servicios Personales</b>				<b>\$11,528,292.05</b>
<b>Total por código programático</b>			<b>\$11,528,292.05</b>	



# Poder Judicial del Estado de Baja California

## Consejo de la Judicatura

19/11/2020 02:53:08 p.m.

Departamento de Programación y Presupuestos

Sistema Armonizado de Gestión de Programación y Presupuestación del Egreso - Todos los códigos

Ejercicio 2021

Aportación Estatal (ministración presupuestal)

Fuente de recursos: 60

CLAVE PRESUPUESTARIA		Juzgado Tercero Penal		
2021-03-303-AI10-E06-4-60-20				
PARTIDA		PARCIAL	TOTAL POR CONCEPTO	TOTAL
	Descripción			
14102	Aportaciones patronales de fondo de pensiones	\$894,833.07		
<b>Concepto: 140000 Seguridad Social</b>			<b>\$894,833.07</b>	
<b>Capítulo: 10000 Servicios Personales</b>				<b>\$894,833.07</b>

Total por código programático

\$894,833.07

CLAVE PRESUPUESTARIA		Juzgado Cuarto Penal		
2021-03-304-AI10-E06-1-60-20				
PARTIDA		PARCIAL	TOTAL POR CONCEPTO	TOTAL
	Descripción			
11101	Dietas y retribuciones	\$913,276.81		
11301	Sueldo tabular al personal permanente	\$3,906,131.35		
<b>Concepto: 110000 Remuneraciones al Personal de Carácter Permanente</b>			<b>\$4,819,408.16</b>	
13202	Prima vacacional	\$500,053.96		
13101	Primas por años de servicios efectivos prestados	\$87,478.36		
13401	Compensaciones	\$1,259,522.55		
13203	Gratificación de fin de año	\$1,296,357.38		
<b>Concepto: 130000 Remuneraciones Adicionales y Especiales</b>			<b>\$3,143,412.25</b>	
14101	Aportaciones patronales de servicio médico	\$733,260.34		
<b>Concepto: 140000 Seguridad Social</b>			<b>\$733,260.34</b>	
15402	Bono de transporte	\$331,578.40		



# Poder Judicial del Estado de Baja California

## Consejo de la Judicatura

19/11/2020 02:53:08 p.m.

Departamento de Programación y Presupuestos

Sistema Armonizado de Gestión de Programación y Presupuestación del Egreso - Todos los códigos

**Ejercicio 2021**

**Fuente de recursos: 60**

Aportación Estatal (ministración presupuestal)

15403	Previsión social múltiple	\$1,381,408.46
15404	Incentivo a la eficiencia	\$341,967.47
15401	Canasta básica	\$639,871.84
15405	Bono por buena disposición	\$120,893.49
15406	Fomento educativo	\$280,183.24

**Concepto: 150000 Otras Prestaciones Sociales y Económicas \$3,095,902.90**

**Capítulo: 10000 Servicios Personales \$11,791,983.65**

**Total por código programático**

**\$11,791,983.65**

**CLAVE PRESUPUESTARIA**

**2021-03-304-AI10-E06-4-60-20**

**Juzgado Cuarto Penal**

**PARTIDA**

**Descripción**

**PARCIAL**

**TOTAL POR CONCEPTO**

**TOTAL**

14102	Aportaciones patronales de fondo de pensiones	\$1,072,451.44
-------	---	----------------

**Concepto: 140000 Seguridad Social \$1,072,451.44**

**Capítulo: 10000 Servicios Personales \$1,072,451.44**

**Total por código programático**

**\$1,072,451.44**

**CLAVE PRESUPUESTARIA**

**2021-03-305-AI10-E06-1-60-20**

**Juzgado Quinto Penal**

**PARTIDA**

**Descripción**

**PARCIAL**

**TOTAL POR CONCEPTO**

**TOTAL**

11301	Sueldo tabular al personal permanente	\$2,143,839.21
-------	---------------------------------------	----------------

11101	Dietas y retribuciones	\$913,276.81
-------	------------------------	--------------

**Concepto: 110000 Remuneraciones al Personal de Carácter Permanente \$3,057,116.02**



# Poder Judicial del Estado de Baja California

## Consejo de la Judicatura

19/11/2020 02:53:08 p.m.

Departamento de Programación y Presupuestos

Sistema Armonizado de Gestión de Programación y Presupuestación del Egreso - Todos los códigos

**Ejercicio 2021**

**Fuente de recursos: 60**

Aportación Estatal (ministración presupuestal)

13202	Prima vacacional	\$255,939.72	
13101	Primas por años de servicios efectivos prestados	\$32,824.71	
13203	Gratificación de fin de año	\$717,378.35	
13401	Compensaciones	\$862,338.31	
	<b>Concepto: 130000 Remuneraciones Adicionales y Especiales</b>		<b>\$1,868,481.09</b>
14101	Aportaciones patronales de servicio médico	\$343,260.08	
	<b>Concepto: 140000 Seguridad Social</b>		<b>\$343,260.08</b>
15403	Previsión social múltiple	\$690,704.22	
15405	Bono por buena disposición	\$60,446.74	
15406	Fomento educativo	\$128,833.66	
15401	Canasta básica	\$332,536.37	
15404	Incentivo a la eficiencia	\$160,648.78	
15402	Bono de transporte	\$172,975.31	
	<b>Concepto: 150000 Otras Prestaciones Sociales y Económicas</b>		<b>\$1,546,145.08</b>
	<b>Capítulo: 10000 Servicios Personales</b>		<b>\$6,815,002.27</b>

**Total por código programático**

**\$6,815,002.27**

**CLAVE PRESUPUESTARIA**

**2021-03-305-AI10-E06-4-60-20**

**Juzgado Quinto Penal**

**PARTIDA**

PARTIDA		PARCIAL	TOTAL POR CONCEPTO	TOTAL
	Descripción			

14102	Aportaciones patronales de fondo de pensiones	\$394,302.85	
	<b>Concepto: 140000 Seguridad Social</b>		<b>\$394,302.85</b>
	<b>Capítulo: 10000 Servicios Personales</b>		<b>\$394,302.85</b>



# Poder Judicial del Estado de Baja California

## Consejo de la Judicatura

19/11/2020 02:53:08 p.m.

Departamento de Programación y Presupuestos

Sistema Armonizado de Gestión de Programación y Presupuestación del Egreso - Todos los códigos

Ejercicio 2021

Aportación Estatal (ministración presupuestal)

Fuente de recursos: 60

Total por código programático

\$394,302.85

<b>CLAVE PRESUPUESTARIA</b>
<b>2021-03-501-AI11-E06-1-60-12</b>

Juzgado Primero Mixto de Primera Instancia

PARTIDA		PARCIAL	TOTAL POR CONCEPTO	TOTAL
	Descripción			
11101	Dietas y retribuciones	\$913,276.81		
11301	Sueldo tabular al personal permanente	\$2,568,686.55		
<b>Concepto: 110000 Remuneraciones al Personal de Carácter Permanente</b>			<b>\$3,481,963.36</b>	
13203	Gratificación de fin de año	\$889,249.52		
13202	Prima vacacional	\$318,498.22		
13401	Compensaciones	\$1,490,358.18		
13101	Primas por años de servicios efectivos prestados	\$34,233.09		
<b>Concepto: 130000 Remuneraciones Adicionales y Especiales</b>			<b>\$2,732,339.01</b>	
14101	Aportaciones patronales de servicio médico	\$405,871.77		
<b>Concepto: 140000 Seguridad Social</b>			<b>\$405,871.77</b>	
15404	Incentivo a la eficiencia	\$164,027.35		
15401	Canasta básica	\$326,490.06		
15406	Fomento educativo	\$128,569.01		
15405	Bono por buena disposición	\$60,446.74		
15402	Bono de transporte	\$170,560.19		
15403	Previsión social múltiple	\$690,704.22		
<b>Concepto: 150000 Otras Prestaciones Sociales y Económicas</b>			<b>\$1,540,797.57</b>	
<b>Capítulo: 10000 Servicios Personales</b>				<b>\$8,160,971.71</b>



# Poder Judicial del Estado de Baja California

## Consejo de la Judicatura

19/11/2020 02:53:08 p.m.

Departamento de Programación y Presupuestos

Sistema Armonizado de Gestión de Programación y Presupuestación del Egreso - Todos los códigos

Ejercicio 2021

Aportación Estatal (ministración presupuestal)

Fuente de recursos: 60

Total por código programático

\$8,160,971.71

**CLAVE PRESUPUESTARIA**

2021-03-501-AI11-E06-1-60-31

Juzgado Primero Mixto de Primera Instancia

PARTIDA		PARCIAL	TOTAL POR CONCEPTO	TOTAL
	Descripción			
11301	Sueldo tabular al personal permanente	\$3,522,423.00		
11101	Dietas y retribuciones	\$913,276.81		
<b>Concepto: 110000 Remuneraciones al Personal de Carácter Permanente</b>			<b>\$4,435,699.81</b>	
13203	Gratificación de fin de año	\$1,217,022.59		
13101	Primas por años de servicios efectivos prestados	\$30,062.29		
13202	Prima vacacional	\$422,634.94		
13401	Compensaciones	\$1,726,733.82		
<b>Concepto: 130000 Remuneraciones Adicionales y Especiales</b>			<b>\$3,396,453.64</b>	
14101	Aportaciones patronales de servicio médico	\$654,119.62		
<b>Concepto: 140000 Seguridad Social</b>			<b>\$654,119.62</b>	
15402	Bono de transporte	\$261,719.47		
15403	Previsión social múltiple	\$1,184,064.32		
15406	Fomento educativo	\$209,416.55		
15404	Incentivo a la eficiencia	\$261,129.98		
15405	Bono por buena disposición	\$103,622.98		
15401	Canasta básica	\$469,134.76		
<b>Concepto: 150000 Otras Prestaciones Sociales y Económicas</b>			<b>\$2,489,088.06</b>	
<b>Capítulo: 10000 Servicios Personales</b>				<b>\$10,975,361.13</b>





# Poder Judicial del Estado de Baja California

## Consejo de la Judicatura

19/11/2020 02:53:08 p.m.

Departamento de Programación y Presupuestos

Sistema Armonizado de Gestión de Programación y Presupuestación del Egreso - Todos los códigos

Ejercicio 2021

Aportación Estatal (ministración presupuestal)

Fuente de recursos: 60

**Total por código programático**

**\$10,975,361.13**

**CLAVE PRESUPUESTARIA**

**2021-03-501-AI11-E06-1-60-50**

**Juzgado Primero Mixto de Primera Instancia**

PARTIDA		PARCIAL	TOTAL POR CONCEPTO	TOTAL
	Descripción			
11101	Dietas y retribuciones	\$913,276.81		
11301	Sueldo tabular al personal permanente	\$3,594,500.82		
<b>Concepto: 110000 Remuneraciones al Personal de Carácter Permanente</b>			<b>\$4,507,777.63</b>	
13202	Prima vacacional	\$390,223.10		
13101	Primas por años de servicios efectivos prestados	\$21,883.20		
13203	Gratificación de fin de año	\$1,199,455.26		
13401	Compensaciones	\$2,197,284.07		
<b>Concepto: 130000 Remuneraciones Adicionales y Especiales</b>			<b>\$3,808,845.63</b>	
14101	Aportaciones patronales de servicio médico	\$539,944.97		
<b>Concepto: 140000 Seguridad Social</b>			<b>\$539,944.97</b>	
15405	Bono por buena disposición	\$69,082.00		
15402	Bono de transporte	\$204,041.39		
15401	Canasta básica	\$355,641.23		
15403	Previsión social múltiple	\$789,376.24		
15404	Incentivo a la eficiencia	\$169,569.47		
15406	Fomento educativo	\$133,959.43		
<b>Concepto: 150000 Otras Prestaciones Sociales y Económicas</b>			<b>\$1,721,669.76</b>	
<b>Capítulo: 10000 Servicios Personales</b>				<b>\$10,578,237.99</b>



# Poder Judicial del Estado de Baja California

## Consejo de la Judicatura

19/11/2020 02:53:08 p.m.

Departamento de Programación y Presupuestos

Sistema Armonizado de Gestión de Programación y Presupuestación del Egreso - Todos los códigos

Ejercicio 2021

Aportación Estatal (ministración presupuestal)

Fuente de recursos: 60

Total por código programático

\$10,578,237.99

<b>CLAVE PRESUPUESTARIA</b>
2021-03-501-AI11-E06-4-60-12

Juzgado Primero Mixto de Primera Instancia

PARTIDA		PARCIAL	TOTAL POR CONCEPTO	TOTAL
	Descripción			
14102	Aportaciones patronales de fondo de pensiones	\$455,200.25		
<b>Concepto: 140000 Seguridad Social</b>			\$455,200.25	
<b>Capítulo: 10000 Servicios Personales</b>				\$455,200.25

Total por código programático

\$455,200.25

<b>CLAVE PRESUPUESTARIA</b>
2021-03-501-AI11-E06-4-60-31

Juzgado Primero Mixto de Primera Instancia

PARTIDA		PARCIAL	TOTAL POR CONCEPTO	TOTAL
	Descripción			
14102	Aportaciones patronales de fondo de pensiones	\$922,797.96		
<b>Concepto: 140000 Seguridad Social</b>			\$922,797.96	
<b>Capítulo: 10000 Servicios Personales</b>				\$922,797.96

Total por código programático

\$922,797.96

<b>CLAVE PRESUPUESTARIA</b>
2021-03-501-AI11-E06-4-60-50

Juzgado Primero Mixto de Primera Instancia

PARTIDA		PARCIAL	TOTAL POR CONCEPTO	TOTAL
	Descripción			
14102	Aportaciones patronales de fondo de pensiones	\$533,089.92		
<b>Concepto: 140000 Seguridad Social</b>			\$533,089.92	



# Poder Judicial del Estado de Baja California

## Consejo de la Judicatura

Departamento de Programación y Presupuestos

Sistema Armonizado de Gestión de Programación y Presupuestación del Egreso - Todos los códigos

19/11/2020 02:53:08 p.m.

**Ejercicio 2021**

Aportación Estatal (ministración presupuestal)

Fuente de recursos: 60

**Capítulo: 10000 Servicios Personales**

**\$533,089.92**

**Total por código programático**

**\$533,089.92**

**CLAVE PRESUPUESTARIA**

**2021-03-502-AI11-E06-1-60-13**

**Juzgado Segundo Mixto de Primera Instancia**

<b>PARTIDA</b>		<b>PARCIAL</b>	<b>TOTAL POR CONCEPTO</b>	<b>TOTAL</b>
	<b>Descripción</b>			
11301	Sueldo tabular al personal permanente	\$1,775,724.10		
11101	Dietas y retribuciones	\$913,276.81		
<b>Concepto: 110000 Remuneraciones al Personal de Carácter Permanente</b>			<b>\$2,689,000.91</b>	
13101	Primas por años de servicios efectivos prestados	\$15,708.28		
13202	Prima vacacional	\$201,832.04		
13401	Compensaciones	\$1,105,456.31		
13203	Gratificación de fin de año	\$601,376.87		
<b>Concepto: 130000 Remuneraciones Adicionales y Especiales</b>			<b>\$1,924,373.50</b>	
14101	Aportaciones patronales de servicio médico	\$249,591.54		
<b>Concepto: 140000 Seguridad Social</b>			<b>\$249,591.54</b>	
15405	Bono por buena disposición	\$34,540.99		
15403	Previsión social múltiple	\$394,688.08		
15406	Fomento educativo	\$70,242.27		
15401	Canasta básica	\$192,724.43		
15402	Bono de transporte	\$103,832.57		
15404	Incentivo a la eficiencia	\$91,619.14		
<b>Concepto: 150000 Otras Prestaciones Sociales y Económicas</b>			<b>\$887,647.48</b>	



# Poder Judicial del Estado de Baja California

## Consejo de la Judicatura

19/11/2020 02:53:08 p.m.

Departamento de Programación y Presupuestos

Sistema Armonizado de Gestión de Programación y Presupuestación del Egreso - Todos los códigos

Ejercicio 2021

Aportación Estatal (ministración presupuestal)

Fuente de recursos: 60

Capítulo: 10000 Servicios Personales

\$5,750,613.43

Total por código programático

\$5,750,613.43

CLAVE PRESUPUESTARIA

2021-03-502-AI11-E06-4-60-13

Juzgado Segundo Mixto de Primera Instancia

PARTIDA		PARCIAL	TOTAL POR CONCEPTO	TOTAL
	Descripción			
14102	Aportaciones patronales de fondo de pensiones	\$218,043.99		
<b>Concepto: 140000 Seguridad Social</b>			<b>\$218,043.99</b>	
<b>Capítulo: 10000 Servicios Personales</b>				<b>\$218,043.99</b>

Total por código programático

\$218,043.99

CLAVE PRESUPUESTARIA

2021-03-503-AI11-E06-1-60-11

Juzgado Tercero Mixto de Primera Instancia

PARTIDA		PARCIAL	TOTAL POR CONCEPTO	TOTAL
	Descripción			
11101	Dietas y retribuciones	\$913,276.81		
11301	Sueldo tabular al personal permanente	\$3,556,868.43		
<b>Concepto: 110000 Remuneraciones al Personal de Carácter Permanente</b>			<b>\$4,470,145.24</b>	
13202	Prima vacacional	\$442,758.52		
13401	Compensaciones	\$1,783,603.28		
13101	Primas por años de servicios efectivos prestados	\$49,237.32		
13203	Gratificación de fin de año	\$1,240,612.14		
<b>Concepto: 130000 Remuneraciones Adicionales y Especiales</b>			<b>\$3,516,211.26</b>	
14101	Aportaciones patronales de servicio médico	\$699,869.25		



# Poder Judicial del Estado de Baja California

## Consejo de la Judicatura

19/11/2020 02:53:08 p.m.

Departamento de Programación y Presupuestos

Sistema Armonizado de Gestión de Programación y Presupuestación del Egreso - Todos los códigos

**Ejercicio 2021**

Aportación Estatal (ministración presupuestal)

**Fuente de recursos: 60**

**\$699,869.25**

**Concepto: 140000 Seguridad Social**

15406	Fomento educativo	\$209,868.22
15401	Canasta básica	\$501,207.01
15403	Previsión social múltiple	\$1,184,064.32
15402	Bono de transporte	\$262,208.80
15405	Bono por buena disposición	\$103,622.98
15404	Incentivo a la eficiencia	\$264,628.00

**Concepto: 150000 Otras Prestaciones Sociales y Económicas**

**\$2,525,599.33**

**Capítulo: 10000 Servicios Personales**

**\$11,211,825.08**

**Total por código programático**

**\$11,211,825.08**

**CLAVE PRESUPUESTARIA**

**2021-03-503-AI11-E06-4-60-11**

**Juzgado Tercero Mixto de Primera Instancia**

**PARTIDA**

**Descripción**

**PARCIAL**

**TOTAL POR CONCEPTO**

**TOTAL**

14102	Aportaciones patronales de fondo de pensiones	\$1,036,332.88
-------	---	----------------

**Concepto: 140000 Seguridad Social**

**\$1,036,332.88**

**Capítulo: 10000 Servicios Personales**

**\$1,036,332.88**

**Total por código programático**

**\$1,036,332.88**

**CLAVE PRESUPUESTARIA**

**2021-03-701-AI12-E06-1-60-10**

**Juzgado para Adolescentes**

**PARTIDA**

**Descripción**

**PARCIAL**

**TOTAL POR CONCEPTO**

**TOTAL**

11301	Sueldo tabular al personal permanente	\$874,473.61
-------	---------------------------------------	--------------



# Poder Judicial del Estado de Baja California

## Consejo de la Judicatura

19/11/2020 02:53:08 p.m.

Departamento de Programación y Presupuestos

Sistema Armonizado de Gestión de Programación y Presupuestación del Egreso - Todos los códigos

**Ejercicio 2021**

**Fuente de recursos: 60**

Aportación Estatal (ministración presupuestal)

11101	Dietas y retribuciones	\$1,826,553.61	
	<b>Concepto: 110000 Remuneraciones al Personal de Carácter Permanente</b>		<b>\$2,701,027.22</b>
13202	Prima vacacional	\$98,225.40	
13203	Gratificación de fin de año	\$313,612.64	
13101	Primas por años de servicios efectivos prestados	\$4,116.68	
13401	Compensaciones	\$674,999.34	
	<b>Concepto: 130000 Remuneraciones Adicionales y Especiales</b>		<b>\$1,090,954.06</b>
14101	Aportaciones patronales de servicio médico	\$120,032.21	
	<b>Concepto: 140000 Seguridad Social</b>		<b>\$120,032.21</b>
15406	Fomento educativo	\$30,722.31	
15401	Canasta básica	\$79,009.58	
15405	Bono por buena disposición	\$17,270.50	
15404	Incentivo a la eficiencia	\$39,690.88	
15402	Bono de transporte	\$47,144.59	
15403	Previsión social múltiple	\$197,344.03	
	<b>Concepto: 150000 Otras Prestaciones Sociales y Económicas</b>		<b>\$411,181.89</b>
	<b>Capítulo: 10000 Servicios Personales</b>		<b>\$4,323,195.38</b>

**Total por código programático**

**\$4,323,195.38**

**CLAVE PRESUPUESTARIA**

**2021-03-701-AI12-E06-1-60-20**

**Juzgado para Adolescentes**

**PARTIDA**

**Descripción**

**PARCIAL**

**TOTAL POR CONCEPTO**

**TOTAL**

11101	Dietas y retribuciones	\$913,276.81		
-------	------------------------	--------------	--	--



# Poder Judicial del Estado de Baja California

## Consejo de la Judicatura

19/11/2020 02:53:08 p.m.

Departamento de Programación y Presupuestos

Sistema Armonizado de Gestión de Programación y Presupuestación del Egreso - Todos los códigos

**Ejercicio 2021**

**Fuente de recursos: 60**

Aportación Estatal (ministración presupuestal)

11301	Sueldo tabular al personal permanente	\$1,436,675.57	
	<b>Concepto: 110000 Remuneraciones al Personal de Carácter Permanente</b>		<b>\$2,349,952.38</b>
13401	Compensaciones	\$1,012,621.84	
13203	Gratificación de fin de año	\$417,292.80	
13202	Prima vacacional	\$125,187.86	
	<b>Concepto: 130000 Remuneraciones Adicionales y Especiales</b>		<b>\$1,555,102.50</b>
14101	Aportaciones patronales de servicio médico	\$148,159.52	
	<b>Concepto: 140000 Seguridad Social</b>		<b>\$148,159.52</b>
15402	Bono de transporte	\$37,995.32	
15401	Canasta básica	\$51,238.58	
	<b>Concepto: 150000 Otras Prestaciones Sociales y Económicas</b>		<b>\$89,233.90</b>
	<b>Capítulo: 10000 Servicios Personales</b>		<b>\$4,142,448.30</b>

**Total por código programático**

**\$4,142,448.30**

**CLAVE PRESUPUESTARIA**

**2021-03-701-AI12-E06-1-60-30**

**Juzgado para Adolescentes**

PARTIDA		PARCIAL	TOTAL POR CONCEPTO	TOTAL
	Descripción			
11101	Dietas y retribuciones	\$913,276.81		
11301	Sueldo tabular al personal permanente	\$764,999.49		
	<b>Concepto: 110000 Remuneraciones al Personal de Carácter Permanente</b>			<b>\$1,678,276.30</b>
13203	Gratificación de fin de año	\$283,299.84		
13202	Prima vacacional	\$89,015.10		
13401	Compensaciones	\$615,437.57		



# Poder Judicial del Estado de Baja California

## Consejo de la Judicatura

19/11/2020 02:53:08 p.m.

Departamento de Programación y Presupuestos

Sistema Armonizado de Gestión de Programación y Presupuestación del Egreso - Todos los códigos

Ejercicio 2021

Aportación Estatal (ministración presupuestal)

Fuente de recursos: 60

**Concepto: 130000 Remuneraciones Adicionales y Especiales**

**\$987,752.51**

14101 Aportaciones patronales de servicio médico \$107,901.30

**Concepto: 140000 Seguridad Social**

**\$107,901.30**

15402 Bono de transporte \$42,450.54

15403 Previsión social múltiple \$197,344.03

15404 Incentivo a la eficiencia \$38,641.22

15405 Bono por buena disposición \$17,270.50

15401 Canasta básica \$73,596.38

15406 Fomento educativo \$29,579.34

**Concepto: 150000 Otras Prestaciones Sociales y Económicas**

**\$398,882.01**

**Capítulo: 10000 Servicios Personales**

**\$3,172,812.12**

**Total por código programático**

**\$3,172,812.12**

**CLAVE PRESUPUESTARIA**

**2021-03-701-AI12-E06-4-60-10**

**Juzgado para Adolescentes**

**PARTIDA**

**Descripción**

**PARCIAL**

**TOTAL POR CONCEPTO**

**TOTAL**

14102 Aportaciones patronales de fondo de pensiones \$96,923.25

**Concepto: 140000 Seguridad Social**

**\$96,923.25**

**Capítulo: 10000 Servicios Personales**

**\$96,923.25**

**Total por código programático**

**\$96,923.25**

**CLAVE PRESUPUESTARIA**

**2021-03-701-AI12-E06-4-60-30**

**Juzgado para Adolescentes**

**PARTIDA**





# Poder Judicial del Estado de Baja California

## Consejo de la Judicatura

19/11/2020 02:53:08 p.m.

Departamento de Programación y Presupuestos

Sistema Armonizado de Gestión de Programación y Presupuestación del Egreso - Todos los códigos

Ejercicio 2021

Descripción	Aportación Estatal (ministración presupuestal)		Fuente de recursos: 60	
	PARCIAL	TOTAL POR CONCEPTO	TOTAL	
14102 Aportaciones patronales de fondo de pensiones	\$94,175.85			
<b>Concepto: 140000 Seguridad Social</b>			<b>\$94,175.85</b>	
<b>Capítulo: 10000 Servicios Personales</b>				<b>\$94,175.85</b>

Total por código programático

\$94,175.85

CLAVE PRESUPUESTARIA

2021-04-010-AI58-P07-1-60-10

Pleno del Consejo de la Judicatura

PARTIDA		PARCIAL	TOTAL POR CONCEPTO	TOTAL
Descripción				
11101 Dietas y retribuciones		\$3,199,816.71		
11301 Sueldo tabular al personal permanente		\$1,707,032.61		
<b>Concepto: 110000 Remuneraciones al Personal de Carácter Permanente</b>			<b>\$4,906,849.32</b>	
13101 Primas por años de servicios efectivos prestados		\$22,533.16		
13401 Compensaciones		\$1,806,434.41		
13203 Gratificación de fin de año		\$707,954.94		
13202 Prima vacacional		\$243,352.24		
<b>Concepto: 130000 Remuneraciones Adicionales y Especiales</b>			<b>\$2,780,274.75</b>	
14101 Aportaciones patronales de servicio médico		\$245,245.32		
<b>Concepto: 140000 Seguridad Social</b>			<b>\$245,245.32</b>	
15402 Bono de transporte		\$106,798.44		
15401 Canasta básica		\$193,079.09		
15405 Bono por buena disposición		\$34,540.99		
15403 Previsión social múltiple		\$394,688.08		



# Poder Judicial del Estado de Baja California

## Consejo de la Judicatura

19/11/2020 02:53:08 p.m.

Departamento de Programación y Presupuestos

Sistema Armonizado de Gestión de Programación y Presupuestación del Egreso - Todos los códigos

**Ejercicio 2021**

**Fuente de recursos: 60**

Aportación Estatal (ministración presupuestal)

15406 Fomento educativo \$76,160.26

15404 Incentivo a la eficiencia \$94,260.87

**Concepto: 150000 Otras Prestaciones Sociales y Económicas \$899,527.73**

16101 Reserva para incremento en percepciones \$40,753,757.28

**Concepto: 160000 Previsiones \$40,753,757.28**

**Capítulo: 10000 Servicios Personales \$49,585,654.40**

**Total por código programático**

**\$49,585,654.40**

**CLAVE PRESUPUESTARIA**

**2021-04-010-AI58-P07-4-60-10**

**Pleno del Consejo de la Judicatura**

PARTIDA		PARCIAL	TOTAL POR CONCEPTO	TOTAL
	Descripción			

14102 Aportaciones patronales de fondo de pensiones \$232,171.29

**Concepto: 140000 Seguridad Social \$232,171.29**

15302 Pensiones y jubilaciones por convenio otros \$561,592.73

**Concepto: 150000 Otras Prestaciones Sociales y Económicas \$561,592.73**

**Capítulo: 10000 Servicios Personales \$793,764.02**

**Total por código programático**

**\$793,764.02**

**CLAVE PRESUPUESTARIA**

**2021-04-100-AI58-P07-1-60-10**

**Presidencia del Tribunal Superior de Justicia y del Consejo de la Judicatura**

PARTIDA		PARCIAL	TOTAL POR CONCEPTO	TOTAL
	Descripción			

11301 Sueldo tabular al personal permanente \$719,726.26

11101 Dietas y retribuciones \$1,679,483.29



# Poder Judicial del Estado de Baja California

## Consejo de la Judicatura

Departamento de Programación y Presupuestos

Sistema Armonizado de Gestión de Programación y Presupuestación del Egreso - Todos los códigos

19/11/2020 02:53:08 p.m.

		<b>Ejercicio 2021</b>	
		<b>Fuente de recursos: 60</b>	
		Aportación Estatal (ministración presupuestal)	
<b>Concepto: 110000 Remuneraciones al Personal de Carácter Permanente</b>			<b>\$2,399,209.55</b>
13101	Primas por años de servicios efectivos prestados	\$7,529.20	
13202	Prima vacacional	\$101,660.06	
13203	Gratificación de fin de año	\$310,439.52	
13401	Compensaciones	\$651,228.98	
<b>Concepto: 130000 Remuneraciones Adicionales y Especiales</b>			<b>\$1,070,857.76</b>
14101	Aportaciones patronales de servicio médico	\$120,816.93	
<b>Concepto: 140000 Seguridad Social</b>			<b>\$120,816.93</b>
15402	Bono de transporte	\$57,750.15	
15406	Fomento educativo	\$46,866.92	
15405	Bono por buena disposición	\$25,905.76	
15401	Canasta básica	\$109,389.48	
15403	Previsión social múltiple	\$296,016.07	
15404	Incentivo a la eficiencia	\$60,858.78	
<b>Concepto: 150000 Otras Prestaciones Sociales y Económicas</b>			<b>\$596,787.16</b>
<b>Capítulo: 10000 Servicios Personales</b>			<b>\$4,187,671.40</b>
33101	Servicios legales y asesorías en materia jurídica económica y contable	\$499,999.92	
<b>Concepto: 330000 Servicios, Profesionales, Científicos, Técnicos y Otros Servicios</b>			<b>\$499,999.92</b>
<b>Capítulo: 30000 Servicios Generales</b>			<b>\$499,999.92</b>
44502	Cuotas a Organismos Nacionales	\$55,000.00	
<b>Concepto: 440000 Ayudas sociales</b>			<b>\$55,000.00</b>
<b>Capítulo: 40000 Transferencias, Asignaciones, Subsidios y otras ayudas</b>			<b>\$55,000.00</b>
<b>Total por código programático</b>		<b>\$4,742,671.32</b>	



# Poder Judicial del Estado de Baja California

## Consejo de la Judicatura

19/11/2020 02:53:08 p.m.

Departamento de Programación y Presupuestos

Sistema Armonizado de Gestión de Programación y Presupuestación del Egreso - Todos los códigos

Ejercicio 2021

Aportación Estatal (ministración presupuestal)

Fuente de recursos: 60

<b>CLAVE PRESUPUESTARIA</b>
2021-04-100-AI58-P07-2-60-10

Presidencia del Tribunal Superior de Justicia y del Consejo de la Judicatura

PARTIDA		PARCIAL	TOTAL POR CONCEPTO	TOTAL
	Descripción			
75301	Inversiones en Fideicomisos del Poder Judicial	\$5,000,000.00		
<b>Concepto: 750000 Inversiones en Fideicomisos, Mandatos y Otros Análogos</b>			<b>\$5,000,000.00</b>	
<b>Capítulo: 70000 Inversiones Financieras y Otras Provisiones</b>				<b>\$5,000,000.00</b>

Total por código programático

\$5,000,000.00

<b>CLAVE PRESUPUESTARIA</b>
2021-04-100-AI58-P07-4-60-10

Presidencia del Tribunal Superior de Justicia y del Consejo de la Judicatura

PARTIDA		PARCIAL	TOTAL POR CONCEPTO	TOTAL
	Descripción			
14102	Aportaciones patronales de fondo de pensiones	\$148,523.33		
<b>Concepto: 140000 Seguridad Social</b>			<b>\$148,523.33</b>	
<b>Capítulo: 10000 Servicios Personales</b>				<b>\$148,523.33</b>

Total por código programático

\$148,523.33

<b>CLAVE PRESUPUESTARIA</b>
2021-04-110-AI55-P07-1-60-10

Dirección Jurídica

PARTIDA		PARCIAL	TOTAL POR CONCEPTO	TOTAL
	Descripción			
11301	Sueldo tabular al personal permanente	\$1,344,382.86		
<b>Concepto: 110000 Remuneraciones al Personal de Carácter Permanente</b>			<b>\$1,344,382.86</b>	
13202	Prima vacacional	\$196,519.04		



# Poder Judicial del Estado de Baja California

## Consejo de la Judicatura

19/11/2020 02:53:08 p.m.

Departamento de Programación y Presupuestos

Sistema Armonizado de Gestión de Programación y Presupuestación del Egreso - Todos los códigos

**Ejercicio 2021**

**Fuente de recursos: 60**

Aportación Estatal (ministración presupuestal)

13401	Compensaciones	\$2,565,416.47	
13203	Gratificación de fin de año	\$655,063.44	
	<b>Concepto: 130000 Remuneraciones Adicionales y Especiales</b>		<b>\$3,416,998.95</b>
14101	Aportaciones patronales de servicio médico	\$137,832.75	
	<b>Concepto: 140000 Seguridad Social</b>		<b>\$137,832.75</b>
15402	Bono de transporte	\$34,376.60	
15401	Canasta básica	\$40,793.42	
	<b>Concepto: 150000 Otras Prestaciones Sociales y Económicas</b>		<b>\$75,170.02</b>
	<b>Capítulo: 10000 Servicios Personales</b>		<b>\$4,974,384.58</b>

**Total por código programático**

**\$4,974,384.58**

**CLAVE PRESUPUESTARIA**

**2021-04-120-AI60-P07-1-60-10**

**Unidad de Transparencia**

PARTIDA		PARCIAL	TOTAL POR CONCEPTO	TOTAL
	Descripción			
11301	Sueldo tabular al personal permanente	\$921,475.91		
	<b>Concepto: 110000 Remuneraciones al Personal de Carácter Permanente</b>		<b>\$921,475.91</b>	
13101	Primas por años de servicios efectivos prestados	\$6,824.86		
13401	Compensaciones	\$1,355,829.52		
13202	Prima vacacional	\$135,727.20		
13203	Gratificación de fin de año	\$414,037.58		
	<b>Concepto: 130000 Remuneraciones Adicionales y Especiales</b>		<b>\$1,912,419.16</b>	
14101	Aportaciones patronales de servicio médico	\$216,516.99		
	<b>Concepto: 140000 Seguridad Social</b>		<b>\$216,516.99</b>	



# Poder Judicial del Estado de Baja California

## Consejo de la Judicatura

19/11/2020 02:53:08 p.m.

Departamento de Programación y Presupuestos

Sistema Armonizado de Gestión de Programación y Presupuestación del Egreso - Todos los códigos

Ejercicio 2021

Fuente de recursos: 60

Aportación Estatal (ministración presupuestal)

15402	Bono de transporte	\$42,961.66
15405	Bono por buena disposición	\$8,635.25
15404	Incentivo a la eficiencia	\$27,589.86
15406	Fomento educativo	\$23,834.24
15403	Previsión social múltiple	\$98,672.03
15401	Canasta básica	\$69,130.38

**Concepto: 150000 Otras Prestaciones Sociales y Económicas \$270,823.42**

**Capítulo: 10000 Servicios Personales \$3,321,235.48**

**Total por código programático \$3,321,235.48**

CLAVE PRESUPUESTARIA

2021-04-120-AI60-P07-4-60-10

Unidad de Transparencia

PARTIDA		PARCIAL	TOTAL POR CONCEPTO	TOTAL
	Descripción			
14102	Aportaciones patronales de fondo de pensiones	\$283,489.00		

**Concepto: 140000 Seguridad Social \$283,489.00**

**Capítulo: 10000 Servicios Personales \$283,489.00**

**Total por código programático \$283,489.00**

CLAVE PRESUPUESTARIA

2021-04-130-AI48-O17-1-60-10

Contraloría

PARTIDA		PARCIAL	TOTAL POR CONCEPTO	TOTAL
	Descripción			
11301	Sueldo tabular al personal permanente	\$1,462,927.56		

**Concepto: 110000 Remuneraciones al Personal de Carácter Permanente \$1,462,927.56**



# Poder Judicial del Estado de Baja California

## Consejo de la Judicatura

Departamento de Programación y Presupuestos

Sistema Armonizado de Gestión de Programación y Presupuestación del Egreso - Todos los códigos

19/11/2020 02:53:08 p.m.

		Aportación Estatal (ministración presupuestal)	Ejercicio 2021
			Fuente de recursos: 60
13401	Compensaciones	\$1,642,770.49	
13202	Prima vacacional	\$190,944.14	
13101	Primas por años de servicios efectivos prestados	\$12,295.78	
13203	Gratificación de fin de año	\$581,222.36	
<b>Concepto: 130000 Remuneraciones Adicionales y Especiales</b>			<b>\$2,427,232.77</b>
14101	Aportaciones patronales de servicio médico	\$185,128.65	
<b>Concepto: 140000 Seguridad Social</b>			<b>\$185,128.65</b>
15403	Previsión social múltiple	\$197,344.03	
15406	Fomento educativo	\$39,195.41	
15405	Bono por buena disposición	\$17,270.50	
15401	Canasta básica	\$111,083.55	
15402	Bono de transporte	\$70,152.71	
15404	Incentivo a la eficiencia	\$47,650.35	
<b>Concepto: 150000 Otras Prestaciones Sociales y Económicas</b>			<b>\$482,696.55</b>
<b>Capítulo: 10000 Servicios Personales</b>			<b>\$4,557,985.53</b>
21401	Materiales, útiles y equipos menores de tecnologías de la información y comunicación	\$10,599.96	
21102	Equipos menores de oficina	\$3,564.00	
<b>Concepto: 210000 Materiales de Administración, Emisión de documentos y Artículos Oficiales</b>			<b>\$14,163.96</b>
<b>Capítulo: 20000 Materiales y Suministros</b>			<b>\$14,163.96</b>
35101	Conservación y mantenimiento menor de inmuebles	\$39,669.00	
<b>Concepto: 350000 Servicios de Instalación, Reparación, Mantenimiento y Conservación</b>			<b>\$39,669.00</b>
37101	Pasajes aéreos	\$6,000.00	
37501	Viáticos en el país	\$7,200.00	
37502	Hospedaje en el país	\$7,800.00	



# Poder Judicial del Estado de Baja California

## Consejo de la Judicatura

19/11/2020 02:53:08 p.m.

Departamento de Programación y Presupuestos

Sistema Armonizado de Gestión de Programación y Presupuestación del Egreso - Todos los códigos

**Ejercicio 2021**

Aportación Estatal (ministración presupuestal)

Fuente de recursos: 60

**Concepto: 370000 Servicios de Traslado y viáticos**

**\$21,000.00**

**Capítulo: 30000 Servicios Generales**

**\$60,669.00**

**Total por código programático**

**\$4,632,818.49**

**CLAVE PRESUPUESTARIA**

**2021-04-130-AI48-O17-1-60-20**

**Contraloría**

PARTIDA		PARCIAL	TOTAL POR CONCEPTO	TOTAL
	Descripción			

11301 Sueldo tabular al personal permanente

\$422,536.27

**Concepto: 110000 Remuneraciones al Personal de Carácter Permanente**

**\$422,536.27**

13203 Gratificación de fin de año

\$159,726.22

13202 Prima vacacional

\$47,917.86

13401 Compensaciones

\$526,472.73

**Concepto: 130000 Remuneraciones Adicionales y Especiales**

**\$734,116.81**

14101 Aportaciones patronales de servicio médico

\$43,226.66

**Concepto: 140000 Seguridad Social**

**\$43,226.66**

15402 Bono de transporte

\$10,362.35

15401 Canasta básica

\$12,296.47

**Concepto: 150000 Otras Prestaciones Sociales y Económicas**

**\$22,658.82**

**Capítulo: 10000 Servicios Personales**

**\$1,222,538.56**

**Total por código programático**

**\$1,222,538.56**

**CLAVE PRESUPUESTARIA**

**2021-04-130-AI48-O17-1-60-30**

**Contraloría**





# Poder Judicial del Estado de Baja California

## Consejo de la Judicatura

19/11/2020 02:53:08 p.m.

Departamento de Programación y Presupuestos

Sistema Armonizado de Gestión de Programación y Presupuestación del Egreso - Todos los códigos

Ejercicio 2021

Aportación Estatal (ministración presupuestal)

Fuente de recursos: 60

PARTIDA		PARCIAL	TOTAL POR CONCEPTO	TOTAL
	Descripción			
11301	Sueldo tabular al personal permanente	\$105,021.97		
	<b>Concepto: 110000 Remuneraciones al Personal de Carácter Permanente</b>		<b>\$105,021.97</b>	
13401	Compensaciones	\$87,661.67		
13203	Gratificación de fin de año	\$33,117.84		
13202	Prima vacacional	\$9,935.36		
	<b>Concepto: 130000 Remuneraciones Adicionales y Especiales</b>		<b>\$130,714.87</b>	
14101	Aportaciones patronales de servicio médico	\$11,050.00		
	<b>Concepto: 140000 Seguridad Social</b>		<b>\$11,050.00</b>	
15401	Canasta básica	\$5,329.12		
15402	Bono de transporte	\$3,454.09		
	<b>Concepto: 150000 Otras Prestaciones Sociales y Económicas</b>		<b>\$8,783.21</b>	
	<b>Capítulo: 10000 Servicios Personales</b>			<b>\$255,570.05</b>

Total por código programático

\$255,570.05

CLAVE PRESUPUESTARIA		Contraloría		
2021-04-130-AI48-O17-2-60-10				
PARTIDA		PARCIAL	TOTAL POR CONCEPTO	TOTAL
	Descripción			
51503	Equipo de cómputo diverso	\$29,457.00		
	<b>Concepto: 510000 Mobiliario y Equipo de Administración</b>		<b>\$29,457.00</b>	
	<b>Capítulo: 50000 Bienes muebles, inmuebles e intangibles</b>			<b>\$29,457.00</b>



# Poder Judicial del Estado de Baja California

## Consejo de la Judicatura

19/11/2020 02:53:08 p.m.

Departamento de Programación y Presupuestos

Sistema Armonizado de Gestión de Programación y Presupuestación del Egreso - Todos los códigos

Ejercicio 2021

Aportación Estatal (ministración presupuestal)

Fuente de recursos: 60

Total por código programático

\$29,457.00

<b>CLAVE PRESUPUESTARIA</b>
<b>2021-04-130-AI48-O17-4-60-10</b>

Contraloría

PARTIDA		PARCIAL	TOTAL POR CONCEPTO	TOTAL
	Descripción			
14102	Aportaciones patronales de fondo de pensiones	\$117,823.41		
<b>Concepto: 140000 Seguridad Social</b>			<b>\$117,823.41</b>	
<b>Capítulo: 10000 Servicios Personales</b>				<b>\$117,823.41</b>

Total por código programático

\$117,823.41

<b>CLAVE PRESUPUESTARIA</b>
<b>2021-04-131-AI49-O17-1-60-10</b>

Departamento de Responsabilidad Patrimonial

PARTIDA		PARCIAL	TOTAL POR CONCEPTO	TOTAL
	Descripción			
11301	Sueldo tabular al personal permanente	\$287,097.12		
<b>Concepto: 110000 Remuneraciones al Personal de Carácter Permanente</b>			<b>\$287,097.12</b>	
13203	Gratificación de fin de año	\$128,410.14		
13202	Prima vacacional	\$38,523.04		
13401	Compensaciones	\$478,958.72		
<b>Concepto: 130000 Remuneraciones Adicionales y Especiales</b>			<b>\$645,891.90</b>	
14101	Aportaciones patronales de servicio médico	\$29,342.64		
<b>Concepto: 140000 Seguridad Social</b>			<b>\$29,342.64</b>	
15401	Canasta básica	\$8,197.64		
15402	Bono de transporte	\$6,908.26		



# Poder Judicial del Estado de Baja California

## Consejo de la Judicatura

19/11/2020 02:53:08 p.m.

Departamento de Programación y Presupuestos

Sistema Armonizado de Gestión de Programación y Presupuestación del Egreso - Todos los códigos

**Ejercicio 2021**

Aportación Estatal (ministración presupuestal)

**Fuente de recursos: 60**  
**\$15,105.90**

**Concepto: 150000 Otras Prestaciones Sociales y Económicas**

**Capítulo: 10000 Servicios Personales**

**\$977,437.56**

**Total por código programático**

**\$977,437.56**

**CLAVE PRESUPUESTARIA**

**2021-04-140-AI61-P07-1-60-10**

**Coordinación de Comunicación y Relaciones Públicas**

PARTIDA		PARCIAL	TOTAL POR CONCEPTO	TOTAL
	Descripción			
11301	Sueldo tabular al personal permanente	\$393,857.97		
	<b>Concepto: 110000 Remuneraciones al Personal de Carácter Permanente</b>		<b>\$393,857.97</b>	
13203	Gratificación de fin de año	\$171,367.08		
13401	Compensaciones	\$625,966.25		
13202	Prima vacacional	\$51,410.12		
	<b>Concepto: 130000 Remuneraciones Adicionales y Especiales</b>		<b>\$848,743.45</b>	
14101	Aportaciones patronales de servicio médico	\$40,442.12		
	<b>Concepto: 140000 Seguridad Social</b>		<b>\$40,442.12</b>	
15401	Canasta básica	\$12,296.47		
15402	Bono de transporte	\$10,362.35		
	<b>Concepto: 150000 Otras Prestaciones Sociales y Económicas</b>		<b>\$22,658.82</b>	
	<b>Capítulo: 10000 Servicios Personales</b>			<b>\$1,305,702.36</b>
21501	Material impreso y de apoyo informativo	\$2,299.92		
21102	Equipos menores de oficina	\$1,699.92		
	<b>Concepto: 210000 Materiales de Administración, Emisión de documentos y Artículos Oficiales</b>		<b>\$3,999.84</b>	
	<b>Capítulo: 20000 Materiales y Suministros</b>			<b>\$3,999.84</b>



# Poder Judicial del Estado de Baja California

## Consejo de la Judicatura

19/11/2020 02:53:08 p.m.

Departamento de Programación y Presupuestos

Sistema Armonizado de Gestión de Programación y Presupuestación del Egreso - Todos los códigos

**Ejercicio 2021**

**Fuente de recursos: 60**

Aportación Estatal (ministración presupuestal)

36301	Servicios de creatividad, preproducción y producción de publicidad	\$9,999.96
36101	Servicios de difusión institucional	\$106,999.92

**Concepto: 360000 Servicios de Comunicación Social y Publicidad \$116,999.88**

**Capítulo: 30000 Servicios Generales \$116,999.88**

**Total por código programático \$1,426,702.08**

<b>CLAVE PRESUPUESTARIA</b>
<b>2021-04-140-AI61-P07-2-60-10</b>

**Coordinación de Comunicación y Relaciones Públicas**

PARTIDA		PARCIAL	TOTAL POR CONCEPTO	TOTAL
	Descripción			
51501	Equipo de cómputo y tecnología de la información	\$76,794.00		
<b>Concepto: 510000 Mobiliario y Equipo de Administración</b>			<b>\$76,794.00</b>	
52101	Equipos y aparatos audiovisuales	\$15,000.00		
<b>Concepto: 520000 Mobiliario y Equipo Educativo y Recreativo</b>			<b>\$15,000.00</b>	
59101	Software	\$12,600.00		
<b>Concepto: 590000 Activos intangibles</b>			<b>\$12,600.00</b>	
<b>Capítulo: 50000 Bienes muebles, inmuebles e intangibles</b>				<b>\$104,394.00</b>

**Total por código programático \$104,394.00**

<b>CLAVE PRESUPUESTARIA</b>
<b>2021-04-150-AI16-E06-1-60-10</b>

**Centro Estatal de Justicia Alternativa**

PARTIDA		PARCIAL	TOTAL POR CONCEPTO	TOTAL
	Descripción			
11301	Sueldo tabular al personal permanente	\$1,545,756.21		



# Poder Judicial del Estado de Baja California

## Consejo de la Judicatura

19/11/2020 02:53:08 p.m.

Departamento de Programación y Presupuestos

Sistema Armonizado de Gestión de Programación y Presupuestación del Egreso - Todos los códigos

**Ejercicio 2021**

Aportación Estatal (ministración presupuestal)

**Fuente de recursos: 60**

**Concepto: 110000 Remuneraciones al Personal de Carácter Permanente**

**\$1,545,756.21**

13203	Gratificación de fin de año	\$703,343.43
13101	Primas por años de servicios efectivos prestados	\$5,470.83
13401	Compensaciones	\$2,171,689.64
13202	Prima vacacional	\$215,235.52

**Concepto: 130000 Remuneraciones Adicionales y Especiales**

**\$3,095,739.42**

14101	Aportaciones patronales de servicio médico	\$232,076.26
-------	--	--------------

**Concepto: 140000 Seguridad Social**

**\$232,076.26**

15405	Bono por buena disposición	\$25,905.76
15402	Bono de transporte	\$78,062.03
15404	Incentivo a la eficiencia	\$60,514.93
15401	Canasta básica	\$135,039.74
15403	Previsión social múltiple	\$296,016.07
15406	Fomento educativo	\$46,637.99

**Concepto: 150000 Otras Prestaciones Sociales y Económicas**

**\$642,176.52**

**Capítulo: 10000 Servicios Personales**

**\$5,515,748.41**

33401	Servicios de capacitación	\$75,000.00
-------	---------------------------	-------------

**Concepto: 330000 Servicios, Profesionales, Científicos, Técnicos y Otros Servicios**

**\$75,000.00**

**Capítulo: 30000 Servicios Generales**

**\$75,000.00**

**Total por código programático**

**\$5,590,748.41**

**CLAVE PRESUPUESTARIA**

**2021-04-150-AI16-E06-1-60-20**

**Centro Estatal de Justicia Alternativa**

**PARTIDA**



# Poder Judicial del Estado de Baja California

## Consejo de la Judicatura

19/11/2020 02:53:08 p.m.

Departamento de Programación y Presupuestos

Sistema Armonizado de Gestión de Programación y Presupuestación del Egreso - Todos los códigos

Ejercicio 2021

		Aportación Estatal (ministración presupuestal)	Fuente de recursos: 60	
	Descripción	PARCIAL	TOTAL POR CONCEPTO	TOTAL
11301	Sueldo tabular al personal permanente	\$1,842,812.35		
	<b>Concepto: 110000 Remuneraciones al Personal de Carácter Permanente</b>		<b>\$1,842,812.35</b>	
13401	Compensaciones	\$2,657,845.53		
13203	Gratificación de fin de año	\$789,111.74		
13101	Primas por años de servicios efectivos prestados	\$6,824.86		
13202	Prima vacacional	\$244,678.38		
	<b>Concepto: 130000 Remuneraciones Adicionales y Especiales</b>		<b>\$3,698,460.51</b>	
14101	Aportaciones patronales de servicio médico	\$208,671.68		
	<b>Concepto: 140000 Seguridad Social</b>		<b>\$208,671.68</b>	
15406	Fomento educativo	\$20,896.25		
15404	Incentivo a la eficiencia	\$25,378.18		
15403	Previsión social múltiple	\$98,672.03		
15402	Bono de transporte	\$67,572.02		
15405	Bono por buena disposición	\$8,635.25		
15401	Canasta básica	\$105,806.76		
	<b>Concepto: 150000 Otras Prestaciones Sociales y Económicas</b>		<b>\$326,960.49</b>	
	<b>Capítulo: 10000 Servicios Personales</b>			<b>\$6,076,905.03</b>

Total por código programático

\$6,076,905.03

CLAVE PRESUPUESTARIA

2021-04-150-AI16-E06-1-60-30

Centro Estatal de Justicia Alternativa

PARTIDA		PARCIAL	TOTAL POR CONCEPTO	TOTAL
	Descripción			



# Poder Judicial del Estado de Baja California

## Consejo de la Judicatura

19/11/2020 02:53:08 p.m.

Departamento de Programación y Presupuestos

Sistema Armonizado de Gestión de Programación y Presupuestación del Egreso - Todos los códigos

**Ejercicio 2021**

**Fuente de recursos: 60**

Aportación Estatal (ministración presupuestal)

11301	Sueldo tabular al personal permanente	\$927,188.07	
	<b>Concepto: 110000 Remuneraciones al Personal de Carácter Permanente</b>		<b>\$927,188.07</b>
13203	Gratificación de fin de año	\$392,226.41	
13401	Compensaciones	\$1,228,322.36	
13202	Prima vacacional	\$124,792.72	
13101	Primas por años de servicios efectivos prestados	\$5,145.74	
	<b>Concepto: 130000 Remuneraciones Adicionales y Especiales</b>		<b>\$1,750,487.23</b>
14101	Aportaciones patronales de servicio médico	\$112,980.01	
	<b>Concepto: 140000 Seguridad Social</b>		<b>\$112,980.01</b>
15406	Fomento educativo	\$18,093.45	
15402	Bono de transporte	\$40,352.72	
15403	Previsión social múltiple	\$98,672.03	
15405	Bono por buena disposición	\$8,635.25	
15404	Incentivo a la eficiencia	\$25,272.34	
15401	Canasta básica	\$68,269.63	
	<b>Concepto: 150000 Otras Prestaciones Sociales y Económicas</b>		<b>\$259,295.42</b>
	<b>Capítulo: 10000 Servicios Personales</b>		<b>\$3,049,950.73</b>

**Total por código programático**

**\$3,049,950.73**

**CLAVE PRESUPUESTARIA**

**2021-04-150-AI16-E06-2-60-10**

**Centro Estatal de Justicia Alternativa**

**PARTIDA**

**Descripción**

**PARCIAL**

**TOTAL POR CONCEPTO**

**TOTAL**

51101	Muebles de oficina y estantería	\$83,624.40		
-------	---------------------------------	-------------	--	--



# Poder Judicial del Estado de Baja California

## Consejo de la Judicatura

19/11/2020 02:53:08 p.m.

Departamento de Programación y Presupuestos

Sistema Armonizado de Gestión de Programación y Presupuestación del Egreso - Todos los códigos

Ejercicio 2021

Aportación Estatal (ministración presupuestal)

Fuente de recursos: 60  
\$83,624.40

**Concepto: 510000 Mobiliario y Equipo de Administración**

**Capítulo: 50000 Bienes muebles, inmuebles e intangibles**

**\$83,624.40**

**Total por código programático**

**\$83,624.40**

<b>CLAVE PRESUPUESTARIA</b>
<b>2021-04-150-AI16-E06-4-60-10</b>

**Centro Estatal de Justicia Alternativa**

PARTIDA		PARCIAL	TOTAL POR CONCEPTO	TOTAL
	Descripción			

14102 Aportaciones patronales de fondo de pensiones

\$212,384.48

**Concepto: 140000 Seguridad Social**

**\$212,384.48**

**Capítulo: 10000 Servicios Personales**

**\$212,384.48**

**Total por código programático**

**\$212,384.48**

<b>CLAVE PRESUPUESTARIA</b>
<b>2021-04-150-AI16-E06-4-60-20</b>

**Centro Estatal de Justicia Alternativa**

PARTIDA		PARCIAL	TOTAL POR CONCEPTO	TOTAL
	Descripción			

14102 Aportaciones patronales de fondo de pensiones

\$62,640.15

**Concepto: 140000 Seguridad Social**

**\$62,640.15**

**Capítulo: 10000 Servicios Personales**

**\$62,640.15**

**Total por código programático**

**\$62,640.15**

<b>CLAVE PRESUPUESTARIA</b>
<b>2021-04-150-AI16-E06-4-60-30</b>

**Centro Estatal de Justicia Alternativa**

PARTIDA				
---------	--	--	--	--





# Poder Judicial del Estado de Baja California

## Consejo de la Judicatura

19/11/2020 02:53:08 p.m.

Departamento de Programación y Presupuestos

Sistema Armonizado de Gestión de Programación y Presupuestación del Egreso - Todos los códigos

				<b>Ejercicio 2021</b>	
		Aportación Estatal (ministración presupuestal)		Fuente de recursos: 60	
	Descripción	PARCIAL	TOTAL POR CONCEPTO	TOTAL	
14102	Aportaciones patronales de fondo de pensiones	\$56,177.93			
	<b>Concepto: 140000 Seguridad Social</b>		<b>\$56,177.93</b>		
	<b>Capítulo: 10000 Servicios Personales</b>			<b>\$56,177.93</b>	

**Total por código programático**

**\$56,177.93**

CLAVE PRESUPUESTARIA					
2021-04-160-AI58-P07-1-60-10		Unidad de Planeación y Desarrollo			
PARTIDA					
	Descripción	PARCIAL	TOTAL POR CONCEPTO	TOTAL	
11301	Sueldo tabular al personal permanente	\$383,313.50			
	<b>Concepto: 110000 Remuneraciones al Personal de Carácter Permanente</b>		<b>\$383,313.50</b>		
13203	Gratificación de fin de año	\$149,230.42			
13202	Prima vacacional	\$44,769.12			
13401	Compensaciones	\$501,846.05			
	<b>Concepto: 130000 Remuneraciones Adicionales y Especiales</b>		<b>\$695,845.59</b>		
14101	Aportaciones patronales de servicio médico	\$39,418.29			
	<b>Concepto: 140000 Seguridad Social</b>		<b>\$39,418.29</b>		
15402	Bono de transporte	\$10,362.35			
15401	Canasta básica	\$12,296.47			
	<b>Concepto: 150000 Otras Prestaciones Sociales y Económicas</b>		<b>\$22,658.82</b>		
	<b>Capítulo: 10000 Servicios Personales</b>			<b>\$1,141,236.20</b>	

**Total por código programático**

**\$1,141,236.20**



# Poder Judicial del Estado de Baja California

## Consejo de la Judicatura

19/11/2020 02:53:08 p.m.

Departamento de Programación y Presupuestos

Sistema Armonizado de Gestión de Programación y Presupuestación del Egreso - Todos los códigos

Ejercicio 2021

Aportación Estatal (ministración presupuestal)

Fuente de recursos: 60

<b>CLAVE PRESUPUESTARIA</b>
<b>2021-04-210-AI43-P07-1-60-10</b>

Oficialía Mayor

PARTIDA		PARCIAL	TOTAL POR CONCEPTO	TOTAL
	Descripción			
11301	Sueldo tabular al personal permanente	\$550,470.96		
	<b>Concepto: 110000 Remuneraciones al Personal de Carácter Permanente</b>		<b>\$550,470.96</b>	
13202	Prima vacacional	\$80,055.80		
13101	Primas por años de servicios efectivos prestados	\$13,649.81		
13203	Gratificación de fin de año	\$213,887.06		
13401	Compensaciones	\$349,797.39		
	<b>Concepto: 130000 Remuneraciones Adicionales y Especiales</b>		<b>\$657,390.06</b>	
14101	Aportaciones patronales de servicio médico	\$93,643.31		
	<b>Concepto: 140000 Seguridad Social</b>		<b>\$93,643.31</b>	
15406	Fomento educativo	\$41,792.50		
15402	Bono de transporte	\$48,791.00		
15403	Previsión social múltiple	\$197,344.03		
15401	Canasta básica	\$99,300.59		
15404	Incentivo a la eficiencia	\$50,756.27		
15405	Bono por buena disposición	\$17,270.50		
	<b>Concepto: 150000 Otras Prestaciones Sociales y Económicas</b>		<b>\$455,254.89</b>	
	<b>Capítulo: 10000 Servicios Personales</b>			<b>\$1,756,759.22</b>

Total por código programático

\$1,756,759.22

<b>CLAVE PRESUPUESTARIA</b>
-----------------------------



# Poder Judicial del Estado de Baja California

## Consejo de la Judicatura

19/11/2020 02:53:08 p.m.

Departamento de Programación y Presupuestos

Sistema Armonizado de Gestión de Programación y Presupuestación del Egreso - Todos los códigos

Ejercicio 2021

Aportación Estatal (ministración presupuestal)

Fuente de recursos: 60

2021-04-210-AI43-P07-4-60-10

Oficialía Mayor

PARTIDA		PARCIAL	TOTAL POR CONCEPTO	TOTAL
	Descripción			
14102	Aportaciones patronales de fondo de pensiones	\$125,280.37		
<b>Concepto: 140000 Seguridad Social</b>			<b>\$125,280.37</b>	
<b>Capítulo: 10000 Servicios Personales</b>				<b>\$125,280.37</b>

Total por código programático

\$125,280.37

CLAVE PRESUPUESTARIA

2021-04-210-AI45-P07-1-60-20

Oficialía Mayor

PARTIDA		PARCIAL	TOTAL POR CONCEPTO	TOTAL
	Descripción			
11301	Sueldo tabular al personal permanente	\$5,688,166.68		
<b>Concepto: 110000 Remuneraciones al Personal de Carácter Permanente</b>			<b>\$5,688,166.68</b>	
13203	Gratificación de fin de año	\$1,772,423.57		
13101	Primas por años de servicios efectivos prestados	\$74,207.77		
13202	Prima vacacional	\$630,709.94		
13401	Compensaciones	\$1,459,992.33		
<b>Concepto: 130000 Remuneraciones Adicionales y Especiales</b>			<b>\$3,937,333.61</b>	
14101	Aportaciones patronales de servicio médico	\$932,118.38		
<b>Concepto: 140000 Seguridad Social</b>			<b>\$932,118.38</b>	
15401	Canasta básica	\$883,877.86		
15403	Previsión social múltiple	\$1,874,768.55		
15402	Bono de transporte	\$462,031.06		



# Poder Judicial del Estado de Baja California

## Consejo de la Judicatura

Departamento de Programación y Presupuestos

Sistema Armonizado de Gestión de Programación y Presupuestación del Egreso - Todos los códigos

19/11/2020 02:53:08 p.m.

		Aportación Estatal (ministración presupuestal)	Ejercicio 2021 Fuente de recursos: 60
15404	Incentivo a la eficiencia	\$426,088.46	
15405	Bono por buena disposición	\$164,069.74	
15406	Fomento educativo	\$339,199.30	
<b>Concepto: 150000 Otras Prestaciones Sociales y Económicas</b>			<b>\$4,150,034.97</b>
<b>Capítulo: 10000 Servicios Personales</b>			<b>\$14,707,653.64</b>
21401	Materiales, útiles y equipos menores de tecnologías de la información y comunicación	\$12,000.00	
21601	Material de limpieza	\$60,000.00	
21101	Materiales y útiles de oficina	\$108,000.00	
<b>Concepto: 210000 Materiales de Administración, Emisión de documentos y Artículos Oficiales</b>			<b>\$180,000.00</b>
24901	Otros materiales y artículos de construcción y reparación	\$783,214.92	
24801	Materiales complementarios	\$48,499.92	
24701	Artículos metálicos para la construcción	\$112,999.92	
24601	Material eléctrico	\$320,400.00	
<b>Concepto: 240000 Materiales y Artículos de Construcción y Reparación</b>			<b>\$1,265,114.76</b>
29201	Refacciones y accesorios menores de edificios	\$60,000.00	
29804	Refacciones y accesorios menores de sistemas de aire acondicionado, calefacción y refrigeración	\$900,000.00	
29301	Refacciones y accesorios menores de mobiliario y equipo de administración	\$36,000.00	
29101	Herramientas menores	\$78,000.00	
<b>Concepto: 290000 Herramientas, Refacciones y Accesorios Menores</b>			<b>\$1,074,000.00</b>
<b>Capítulo: 20000 Materiales y Suministros</b>			<b>\$2,519,114.76</b>
31801	Servicio postal y telegráfico y mensajería	\$192,000.00	
<b>Concepto: 310000 Servicios Básicos</b>			<b>\$192,000.00</b>
33801	Servicio de vigilancia y monitoreo	\$2,919,999.96	



# Poder Judicial del Estado de Baja California

## Consejo de la Judicatura

Departamento de Programación y Presupuestos

Sistema Armonizado de Gestión de Programación y Presupuestación del Egreso - Todos los códigos

19/11/2020 02:53:08 p.m.

**Ejercicio 2021**

**Fuente de recursos: 60**

Aportación Estatal (ministración presupuestal)

**Concepto: 330000 Servicios, Profesionales, Científicos, Técnicos y Otros Servicios**

**\$2,919,999.96**

35706	Instalación, reparación y mantenimiento de equipos de generación eléctrica y aparatos electrónicos	\$253,999.92
35101	Conservación y mantenimiento menor de inmuebles	\$1,078,219.92
35902	Servicios de fumigación	\$102,000.00
35708	Instalación, reparación y mantenimiento de otros equipos	\$30,000.00
35201	Instalación, reparación y mantenimiento de mobiliario y equipo de administración	\$120,000.00
35804	Servicios de recolección y manejo de desechos	\$1,193,599.92
35704	Instalación, reparación y mantenimiento de sistemas de aire acondicionado, calefacción y refrigeración	\$5,019,399.96
35501	Reparación y mantenimiento de equipo de transporte	\$42,399.96

**Concepto: 350000 Servicios de Instalación, Reparación, Mantenimiento y Conservación**

**\$7,839,619.68**

**Capítulo: 30000 Servicios Generales**

**\$10,951,619.64**

**Total por código programático**

**\$28,178,388.04**

**CLAVE PRESUPUESTARIA**

**2021-04-210-AI45-P07-1-60-30**

**Oficialía Mayor**

**PARTIDA**

**Descripción**

**PARCIAL**

**TOTAL POR CONCEPTO**

**TOTAL**

11301	Sueldo tabular al personal permanente	\$2,646,374.76
-------	---------------------------------------	----------------

**Concepto: 110000 Remuneraciones al Personal de Carácter Permanente**

**\$2,646,374.76**

13401	Compensaciones	\$634,005.51
13203	Gratificación de fin de año	\$794,937.98
13202	Prima vacacional	\$302,440.04
13101	Primas por años de servicios efectivos prestados	\$39,595.46



# Poder Judicial del Estado de Baja California

## Consejo de la Judicatura

19/11/2020 02:53:08 p.m.

Departamento de Programación y Presupuestos

Sistema Armonizado de Gestión de Programación y Presupuestación del Egreso - Todos los códigos

		<b>Ejercicio 2021</b>	
		<b>Fuente de recursos: 60</b>	
		Aportación Estatal (ministración presupuestal)	
<b>Concepto: 130000 Remuneraciones Adicionales y Especiales</b>			<b>\$1,770,978.99</b>
14101	Aportaciones patronales de servicio médico	\$413,100.75	
<b>Concepto: 140000 Seguridad Social</b>			<b>\$413,100.75</b>
15403	Previsión social múltiple	\$789,376.24	
15406	Fomento educativo	\$154,125.30	
15401	Canasta básica	\$370,657.39	
15405	Bono por buena disposición	\$69,082.00	
15402	Bono de transporte	\$201,738.22	
15404	Incentivo a la eficiencia	\$188,627.55	
<b>Concepto: 150000 Otras Prestaciones Sociales y Económicas</b>			<b>\$1,773,606.70</b>
<b>Capítulo: 10000 Servicios Personales</b>			<b>\$6,604,061.20</b>
29301	Refacciones y accesorios menores de mobiliario y equipo de administración	\$2,094.96	
29101	Herramientas menores	\$18,099.96	
<b>Concepto: 290000 Herramientas, Refacciones y Accesorios Menores</b>			<b>\$20,194.92</b>
<b>Capítulo: 20000 Materiales y Suministros</b>			<b>\$20,194.92</b>
33801	Servicio de vigilancia y monitoreo	\$1,024,800.00	
<b>Concepto: 330000 Servicios, Profesionales, Científicos, Técnicos y Otros Servicios</b>			<b>\$1,024,800.00</b>
35804	Servicios de recolección y manejo de desechos	\$330,943.92	
<b>Concepto: 350000 Servicios de Instalación, Reparación, Mantenimiento y Conservación</b>			<b>\$330,943.92</b>
<b>Capítulo: 30000 Servicios Generales</b>			<b>\$1,355,743.92</b>
<b>Total por código programático</b>		<b>\$7,980,000.04</b>	

CLAVE PRESUPUESTARIA

2021-04-210-AI45-P07-2-60-20

Oficialía Mayor



# Poder Judicial del Estado de Baja California

## Consejo de la Judicatura

19/11/2020 02:53:08 p.m.

Departamento de Programación y Presupuestos

Sistema Armonizado de Gestión de Programación y Presupuestación del Egreso - Todos los códigos

Ejercicio 2021

Aportación Estatal (ministración presupuestal)

Fuente de recursos: 60

PARTIDA		PARCIAL	TOTAL POR CONCEPTO	TOTAL
	Descripción			
56401	Maquinaria y equipo de aire acondicionado	\$5,499,999.96		
<b>Concepto: 560000 Maquinaria, Otros Equipos y Herramientas</b>			<b>\$5,499,999.96</b>	
<b>Capítulo: 50000 Bienes muebles, inmuebles e intangibles</b>				<b>\$5,499,999.96</b>

Total por código programático

\$5,499,999.96

CLAVE PRESUPUESTARIA		PARCIAL	TOTAL POR CONCEPTO	TOTAL
	Descripción			
2021-04-210-AI45-P07-4-60-20				
			<b>Oficialía Mayor</b>	
PARTIDA		PARCIAL	TOTAL POR CONCEPTO	TOTAL
	Descripción			
14102	Aportaciones patronales de fondo de pensiones	\$1,095,831.37		
<b>Concepto: 140000 Seguridad Social</b>			<b>\$1,095,831.37</b>	
<b>Capítulo: 10000 Servicios Personales</b>				<b>\$1,095,831.37</b>

Total por código programático

\$1,095,831.37

CLAVE PRESUPUESTARIA		PARCIAL	TOTAL POR CONCEPTO	TOTAL
	Descripción			
2021-04-210-AI45-P07-4-60-30				
			<b>Oficialía Mayor</b>	
PARTIDA		PARCIAL	TOTAL POR CONCEPTO	TOTAL
	Descripción			
14102	Aportaciones patronales de fondo de pensiones	\$465,879.60		
<b>Concepto: 140000 Seguridad Social</b>			<b>\$465,879.60</b>	
<b>Capítulo: 10000 Servicios Personales</b>				<b>\$465,879.60</b>

Total por código programático

\$465,879.60



# Poder Judicial del Estado de Baja California

## Consejo de la Judicatura

19/11/2020 02:53:08 p.m.

Departamento de Programación y Presupuestos

Sistema Armonizado de Gestión de Programación y Presupuestación del Egreso - Todos los códigos

Ejercicio 2021

Aportación Estatal (ministración presupuestal)

Fuente de recursos: 60

CLAVE PRESUPUESTARIA		Departamento de Recursos Humanos		
2021-04-211-AI36-P07-1-60-10				
PARTIDA		PARCIAL	TOTAL POR CONCEPTO	TOTAL
	Descripción			
11101	Dietas y retribuciones	\$2,505,174.01		
11301	Sueldo tabular al personal permanente	\$10,021,289.50		
<b>Concepto: 110000 Remuneraciones al Personal de Carácter Permanente</b>			<b>\$12,526,463.51</b>	
12201	Sueldo tabular al personal eventual	\$1,711,745.00		
<b>Concepto: 120000 Remuneraciones al Personal de Carácter Transitorio</b>			<b>\$1,711,745.00</b>	
13203	Gratificación de fin de año	\$9,703,676.46		
13101	Primas por años de servicios efectivos prestados	\$87,124.52		
13202	Prima vacacional	\$1,605,478.31		
13102	Prima de antigüedad	\$35,111,286.82		
13301	Tiempo extraordinario	\$1,303,791.91		
13401	Compensaciones	\$14,218,956.92		
<b>Concepto: 130000 Remuneraciones Adicionales y Especiales</b>			<b>\$62,030,314.94</b>	
14101	Aportaciones patronales de servicio médico	\$1,262,820.01		
14102	Aportaciones patronales de fondo de pensiones	\$12,123,250.59		
<b>Concepto: 140000 Seguridad Social</b>			<b>\$13,386,070.60</b>	
15406	Fomento educativo	\$392,797.02		
15403	Previsión social múltiple	\$2,220,121.57		
15401	Canasta básica	\$983,326.40		
15405	Bono por buena disposición	\$194,289.89		
15404	Incentivo a la eficiencia	\$491,819.17		





# Poder Judicial del Estado de Baja California

## Consejo de la Judicatura

19/11/2020 02:53:08 p.m.

Departamento de Programación y Presupuestos

Sistema Armonizado de Gestión de Programación y Presupuestación del Egreso - Todos los códigos

Ejercicio 2021

Fuente de recursos: 60

Aportación Estatal (ministración presupuestal)

15412	Otras prestaciones contractuales	\$4,821,158.02	
15402	Bono de transporte	\$547,003.23	
<b>Concepto: 150000 Otras Prestaciones Sociales y Económicas</b>			<b>\$9,650,515.30</b>
17101	Estímulo por productividad	\$7,250,400.00	
<b>Concepto: 170000 Pago de Estímulos a Servidores Públicos</b>			<b>\$7,250,400.00</b>
<b>Capítulo: 10000 Servicios Personales</b>			<b>\$106,555,509.35</b>

Total por código programático

\$106,555,509.35

CLAVE PRESUPUESTARIA

2021-04-211-AI36-P07-4-60-10

Departamento de Recursos Humanos

PARTIDA		PARCIAL	TOTAL POR CONCEPTO	TOTAL
	Descripción			
14102	Aportaciones patronales de fondo de pensiones	\$789,408.27		
<b>Concepto: 140000 Seguridad Social</b>			<b>\$789,408.27</b>	
<b>Capítulo: 10000 Servicios Personales</b>				<b>\$789,408.27</b>

Total por código programático

\$789,408.27

CLAVE PRESUPUESTARIA

2021-04-212-AI37-P07-1-60-10

Departamento de Servicios Generales

PARTIDA		PARCIAL	TOTAL POR CONCEPTO	TOTAL
	Descripción			
11301	Sueldo tabular al personal permanente	\$8,252,586.26		
<b>Concepto: 110000 Remuneraciones al Personal de Carácter Permanente</b>			<b>\$8,252,586.26</b>	
13202	Prima vacacional	\$946,570.50		
13401	Compensaciones	\$1,609,246.45		



# Poder Judicial del Estado de Baja California

## Consejo de la Judicatura

Departamento de Programación y Presupuestos

Sistema Armonizado de Gestión de Programación y Presupuestación del Egreso - Todos los códigos

19/11/2020 02:53:08 p.m.

		Aportación Estatal (ministración presupuestal)	Ejercicio 2021 Fuente de recursos: 60
13101	Primas por años de servicios efectivos prestados	\$129,890.88	
13203	Gratificación de fin de año	\$2,590,072.89	
	<b>Concepto: 130000 Remuneraciones Adicionales y Especiales</b>		<b>\$5,275,780.72</b>
14412	Seguro gastos médicos mayores Magistrados Jueces y Consejeros	\$15,060,000.00	
14101	Aportaciones patronales de servicio médico	\$1,387,182.48	
	<b>Concepto: 140000 Seguridad Social</b>		<b>\$16,447,182.48</b>
15403	Previsión social múltiple	\$3,157,504.98	
15405	Bono por buena disposición	\$276,327.97	
15406	Fomento educativo	\$576,387.39	
15401	Canasta básica	\$1,325,943.49	
15402	Bono de transporte	\$704,717.62	
15404	Incentivo a la eficiencia	\$719,383.74	
	<b>Concepto: 150000 Otras Prestaciones Sociales y Económicas</b>		<b>\$6,760,265.19</b>
	<b>Capítulo: 10000 Servicios Personales</b>		<b>\$36,735,814.65</b>
21601	Material de limpieza	\$1,139,829.24	
21801	Material para credencialización	\$15,999.96	
21101	Materiales y útiles de oficina	\$5,022,541.92	
21501	Material impreso y de apoyo informativo	\$304,902.96	
21102	Equipos menores de oficina	\$51,960.00	
21201	Materiales y útiles de impresión y reproducción	\$244,115.16	
	<b>Concepto: 210000 Materiales de Administración, Emisión de documentos y Artículos Oficiales</b>		<b>\$6,779,349.24</b>
22104	Alimentación de personal	\$45,000.00	
22301	Utensilios para el servicio de alimentación	\$6,999.00	
22105	Agua y hielo para consumo humano	\$450,477.00	



# Poder Judicial del Estado de Baja California

## Consejo de la Judicatura

Departamento de Programación y Presupuestos

Sistema Armonizado de Gestión de Programación y Presupuestación del Egreso - Todos los códigos

19/11/2020 02:53:08 p.m.

		<b>Ejercicio 2021</b>	
		<b>Fuente de recursos: 60</b>	
		Aportación Estatal (ministración presupuestal)	
22106	Artículos de cafetería	\$51,275.04	
	<b>Concepto: 220000 Alimentos y Utensilios</b>		<b>\$553,751.04</b>
24701	Artículos metálicos para la construcción	\$10,500.00	
24601	Material eléctrico	\$501,422.28	
24801	Materiales complementarios	\$60,000.00	
24301	Cal, yeso y productos de yeso	\$91,597.80	
24901	Otros materiales y artículos de construcción y reparación	\$521,874.72	
	<b>Concepto: 240000 Materiales y Artículos de Construcción y Reparación</b>		<b>\$1,185,394.80</b>
25401	Materiales, accesorios y suministros médicos	\$881,880.12	
25501	Materiales, accesorios y suministros de laboratorio	\$48,894.84	
25301	Medicinas y productos farmacéuticos	\$158,503.92	
	<b>Concepto: 250000 Productos Químicos, Farmacéuticos y de Laboratorio</b>		<b>\$1,089,278.88</b>
26102	Lubricantes y aditivos	\$67,399.92	
26101	Combustibles	\$8,400,000.00	
	<b>Concepto: 260000 Combustibles, Lubricantes y Aditivos</b>		<b>\$8,467,399.92</b>
27102	Vestuario, uniformes exclusivos del SEMEFO	\$62,513.64	
27101	Vestuario y uniformes	\$483,938.88	
27201	Ropa de protección personal	\$174,720.00	
	<b>Concepto: 270000 Vestuario, Blancos, Prendas de Protección y Artículos Deportivos</b>		<b>\$721,172.52</b>
29804	Refacciones y accesorios menores de sistemas de aire acondicionado, calefacción y refrigeración	\$596,209.92	
29101	Herramientas menores	\$226,620.00	
29601	Refacciones y accesorios menores de equipo de transporte	\$1,129,699.92	
29301	Refacciones y accesorios menores de mobiliario y equipo de administración	\$36,999.96	



# Poder Judicial del Estado de Baja California

## Consejo de la Judicatura

Departamento de Programación y Presupuestos

Sistema Armonizado de Gestión de Programación y Presupuestación del Egreso - Todos los códigos

19/11/2020 02:53:08 p.m.

		<b>Ejercicio 2021</b>	
		<b>Fuente de recursos: 60</b>	
		Aportación Estatal (ministración presupuestal)	
29401	Refacciones y accesorios menores de equipo de cómputo y tecnologías de la información	\$127,433.64	
<b>Concepto: 290000 Herramientas, Refacciones y Accesorios Menores</b>			<b>\$2,116,963.44</b>
<b>Capítulo: 20000 Materiales y Suministros</b>			<b>\$20,913,309.84</b>
31401	Servicio telefónico tradicional	\$817,740.00	
31501	Servicio de telefonía celular	\$381,150.00	
31301	Servicio de agua potable	\$1,892,532.24	
31101	Servicio de energía eléctrica	\$7,355,511.00	
31801	Servicio postal y telegráfico y mensajería	\$1,340,599.92	
<b>Concepto: 310000 Servicios Básicos</b>			<b>\$11,787,533.16</b>
32201	Arrendamiento de edificios y locales	\$3,426,381.36	
32301	Arrendamiento mobiliario y equipo de administración, educacional recreativo y bienes informáticos	\$5,958,999.96	
32701	Arrendamiento de activos intangibles	\$2,167,556.88	
<b>Concepto: 320000 Servicios de Arrendamiento</b>			<b>\$11,552,938.20</b>
33604	Otros servicios de apoyo administrativo	\$689,765.16	
33201	Servicios y asesorías en materia de Ingeniería, Arquitectura y Diseño	\$15,000.00	
33401	Servicios de capacitación	\$114,399.96	
33602	Servicios de impresión	\$38,499.96	
33801	Servicio de vigilancia y monitoreo	\$1,336,419.96	
<b>Concepto: 330000 Servicios, Profesionales, Científicos, Técnicos y Otros Servicios</b>			<b>\$2,194,085.04</b>
34501	Seguros de bienes patrimoniales	\$270,000.00	
<b>Concepto: 340000 Servicios Financieros, Bancarios y Comerciales</b>			<b>\$270,000.00</b>
35801	Servicios de limpieza	\$640,320.00	
35501	Reparación y mantenimiento de equipo de transporte	\$2,003,550.00	



# Poder Judicial del Estado de Baja California

## Consejo de la Judicatura

19/11/2020 02:53:08 p.m.

Departamento de Programación y Presupuestos

Sistema Armonizado de Gestión de Programación y Presupuestación del Egreso - Todos los códigos

**Ejercicio 2021**

**Fuente de recursos: 60**

Aportación Estatal (ministración presupuestal)

35201	Instalación, reparación y mantenimiento de mobiliario y equipo de administración	\$96,249.96	
35708	Instalación, reparación y mantenimiento de otros equipos	\$444,759.60	
35901	Servicios de jardinería	\$485,313.96	
35704	Instalación, reparación y mantenimiento de sistemas de aire acondicionado, calefacción y refrigeración	\$2,921,519.64	
35802	Servicios de lavandería	\$6,000.00	
35706	Instalación, reparación y mantenimiento de equipos de generación eléctrica y aparatos electrónicos	\$2,197,674.24	
35902	Servicios de fumigación	\$166,102.20	
35101	Conservación y mantenimiento menor de inmuebles	\$11,066,052.48	
35804	Servicios de recolección y manejo de desechos	\$447,408.00	
	<b>Concepto: 350000 Servicios de Instalación, Reparación, Mantenimiento y Conservación</b>		<b>\$20,474,950.08</b>
37502	Hospedaje en el país	\$161,360.16	
37501	Viáticos en el país	\$455,670.24	
37902	Peajes	\$72,632.88	
37101	Pasajes aéreos	\$163,824.00	
	<b>Concepto: 370000 Servicios de Traslado y viáticos</b>		<b>\$853,487.28</b>
38501	Reuniones de trabajo	\$498,761.40	
38503	Gastos de representación	\$240,000.00	
	<b>Concepto: 380000 Servicios Oficiales</b>		<b>\$738,761.40</b>
	<b>Capítulo: 30000 Servicios Generales</b>		<b>\$47,871,755.16</b>

**Total por código programático**

**\$105,520,879.65**

**CLAVE PRESUPUESTARIA**

**2021-04-212-AI37-P07-2-60-10**

**Departamento de Servicios Generales**



# Poder Judicial del Estado de Baja California

## Consejo de la Judicatura

19/11/2020 02:53:08 p.m.

Departamento de Programación y Presupuestos

Sistema Armonizado de Gestión de Programación y Presupuestación del Egreso - Todos los códigos

Ejercicio 2021

Aportación Estatal (ministración presupuestal)

Fuente de recursos: 60

PARTIDA		PARCIAL	TOTAL POR CONCEPTO	TOTAL
	Descripción			
51101	Muebles de oficina y estantería	\$2,150,558.40		
51901	Otros mobiliarios y equipos de administración	\$285,257.52		
<b>Concepto: 510000 Mobiliario y Equipo de Administración</b>			<b>\$2,435,815.92</b>	
52301	Cameras fotográficas y de video	\$69,999.96		
<b>Concepto: 520000 Mobiliario y Equipo Educativo y Recreativo</b>			<b>\$69,999.96</b>	
53101	Equipo médico y de laboratorio	\$30,000.00		
<b>Concepto: 530000 Equipo e Instrumental Médico y de laboratorio</b>			<b>\$30,000.00</b>	
54101	Vehículos terrestres	\$1,999,999.92		
<b>Concepto: 540000 Vehículos y Equipo de Transporte</b>			<b>\$1,999,999.92</b>	
56401	Maquinaria y equipo de aire acondicionado	\$6,430,648.44		
56501	Equipo de comunicación y telefonía	\$3,300.00		
<b>Concepto: 560000 Maquinaria, Otros Equipos y Herramientas</b>			<b>\$6,433,948.44</b>	
<b>Capítulo: 50000 Bienes muebles, inmuebles e intangibles</b>				<b>\$10,969,764.24</b>

Total por código programático

\$10,969,764.24

CLAVE PRESUPUESTARIA

2021-04-212-AI37-P07-4-60-10

Departamento de Servicios Generales

PARTIDA		PARCIAL	TOTAL POR CONCEPTO	TOTAL
	Descripción			
14102	Aportaciones patronales de fondo de pensiones	\$1,764,064.81		
<b>Concepto: 140000 Seguridad Social</b>			<b>\$1,764,064.81</b>	
<b>Capítulo: 10000 Servicios Personales</b>				<b>\$1,764,064.81</b>



# Poder Judicial del Estado de Baja California

## Consejo de la Judicatura

19/11/2020 02:53:08 p.m.

Departamento de Programación y Presupuestos

Sistema Armonizado de Gestión de Programación y Presupuestación del Egreso - Todos los códigos

Ejercicio 2021

Aportación Estatal (ministración presupuestal)

Fuente de recursos: 60

Total por código programático

\$1,764,064.81

CLAVE PRESUPUESTARIA

2021-04-213-AI39-P07-1-60-10

Departamento de Informática

PARTIDA		PARCIAL	TOTAL POR CONCEPTO	TOTAL
	Descripción			
11301	Sueldo tabular al personal permanente	\$5,102,486.33		
	<b>Concepto: 110000 Remuneraciones al Personal de Carácter Permanente</b>		<b>\$5,102,486.33</b>	
13202	Prima vacacional	\$648,092.10		
13401	Compensaciones	\$3,341,814.95		
13203	Gratificación de fin de año	\$1,872,626.31		
13101	Primas por años de servicios efectivos prestados	\$43,766.60		
	<b>Concepto: 130000 Remuneraciones Adicionales y Especiales</b>		<b>\$5,906,299.96</b>	
14101	Aportaciones patronales de servicio médico	\$829,321.60		
	<b>Concepto: 140000 Seguridad Social</b>		<b>\$829,321.60</b>	
15404	Incentivo a la eficiencia	\$350,473.52		
15406	Fomento educativo	\$277,821.86		
15401	Canasta básica	\$683,609.41		
15402	Bono de transporte	\$363,558.64		
15403	Previsión social múltiple	\$1,578,752.49		
15405	Bono por buena disposición	\$138,163.97		
	<b>Concepto: 150000 Otras Prestaciones Sociales y Económicas</b>		<b>\$3,392,379.89</b>	
	<b>Capítulo: 10000 Servicios Personales</b>			<b>\$15,230,487.78</b>
21401	Materiales, útiles y equipos menores de tecnologías de la información y comunicación	\$1,884,390.24		



# Poder Judicial del Estado de Baja California

## Consejo de la Judicatura

Departamento de Programación y Presupuestos

Sistema Armonizado de Gestión de Programación y Presupuestación del Egreso - Todos los códigos

19/11/2020 02:53:08 p.m.

		<b>Ejercicio 2021</b>	
		<b>Fuente de recursos: 60</b>	
		<b>\$1,884,390.24</b>	
		Aportación Estatal (ministración presupuestal)	
<b>Concepto: 210000 Materiales de Administración, Emisión de documentos y Artículos Oficiales</b>			
24601	Material eléctrico	\$593,793.72	
<b>Concepto: 240000 Materiales y Artículos de Construcción y Reparación</b>		<b>\$593,793.72</b>	
29101	Herramientas menores	\$70,354.56	
29805	Refacciones y accesorios menores de equipos de comunicación y telecomunicación	\$43,200.00	
29401	Refacciones y accesorios menores de equipo de cómputo y tecnologías de la información	\$739,731.60	
<b>Concepto: 290000 Herramientas, Refacciones y Accesorios Menores</b>		<b>\$853,286.16</b>	
<b>Capítulo: 20000 Materiales y Suministros</b>		<b>\$3,331,470.12</b>	
31701	Servicio de acceso a internet, redes y procesamiento de información	\$2,237,095.56	
<b>Concepto: 310000 Servicios Básicos</b>		<b>\$2,237,095.56</b>	
32701	Arrendamiento de activos intangibles	\$2,312,084.04	
32301	Arrendamiento mobiliario y equipo de administración, educacional recreativo y bienes informáticos	\$108,000.00	
<b>Concepto: 320000 Servicios de Arrendamiento</b>		<b>\$2,420,084.04</b>	
33401	Servicios de capacitación	\$252,000.00	
<b>Concepto: 330000 Servicios, Profesionales, Científicos, Técnicos y Otros Servicios</b>		<b>\$252,000.00</b>	
35706	Instalación, reparación y mantenimiento de equipos de generación eléctrica y aparatos electrónicos	\$55,999.92	
35705	Instalación, reparación y mantenimiento de equipo de comunicación y telecomunicación	\$55,999.92	
35301	Instalación, reparación y mantenimiento de equipo de cómputo y tecnologías de la información	\$5,338,253.16	
<b>Concepto: 350000 Servicios de Instalación, Reparación, Mantenimiento y Conservación</b>		<b>\$5,450,253.00</b>	
<b>Capítulo: 30000 Servicios Generales</b>		<b>\$10,359,432.60</b>	
<b>Total por código programático</b>		<b>\$28,921,390.50</b>	





# Poder Judicial del Estado de Baja California

## Consejo de la Judicatura

19/11/2020 02:53:08 p.m.

Departamento de Programación y Presupuestos

Sistema Armonizado de Gestión de Programación y Presupuestación del Egreso - Todos los códigos

Ejercicio 2021

Aportación Estatal (ministración presupuestal)

Fuente de recursos: 60

CLAVE PRESUPUESTARIA		Departamento de Informática		
2021-04-213-AI39-P07-2-60-10				
PARTIDA		PARCIAL	TOTAL POR CONCEPTO	TOTAL
	Descripción			
51901	Otros mobiliarios y equipos de administración	\$111,999.96		
51502	Adquisición de impresor	\$438,110.64		
51501	Equipo de cómputo y tecnología de la información	\$12,656,994.72		
51503	Equipo de cómputo diverso	\$448,210.20		
<b>Concepto: 510000 Mobiliario y Equipo de Administración</b>			<b>\$13,655,315.52</b>	
52101	Equipos y aparatos audiovisuales	\$1,214,616.12		
<b>Concepto: 520000 Mobiliario y Equipo Educativo y Recreativo</b>			<b>\$1,214,616.12</b>	
56601	Equipos de generación eléctrica, aparatos y accesorios eléctricos	\$864,478.68		
56501	Equipo de comunicación y telefonía	\$1,601,037.84		
<b>Concepto: 560000 Maquinaria, Otros Equipos y Herramientas</b>			<b>\$2,465,516.52</b>	
59101	Software	\$995,860.44		
<b>Concepto: 590000 Activos intangibles</b>			<b>\$995,860.44</b>	
<b>Capítulo: 50000 Bienes muebles, inmuebles e intangibles</b>				<b>\$18,331,308.60</b>

Total por código programático

\$18,331,308.60

CLAVE PRESUPUESTARIA		Departamento de Informática		
2021-04-213-AI39-P07-4-60-10				
PARTIDA		PARCIAL	TOTAL POR CONCEPTO	TOTAL
	Descripción			
14102	Aportaciones patronales de fondo de pensiones	\$988,375.75		



# Poder Judicial del Estado de Baja California

## Consejo de la Judicatura

19/11/2020 02:53:08 p.m.

Departamento de Programación y Presupuestos

Sistema Armonizado de Gestión de Programación y Presupuestación del Egreso - Todos los códigos

Ejercicio 2021

Aportación Estatal (ministración presupuestal)

Fuente de recursos: 60

**Concepto: 140000 Seguridad Social**

**\$988,375.75**

**Capítulo: 10000 Servicios Personales**

**\$988,375.75**

**Total por código programático**

**\$988,375.75**

**CLAVE PRESUPUESTARIA**

**2021-04-221-AI34-P07-1-60-10**

**Departamento de Contabilidad y Finanzas**

<b>PARTIDA</b>		<b>PARCIAL</b>	<b>TOTAL POR CONCEPTO</b>	<b>TOTAL</b>
	<b>Descripción</b>			
11301	Sueldo tabular al personal permanente	\$2,407,342.49		
	<b>Concepto: 110000 Remuneraciones al Personal de Carácter Permanente</b>		<b>\$2,407,342.49</b>	
13101	Primas por años de servicios efectivos prestados	\$32,499.60		
13401	Compensaciones	\$2,156,549.83		
13203	Gratificación de fin de año	\$921,805.81		
13202	Prima vacacional	\$330,712.72		
	<b>Concepto: 130000 Remuneraciones Adicionales y Especiales</b>		<b>\$3,441,567.96</b>	
14101	Aportaciones patronales de servicio médico	\$368,998.29		
	<b>Concepto: 140000 Seguridad Social</b>		<b>\$368,998.29</b>	
15402	Bono de transporte	\$149,529.94		
15405	Bono por buena disposición	\$43,176.25		
15406	Fomento educativo	\$105,998.87		
15404	Incentivo a la eficiencia	\$129,914.74		
15403	Previsión social múltiple	\$493,360.18		
15401	Canasta básica	\$262,371.35		
	<b>Concepto: 150000 Otras Prestaciones Sociales y Económicas</b>		<b>\$1,184,351.33</b>	



# Poder Judicial del Estado de Baja California

## Consejo de la Judicatura

19/11/2020 02:53:08 p.m.

Departamento de Programación y Presupuestos

Sistema Armonizado de Gestión de Programación y Presupuestación del Egreso - Todos los códigos

Ejercicio 2021

Aportación Estatal (ministración presupuestal)

Fuente de recursos: 60

\$7,402,260.07

Capítulo: 10000 Servicios Personales

34101 Intereses, comisiones y servicios bancarios \$399,999.96

Concepto: 340000 Servicios Financieros, Bancarios y Comerciales \$399,999.96

Capítulo: 30000 Servicios Generales \$399,999.96

Total por código programático \$7,802,260.03

CLAVE PRESUPUESTARIA

2021-04-221-AI34-P07-4-60-10

Departamento de Contabilidad y Finanzas

PARTIDA		PARCIAL	TOTAL POR CONCEPTO	TOTAL
	Descripción			

14102 Aportaciones patronales de fondo de pensiones \$404,660.89

Concepto: 140000 Seguridad Social \$404,660.89

Capítulo: 10000 Servicios Personales \$404,660.89

Total por código programático \$404,660.89

CLAVE PRESUPUESTARIA

2021-04-222-AI33-P07-1-60-10

Departamento de Programación y Presupuesto

PARTIDA		PARCIAL	TOTAL POR CONCEPTO	TOTAL
	Descripción			

11301 Sueldo tabular al personal permanente \$1,049,067.88

Concepto: 110000 Remuneraciones al Personal de Carácter Permanente \$1,049,067.88

13203 Gratificación de fin de año \$426,946.22

13401 Compensaciones \$1,150,313.40

13202 Prima vacacional \$138,099.50

13101 Primas por años de servicios efectivos prestados \$8,883.21



# Poder Judicial del Estado de Baja California

## Consejo de la Judicatura

19/11/2020 02:53:08 p.m.

Departamento de Programación y Presupuestos

Sistema Armonizado de Gestión de Programación y Presupuestación del Egreso - Todos los códigos

**Ejercicio 2021**

Aportación Estatal (ministración presupuestal)

**Fuente de recursos: 60**

**Concepto: 130000 Remuneraciones Adicionales y Especiales**

**\$1,724,242.33**

14101 Aportaciones patronales de servicio médico \$160,340.88

**Concepto: 140000 Seguridad Social**

**\$160,340.88**

15402 Bono de transporte \$56,603.14

15406 Fomento educativo \$36,257.39

15404 Incentivo a la eficiencia \$45,223.62

15403 Previsión social múltiple \$197,344.03

15401 Canasta básica \$98,787.00

15405 Bono por buena disposición \$17,270.50

**Concepto: 150000 Otras Prestaciones Sociales y Económicas**

**\$451,485.68**

**Capítulo: 10000 Servicios Personales**

**\$3,385,136.77**

**Total por código programático**

**\$3,385,136.77**

**CLAVE PRESUPUESTARIA**

**2021-04-222-AI33-P07-4-60-10**

**Departamento de Programación y Presupuesto**

**PARTIDA**

**Descripción**

**PARCIAL**

**TOTAL POR CONCEPTO**

**TOTAL**

14102 Aportaciones patronales de fondo de pensiones \$163,450.22

**Concepto: 140000 Seguridad Social**

**\$163,450.22**

**Capítulo: 10000 Servicios Personales**

**\$163,450.22**

**Total por código programático**

**\$163,450.22**

**CLAVE PRESUPUESTARIA**

**2021-04-230-AI53-M14-1-60-10**

**Archivo Judicial**



# Poder Judicial del Estado de Baja California

## Consejo de la Judicatura

19/11/2020 02:53:08 p.m.

Departamento de Programación y Presupuestos

Sistema Armonizado de Gestión de Programación y Presupuestación del Egreso - Todos los códigos

Ejercicio 2021

Aportación Estatal (ministración presupuestal)

Fuente de recursos: 60

PARTIDA		PARCIAL	TOTAL POR CONCEPTO	TOTAL
	Descripción			
11301	Sueldo tabular al personal permanente	\$2,517,218.44		
	<b>Concepto: 110000 Remuneraciones al Personal de Carácter Permanente</b>		<b>\$2,517,218.44</b>	
13401	Compensaciones	\$420,795.87		
13101	Primas por años de servicios efectivos prestados	\$63,861.98		
13203	Gratificación de fin de año	\$850,427.28		
13202	Prima vacacional	\$344,063.24		
	<b>Concepto: 130000 Remuneraciones Adicionales y Especiales</b>		<b>\$1,679,148.37</b>	
14101	Aportaciones patronales de servicio médico	\$468,576.31		
	<b>Concepto: 140000 Seguridad Social</b>		<b>\$468,576.31</b>	
15402	Bono de transporte	\$255,473.90		
15403	Previsión social múltiple	\$1,184,064.32		
15406	Fomento educativo	\$229,132.64		
15405	Bono por buena disposición	\$103,622.98		
15404	Incentivo a la eficiencia	\$282,745.57		
15401	Canasta básica	\$502,885.66		
	<b>Concepto: 150000 Otras Prestaciones Sociales y Económicas</b>		<b>\$2,557,925.07</b>	
	<b>Capítulo: 10000 Servicios Personales</b>			<b>\$7,222,868.19</b>

Total por código programático

\$7,222,868.19

CLAVE PRESUPUESTARIA

2021-04-230-AI53-M14-1-60-20

Archivo Judicial

PARTIDA



# Poder Judicial del Estado de Baja California

## Consejo de la Judicatura

19/11/2020 02:53:08 p.m.

Departamento de Programación y Presupuestos

Sistema Armonizado de Gestión de Programación y Presupuestación del Egreso - Todos los códigos

Ejercicio 2021

		Aportación Estatal (ministración presupuestal)	Fuente de recursos: 60	
	Descripción	PARCIAL	TOTAL POR CONCEPTO	TOTAL
11301	Sueldo tabular al personal permanente	\$1,343,992.69		
	<b>Concepto: 110000 Remuneraciones al Personal de Carácter Permanente</b>		<b>\$1,343,992.69</b>	
13401	Compensaciones	\$159,063.73		
13101	Primas por años de servicios efectivos prestados	\$37,536.98		
13203	Gratificación de fin de año	\$437,877.44		
13202	Prima vacacional	\$174,624.76		
	<b>Concepto: 130000 Remuneraciones Adicionales y Especiales</b>		<b>\$809,102.91</b>	
14101	Aportaciones patronales de servicio médico	\$246,656.14		
	<b>Concepto: 140000 Seguridad Social</b>		<b>\$246,656.14</b>	
15404	Incentivo a la eficiencia	\$148,638.14		
15406	Fomento educativo	\$122,255.56		
15403	Previsión social múltiple	\$592,032.20		
15401	Canasta básica	\$272,795.16		
15402	Bono de transporte	\$136,078.17		
15405	Bono por buena disposición	\$51,811.49		
	<b>Concepto: 150000 Otras Prestaciones Sociales y Económicas</b>		<b>\$1,323,610.72</b>	
	<b>Capítulo: 10000 Servicios Personales</b>			<b>\$3,723,362.46</b>

Total por código programático

\$3,723,362.46

<b>CLAVE PRESUPUESTARIA</b>
2021-04-230-AI53-M14-4-60-10

Archivo Judicial

PARTIDA		PARCIAL	TOTAL POR CONCEPTO	TOTAL
	Descripción			



# Poder Judicial del Estado de Baja California

## Consejo de la Judicatura

19/11/2020 02:53:08 p.m.

Departamento de Programación y Presupuestos

Sistema Armonizado de Gestión de Programación y Presupuestación del Egreso - Todos los códigos

**Ejercicio 2021**

Aportación Estatal (ministración presupuestal)

Fuente de recursos: 60

14102 Aportaciones patronales de fondo de pensiones

\$696,679.15

**Concepto: 140000 Seguridad Social**

**\$696,679.15**

**Capítulo: 10000 Servicios Personales**

**\$696,679.15**

**Total por código programático**

**\$696,679.15**

**CLAVE PRESUPUESTARIA**

**2021-04-230-AI53-M14-4-60-20**

**Archivo Judicial**

PARTIDA		PARCIAL	TOTAL POR CONCEPTO	TOTAL
	Descripción			

14102 Aportaciones patronales de fondo de pensiones

\$366,466.90

**Concepto: 140000 Seguridad Social**

**\$366,466.90**

**Capítulo: 10000 Servicios Personales**

**\$366,466.90**

**Total por código programático**

**\$366,466.90**

**CLAVE PRESUPUESTARIA**

**2021-04-240-AI56-P07-1-60-10**

**Servicio Médico Forense**

PARTIDA		PARCIAL	TOTAL POR CONCEPTO	TOTAL
	Descripción			

11301 Sueldo tabular al personal permanente

\$3,615,634.36

**Concepto: 110000 Remuneraciones al Personal de Carácter Permanente**

**\$3,615,634.36**

13203 Gratificación de fin de año

\$1,207,901.72

13202 Prima vacacional

\$425,594.74

13401 Compensaciones

\$1,970,398.13

13101 Primas por años de servicios efectivos prestados

\$45,120.49

**Concepto: 130000 Remuneraciones Adicionales y Especiales**

**\$3,649,015.08**



# Poder Judicial del Estado de Baja California

## Consejo de la Judicatura

19/11/2020 02:53:08 p.m.

Departamento de Programación y Presupuestos

Sistema Armonizado de Gestión de Programación y Presupuestación del Egreso - Todos los códigos

Ejercicio 2021

Fuente de recursos: 60

Aportación Estatal (ministración presupuestal)

14101	Aportaciones patronales de servicio médico	\$527,207.71	
	<b>Concepto: 140000 Seguridad Social</b>		<b>\$527,207.71</b>
15402	Bono de transporte	\$237,647.59	
15404	Incentivo a la eficiencia	\$208,974.49	
15403	Previsión social múltiple	\$888,048.27	
15405	Bono por buena disposición	\$77,717.25	
15401	Canasta básica	\$423,097.45	
15406	Fomento educativo	\$168,122.65	
	<b>Concepto: 150000 Otras Prestaciones Sociales y Económicas</b>		<b>\$2,003,607.70</b>
	<b>Capítulo: 10000 Servicios Personales</b>		<b>\$9,795,464.85</b>
35401	Instalación, reparación y mantenimiento de equipo e instrumental médico y de laboratorio	\$9,999.96	
	<b>Concepto: 350000 Servicios de Instalación, Reparación, Mantenimiento y Conservación</b>		<b>\$9,999.96</b>
	<b>Capítulo: 30000 Servicios Generales</b>		<b>\$9,999.96</b>

Total por código programático

\$9,805,464.81

CLAVE PRESUPUESTARIA

2021-04-240-AI56-P07-1-60-20

Servicio Médico Forense

PARTIDA

Descripción

PARCIAL

TOTAL POR CONCEPTO

TOTAL

11301	Sueldo tabular al personal permanente	\$4,490,134.98	
	<b>Concepto: 110000 Remuneraciones al Personal de Carácter Permanente</b>		<b>\$4,490,134.98</b>
13101	Primas por años de servicios efectivos prestados	\$29,412.22	
13203	Gratificación de fin de año	\$1,265,364.79	
13202	Prima vacacional	\$416,838.50	





# Poder Judicial del Estado de Baja California

## Consejo de la Judicatura

19/11/2020 02:53:08 p.m.

Departamento de Programación y Presupuestos

Sistema Armonizado de Gestión de Programación y Presupuestación del Egreso - Todos los códigos

Ejercicio 2021

Fuente de recursos: 60

Aportación Estatal (ministración presupuestal)

13401	Compensaciones	\$2,008,567.65	
	<b>Concepto: 130000 Remuneraciones Adicionales y Especiales</b>		<b>\$3,720,183.16</b>
14101	Aportaciones patronales de servicio médico	\$555,363.54	
	<b>Concepto: 140000 Seguridad Social</b>		<b>\$555,363.54</b>
15402	Bono de transporte	\$216,209.76	
15401	Canasta básica	\$362,535.16	
15405	Bono por buena disposición	\$43,176.25	
15403	Previsión social múltiple	\$493,360.18	
15404	Incentivo a la eficiencia	\$119,790.39	
15406	Fomento educativo	\$97,416.00	
	<b>Concepto: 150000 Otras Prestaciones Sociales y Económicas</b>		<b>\$1,332,487.74</b>
	<b>Capítulo: 10000 Servicios Personales</b>		<b>\$10,098,169.42</b>

Total por código programático

\$10,098,169.42

CLAVE PRESUPUESTARIA

2021-04-240-AI56-P07-1-60-30

Servicio Médico Forense

PARTIDA

Descripción

PARCIAL

TOTAL POR CONCEPTO

TOTAL

11301	Sueldo tabular al personal permanente	\$1,453,106.83	
	<b>Concepto: 110000 Remuneraciones al Personal de Carácter Permanente</b>		<b>\$1,453,106.83</b>
13203	Gratificación de fin de año	\$443,442.67	
13401	Compensaciones	\$814,219.47	
13202	Prima vacacional	\$141,879.76	
13101	Primas por años de servicios efectivos prestados	\$5,470.83	



# Poder Judicial del Estado de Baja California

## Consejo de la Judicatura

19/11/2020 02:53:08 p.m.

Departamento de Programación y Presupuestos

Sistema Armonizado de Gestión de Programación y Presupuestación del Egreso - Todos los códigos

**Ejercicio 2021**

Aportación Estatal (ministración presupuestal)

**Fuente de recursos: 60**

**Concepto: 130000 Remuneraciones Adicionales y Especiales**

**\$1,405,012.73**

14101 Aportaciones patronales de servicio médico \$183,577.18

**Concepto: 140000 Seguridad Social**

**\$183,577.18**

15406 Fomento educativo \$32,869.40

15405 Bono por buena disposición \$17,270.50

15404 Incentivo a la eficiencia \$42,604.64

15403 Previsión social múltiple \$197,344.03

15402 Bono de transporte \$70,198.20

15401 Canasta básica \$124,400.86

**Concepto: 150000 Otras Prestaciones Sociales y Económicas**

**\$484,687.63**

**Capítulo: 10000 Servicios Personales**

**\$3,526,384.37**

**Total por código programático**

**\$3,526,384.37**

**CLAVE PRESUPUESTARIA**

**2021-04-240-AI56-P07-4-60-10**

**Servicio Médico Forense**

PARTIDA		PARCIAL	TOTAL POR CONCEPTO	TOTAL
	Descripción			

14102 Aportaciones patronales de fondo de pensiones \$512,154.07

**Concepto: 140000 Seguridad Social**

**\$512,154.07**

**Capítulo: 10000 Servicios Personales**

**\$512,154.07**

**Total por código programático**

**\$512,154.07**

**CLAVE PRESUPUESTARIA**

**2021-04-240-AI56-P07-4-60-20**

**Servicio Médico Forense**

PARTIDA				
---------	--	--	--	--



# Poder Judicial del Estado de Baja California

## Consejo de la Judicatura

19/11/2020 02:53:08 p.m.

Departamento de Programación y Presupuestos

Sistema Armonizado de Gestión de Programación y Presupuestación del Egreso - Todos los códigos

Ejercicio 2021

		Aportación Estatal (ministración presupuestal)	Fuente de recursos: 60	
	Descripción	PARCIAL	TOTAL POR CONCEPTO	TOTAL
14102	Aportaciones patronales de fondo de pensiones	\$294,654.07		
	<b>Concepto: 140000 Seguridad Social</b>		<b>\$294,654.07</b>	
	<b>Capítulo: 10000 Servicios Personales</b>			<b>\$294,654.07</b>

Total por código programático

\$294,654.07

<b>CLAVE PRESUPUESTARIA</b>
<b>2021-04-240-AI56-P07-4-60-30</b>

Servicio Médico Forense

PARTIDA		PARCIAL	TOTAL POR CONCEPTO	TOTAL
	Descripción			
14102	Aportaciones patronales de fondo de pensiones	\$104,079.35		
	<b>Concepto: 140000 Seguridad Social</b>		<b>\$104,079.35</b>	
	<b>Capítulo: 10000 Servicios Personales</b>			<b>\$104,079.35</b>

Total por código programático

\$104,079.35

<b>CLAVE PRESUPUESTARIA</b>
<b>2021-04-301-AI62-P07-1-60-10</b>

Visitaduría Zona Costa

PARTIDA		PARCIAL	TOTAL POR CONCEPTO	TOTAL
	Descripción			
11301	Sueldo tabular al personal permanente	\$171,442.31		
	<b>Concepto: 110000 Remuneraciones al Personal de Carácter Permanente</b>		<b>\$171,442.31</b>	
13202	Prima vacacional	\$32,167.10		
13203	Gratificación de fin de año	\$107,223.66		
13401	Compensaciones	\$473,281.98		



# Poder Judicial del Estado de Baja California

## Consejo de la Judicatura

19/11/2020 02:53:08 p.m.

Departamento de Programación y Presupuestos

Sistema Armonizado de Gestión de Programación y Presupuestación del Egreso - Todos los códigos

Ejercicio 2021

Aportación Estatal (ministración presupuestal)

Fuente de recursos: 60

**Concepto: 130000 Remuneraciones Adicionales y Especiales**

**\$612,672.74**

14101 Aportaciones patronales de servicio médico \$17,379.72

**Concepto: 140000 Seguridad Social**

**\$17,379.72**

15402 Bono de transporte \$3,454.09

15401 Canasta básica \$4,098.83

**Concepto: 150000 Otras Prestaciones Sociales y Económicas**

**\$7,552.92**

**Capítulo: 10000 Servicios Personales**

**\$809,047.69**

**Total por código programático**

**\$809,047.69**

**CLAVE PRESUPUESTARIA**

**2021-04-302-AI62-P07-1-60-10**

**Visitaduría Zona Valle**

**PARTIDA**

**Descripción**

**PARCIAL**

**TOTAL POR CONCEPTO**

**TOTAL**

11301 Sueldo tabular al personal permanente \$406,494.12

**Concepto: 110000 Remuneraciones al Personal de Carácter Permanente**

**\$406,494.12**

13203 Gratificación de fin de año \$186,270.00

13101 Primas por años de servicios efectivos prestados \$8,558.32

13401 Compensaciones \$514,574.31

13202 Prima vacacional \$67,442.44

**Concepto: 130000 Remuneraciones Adicionales y Especiales**

**\$776,845.07**

14101 Aportaciones patronales de servicio médico \$60,985.36

**Concepto: 140000 Seguridad Social**

**\$60,985.36**

15403 Previsión social múltiple \$98,672.03

15405 Bono por buena disposición \$8,635.25



# Poder Judicial del Estado de Baja California

## Consejo de la Judicatura

19/11/2020 02:53:08 p.m.

Departamento de Programación y Presupuestos

Sistema Armonizado de Gestión de Programación y Presupuestación del Egreso - Todos los códigos

Ejercicio 2021

Fuente de recursos: 60

Aportación Estatal (ministración presupuestal)

15401	Canasta básica	\$51,699.67
15406	Fomento educativo	\$23,834.24
15404	Incentivo a la eficiencia	\$27,699.08
15402	Bono de transporte	\$29,309.76

**Concepto: 150000 Otras Prestaciones Sociales y Económicas \$239,850.03**

**Capítulo: 10000 Servicios Personales \$1,484,174.58**

**Total por código programático \$1,484,174.58**

**CLAVE PRESUPUESTARIA**

**2021-04-302-AI62-P07-4-60-10**

**Visitaduría Zona Valle**

<b>PARTIDA</b>		<b>PARCIAL</b>	<b>TOTAL POR CONCEPTO</b>	<b>TOTAL</b>
	<b>Descripción</b>			

14102	Aportaciones patronales de fondo de pensiones	\$68,733.41		
-------	---	-------------	--	--

**Concepto: 140000 Seguridad Social \$68,733.41**

**Capítulo: 10000 Servicios Personales \$68,733.41**

**Total por código programático \$68,733.41**

**CLAVE PRESUPUESTARIA**

**2021-04-511-AI54-P07-1-60-10**

**Biblioteca**

<b>PARTIDA</b>		<b>PARCIAL</b>	<b>TOTAL POR CONCEPTO</b>	<b>TOTAL</b>
	<b>Descripción</b>			

11301	Sueldo tabular al personal permanente	\$146,314.54		
-------	---------------------------------------	--------------	--	--

**Concepto: 110000 Remuneraciones al Personal de Carácter Permanente \$146,314.54**

13202	Prima vacacional	\$15,120.00		
-------	------------------	-------------	--	--

13203	Gratificación de fin de año	\$50,401.56		
-------	-----------------------------	-------------	--	--



# Poder Judicial del Estado de Baja California

## Consejo de la Judicatura

19/11/2020 02:53:08 p.m.

Departamento de Programación y Presupuestos

Sistema Armonizado de Gestión de Programación y Presupuestación del Egreso - Todos los códigos

**Ejercicio 2021**

Aportación Estatal (ministración presupuestal)

**Fuente de recursos: 60**

**Concepto: 130000 Remuneraciones Adicionales y Especiales**

**\$65,521.56**

14101 Aportaciones patronales de servicio médico \$29,770.46

**Concepto: 140000 Seguridad Social**

**\$29,770.46**

15404 Incentivo a la eficiencia \$19,320.62

15403 Previsión social múltiple \$98,672.03

15401 Canasta básica \$30,691.96

15406 Fomento educativo \$14,836.32

15405 Bono por buena disposición \$8,635.25

15402 Bono de transporte \$16,094.69

**Concepto: 150000 Otras Prestaciones Sociales y Económicas**

**\$188,250.87**

**Capítulo: 10000 Servicios Personales**

**\$429,857.43**

**Total por código programático**

**\$429,857.43**

**CLAVE PRESUPUESTARIA**

**2021-04-511-AI54-P07-4-60-10**

**Biblioteca**

**PARTIDA**

**Descripción**

**PARCIAL**

**TOTAL POR CONCEPTO**

**TOTAL**

14102 Aportaciones patronales de fondo de pensiones \$46,925.72

**Concepto: 140000 Seguridad Social**

**\$46,925.72**

**Capítulo: 10000 Servicios Personales**

**\$46,925.72**

**Total por código programático**

**\$46,925.72**

**CLAVE PRESUPUESTARIA**

**2021-04-900-AI31-P07-1-60-10**

**Secretaría General del Consejo de la Judicatura**



# Poder Judicial del Estado de Baja California

## Consejo de la Judicatura

19/11/2020 02:53:08 p.m.

Departamento de Programación y Presupuestos

Sistema Armonizado de Gestión de Programación y Presupuestación del Egreso - Todos los códigos

Ejercicio 2021

Aportación Estatal (ministración presupuestal)

Fuente de recursos: 60

PARTIDA		PARCIAL	TOTAL POR CONCEPTO	TOTAL
	Descripción			
11301	Sueldo tabular al personal permanente	\$1,119,507.16		
	<b>Concepto: 110000 Remuneraciones al Personal de Carácter Permanente</b>		<b>\$1,119,507.16</b>	
13101	Primas por años de servicios efectivos prestados	\$17,441.54		
13202	Prima vacacional	\$172,760.56		
13401	Compensaciones	\$1,285,623.70		
13203	Gratificación de fin de año	\$490,805.53		
	<b>Concepto: 130000 Remuneraciones Adicionales y Especiales</b>		<b>\$1,966,631.33</b>	
14101	Aportaciones patronales de servicio médico	\$167,115.14		
	<b>Concepto: 140000 Seguridad Social</b>		<b>\$167,115.14</b>	
15403	Previsión social múltiple	\$296,016.07		
15404	Incentivo a la eficiencia	\$70,436.92		
15406	Fomento educativo	\$56,518.92		
15401	Canasta básica	\$135,662.12		
15405	Bono por buena disposición	\$25,905.76		
15402	Bono de transporte	\$74,964.30		
	<b>Concepto: 150000 Otras Prestaciones Sociales y Económicas</b>		<b>\$659,504.09</b>	
	<b>Capítulo: 10000 Servicios Personales</b>			<b>\$3,912,757.72</b>

Total por código programático

\$3,912,757.72

CLAVE PRESUPUESTARIA

2021-04-900-AI31-P07-4-60-10

Secretaría General del Consejo de la Judicatura

PARTIDA			
---------	--	--	--



# Poder Judicial del Estado de Baja California

## Consejo de la Judicatura

19/11/2020 02:53:08 p.m.

Departamento de Programación y Presupuestos

Sistema Armonizado de Gestión de Programación y Presupuestación del Egreso - Todos los códigos

				<b>Ejercicio 2021</b>	
		Aportación Estatal (ministración presupuestal)		Fuente de recursos: 60	
	Descripción	PARCIAL	TOTAL POR CONCEPTO	TOTAL	
14102	Aportaciones patronales de fondo de pensiones	\$172,626.99			
	<b>Concepto: 140000 Seguridad Social</b>			<b>\$172,626.99</b>	
	<b>Capítulo: 10000 Servicios Personales</b>				<b>\$172,626.99</b>

### Total por código programático

**\$172,626.99**

CLAVE PRESUPUESTARIA					
2021-04-910-AI31-P07-1-60-10		Oficialía de Partes			
PARTIDA					
	Descripción	PARCIAL	TOTAL POR CONCEPTO	TOTAL	
11301	Sueldo tabular al personal permanente	\$2,406,186.40			
	<b>Concepto: 110000 Remuneraciones al Personal de Carácter Permanente</b>			<b>\$2,406,186.40</b>	
13101	Primas por años de servicios efectivos prestados	\$57,416.21			
13203	Gratificación de fin de año	\$790,243.66			
13202	Prima vacacional	\$310,103.00			
13401	Compensaciones	\$340,351.43			
	<b>Concepto: 130000 Remuneraciones Adicionales y Especiales</b>			<b>\$1,498,114.30</b>	
14101	Aportaciones patronales de servicio médico	\$439,566.26			
	<b>Concepto: 140000 Seguridad Social</b>			<b>\$439,566.26</b>	
15406	Fomento educativo	\$210,046.55			
15401	Canasta básica	\$469,699.44			
15405	Bono por buena disposición	\$94,987.74			
15402	Bono de transporte	\$238,223.27			
15403	Previsión social múltiple	\$1,085,392.31			





# Poder Judicial del Estado de Baja California

## Consejo de la Judicatura

19/11/2020 02:53:08 p.m.

Departamento de Programación y Presupuestos

Sistema Armonizado de Gestión de Programación y Presupuestación del Egreso - Todos los códigos

**Ejercicio 2021**

Aportación Estatal (ministración presupuestal)

**Fuente de recursos: 60**

15404 Incentivo a la eficiencia \$258,894.64

**Concepto: 150000 Otras Prestaciones Sociales y Económicas \$2,357,243.95**

**Capítulo: 10000 Servicios Personales \$6,701,110.91**

**Total por código programático \$6,701,110.91**

**CLAVE PRESUPUESTARIA**

**2021-04-910-AI31-P07-4-60-10**

**Oficialía de Partes**

**PARTIDA**

**Descripción**

**PARCIAL**

**TOTAL POR CONCEPTO**

**TOTAL**

14102 Aportaciones patronales de fondo de pensiones \$637,793.70

**Concepto: 140000 Seguridad Social \$637,793.70**

**Capítulo: 10000 Servicios Personales \$637,793.70**

**Total por código programático \$637,793.70**

**Total General: \$1,319,424,250.00**

**PODER JUDICIAL DEL ESTADO DE BAJA CALIFORNIA**  
**PLANTILLA DE PERSONAL**  
**PRESUPUESTO DE EGRESOS 2021**

AÑO	RAMO	DEP	AI	PGR	TG	FTE	LOC	DEPENDENCIA	PARTIDO JUDICIAL	NO. DE EMPLEADO	NOMBRE	SEXO	PLAZA	TIPO	NIVEL	CATEGORIA
2021	04	230	AI53	M14	1	60	10	ARCHIVO JUDICIAL DE MEXICALI	MEXICALI	2096393	BLANCO CURIEL LUIS JORGE	M	100000581085	B	16	JEFE DE SECCION E (B)
2021	04	230	AI53	M14	1	60	10	ARCHIVO JUDICIAL DE MEXICALI	MEXICALI	2142824	HAROS LOPEZ MAYRA TERESA	F	100002161207	B	16	JEFE DE SECCION E (B)
2021	04	230	AI53	M14	1	60	10	ARCHIVO JUDICIAL DE MEXICALI	MEXICALI	2164450	BALDERRAMA ESPINOZA RICARDO	M	100090251015	B	15	COMISARIO NIVEL 15 (B)
2021	04	230	AI53	M14	1	60	10	ARCHIVO JUDICIAL DE MEXICALI	MEXICALI	2182327	CORTES BALLESTEROS SALOMON	M	100050061087	B	16	JEFE DE SECCION E (B)
2021	04	230	AI53	M14	1	60	10	ARCHIVO JUDICIAL DE MEXICALI	MEXICALI	2294596	ROMERO LOPEZ FERNANDO ARTURO	M	10001701018	B	15	JEFE DE SECCION D (B)
2021	04	230	AI53	M14	1	60	10	ARCHIVO JUDICIAL DE MEXICALI	MEXICALI	2294608	GANDARA SANCHEZ GERARDO	M	100090271015	B	15	JEFE DE SECCION D (B)
2021	04	230	AI53	M14	1	60	10	ARCHIVO JUDICIAL DE MEXICALI	MEXICALI	2299090	CORDERO LARA JOAQUIN HUMBERTO	M	100102141013	B	09	OFICIAL ADMINISTRATIVO A (B)
2021	04	230	AI53	M14	1	60	10	ARCHIVO JUDICIAL DE MEXICALI	MEXICALI	3043421	PAEZ ROQUE PATRICIA GUADALUPE	F	100098471013	B	04	AUXILIAR ADMVO NIV.03 (B)
2021	04	230	AI53	M14	1	60	10	ARCHIVO JUDICIAL DE MEXICALI	MEXICALI	3044252	FUENTES CERRATO JOEL ALBERTO	M	100109391013	B	06	AUXILIAR ADMVO NIV.06 (B)
2021	04	230	AI53	M14	1	60	10	ARCHIVO JUDICIAL DE MEXICALI	MEXICALI	3045313	GRANILLO RAMIREZ BIANCA PATRICIA	F	100115711013	B	06	AUXILIAR ADMVO NIV.06 (B)
2021	04	230	AI53	M14	1	60	10	ARCHIVO JUDICIAL DE MEXICALI	MEXICALI	3045978	GUTIERREZ MOSQUEDA JUAN RAUL	M	100111581013	B	05	AUXILIAR ADMVO NIV.05 (B)
2021	04	230	AI53	M14	1	60	10	ARCHIVO JUDICIAL DE MEXICALI	MEXICALI	3059882	GARCIA CABELLO ALEJANDRA ELIZABETH	F	110118192026	C	02	AUXILIAR ADMINISTRATIVO (C)
2021	04	230	AI53	M14	1	60	10	ARCHIVO JUDICIAL DE MEXICALI	MEXICALI	3067485	LOPEZ PADILLA CESAR	M	1F0079032092	C	17	JEFE DE DEPARTAMENTO (C)
2021	04	230	AI53	M14	1	60	10	ARCHIVO JUDICIAL DE MEXICALI	MEXICALI	3068443	RUIZ MEDINA LETICIA	F	100114591013	B	03	AUXILIAR ADMVO NIV.02 (B)
2021	04	230	AI53	M14	1	60	30	ARCHIVO JUDICIAL DE ENSENADA	ENSENADA	VACANTE	VACANTE	-	100024191087	B	01	EMPLEADO DE BASE NIVEL 1
2021	04	230	AI53	M14	1	60	20	ARCHIVO JUDICIAL DE TIJUANA	TIJUANA	2140089	CRUZ VEIGA RENE MARTIN	M	100000991160	B	16	JEFE DE SECCION E (B)
2021	04	230	AI53	M14	1	60	20	ARCHIVO JUDICIAL DE TIJUANA	TIJUANA	229194K	LECHUGA TEJADA GERARDO	M	100050151018	B	15	JEFE DE SECCION D (B)
2021	04	230	AI53	M14	1	60	20	ARCHIVO JUDICIAL DE TIJUANA	TIJUANA	229217K	ROLDAN TAPIA HANZ	M	100000971018	B	15	JEFE DE SECCION D (B)
2021	04	230	AI53	M14	1	60	20	ARCHIVO JUDICIAL DE TIJUANA	TIJUANA	2292226	RIVAS PULIDO FRANCISCO EUSEBIO	M	100049301018	B	15	JEFE DE SECCION D (B)
2021	04	230	AI53	M14	1	60	20	ARCHIVO JUDICIAL DE TIJUANA	TIJUANA	2293985	QUINTERO VILLARREAL MARIO	M	100091711013	B	15	JEFE DE SECCION D (B)
2021	04	230	AI53	M14	1	60	20	ARCHIVO JUDICIAL DE TIJUANA	TIJUANA	3061347	VALENZUELA SALAZAR HUMBERTO ADOLFO	M	180110222176	C	15	COORDINADOR (C)
2021	04	230	AI53	M14	1	60	20	ARCHIVO JUDICIAL DE TIJUANA	TIJUANA	3069823	ROLDAN BUENO HORACIO	M	110093301013	B	03	AUXILIAR ADMVO NIV.02 (B)
2021	04	511	AI54	PO7	1	60	10	BIBLIOTECA	MEXICALI	3052636	CHAIRRES ROBLES CYNTHIA TERESA	F	100128011013	B	02	AUXILIAR ADMVO. NIV.01 (B)
2021	04	150	AI16	E06	1	60	30	CENTRO ESTATAL DE JUSTICIA ALTERNATIVA DE ENSENADA	ENSENADA	2297314	ORTEGA BORREGO GABRIELA DE M.	F	100070621057	B	15	SUB-JEFE DE SECCION (B)
2021	04	150	AI16	E06	1	60	30	CENTRO ESTATAL DE JUSTICIA ALTERNATIVA DE ENSENADA	ENSENADA	3046367	ZEPEDA BERRELLEZA MARGARITA DE JESUS	F	110118632178	C	15	CONCILIADOR (C)
2021	04	150	AI16	E06	1	60	30	CENTRO ESTATAL DE JUSTICIA ALTERNATIVA DE ENSENADA	ENSENADA	3048949	CRUZ SALAZAR ERIKA	F	110118622178	C	15	CONCILIADOR (C)
2021	04	150	AI16	E06	1	60	30	CENTRO ESTATAL DE JUSTICIA ALTERNATIVA DE ENSENADA	ENSENADA	3049751	ADAME MUÑOZ MARIA CRISTINA	F	110118642178	C	15	CONCILIADOR (C)
2021	04	150	AI16	E06	1	60	30	CENTRO ESTATAL DE JUSTICIA ALTERNATIVA DE ENSENADA	ENSENADA	3056917	ARELLANO ZEPEDA GERARDO ALONSO	M	110115492181	C	15	MEDIADOR (C)
2021	04	150	AI16	E06	1	60	30	CENTRO ESTATAL DE JUSTICIA ALTERNATIVA DE ENSENADA	ENSENADA	3060139	VAZQUEZ ESPINOZA JORGE LUIS	M	110118792643	C	01	COMISARIO NIVEL. 01 (C)
2021	04	150	AI16	E06	1	60	30	CENTRO ESTATAL DE JUSTICIA ALTERNATIVA DE ENSENADA	ENSENADA	3060148	VELASCO MONTOYA GRISEL	F	110118802026	C	02	AUXILIAR ADMINISTRATIVO (C)
2021	04	150	AI16	E06	1	60	10	CENTRO ESTATAL DE JUSTICIA ALTERNATIVA DE MEXICALI	MEXICALI	2290927	SALAZAR CUEVAS MONICA LIZET	F	110112022181	C	15	MEDIADOR (C)
2021	04	150	AI16	E06	1	60	10	CENTRO ESTATAL DE JUSTICIA ALTERNATIVA DE MEXICALI	MEXICALI	2296063	MORALES DURÓN CARLO ANTONIO	M	100114051013	B	06	COMISARIO NIVEL 06 (B)
2021	04	150	AI16	E06	1	60	10	CENTRO ESTATAL DE JUSTICIA ALTERNATIVA DE MEXICALI	MEXICALI	3041568	VILLASANA ARIAS GUADALUPE FABIOLA	F	100127111013	B	03	AUXILIAR ADMVO NIV.02 (B)
2021	04	150	AI16	E06	1	60	10	CENTRO ESTATAL DE JUSTICIA ALTERNATIVA DE MEXICALI	MEXICALI	3044959	VARGAS CADENA SERGIO	M	110119722178	C	15	CONCILIADOR (C)
2021	04	150	AI16	E06	1	60	10	CENTRO ESTATAL DE JUSTICIA ALTERNATIVA DE MEXICALI	MEXICALI	3045142	POLANCO LOPEZ CESAR ALFREDO	M	110112002178	C	15	CONCILIADOR (C)
2021	04	150	AI16	E06	1	60	10	CENTRO ESTATAL DE JUSTICIA ALTERNATIVA DE MEXICALI	MEXICALI	3054164	GUICHO TRONCOSO JESUS ANTONIO	M	110111992178	C	15	CONCILIADOR (C)
2021	04	150	AI16	E06	1	60	10	CENTRO ESTATAL DE JUSTICIA ALTERNATIVA DE MEXICALI	MEXICALI	3058775	GONZALEZ SOLIS GILBERTO DANIEL	M	100111952521	C	20	DIRECTOR (C)
2021	04	150	AI16	E06	1	60	10	CENTRO ESTATAL DE JUSTICIA ALTERNATIVA DE MEXICALI	MEXICALI	3059366	CUERVO UREÑA JUDITH	F	100123161020	B	03	AUXILIAR ADMVO NIV.03 (B)
2021	04	150	AI16	E06	1	60	10	CENTRO ESTATAL DE JUSTICIA ALTERNATIVA DE MEXICALI	MEXICALI	3060483	AGUILERA AVITIA FRANCISCO JAVIER	M	110093752641	C	03	GUARDIA DE SEGURIDAD (C)
2021	04	150	AI16	E06	1	60	10	CENTRO ESTATAL DE JUSTICIA ALTERNATIVA DE MEXICALI	MEXICALI	3075764	GUTIERREZ JIMENEZ EVELYN	F	1F0111962092	C	17	JEFE DE DEPARTAMENTO (C)
2021	04	150	AI16	E06	1	60	10	CENTRO ESTATAL DE JUSTICIA ALTERNATIVA DE MEXICALI	MEXICALI	3076643	ARTEAGA GUERRERO CRISTIAN MARTIN	M	110126562026	C	02	AUXILIAR ADMINISTRATIVO (C)
2021	04	150	AI16	E06	1	60	10	CENTRO ESTATAL DE JUSTICIA ALTERNATIVA DE MEXICALI	MEXICALI	VACANTE	VACANTE	-	110111982178	C	15	CONCILIADOR (C)
2021	04	150	AI16	E06	1	60	20	CENTRO ESTATAL DE JUSTICIA ALTERNATIVA DE TIJUANA	TIJUANA	2289796	SANDEZ PIMENTEL MIREYA	F	110115572178	C	15	CONCILIADOR (C)
2021	04	150	AI16	E06	1	60	20	CENTRO ESTATAL DE JUSTICIA ALTERNATIVA DE TIJUANA	TIJUANA	2290836	GASTELUM ROSAS MARIA LORENZA	F	100032791018	B	15	JEFE DE SECCION D (B)
2021	04	150	AI16	E06	1	60	20	CENTRO ESTATAL DE JUSTICIA ALTERNATIVA DE TIJUANA	TIJUANA	2292121	PARRA ENCINAS ELSA MARIA	F	110115562178	C	15	CONCILIADOR (C)
2021	04	150	AI16	E06	1	60	20	CENTRO ESTATAL DE JUSTICIA ALTERNATIVA DE TIJUANA	TIJUANA	2292408	CAMARENA FLORES JUANA	F	110118592181	C	15	MEDIADOR (C)
2021	04	150	AI16	E06	1	60	20	CENTRO ESTATAL DE JUSTICIA ALTERNATIVA DE TIJUANA	TIJUANA	2294642	PONCE HERRERA EVELYN ARGELIA	F	110115582178	C	15	CONCILIADOR (C)
2021	04	150	AI16	E06	1	60	20	CENTRO ESTATAL DE JUSTICIA ALTERNATIVA DE TIJUANA	TIJUANA	3076685	QUEZADA AVILA LISANIA	F	110115962026	C	02	AUXILIAR ADMINISTRATIVO (C)
2021	04	150	AI16	E06	1	60	20	CENTRO ESTATAL DE JUSTICIA ALTERNATIVA DE TIJUANA	TIJUANA	3044977	RIVERA PATINO NUBIA ISMENE	F	110115522181	C	15	MEDIADOR (C)
2021	04	150	AI16	E06	1	60	20	CENTRO ESTATAL DE JUSTICIA ALTERNATIVA DE TIJUANA	TIJUANA	3056847	RODRIGUEZ MEZA LUIS GERARDO	M	110115532181	C	15	MEDIADOR (C)
2021	04	150	AI16	E06	1	60	20	CENTRO ESTATAL DE JUSTICIA ALTERNATIVA DE TIJUANA	TIJUANA	3056889	GONZALEZ GARCIA CARLOS ARTURO	M	110115602178	C	15	CONCILIADOR (C)
2021	04	150	AI16	E06	1	60	20	CENTRO ESTATAL DE JUSTICIA ALTERNATIVA DE TIJUANA	TIJUANA	3056900	ALCARAZ JULIO CESAR	M	110115482181	C	15	MEDIADOR (C)
2021	04	150	AI16	E06	1	60	20	CENTRO ESTATAL DE JUSTICIA ALTERNATIVA DE TIJUANA	TIJUANA	3067651	VILLALOBOS GUTIERREZ MARIA VIRGINIA	F	110115792643	C	01	COMISARIO NIVEL. 01 (C)
2021	04	150	AI16	E06	1	60	20	CENTRO ESTATAL DE JUSTICIA ALTERNATIVA DE TIJUANA	TIJUANA	3075610	UBALDO MACEDO ERIK ALBERTO	M	110115902026	C	02	AUXILIAR ADMINISTRATIVO (C)
2021	04	150	AI16	E06	1	60	20	CENTRO ESTATAL DE JUSTICIA ALTERNATIVA DE TIJUANA	TIJUANA	2296305	MARTINEZ UREÑA NORMA	F	110115962026	C	02	AUXILIAR ADMINISTRATIVO (C)
2021	04	150	AI16	E06	1	60	20	CENTRO ESTATAL DE JUSTICIA ALTERNATIVA DE TIJUANA	TIJUANA	9003637	SANCHEZ GALEANA MAYRA CRISTINA	F	110115612178	C	15	CONCILIADOR (C)
2021	04	130	AI48	O17	1	60	10	CONTRALORIA DEL TRIBUNAL	MEXICALI	2172900	ZAZUETA VALENZUELA ALICIA	F	100029351079	B	16	JEFE DE SECCION E (B)
2021	04	130	AI48	O17	1	60	10	CONTRALORIA DEL TRIBUNAL	MEXICALI	2180829	MEDINA ESTRADA FELIPE DE JESUS	M	110070602242	C	14	PROFESIONISTA ESPECIALIZADO(C)
2021	04	130	AI48	O17	1	60	10	CONTRALORIA DEL TRIBUNAL	MEXICALI	2293539	PALACIOS MELENDEZ CLARA	F	1C0010082514	C	19	CONTRALOR (C)
2021	04	130	AI48	O17	1	60	10	CONTRALORIA DEL TRIBUNAL	MEXICALI	3057640	LEYVA AMADOR PAUL EDGAR	M	100124481022	B	03	AUXILIAR ADMVO NIV.03 (B)
2021	04	130	AI48	O17	1	60	10	CONTRALORIA DEL TRIBUNAL	MEXICALI	3067179	DEL RAYO RAMIREZ ESTELA	M	110092502242	C	14	PROFESIONISTA ESPECIALIZADO(C)
2021	04	130	AI48	O17	1	60	20	CONTRALORIA DEL TRIBUNAL	TIJUANA	3068624	MEGLIOLI GUTIERREZ PIERLUIGI	M	110118812523	C	18	DELEGADO (C)
2021	04	130	AI48	O17	1	60	20	CONTRALORIA DEL TRIBUNAL	TIJUANA	3068889	FONSECA CORTEZ CLAUDIA	F	110091242176	C	14	PROFESIONISTA ESPECIALIZADO(C)
2021	04	130	AI48	O17	1	60	10	CONTRALORIA DEL TRIBUNAL	MEXICALI	3073852	RUIZ MARTINEZ ERNESTO ILICH	M	110012342176	C	15	COORDINADOR DE LA UNIDAD J. (C)
2021	04	130	AI48	O17	1	60	10	CONTRALORIA DEL TRIBUNAL	MEXICALI	3074104	FERNANDEZ TORREZ ENRIQUE	M	110092522242	C	14	PROFESIONISTA ESPECIALIZADO(C)
2021	04	130	AI48	O17	1	60	10	CONTRALORIA DEL TRIBUNAL	MEXICALI	3074400	ANGELES RESENDIZ HECTOR ANIBAL	M	110095782040	C	14	PROFESIONISTA ESPECIALIZADO(C)
2021	04	130	AI48	O17	1	60	20	CONTRALORIA DEL TRIBUNAL	TIJUANA	3074677	PANDO MARTINEZ MARIA VICTORIA	F	110092242242	C	14	PROFESIONISTA ESPECIALIZADO(C)

**PODER JUDICIAL DEL ESTADO DE BAJA CALIFORNIA**  
**PLANTILLA DE PERSONAL**  
**PRESUPUESTO DE EGRESOS 2021**

AÑO	RAMO	DEP	AI	PGR	TG	FTE	LOC	DEPENDENCIA	PARTIDO JUDICIAL	NO. DE EMPLEADO	NOMBRE	SEXO	PLAZA	TIPO	NIVEL	CATEGORIA
2021	04	130	AI48	O17	1	60	30	CONTRALORIA DEL TRIBUNAL	ENSENADA	3074806	AMANO OJEDA FRANCISCO JR.	M	110127382032	C	05	ADMVO. ESPECIALIZADO (C)
2021	04	130	AI48	O17	1	60	10	CONTRALORIA DEL TRIBUNAL	MEXICALI	3075118	VALDEZ BAHENA ROBERTO	M	110126622242	C	14	PROFESIONISTA ESPECIALIZADO(C)
2021	04	130	AI48	O17	1	60	10	CONTRALORIA DEL TRIBUNAL	MEXICALI	3075635	MOCTEZUMA ESTRADA FELIX RENE	M	110126902242	C	14	PROFESIONISTA ESPECIALIZADO(C)
2021	04	130	AI48	O17	1	60	20	CONTRALORIA DEL TRIBUNAL	TIJUANA	VACANTE	VACANTE	-	110091252242	C	14	PROFESIONISTA ESPECIALIZADO(C)
2021	04	140	AI61	P07	1	60	10	COORDINACION DE COMUNICACION SOCIAL Y RELACIONES PUBLICAS	MEXICALI	3062671	CONTRERAS ROMO ADRIANA MARIA	F	110117402043	C	15	COORDINADOR (C)
2021	04	140	AI61	P07	1	60	10	COORDINACION DE COMUNICACION SOCIAL Y RELACIONES PUBLICAS	MEXICALI	3067151	DE LA CERDA OCHOA GUADALUPE	F	110117552242	C	14	PROFESIONISTA ESPECIALIZADO(C)
2021	04	140	AI61	P07	1	60	10	COORDINACION DE COMUNICACION SOCIAL Y RELACIONES PUBLICAS	MEXICALI	3068779	GALVAN ALVAREZ CANDIDO FERNANDO	M	110117572028	C	14	PROFESIONISTA ESPECIALIZADO(C)
2021	04	140	AI61	P07	1	60	10	COORDINACION DE COMUNICACION SOCIAL Y RELACIONES PUBLICAS	MEXICALI	VACANTE	VACANTE	-	110126712028	C	05	ADMVO. ESPECIALIZADO (C)
2021	01	202	AI02	E06	1	60	10	CUARTA SALA	MEXICALI	2134573	CURIEL GAUTEREAU CIPRIANA	F	100048201087	B	16	JEFE DE SECCION E (B)
2021	01	202	AI02	E06	1	60	10	CUARTA SALA	MEXICALI	2134616	GARCIA SERRANO MARIA DEL CARMEN	F	100001941302	B	16	JEFE DE SECCION E (B)
2021	01	202	AI02	E06	1	60	10	CUARTA SALA	MEXICALI	2138422	CASTRO INDA ANA MARIA	F	100011881087	B	16	JEFE DE SECCION E (B)
2021	01	202	AI02	E06	1	60	10	CUARTA SALA	MEXICALI	2141420	ZAZUETA ARMENTA LUCILA	F	1X0060852291	C	17	SECRETARIO DE ESTUDIO Y CUENTA
2021	01	202	AI02	E06	1	60	10	CUARTA SALA	MEXICALI	214625K	AMAYA CORONADO KARLA PATRICIA	F	1M0000352528	C	20A	MAGISTRADO (C)
2021	01	202	AI02	E06	1	60	10	CUARTA SALA	MEXICALI	2161636	CARDIEL BARAJAS GUILLERMINA	F	110096402291	C	17	SECRETARIO DE ESTUDIO Y CUENTA
2021	01	202	AI02	E06	1	60	10	CUARTA SALA	MEXICALI	2177597	SEGURA GONZALEZ ROSA MARIA	F	110095512291	C	17	SECRETARIO DE ESTUDIO Y CUENTA
2021	01	202	AI02	E06	1	60	10	CUARTA SALA	MEXICALI	2181778	FLEMATE ZUÑIGA MARGARITA	F	100000901304	B	16	JEFE DE SECCION E (B)
2021	01	202	AI02	E06	1	60	10	CUARTA SALA	MEXICALI	2183643	FERRE ESPINOZA CARLOS ALBERTO	M	1M0000312528	C	20A	MAGISTRADO (C)
2021	01	202	AI02	E06	1	60	10	CUARTA SALA	MEXICALI	2290347	ORTIZ MORALES SALVADOR JUAN	M	1M0107412528	C	20A	MAGISTRADO (C)
2021	01	202	AI02	E06	1	60	10	CUARTA SALA	MEXICALI	2292425	FIERRO DOMINGUEZ KARLA VIOLETA	F	1X0004852291	C	17	SECRETARIO DE ESTUDIO Y CUENTA
2021	01	202	AI02	E06	1	60	10	CUARTA SALA	MEXICALI	2293144	MEDINA MEDINA ROSELIA	F	100090821015	B	15	JEFE DE SECCION D (B)
2021	01	202	AI02	E06	1	60	10	CUARTA SALA	MEXICALI	2296032	VARGAS DE LA CRUZ EMMMA HAYDEE	F	1X0107042291	C	17	SECRETARIO DE ESTUDIO Y CUENTA
2021	01	202	AI02	E06	1	60	10	CUARTA SALA	MEXICALI	2297362	GUTIERREZ OCHOA RAFAEL	M	110096292291	C	17	SECRETARIO DE ESTUDIO Y CUENTA
2021	01	202	AI02	E06	1	60	10	CUARTA SALA	MEXICALI	3041674	HARO VILLARREAL BARBARA	F	110093101013	B	07	OFICIAL ADMINISTRATIVO B (B)
2021	01	202	AI02	E06	1	60	10	CUARTA SALA	MEXICALI	3045414	VAZQUEZ ROMERO ARMANDO JERONIMO	M	110096302291	C	17	SECRETARIO DE ESTUDIO Y CUENTA
2021	01	202	AI02	E06	1	60	10	CUARTA SALA	MEXICALI	3045797	CAMBEROS CASTILLO MARGARITA	F	100116031013	B	06	AUXILIAR ADMVO NIV.06 (B)
2021	01	202	AI02	E06	1	60	10	CUARTA SALA	MEXICALI	3047532	OSUNA ROMERO FRANCISCO JAVIER	M	1X0106982291	C	17	SECRETARIO DE ESTUDIO Y CUENTA
2021	01	202	AI02	E06	1	60	10	CUARTA SALA	MEXICALI	3047560	MAESTRO HERNANDEZ GABRIELA	F	100111431013	B	06	AUXILIAR ADMVO NIV.06 (B)
2021	01	202	AI02	E06	1	60	10	CUARTA SALA	MEXICALI	3057507	ANGEL VELDERRAIN GUADALUPE	F	100127031013	B	03	AUXILIAR ADMVO NIV.02 (B)
2021	01	202	AI02	E06	1	60	10	CUARTA SALA	MEXICALI	3059972	RUIZ MORENO ALEXANDRA	F	100127871013	B	02	AUXILIAR ADMVO NIV.02 (B)
2021	01	202	AI02	E06	1	60	10	CUARTA SALA	MEXICALI	3066803	ROJO MACHADO DOLORES	F	110105332026	C	02	AUXILIAR ADMINISTRATIVO (C)
2021	01	202	AI02	E06	1	60	10	CUARTA SALA	MEXICALI	3069429	SALAZAR OLVERA ALMA DELIA	F	1X0061132291	C	17	SECRETARIO DE ESTUDIO Y CUENTA
2021	01	202	AI02	E06	1	60	10	CUARTA SALA	MEXICALI	3069552	CRUZ VALSECA SILVESTRE	M	110112702643	C	01	COMISARIO NIVEL.01 (C)
2021	01	202	AI02	E06	1	60	10	CUARTA SALA	MEXICALI	3069643	SANCHEZ LOPEZ ANDREA	F	110120002026	C	02	AUXILIAR ADMINISTRATIVO (C)
2021	01	202	AI02	E06	1	60	10	CUARTA SALA	MEXICALI	3070462	ROSAS RAMIREZ IVANISSE	F	1X0106992291	C	17	SECRETARIO DE ESTUDIO Y CUENTA
2021	01	202	AI02	E06	1	60	10	CUARTA SALA	MEXICALI	9003277	DUARTE BERNAL RAMIRO EDUARDO	M	1X0070562291	C	17	SECRETARIO DE ESTUDIO Y CUENTA
2021	01	202	AI02	E06	1	60	10	CUARTA SALA	MEXICALI	VACANTE	VACANTE	-	100027921087	B	01	EMPLEADO DE BASE NIVEL 1
2021	01	202	AI02	E06	1	60	10	CUARTA SALA	MEXICALI	VACANTE	VACANTE	-	100114601013	B	05	EMPLEADO DE BASE NIVEL 1
2021	01	202	AI02	E06	1	60	10	CUARTA SALA	MEXICALI	VACANTE	VACANTE	-	1M0061062528	C	20A	MAGISTRADO (C)
2021	01	202	AI02	E06	1	60	10	CUARTA SALA	MEXICALI	VACANTE	VACANTE	-	1X0000242291	C	17	SECRETARIO DE ESTUDIO Y CUENTA
2021	01	202	AI02	E06	1	60	10	CUARTA SALA	MEXICALI	VACANTE	VACANTE	-	1X0061072291	C	17	SECRETARIO DE ESTUDIO Y CUENTA
2021	01	202	AI02	E06	1	60	10	CUARTA SALA	MEXICALI	VACANTE	VACANTE	-	110100592026	C	02	AUXILIAR ADMINISTRATIVO (C)
2021	04	221	AI34	P07	1	60	10	DEPARTAMENTO DE CONTABILIDAD Y FINANZAS	MEXICALI	2118143	RAMIREZ VARGAS SARA ZULEMA	F	100090011304	B	16	JEFE DE SECCION E (B)
2021	04	221	AI34	P07	1	60	10	DEPARTAMENTO DE CONTABILIDAD Y FINANZAS	MEXICALI	2291800	VILLA BEJARANO PATRICIA	F	310000092242	C	15	COORDINADOR (C)
2021	04	221	AI34	P07	1	60	10	DEPARTAMENTO DE CONTABILIDAD Y FINANZAS	MEXICALI	2293678	FERRER TREJO MIRIAM	F	110094762028	C	15	COORDINADOR (C)
2021	04	221	AI34	P07	1	60	10	DEPARTAMENTO DE CONTABILIDAD Y FINANZAS	MEXICALI	2295497	CELAYA PAEZ NORMA PATRICIA	F	110102132035	C	14	PROFESIONISTA ESPECIALIZADO(C)
2021	04	221	AI34	P07	1	60	10	DEPARTAMENTO DE CONTABILIDAD Y FINANZAS	MEXICALI	2297820	ROMERO DUARTE NORMA	F	100065661016	B	15	SUB-JEFE DE SECCION (B)
2021	04	221	AI34	P07	1	60	10	DEPARTAMENTO DE CONTABILIDAD Y FINANZAS	MEXICALI	2297848	BELTRAN RAMOS VICTOR MANUEL	M	100094341013	B	10	COMISARIO NIVEL 10 (B)
2021	04	221	AI34	P07	1	60	10	DEPARTAMENTO DE CONTABILIDAD Y FINANZAS	MEXICALI	2299593	PEREZ LEON LILIANA LIVIER	F	110097702026	C	14	PROFESIONISTA ESPECIALIZADO(C)
2021	04	221	AI34	P07	1	60	10	DEPARTAMENTO DE CONTABILIDAD Y FINANZAS	MEXICALI	3041360	ALVAREZ ROUSSE LIA MAHELET	F	110102122035	C	14	PROFESIONISTA ESPECIALIZADO(C)
2021	04	221	AI34	P07	1	60	10	DEPARTAMENTO DE CONTABILIDAD Y FINANZAS	MEXICALI	3057533	MUÑIZ NAVARRETE ROSA MARIA	F	110126602242	C	14	PROFESIONISTA ESPECIALIZADO(C)
2021	04	221	AI34	P07	1	60	10	DEPARTAMENTO DE CONTABILIDAD Y FINANZAS	MEXICALI	3073656	GUTIERREZ BALBOA MARIA DOLORES	F	1F0078972092	C	17	JEFE DE DEPARTAMENTO (C)
2021	04	221	AI34	P07	1	60	10	DEPARTAMENTO DE CONTABILIDAD Y FINANZAS	MEXICALI	3075892	CASTRO AMAYA CARLOS ALBERTO	M	210001872242	C	15	COORDINADOR (C)
2021	04	221	AI34	P07	1	60	10	DEPARTAMENTO DE CONTABILIDAD Y FINANZAS	MEXICALI	9001827	ULLOA RAMIREZ BEATRIZ ADRIANA	F	100079971018	B	16	JEFE DE SECCION E (B)
2021	04	221	AI34	P07	1	60	10	DEPARTAMENTO DE CONTABILIDAD Y FINANZAS	MEXICALI	9002267	AYALA ARMENTA MARGARITA	F	210000022176	C	15	COORDINADOR (C)
2021	04	221	AI34	P07	1	60	10	DEPARTAMENTO DE CONTABILIDAD Y FINANZAS	MEXICALI	9003147	TERRAZAS DIAZ MARIA LUISA	F	110061052242	C	15	COORDINADOR (C)
2021	04	221	AI34	P07	1	60	10	DEPARTAMENTO DE CONTABILIDAD Y FINANZAS	MEXICALI	900344T	CONTRERAS GONZALEZ HERMINIA	F	100061171011	B	16	JEFE DE SECCION E (B)
2021	04	213	AI39	P07	1	60	10	DEPARTAMENTO DE INFORMATICA	MEXICALI	2180772	RAMIREZ OROZCO MARIA GUADALUPE	F	100091781126	B	16	JEFE DE SECCION E (B)
2021	04	213	AI39	P07	1	60	10	DEPARTAMENTO DE INFORMATICA	MEXICALI	2291601	SERRANO PEÑA JUAN RAMON	M	100049611087	B	15	JEFE DE SECCION D (B)
2021	04	213	AI39	P07	1	60	10	DEPARTAMENTO DE INFORMATICA	MEXICALI	2292061	ZAVALA AYALA MYRNA LORENA	F	1000000121087	B	15	JEFE DE SECCION D (B)
2021	04	213	AI39	P07	1	60	10	DEPARTAMENTO DE INFORMATICA	MEXICALI	2294167	GONZALEZ JIMENEZ RAQUEL AVELINA	F	100098171013	B	07	AUXILIAR ADMVO NIV.06 (B)
2021	04	213	AI39	P07	1	60	10	DEPARTAMENTO DE INFORMATICA	MEXICALI	229437K	BRIZ DORAME KARLA VERONICA	F	100070661015	B	15	JEFE DE SECCION D (B)
2021	04	213	AI39	P07	1	60	10	DEPARTAMENTO DE INFORMATICA	MEXICALI	2294579	MARTINEZ PADILLA FAVIOLA	F	100109431013	B	06	AUXILIAR ADMVO NIV.05 (B)
2021	04	213	AI39	P07	1	60	10	DEPARTAMENTO DE INFORMATICA	MEXICALI	2294582	CAMPOS CAMPOS FILIBERTO	M	100049281054	B	15	JEFE DE SECCION D (B)
2021	04	213	AI39	P07	1	60	10	DEPARTAMENTO DE INFORMATICA	MEXICALI	2295421	VARGAS GUTIERREZ ELVIRA	F	100128811013	B	01	AUXILIAR ADMVO. NIV.01 (B)
2021	04	213	AI39	P07	1	60	10	DEPARTAMENTO DE INFORMATICA	MEXICALI	3040924	DIAZ MONTES LUIS CLEMENTE	M	100091351013	B	07	AUXILIAR ADMVO NIV.06 (B)
2021	04	213	AI39	P07	1	60	10	DEPARTAMENTO DE INFORMATICA	MEXICALI	3041829	HURTADO BENITEZ ALFONSO	M	110126862439	C	14	ANALISTA PROGRAMADOR (C)
2021	04	213	AI39	P07	1	60	10	DEPARTAMENTO DE INFORMATICA	MEXICALI	3043484	LEAL CARRILLO KENIA	F	100102081449	B	08	OFICIAL ADMINISTRATIVO A (B)

**PODER JUDICIAL DEL ESTADO DE BAJA CALIFORNIA**  
**PLANTILLA DE PERSONAL**  
**PRESUPUESTO DE EGRESOS 2021**

AÑO	RAMO	DEP	AI	PGR	TG	FTE	LOC	DEPENDENCIA	PARTIDO JUDICIAL	NO. DE EMPLEADO	NOMBRE	SEXO	PLAZA	TIPO	NIVEL	CATEGORIA
2021	04	213	Ai39	P07	1	60	10	DEPARTAMENTO DE INFORMATICA	MEXICALI	3043664	MEZA OCHOA ROSA YADIRA	F	F10046022092	C	17	JEFE DE DEPARTAMENTO (C)
2021	04	213	Ai39	P07	1	60	10	DEPARTAMENTO DE INFORMATICA	MEXICALI	3043673	HERNANDEZ RODRIGUEZ DANIEL ARTURO	M	100109401013	B	07	OFICIAL ADMINISTRATIVO B (B)
2021	04	213	Ai39	P07	1	60	10	DEPARTAMENTO DE INFORMATICA	MEXICALI	3046143	CAMPAS YAÑEZ DIANA JUDITH	F	110126842439	B	01	ANALISTA PROGRAMADOR (C)
2021	04	213	Ai39	P07	1	60	10	DEPARTAMENTO DE INFORMATICA	MEXICALI	3046152	GUTIERREZ GARCIA CARLOS ALONSO	M	310000022176	C	15	COORDINADOR (C)
2021	04	213	Ai39	P07	1	60	10	DEPARTAMENTO DE INFORMATICA	MEXICALI	3052860	TORRES LARA ISMAEL	M	110102582242	C	15	COORDINADOR (C)
2021	04	213	Ai39	P07	1	60	10	DEPARTAMENTO DE INFORMATICA	MEXICALI	3056163	PALOMARES GUERRERO MARTHA ANGELICA	F	100061160505	B	03	AUXILIAR ADMVO NIV.02 (B)
2021	04	213	Ai39	P07	1	60	10	DEPARTAMENTO DE INFORMATICA	MEXICALI	3056284	LEAL MORENO EUGENIO	M	110096162439	C	14	ANALISTA PROGRAMADOR (C)
2021	04	213	Ai39	P07	1	60	10	DEPARTAMENTO DE INFORMATICA	MEXICALI	3057278	PEREDA CELAYA VICTOR ALAN	M	110126792242	C	14	PROFESIONISTA ESPECIALIZADO(C)
2021	04	213	Ai39	P07	1	60	10	DEPARTAMENTO DE INFORMATICA	MEXICALI	3057289	ALVARADO ALONSO FRANCISCO JAVIER	M	310000062439	C	14	ANALISTA PROGRAMADOR (C)
2021	04	213	Ai39	P07	1	60	10	DEPARTAMENTO DE INFORMATICA	MEXICALI	3057298	PRECIADO FELIX SERGIO	M	110126812439	C	14	ANALISTA PROGRAMADOR (C)
2021	04	213	Ai39	P07	1	60	10	DEPARTAMENTO DE INFORMATICA	MEXICALI	3057338	MIRELES CASTILLO RICARDO ISRAEL	M	110126802176	C	15	COORDINADOR (C)
2021	04	213	Ai39	P07	1	60	10	DEPARTAMENTO DE INFORMATICA	MEXICALI	3057352	ROMERO CASTILLO RAYMUNDO	M	110126832439	C	14	ANALISTA PROGRAMADOR (C)
2021	04	213	Ai39	P07	1	60	10	DEPARTAMENTO DE INFORMATICA	MEXICALI	3057821	VILLA PEÑA JOSE ALBERTO	M	100127251013	B	03	AUXILIAR ADMVO NIV.02 (B)
2021	04	213	Ai39	P07	1	60	10	DEPARTAMENTO DE INFORMATICA	MEXICALI	3057830	VALENZUELA DE LA TORRE JORGE RICARDO	M	100127731013	B	02	AUXILIAR ADMVO NIV.02 (B)
2021	04	213	Ai39	P07	1	60	10	DEPARTAMENTO DE INFORMATICA	MEXICALI	3057911	HOLGUIN ANGULO MARIA ANTONIETA	F	100127161013	B	03	AUXILIAR ADMVO NIV.02 (B)
2021	04	213	Ai39	P07	1	60	10	DEPARTAMENTO DE INFORMATICA	MEXICALI	3062299	SANCHEZ DIAZ JOSE EMANUEL	M	100127831013	B	02	AUXILIAR ADMVO NIV.02 (B)
2021	04	213	Ai39	P07	1	60	10	DEPARTAMENTO DE INFORMATICA	MEXICALI	3064713	MARTINEZ LEON TANYA BERENICE	F	110126882439	C	14	ANALISTA PROGRAMADOR (C)
2021	04	213	Ai39	P07	1	60	10	DEPARTAMENTO DE INFORMATICA	MEXICALI	3070217	ESPINOZA ROMERO CARLOS HORACIO	M	110126822439	C	14	ANALISTA PROGRAMADOR (C)
2021	04	213	Ai39	P07	1	60	10	DEPARTAMENTO DE INFORMATICA	MEXICALI	3074320	MORALES LEYVA BISMARK	M	110126852443	C	06	OPERADOR DE COMPUTO (C)
2021	04	213	Ai39	P07	1	60	10	DEPARTAMENTO DE INFORMATICA	MEXICALI	3076599	SALAS HINOJOSA EDUARDO	M	110119752242	C	14	PROFESIONISTA ESPECIALIZADO(C)
2021	04	213	Ai39	P07	1	60	10	DEPARTAMENTO DE INFORMATICA	MEXICALI	900200T	BENITEZ MORA HECTOR FEDERICO	M	110091882442	C	15	COORDINADOR (C)
2021	04	213	Ai39	P07	1	60	10	DEPARTAMENTO DE INFORMATICA	MEXICALI	900321T	MONTES MORAN MARIO	M	310000052439	C	14	ANALISTA PROGRAMADOR (C)
2021	04	213	Ai39	P07	1	60	10	DEPARTAMENTO DE INFORMATICA	MEXICALI	900351T	LUGO SOTO MARIA JUDITH	F	310000042439	C	15	COORDINADOR (C)
2021	04	222	Ai33	P07	1	60	10	DEPARTAMENTO DE PROGRAMACION Y PRESUPUESTOS	MEXICALI	2132191	MEXIA LOPEZ MARIA DE LOS ANGELES	F	100006581063	B	15	JEFE DE SECCION D (B)
2021	04	222	Ai33	P07	1	60	10	DEPARTAMENTO DE PROGRAMACION Y PRESUPUESTOS	MEXICALI	2141070	BURCIAGA ROMERO CRUZ OCTAVIO	M	110090962176	C	15	COORDINADOR (C)
2021	04	222	Ai33	P07	1	60	10	DEPARTAMENTO DE PROGRAMACION Y PRESUPUESTOS	MEXICALI	2295526	SANDOVAL REYNA ALEJANDRO	M	210001862176	C	15	COORDINADOR (C)
2021	04	222	Ai33	P07	1	60	10	DEPARTAMENTO DE PROGRAMACION Y PRESUPUESTOS	MEXICALI	3053731	GARCIA SALAZAR ISAIAS	M	210002062242	C	14	PROFESIONISTA ESPECIALIZADO(C)
2021	04	222	Ai33	P07	1	60	10	DEPARTAMENTO DE PROGRAMACION Y PRESUPUESTOS	MEXICALI	3054922	BEJARANO CALDERAS SILVIA	F	100123421020	B	03	AUXILIAR ADMVO NIV.03 (B)
2021	04	222	Ai33	P07	1	60	10	DEPARTAMENTO DE PROGRAMACION Y PRESUPUESTOS	MEXICALI	3071457	LOPEZ DUARTE RICARDO	M	210000052242	C	14	PROFESIONISTA ESPECIALIZADO(C)
2021	04	222	Ai33	P07	1	60	10	DEPARTAMENTO DE PROGRAMACION Y PRESUPUESTOS	MEXICALI	3074771	GUERRERO TORRES ISABEL CRISTINA	F	F10000502092	C	17	JEFE DE DEPARTAMENTO (C)
2021	04	211	Ai36	P07	1	60	10	DEPARTAMENTO DE RECURSOS HUMANOS	MEXICALI	2156012	VALDEZ ROSA IMELDA	F	100013331087	B	16	JEFE DE SECCION E (B)
2021	04	211	Ai36	P07	1	60	10	DEPARTAMENTO DE RECURSOS HUMANOS	MEXICALI	2293741	CASTILLON JIMENEZ MONSERRAT	F	110094132026	B	01	PROFESIONISTA ESPECIALIZADO(C)
2021	04	211	Ai36	P07	1	60	10	DEPARTAMENTO DE RECURSOS HUMANOS	MEXICALI	2295054	VILLALPANDO DIAZ CARMEN VERONICA I.	F	110093241013	B	15	JEFE DE SECCION D (B)
2021	04	211	Ai36	P07	1	60	10	DEPARTAMENTO DE RECURSOS HUMANOS	MEXICALI	229663K	SAMANO ARREOLA EMMANUEL	M	100090811015	B	15	JEFE DE SECCION D (B)
2021	04	211	Ai36	P07	1	60	10	DEPARTAMENTO DE RECURSOS HUMANOS	MEXICALI	3040950	CANTUA ARIAS VERONICA	F	100097571013	B	08	OFICIAL ADMINISTRATIVO B (B)
2021	04	211	Ai36	P07	1	60	10	DEPARTAMENTO DE RECURSOS HUMANOS	MEXICALI	3041764	LEY MONGE MAYRA MARCELA	F	110108392242	C	15	COORDINADOR (C)
2021	04	211	Ai36	P07	1	60	10	DEPARTAMENTO DE RECURSOS HUMANOS	MEXICALI	3046375	CAMACHO GILBERT CLAUDIA	F	210001852028	C	14	PROFESIONISTA ESPECIALIZADO(C)
2021	04	211	Ai36	P07	1	60	10	DEPARTAMENTO DE RECURSOS HUMANOS	MEXICALI	3051905	MAGDALENO BELTRAN FERNANDO	M	100048511018	B	05	AUXILIAR ADMVO NIV.04 (B)
2021	04	211	Ai36	P07	1	60	10	DEPARTAMENTO DE RECURSOS HUMANOS	MEXICALI	3054248	ARCE LOPEZ OLIVERIO	M	110105902242	C	15	COORDINADOR (C)
2021	04	211	Ai36	P07	1	60	10	DEPARTAMENTO DE RECURSOS HUMANOS	MEXICALI	3062152	LEON ENCINAS ELSY NAYELI	F	100123821021	B	03	AUXILIAR ADMVO NIV.03 (B)
2021	04	211	Ai36	P07	1	60	10	DEPARTAMENTO DE RECURSOS HUMANOS	MEXICALI	3067407	ACOSTA JARAMILLO GLORIA GLAFIRA	F	100127721013	B	02	AUXILIAR ADMVO. NIV.01 (B)
2021	04	211	Ai36	P07	1	60	10	DEPARTAMENTO DE RECURSOS HUMANOS	MEXICALI	3068722	MONTOYA HIGUERA MARIA ANTONIETA	F	110126682242	C	14	PROFESIONISTA ESPECIALIZADO(C)
2021	04	211	Ai36	P07	1	60	10	DEPARTAMENTO DE RECURSOS HUMANOS	MEXICALI	900205T	RIOS OROZCO RICARDO	M	100048221016	B	16	JEFE DE SECCION E (B)
2021	04	211	Ai36	P07	1	60	10	DEPARTAMENTO DE RECURSOS HUMANOS	MEXICALI	900217T	ROMANILLO TRASVINA SILVIA	F	100065791015	B	16	JEFE DE SECCION E (B)
2021	04	211	Ai36	P07	1	60	10	DEPARTAMENTO DE RECURSOS HUMANOS	MEXICALI	900291T	RIDAURA ALDANA ENRIQUETA	F	100070691011	B	15	JEFE DE SECCION D (B)
2021	04	211	Ai36	P07	1	60	10	DEPARTAMENTO DE RECURSOS HUMANOS	MEXICALI	900302T	COSSIO ROCHA ARMANDO	M	210001942242	C	15	COORDINADOR (C)
2021	04	211	Ai36	P07	1	60	10	DEPARTAMENTO DE RECURSOS HUMANOS	MEXICALI	900310T	MICHEL CALDERON NORA HILDA	F	210001932176	C	15	COORDINADOR (C)
2021	04	211	Ai36	P07	1	60	10	DEPARTAMENTO DE RECURSOS HUMANOS	MEXICALI	900317T	CABELLO RIOS MONICA	F	100105381087	B	16	JEFE DE SECCION E (B)
2021	04	211	Ai36	P07	1	60	10	DEPARTAMENTO DE RECURSOS HUMANOS	MEXICALI	900380T	BARBA VELARDE JESUS FRANCISCO	M	210002142242	C	15	COORDINADOR (C)
2021	04	211	Ai36	P07	1	60	10	DEPARTAMENTO DE RECURSOS HUMANOS	MEXICALI	VACANTE	VACANTE	-	100105381087	C	02	AUXILIAR ADMINISTRATIVO (C)
2021	04	211	Ai36	P07	1	60	10	DEPARTAMENTO DE RECURSOS HUMANOS	MEXICALI	VACANTE	VACANTE	-	F10104762092	C	17	JEFE DE DEPARTAMENTO (C)
2021	04	211	Ai36	P07	1	60	10	DEPARTAMENTO DE RECURSOS HUMANOS	MEXICALI	VACANTE	VACANTE	-	110126692026	C	02	AUXILIAR ADMINISTRATIVO (C)
2021	04	131	Ai49	O17	1	60	10	DEPARTAMENTO DE RESPONSABILIDADES Y SITUACION PATRIMONIAL	MEXICALI	3053819	CAMPOS BAILON ADRIAN	M	110091702092	C	17	JEFE DE DEPARTAMENTO (C)
2021	04	131	Ai49	O17	1	60	10	DEPARTAMENTO DE RESPONSABILIDADES Y SITUACION PATRIMONIAL	MEXICALI	3074095	VILLEGAS LIRA PABLO HORACIO	M	110091942040	C	14	PROFESIONISTA ESPECIALIZADO(C)
2021	04	212	Ai37	P07	1	60	10	DEPARTAMENTO DE SERVICIOS GENERALES	MEXICALI	2096558	MENDEZ BETANCOURT FELIX MANUEL	M	110111872176	C	15	COORDINADOR (C)
2021	04	212	Ai37	P07	1	60	10	DEPARTAMENTO DE SERVICIOS GENERALES	MEXICALI	2123767	VALENZUELA ALVAREZ JAIME	M	100001961063	B	16	JEFE DE SECCION E (B)
2021	04	212	Ai37	P07	1	60	10	DEPARTAMENTO DE SERVICIOS GENERALES	MEXICALI	2128474	ZEPEDA ALCALA OSCAR ANDRES	M	100077961016	B	16	JEFE DE SECCION E (B)
2021	04	212	Ai37	P07	1	60	10	DEPARTAMENTO DE SERVICIOS GENERALES	MEXICALI	2137029	VARGAS GAMEZ JULIO CESAR	M	100043491087	B	16	JEFE DE SECCION E (B)
2021	04	212	Ai37	P07	1	60	10	DEPARTAMENTO DE SERVICIOS GENERALES	MEXICALI	2157859	ANGUANO MAYORAL HECTOR	M	100014691063	B	16	JEFE DE SECCION E (B)
2021	04	212	Ai37	P07	1	60	10	DEPARTAMENTO DE SERVICIOS GENERALES	MEXICALI	2178400	CHAVEZ HERNANDEZ JOSE RAUL	M	100001521088	B	16	COMISARIO NIVEL 16 (B)
2021	04	212	Ai37	P07	1	60	10	DEPARTAMENTO DE SERVICIOS GENERALES	MEXICALI	2291004	MANRIQUEZ MINORIS FRANCISCO JAVIER	M	100043471085	B	15	JEFE DE SECCION D (B)
2021	04	212	Ai37	P07	1	60	10	DEPARTAMENTO DE SERVICIOS GENERALES	MEXICALI	2291785	PEREZ MENDOZA ADRIAN ANTONIO	M	100061201016	B	15	JEFE DE SECCION D (B)
2021	04	212	Ai37	P07	1	60	10	DEPARTAMENTO DE SERVICIOS GENERALES	MEXICALI	2292334	AVILEZ ALVAREZ PATRICIA GUADALUPE	F	110091622028	C	14	PROFESIONISTA ESPECIALIZADO(C)
2021	04	212	Ai37	P07	1	60	10	DEPARTAMENTO DE SERVICIOS GENERALES	MEXICALI	2293417	URIAS ALVAREZ RUTH JUDITH	F	100000071303	B	15	JEFE DE SECCION D (B)
2021	04	212	Ai37	P07	1	60	10	DEPARTAMENTO DE SERVICIOS GENERALES	MEXICALI	2293724	JACOBO REYNA MARTIN	M	100078801016	B	15	COMISARIO NIVEL 15 (B)
2021	04	212	Ai37	P07	1	60	10	DEPARTAMENTO DE SERVICIOS GENERALES	MEXICALI	2294795	ALDAPA CONTRERAS MARCO ANTONIO	M	100090111016	B	15	JEFE DE SECCION D (B)
2021	04	212	Ai37	P07	1	60	10	DEPARTAMENTO DE SERVICIOS GENERALES	MEXICALI	2295509	COBIAN SANCHEZ MANUEL YAIDD	M	100127141449	B	03	COMISARIO NIVEL 02 (B)

**PODER JUDICIAL DEL ESTADO DE BAJA CALIFORNIA**  
**PLANTILLA DE PERSONAL**  
**PRESUPUESTO DE EGRESOS 2021**

AÑO	RAMO	DEP	AI	PGR	TG	FTE	LOC	DEPENDENCIA	PARTIDO JUDICIAL	NO. DE EMPLEADO	NOMBRE	SEXO	PLAZA	TIPO	NIVEL	CATEGORIA
2021	04	212	Ai37	P07	1	60	10	DEPARTAMENTO DE SERVICIOS GENERALES	MEXICALI	2298095	ULLOA RAMIREZ JESUS	M	100077591016	B	10	AUXILIAR DE ANALISTA ADMVO.(B)
2021	04	212	Ai37	P07	1	60	10	DEPARTAMENTO DE SERVICIOS GENERALES	MEXICALI	2298996	MIRANDA GONZALEZ MARCELA	F	110097462176	C	15	COORDINADOR (C)
2021	04	212	Ai37	P07	1	60	10	DEPARTAMENTO DE SERVICIOS GENERALES	MEXICALI	2299792	PEREZ TREJO JUAN ADRIAN	M	100010721011	B	08	COMISARIO NIVEL 07 (B)
2021	04	212	Ai37	P07	1	60	10	DEPARTAMENTO DE SERVICIOS GENERALES	MEXICALI	3040815	GARCIA GARCIA KARINA ELOISA	F	100112961013	B	06	AUXILIAR ADMVO NIV.06 (B)
2021	04	212	Ai37	P07	1	60	10	DEPARTAMENTO DE SERVICIOS GENERALES	MEXICALI	3041631	TIRADO ORTEGA CARLOS IVAN	M	100109421013	B	07	COMISARIO NIVEL 06 (B)
2021	04	212	Ai37	P07	1	60	10	DEPARTAMENTO DE SERVICIOS GENERALES	MEXICALI	3042320	ARANGO PEREZ BENJAMIN EUGENIO	M	100094981013	B	14	SUB-JEFE DE SECCION (B)
2021	04	212	Ai37	P07	1	60	10	DEPARTAMENTO DE SERVICIOS GENERALES	MEXICALI	3046925	OLIVAS OLIVAS ISRAEL	M	110096272026	C	05	ADMVO. ESPECIALIZADO (C)
2021	04	212	Ai37	P07	1	60	10	DEPARTAMENTO DE SERVICIOS GENERALES	MEXICALI	3048313	GODOY AGUIRRE BALTAZAR	M	110093722641	C	03	GUARDIA DE SEGURIDAD (C)
2021	04	212	Ai37	P07	1	60	10	DEPARTAMENTO DE SERVICIOS GENERALES	MEXICALI	3048526	LEPE HERNANDEZ JESUS ANTONIO	M	100109411013	B	05	AUXILIAR ADMVO NIV.04 (B)
2021	04	212	Ai37	P07	1	60	10	DEPARTAMENTO DE SERVICIOS GENERALES	MEXICALI	3049265	YAÑEZ GUERRERO HERIBERTO	M	100118761013	B	05	COMISARIO NIVEL 04 (B)
2021	04	212	Ai37	P07	1	60	10	DEPARTAMENTO DE SERVICIOS GENERALES	MEXICALI	3049745	RODRIGUEZ FERRER EMERSON	M	110126762641	C	03	GUARDIA DE SEGURIDAD (C)
2021	04	212	Ai37	P07	1	60	10	DEPARTAMENTO DE SERVICIOS GENERALES	MEXICALI	3049909	RIVERA LEON MARTIN	M	100119771449	B	05	AUXILIAR ADMVO NIV.05 (B)
2021	04	212	Ai37	P07	1	60	10	DEPARTAMENTO DE SERVICIOS GENERALES	MEXICALI	3049956	CARRILLO CECENA CARLOS	M	110105352641	C	03	GUARDIA DE SEGURIDAD (C)
2021	04	212	Ai37	P07	1	60	10	DEPARTAMENTO DE SERVICIOS GENERALES	MEXICALI	3050948	LOPEZ FIGUEROA SERGIO ARTURO	M	110111862176	C	15	COORDINADOR (C)
2021	04	212	Ai37	P07	1	60	10	DEPARTAMENTO DE SERVICIOS GENERALES	MEXICALI	3051079	SOLIS CORDOVA FERNANDO	M	10012291020	B	04	COMISARIO NIVEL 03 (B)
2021	04	212	Ai37	P07	1	60	10	DEPARTAMENTO DE SERVICIOS GENERALES	MEXICALI	3052163	MARTINEZ JIMENEZ EVELIA	F	110126732026	C	02	AUXILIAR ADMINISTRATIVO (C)
2021	04	212	Ai37	P07	1	60	10	DEPARTAMENTO DE SERVICIOS GENERALES	MEXICALI	3052435	CIENFUEGOS GARCIA JOSE CARLOS	M	100117621013	B	04	COMISARIO NIVEL 04 (B)
2021	04	212	Ai37	P07	1	60	10	DEPARTAMENTO DE SERVICIOS GENERALES	MEXICALI	3054074	SANCHEZ YESCAS MARIA EUGENIA	F	100122041020	B	03	AUXILIAR ADMVO NIV.03 (B)
2021	04	212	Ai37	P07	1	60	10	DEPARTAMENTO DE SERVICIOS GENERALES	MEXICALI	3054211	RAMOS PEREZ DAVID ERNESTO	M	110112072062	C	01	GUARDIA DE SEG. NIVEL 01 (C)
2021	04	212	Ai37	P07	1	60	10	DEPARTAMENTO DE SERVICIOS GENERALES	MEXICALI	3054970	SAENZ ROMERO HEBER MANUEL	M	100122131020	B	03	COMISARIO NIVEL 03 (B)
2021	04	212	Ai37	P07	1	60	10	DEPARTAMENTO DE SERVICIOS GENERALES	MEXICALI	3055040	PEREZ ORTIZ VICTOR MANUEL ISRAEL	M	100070711011	B	02	COMISARIO NIVEL 01 (B)
2021	04	212	Ai37	P07	1	60	10	DEPARTAMENTO DE SERVICIOS GENERALES	MEXICALI	3056308	CARDENAS HERNANDEZ JOEL	M	110114982641	C	03	GUARDIA DE SEGURIDAD (C)
2021	04	212	Ai37	P07	1	60	10	DEPARTAMENTO DE SERVICIOS GENERALES	MEXICALI	3058092	PINEDA VAZQUEZ MARIA LUISA	F	100124471022	B	03	AUXILIAR ADMVO NIV.03 (B)
2021	04	212	Ai37	P07	1	60	10	DEPARTAMENTO DE SERVICIOS GENERALES	MEXICALI	3058166	GANDARA OCEGUEDA EVELYN	F	100124521022	B	03	AUXILIAR ADMVO NIV.03 (B)
2021	04	212	Ai37	P07	1	60	10	DEPARTAMENTO DE SERVICIOS GENERALES	MEXICALI	3058512	RIOS OROZCO ADRIANA	F	100127071013	B	03	AUXILIAR ADMVO NIV.02 (B)
2021	04	212	Ai37	P07	1	60	10	DEPARTAMENTO DE SERVICIOS GENERALES	MEXICALI	3059476	HERNANDEZ PONCE YOTZEJANDRIL	F	100098191013	B	02	COMISARIO NIVEL 01 (B)
2021	04	212	Ai37	P07	1	60	10	DEPARTAMENTO DE SERVICIOS GENERALES	MEXICALI	3060472	MATA RUBIO MARTIN	M	100127181449	B	03	COMISARIO NIVEL 02 (B)
2021	04	212	Ai37	P07	1	60	10	DEPARTAMENTO DE SERVICIOS GENERALES	MEXICALI	3061271	LOPEZ ROMAN EVANGELINA	F	110113142242	C	14	PROFESIONISTA ESPECIALIZADO(C)
2021	04	212	Ai37	P07	1	60	10	DEPARTAMENTO DE SERVICIOS GENERALES	MEXICALI	3062333	SANCHEZ LEMUS JOSE MARIA	M	110126742026	C	02	AUXILIAR ADMINISTRATIVO (C)
2021	04	212	Ai37	P07	1	60	10	DEPARTAMENTO DE SERVICIOS GENERALES	MEXICALI	3062514	VARGAS DIAZ LUIS FRANCISCO	M	110093692641	C	01	AUXILIAR DE SERVICIOS Y MANTO.
2021	04	212	Ai37	P07	1	60	10	DEPARTAMENTO DE SERVICIOS GENERALES	MEXICALI	3063367	SANDOVAL GONZALEZ GUADALUPE ERNESTINA	F	100128031013	B	02	AUXILIAR ADMVO. NIV.01 (B)
2021	04	212	Ai37	P07	1	60	10	DEPARTAMENTO DE SERVICIOS GENERALES	MEXICALI	3063433	CHANTIRI MARTINEZ MARIA DE LOS ANGELES	F	110115342242	C	14	PROFESIONISTA ESPECIALIZADO(C)
2021	04	212	Ai37	P07	1	60	10	DEPARTAMENTO DE SERVICIOS GENERALES	MEXICALI	3063697	FIGUEROA RODRIGUEZ FAUSTINO	M	110126722641	C	03	GUARDIA DE SEGURIDAD (C)
2021	04	212	Ai37	P07	1	60	10	DEPARTAMENTO DE SERVICIOS GENERALES	MEXICALI	3064442	GARCIA LEY MARITZA	F	110126702242	C	14	PROFESIONISTA ESPECIALIZADO(C)
2021	04	212	Ai37	P07	1	60	10	DEPARTAMENTO DE SERVICIOS GENERALES	MEXICALI	3064522	ARROYO MAGDALENO ALBERTO	M	110115072641	C	03	GUARDIA DE SEGURIDAD (C)
2021	04	212	Ai37	P07	1	60	10	DEPARTAMENTO DE SERVICIOS GENERALES	MEXICALI	3070594	ACOSTA ESTRADA VANESSA	F	100111391449	B	03	AUXILIAR ADMVO NIV.03 (B)
2021	04	212	Ai37	P07	1	60	10	DEPARTAMENTO DE SERVICIOS GENERALES	MEXICALI	3071011	DUARTE ACOSTA LUIS FABIAN	M	110115062641	C	01	COMISARIO NIVEL. 01 (C)
2021	04	212	Ai37	P07	1	60	10	DEPARTAMENTO DE SERVICIOS GENERALES	MEXICALI	3072450	VALDEZ ESPINOZA JOSE ANTONIO	M	110094702641	C	03	GUARDIA DE SEGURIDAD (C)
2021	04	212	Ai37	P07	1	60	10	DEPARTAMENTO DE SERVICIOS GENERALES	MEXICALI	3073643	SALAZAR PEÑALOSA MARCO ANTONIO	M	110118842176	C	15	COORDINADOR (C)
2021	04	212	Ai37	P07	1	60	10	DEPARTAMENTO DE SERVICIOS GENERALES	MEXICALI	3074150	ALFARO OJEDA FRANCISCO JAVIER	M	110093702641	C	01	COMISARIO NIVEL. 01 (C)
2021	04	212	Ai37	P07	1	60	10	DEPARTAMENTO DE SERVICIOS GENERALES	MEXICALI	3076455	GALAVIZ ROMERO HECTOR JOEL	M	110112092062	C	03	GUARDIA DE SEGURIDAD (C)
2021	04	212	Ai37	P07	1	60	10	DEPARTAMENTO DE SERVICIOS GENERALES	MEXICALI	900088T	HERNANDEZ MENDOZA GUADALUPE	M	100043431087	B	16	COMISARIO NIVEL 16 (B)
2021	04	212	Ai37	P07	1	60	10	DEPARTAMENTO DE SERVICIOS GENERALES	MEXICALI	VACANTE	VACANTE	-	100001161302	B	01	EMPLEADO DE BASE NIVEL 1
2021	04	212	Ai37	P07	1	60	10	DEPARTAMENTO DE SERVICIOS GENERALES	MEXICALI	VACANTE	VACANTE	-	100079991011	B	01	EMPLEADO DE BASE NIVEL 1
2021	04	212	Ai37	P07	1	60	10	DEPARTAMENTO DE SERVICIOS GENERALES	MEXICALI	VACANTE	VACANTE	-	100098421013	B	01	EMPLEADO DE BASE NIVEL 1
2021	04	212	Ai37	P07	1	60	10	DEPARTAMENTO DE SERVICIOS GENERALES	MEXICALI	VACANTE	VACANTE	-	110094872176	C	15	COORDINADOR (C)
2021	04	212	Ai37	P07	1	60	10	DEPARTAMENTO DE SERVICIOS GENERALES	MEXICALI	VACANTE	VACANTE	-	110111882176	C	15	COORDINADOR (C)
2021	04	212	Ai37	P07	1	60	10	DEPARTAMENTO DE SERVICIOS GENERALES	MEXICALI	VACANTE	VACANTE	-	110112712643	C	01	COMISARIO NIVEL. 01 (C)
2021	04	212	Ai37	P07	1	60	10	DEPARTAMENTO DE SERVICIOS GENERALES	MEXICALI	VACANTE	VACANTE	-	100111391449	C	02	AUXILIAR ADMINISTRATIVO (C)
2021	04	212	Ai37	P07	1	60	10	DEPARTAMENTO DE SERVICIOS GENERALES	MEXICALI	VACANTE	VACANTE	-	1F0048152092	C	17	JEFE DE DEPARTAMENTO (C)
2021	04	120	Ai60	P07	1	60	10	DIRECCION DE PLANEACION Y TRANSPARENCIA	MEXICALI	2115500	KULIACHA LERMA ELSA AMALIA	F	110095792040	C	20	DIRECTOR (C)
2021	04	120	Ai60	P07	1	60	10	DIRECCION DE PLANEACION Y TRANSPARENCIA	MEXICALI	2145331	CARRANZA VAZQUEZ ANGELA GUILLERMINA	F	150048552292	C	17	SRIO. AUX. DE SRIA. GENERAL(C)
2021	04	120	Ai60	P07	1	60	10	DIRECCION DE PLANEACION Y TRANSPARENCIA	MEXICALI	2295512	OROZCO BASURTO NOHEMI EDITH	F	110098892040	C	14	PROFESIONISTA ESPECIALIZADO(C)
2021	04	120	Ai60	P07	1	60	10	DIRECCION DE PLANEACION Y TRANSPARENCIA	MEXICALI	3058060	VALDEZ SANCHEZ MARIA DEL CARMEN	F	110116732019	C	02	AUXILIAR ATENCION AL PUBLICO(C)
2021	04	120	Ai60	P07	1	60	10	DIRECCION DE PLANEACION Y TRANSPARENCIA	MEXICALI	3060261	URIBE PERDOMO MARGARITA	F	110118832242	C	14	PROFESIONISTA ESPECIALIZADO(C)
2021	04	120	Ai60	P07	1	60	10	DIRECCION DE PLANEACION Y TRANSPARENCIA	MEXICALI	900357T	BARRERA CONTRERAS ADRIANA	F	100090131016	B	16	JEFE DE SECCION E (B)
2021	03	104	Ai08	E06	1	60	10	JUZGADO CUARTO CIVIL DE MEXICALI	MEXICALI	2036151	ARMENTA HEREDIA MARIA JESUS	F	100050361016	B	16	JEFE DE SECCION E (B)
2021	03	104	Ai08	E06	1	60	10	JUZGADO CUARTO CIVIL DE MEXICALI	MEXICALI	2134863	MALDONADO DURAN MARIBEL	F	1J0042772192	C	19A	JUEZ DE PRIMERA INSTANCIA (C)
2021	03	104	Ai08	E06	1	60	10	JUZGADO CUARTO CIVIL DE MEXICALI	MEXICALI	2151080	VILLA VILLELA ROSA ICELA	F	100098461013	B	04	AUXILIAR ADMVO NIV.04 (B)
2021	03	104	Ai08	E06	1	60	10	JUZGADO CUARTO CIVIL DE MEXICALI	MEXICALI	2165914	DIAZ FELIX MARIA DEL CARMEN	F	100041731087	B	16	JEFE DE SECCION E (B)
2021	03	104	Ai08	E06	1	60	10	JUZGADO CUARTO CIVIL DE MEXICALI	MEXICALI	2180417	CORONADO ROJAS EDNA REFUGIO	F	1A0006002284	C	16	SECRETARIO DE ACUERDOS(C)
2021	03	104	Ai08	E06	1	60	10	JUZGADO CUARTO CIVIL DE MEXICALI	MEXICALI	2290577	BASILIO RIOS EVERARDO	M	1A0049252284	C	16	SECRETARIO DE ACUERDOS(C)
2021	03	104	Ai08	E06	1	60	10	JUZGADO CUARTO CIVIL DE MEXICALI	MEXICALI	2291507	FIGUEROA ZAZUETA EVANGELINA	F	1A0099012284	C	16	SECRETARIO DE ACUERDOS(C)
2021	03	104	Ai08	E06	1	60	10	JUZGADO CUARTO CIVIL DE MEXICALI	MEXICALI	2292959	DELGADO SOTO MARIA DEL CARMEN	F	10005821015	B	15	JEFE DE SECCION D (B)
2021	03	104	Ai08	E06	1	60	10	JUZGADO CUARTO CIVIL DE MEXICALI	MEXICALI	2293297	RIVERA CATÁÑO ALEJANDRA	F	3T0000282327	C	16	SECRETARIO ACTUARIO (C)
2021	03	104	Ai08	E06	1	60	10	JUZGADO CUARTO CIVIL DE MEXICALI	MEXICALI	2294443	SALDAÑA NUÑEZ NORMA GUADALUPE	F	110093311013	B	15	JEFE DE SECCION D (B)
2021	03	104	Ai08	E06	1	60	10	JUZGADO CUARTO CIVIL DE MEXICALI	MEXICALI	2294457	MENDOZA VALADEZ HILDA MAGDALENA	F	1T0039752327	C	16	SECRETARIO ACTUARIO (C)

**PODER JUDICIAL DEL ESTADO DE BAJA CALIFORNIA  
PLANTILLA DE PERSONAL  
PRESUPUESTO DE EGRESOS 2021**

AÑO	RAMO	DEP	AI	PGR	TG	FTE	LOC	DEPENDENCIA	PARTIDO JUDICIAL	NO. DE EMPLEADO	NOMBRE	SEXO	PLAZA	TIPO	NIVEL	CATEGORIA
2021	03	104	AI08	E06	1	60	10	JUZGADO CUARTO CIVIL DE MEXICALI	MEXICALI	2297618	MORALES PAEZ SALVADOR	M	1A0043162284	C	16	SECRETARIO DE ACUERDOS (C)
2021	03	104	AI08	E06	1	60	10	JUZGADO CUARTO CIVIL DE MEXICALI	MEXICALI	3040228	GOMEZ LEDEZMA JULISSA	F	170011012327	C	16	SECRETARIO ACTUARIO (C)
2021	03	104	AI08	E06	1	60	10	JUZGADO CUARTO CIVIL DE MEXICALI	MEXICALI	3075815	RAMOS GARCIA ALEJANDRA KARINA	F	100111401013	C	02	AUXILIAR ADMINISTRATIVO (C)
2021	03	104	AI08	E06	1	60	10	JUZGADO CUARTO CIVIL DE MEXICALI	MEXICALI	3063119	AVALES LOPEZ OCTAVIO EDUARDO	M	170001442327	C	16	SECRETARIO ACTUARIO (C)
2021	03	104	AI08	E06	1	60	10	JUZGADO CUARTO CIVIL DE MEXICALI	MEXICALI	3045750	IBARRA MONTOYA ARMANDO	M	100105711013	B	04	COMISARIO NIVEL 03 (B)
2021	03	104	AI08	E06	1	60	10	JUZGADO CUARTO CIVIL DE MEXICALI	MEXICALI	3046537	GUTIERREZ DUARTE ALEJANDRA	F	100119661013	B	06	AUXILIAR ADMVO NIV.06 (B)
2021	03	104	AI08	E06	1	60	10	JUZGADO CUARTO CIVIL DE MEXICALI	MEXICALI	3049076	MORENO DUEÑAS EUNICE	F	11009431013	C	02	AUXILIAR ADMINISTRATIVO (C)
2021	03	104	AI08	E06	1	60	10	JUZGADO CUARTO CIVIL DE MEXICALI	MEXICALI	3042990	GARCIA RUANO LUCRECIA	F	170001442327	C	16	SECRETARIO ACTUARIO (C)
2021	03	104	AI08	E06	1	60	10	JUZGADO CUARTO CIVIL DE MEXICALI	MEXICALI	3064106	CAZARES SANTIESTEBAN CARLOS ARMANDO	M	100001931018	C	02	AUXILIAR ADMINISTRATIVO (C)
2021	03	104	AI08	E06	1	60	10	JUZGADO CUARTO CIVIL DE MEXICALI	MEXICALI	3065026	ZATARAIN PEREZ ESMERALDA	F	110107052028	C	05	ADMVO. ESPECIALIZADO (C)
2021	03	104	AI08	E06	1	60	10	JUZGADO CUARTO CIVIL DE MEXICALI	MEXICALI	3071162	SANCHEZ SEGURA VANESSA DAYANARA	F	110100562026	C	02	AUXILIAR ADMINISTRATIVO (C)
2021	03	104	AI08	E06	1	60	10	JUZGADO CUARTO CIVIL DE MEXICALI	MEXICALI	3072101	VALENZUELA ZUBIRAN FRANCENY	F	100119801013	C	02	AUXILIAR ADMINISTRATIVO (C)
2021	03	104	AI08	E06	1	60	10	JUZGADO CUARTO CIVIL DE MEXICALI	MEXICALI	3040337	RIVAS TORRES SONIA PATRICIA	F	100111401013	B	06	AUXILIAR ADMVO NIV.06 (B)
2021	03	104	AI08	E06	1	60	10	JUZGADO CUARTO CIVIL DE MEXICALI	MEXICALI	VACANTE	VACANTE	-	100005821015	C	02	AUXILIAR ADMINISTRATIVO (C)
2021	03	104	AI08	E06	1	60	20	JUZGADO CUARTO CIVIL DE TIJUANA	TIJUANA	2070322	FALCON GUERRERO MARIA CRISTINA	F	110095432327	C	16	SECRETARIO ACTUARIO (C)
2021	03	104	AI08	E06	1	60	20	JUZGADO CUARTO CIVIL DE TIJUANA	TIJUANA	2159451	VAZQUEZ HERNANDEZ TERESA ARCELIA	F	100012681085	B	16	JEFE DE SECCION E (B)
2021	03	104	AI08	E06	1	60	20	JUZGADO CUARTO CIVIL DE TIJUANA	TIJUANA	2174304	ACUÑA GALVAN MARIA DEL ROSARIO	F	100002001303	B	16	JEFE DE SECCION E (B)
2021	03	104	AI08	E06	1	60	20	JUZGADO CUARTO CIVIL DE TIJUANA	TIJUANA	2174474	BALTAZAR PAEZ MARIA DE JESUS	F	100046001304	B	16	JEFE DE SECCION E (B)
2021	03	104	AI08	E06	1	60	20	JUZGADO CUARTO CIVIL DE TIJUANA	TIJUANA	2178110	GOMEZ MARTINEZ NOE ANTONIO	M	100042651303	B	16	COMISARIO NIVEL 16 (B)
2021	03	104	AI08	E06	1	60	20	JUZGADO CUARTO CIVIL DE TIJUANA	TIJUANA	2179269	CANETT LUZANIA CAROLINA	F	170001592327	C	16	SECRETARIO ACTUARIO (C)
2021	03	104	AI08	E06	1	60	20	JUZGADO CUARTO CIVIL DE TIJUANA	TIJUANA	2179789	MONTAÑO MENDEZ BLANCA RITA	F	100049701209	B	16	JEFE DE SECCION E (B)
2021	03	104	AI08	E06	1	60	20	JUZGADO CUARTO CIVIL DE TIJUANA	TIJUANA	2290486	REMY CEJA CRISTIAN	M	100011351085	B	16	JEFE DE SECCION E (B)
2021	03	104	AI08	E06	1	60	20	JUZGADO CUARTO CIVIL DE TIJUANA	TIJUANA	2291663	GONZALEZ GOMEZ MARTIN	M	100078561018	B	15	JEFE DE SECCION D (B)
2021	03	104	AI08	E06	1	60	20	JUZGADO CUARTO CIVIL DE TIJUANA	TIJUANA	229825K	SABORIA GONZALEZ ELIZABETH	F	110092991013	B	15	SUB-JEFE DE SECCION (B)
2021	03	104	AI08	E06	1	60	20	JUZGADO CUARTO CIVIL DE TIJUANA	TIJUANA	3042362	LOPEZ BONILLA ERIKA EDITH	F	1A0038662284	C	16	SECRETARIO DE ACUERDOS (C)
2021	03	104	AI08	E06	1	60	20	JUZGADO CUARTO CIVIL DE TIJUANA	TIJUANA	3042851	CORTEZ COVARRUBIAS OLIVIA EDITH	F	1A0118682284	C	16	SECRETARIO DE ACUERDOS (C)
2021	03	104	AI08	E06	1	60	20	JUZGADO CUARTO CIVIL DE TIJUANA	TIJUANA	3043096	HERRERA GONZALEZ CONSUELO	F	110092931013	B	10	AUXILIAR DE ANALISTA ADMVO.(B)
2021	03	104	AI08	E06	1	60	20	JUZGADO CUARTO CIVIL DE TIJUANA	TIJUANA	3044352	CORONA NAVARRO MICHELLE	F	110039282192	C	19A	JUEZ DE PRIMERA INSTANCIA (C)
2021	03	104	AI08	E06	1	60	20	JUZGADO CUARTO CIVIL DE TIJUANA	TIJUANA	3044533	MARTINEZ TRUJILLO KARLA PATRICIA	F	1A0118672284	C	16	SECRETARIO DE ACUERDOS (C)
2021	03	104	AI08	E06	1	60	20	JUZGADO CUARTO CIVIL DE TIJUANA	TIJUANA	3049059	MONTECINO MOLANO CLAUDIA MARCELA	F	1A0039862284	C	16	SECRETARIO DE ACUERDOS (C)
2021	03	104	AI08	E06	1	60	20	JUZGADO CUARTO CIVIL DE TIJUANA	TIJUANA	3053576	ANDREU ARELLANO JARLINE	F	170002812327	C	16	SECRETARIO ACTUARIO (C)
2021	03	104	AI08	E06	1	60	20	JUZGADO CUARTO CIVIL DE TIJUANA	TIJUANA	3065618	GONZALEZ ESTRADA KARLA PRISCILA	F	100100471013	C	01	AUX.ADMVO.INTERINO NIV.01 (C)
2021	03	104	AI08	E06	1	60	20	JUZGADO CUARTO CIVIL DE TIJUANA	TIJUANA	3067866	RUIZ MACFARLAND KAREN PAULINA	F	170008202327	C	16	SECRETARIO ACTUARIO (C)
2021	03	104	AI08	E06	1	60	20	JUZGADO CUARTO CIVIL DE TIJUANA	TIJUANA	3072170	MARTINEZ BERNAL CLARISA	F	110092101013	C	02	AUXILIAR ADMINISTRATIVO (C)
2021	03	104	AI18	E06	1	60	30	JUZGADO CUARTO CIVIL EN MATERIA MERCANTIL	ENSENADA	2148372	CASTILLO VELOZ YOLANDA	F	100048011011	B	16	JEFE DE SECCION E (B)
2021	03	104	AI18	E06	1	60	30	JUZGADO CUARTO CIVIL EN MATERIA MERCANTIL	ENSENADA	2165945	PRECIADO DOMINGUEZ MINERVA	F	1A0049932284	C	16	SECRETARIO DE ACUERDOS (C)
2021	03	104	AI18	E06	1	60	30	JUZGADO CUARTO CIVIL EN MATERIA MERCANTIL	ENSENADA	2293573	SANCHEZ VERGARA MARIA VANESSA	F	110099682433	C	19A	JUEZ DE PRIMERA INSTANCIA (C)
2021	03	104	AI18	E06	1	60	30	JUZGADO CUARTO CIVIL EN MATERIA MERCANTIL	ENSENADA	2293832	AGUINAGA BECERRA DANIEL GUADALUPE	M	170104272343	C	16	SECRETARIO ACTUARIO (C)
2021	03	104	AI18	E06	1	60	30	JUZGADO CUARTO CIVIL EN MATERIA MERCANTIL	ENSENADA	2294198	PIMIENTA ISHIHARA BENITO EDUARDO	M	1A0100022264	C	16	SECRETARIO DE ACUERDOS (C)
2021	03	104	AI18	E06	1	60	30	JUZGADO CUARTO CIVIL EN MATERIA MERCANTIL	ENSENADA	2298172	RODRIGUEZ MALAGON MARTHA JANNETE	F	100101841449	B	10	AUXILIAR DE ANALISTA ADMVO.(B)
2021	03	104	AI18	E06	1	60	30	JUZGADO CUARTO CIVIL EN MATERIA MERCANTIL	ENSENADA	2299821	RODRIGUEZ HIGUERA YANETH ADRIANA	F	100101981013	B	05	AUXILIAR ADMVO NIV.04 (B)
2021	03	104	AI18	E06	1	60	30	JUZGADO CUARTO CIVIL EN MATERIA MERCANTIL	ENSENADA	3042668	CRISCI LOZA PIERINA	F	110092841449	B	07	AUXILIAR ADMVO NIV.06 (B)
2021	03	104	AI18	E06	1	60	30	JUZGADO CUARTO CIVIL EN MATERIA MERCANTIL	ENSENADA	3042689	ZEPEDA PERALTA DIANA YADIRA	F	100101831013	B	06	AUXILIAR ADMVO NIV.05 (B)
2021	03	104	AI18	E06	1	60	30	JUZGADO CUARTO CIVIL EN MATERIA MERCANTIL	ENSENADA	3042881	DEL REAL GOMEZ SONIA	F	1A0100052264	C	16	SECRETARIO DE ACUERDOS (C)
2021	03	104	AI18	E06	1	60	30	JUZGADO CUARTO CIVIL EN MATERIA MERCANTIL	ENSENADA	3043382	PACHECO OLEA BERENICE DE LOS A	F	170100072343	C	16	SECRETARIO ACTUARIO (C)
2021	03	104	AI18	E06	1	60	30	JUZGADO CUARTO CIVIL EN MATERIA MERCANTIL	ENSENADA	3043772	RODRIGUEZ PAYAN MARTHA CECILIA	F	100124451022	B	03	AUXILIAR ADMVO NIV.03 (B)
2021	03	104	AI18	E06	1	60	30	JUZGADO CUARTO CIVIL EN MATERIA MERCANTIL	ENSENADA	3045915	NAÑEZ ARELLANO MARTIN REY	M	100124501022	B	03	COMISARIO NIVEL 03 (B)
2021	03	104	AI18	E06	1	60	30	JUZGADO CUARTO CIVIL EN MATERIA MERCANTIL	ENSENADA	3047170	FLORES CISNEROS CECILIA	F	100002691087	C	02	AUXILIAR ADMINISTRATIVO (C)
2021	03	104	AI18	E06	1	60	30	JUZGADO CUARTO CIVIL EN MATERIA MERCANTIL	ENSENADA	3050919	LUGO CASTRO ALMA ROCIO	F	100124531022	B	03	AUXILIAR ADMVO NIV.03 (B)
2021	03	104	AI18	E06	1	60	30	JUZGADO CUARTO CIVIL EN MATERIA MERCANTIL	ENSENADA	3051571	MOHEVER VILLEGAS JOSELIN PAOLA	F	180128932327	C	16	SECRETARIO ACTUARIO (C)
2021	03	104	AI18	E06	1	60	30	JUZGADO CUARTO CIVIL EN MATERIA MERCANTIL	ENSENADA	3059186	AYALA NAVARRO IRIS PAOLA	F	170100922343	C	16	SECRETARIO ACTUARIO (C)
2021	03	104	AI18	E06	1	60	30	JUZGADO CUARTO CIVIL EN MATERIA MERCANTIL	ENSENADA	3068105	LOPEZ RAMIREZ CARLOS EDUARDO	M	170078632327	C	16	SECRETARIO ACTUARIO (C)
2021	03	104	AI18	E06	1	60	30	JUZGADO CUARTO CIVIL EN MATERIA MERCANTIL	ENSENADA	3072340	LEON GONZALEZ CLAUDIA GEORGINA	F	110123720206	C	02	AUXILIAR ADMINISTRATIVO (C)
2021	03	104	AI18	E06	1	60	30	JUZGADO CUARTO CIVIL EN MATERIA MERCANTIL	ENSENADA	3072646	AGUERO RODRIGUEZ KAREN CHANTAL	F	110099422026	C	02	AUXILIAR ADMINISTRATIVO (C)
2021	03	104	AI18	E06	1	60	30	JUZGADO CUARTO CIVIL EN MATERIA MERCANTIL	ENSENADA	3076546	HERRERA CARRANZA VANESSA	F	110099722026	C	02	AUXILIAR ADMINISTRATIVO (C)
2021	03	304	AI10	E06	1	60	20	JUZGADO CUARTO PENAL DE TIJUANA	TIJUANA	2076234	CASTRO VALDEZ LILIA DEL CARMEN	F	100002211301	B	16	JEFE DE SECCION E (B)
2021	03	304	AI10	E06	1	60	20	JUZGADO CUARTO PENAL DE TIJUANA	TIJUANA	2100723	CARDENAS LARA MELINA DE LA LUZ	F	170001021108	B	15	JEFE DE SECCION D (B)
2021	03	304	AI10	E06	1	60	20	JUZGADO CUARTO PENAL DE TIJUANA	TIJUANA	212403K	QUEZADA RUELAS LAURA ELENA	F	170067482327	C	16	SECRETARIO ACTUARIO (C)
2021	03	304	AI10	E06	1	60	20	JUZGADO CUARTO PENAL DE TIJUANA	TIJUANA	2128932	TORRES GARCIA MARIA ARACELI	F	100002741304	B	16	JEFE DE SECCION E (B)
2021	03	304	AI10	E06	1	60	20	JUZGADO CUARTO PENAL DE TIJUANA	TIJUANA	2136162	FERNANDEZ CORDOVA VICTOR MANUEL	M	1A0002302284	C	16	SECRETARIO DE ACUERDOS (C)
2021	03	304	AI10	E06	1	60	20	JUZGADO CUARTO PENAL DE TIJUANA	TIJUANA	2173539	FIMBRES MORENO IGNACIA GLORIA	F	110026082192	C	19A	JUEZ DE PRIMERA INSTANCIA (C)
2021	03	304	AI10	E06	1	60	20	JUZGADO CUARTO PENAL DE TIJUANA	TIJUANA	2289842	MANZANO MORENO MONICA	F	100001311304	B	16	JEFE DE SECCION E (B)
2021	03	304	AI10	E06	1	60	20	JUZGADO CUARTO PENAL DE TIJUANA	TIJUANA	2292365	CORTES MENDOZA ROSA ICELA	F	100001301302	B	15	JEFE DE SECCION D (B)
2021	03	304	AI10	E06	1	60	20	JUZGADO CUARTO PENAL DE TIJUANA	TIJUANA	2292729	GONZALEZ BURGUENO KARLA GABRIELA	F	110093471013	B	15	JEFE DE SECCION D (B)
2021	03	304	AI10	E06	1	60	20	JUZGADO CUARTO PENAL DE TIJUANA	TIJUANA	2299440	GONZALEZ AYALA ANA MARIA	F	1A0125132284	C	16	SECRETARIO DE ACUERDOS (C)
2021	03	304	AI10	E06	1	60	20	JUZGADO CUARTO PENAL DE TIJUANA	TIJUANA	3040427	MEDINA ROMERO MONICA	F	100079921018	B	10	SUB-JEFE DE SECCION (B)
2021	03	304	AI10	E06	1	60	20	JUZGADO CUARTO PENAL DE TIJUANA	TIJUANA	3043070	HERNANDEZ LOPEZ GUSTAVO ANTONIO	M	100040701448	B	10	COMISARIO NIVEL 09 (B)

**PODER JUDICIAL DEL ESTADO DE BAJA CALIFORNIA**  
**PLANTILLA DE PERSONAL**  
**PRESUPUESTO DE EGRESOS 2021**

AÑO	RAMO	DEP	AI	PGR	TG	FTE	LOC	DEPENDENCIA	PARTIDO JUDICIAL	NO. DE EMPLEADO	NOMBRE	SEXO	PLAZA	TIPO	NIVEL	CATEGORIA
2021	03	304	AI10	E06	1	60	20	JUZGADO CUARTO PENAL DE TIJUANA	TIJUANA	3045180	LOZANO COTA TANIA VANESSA	F	100101951013	B	08	OFICIAL ADMINISTRATIVO B (B)
2021	03	304	AI10	E06	1	60	20	JUZGADO CUARTO PENAL DE TIJUANA	TIJUANA	3047594	ROJAS MUNDO IRMA YOLANDA	F	100100221013	B	09	OFICIAL ADMINISTRATIVO A (B)
2021	03	304	AI10	E06	1	60	20	JUZGADO CUARTO PENAL DE TIJUANA	TIJUANA	3049766	FIERRO GOMEZ MARIA FELIX	F	100101381013	B	07	OFICIAL ADMINISTRATIVO B (B)
2021	03	304	AI10	E06	1	60	20	JUZGADO CUARTO PENAL DE TIJUANA	TIJUANA	3050686	ROBLES TRONCOSO CARLOS	M	270001082327	C	16	SECRETARIO ACTUARIO (C)
2021	03	304	AI10	E06	1	60	20	JUZGADO CUARTO PENAL DE TIJUANA	TIJUANA	3059076	LUNA VARGAS LAURA PATRICIA	F	100110331449	B	05	AUXILIAR ADMVO NIV.04 (B)
2021	03	304	AI10	E06	1	60	20	JUZGADO CUARTO PENAL DE TIJUANA	TIJUANA	3073437	GONZALEZ SILVA MIGUEL EVERARDO	M	100120682026	C	02	AUXILIAR ADMINISTRATIVO (C)
2021	03	304	AI10	E06	1	60	20	JUZGADO CUARTO PENAL DE TIJUANA	TIJUANA	3074625	VALENCIA BOJORQUEZ NIDIA	F	100091101013	C	02	AUXILIAR ADMINISTRATIVO (C)
2021	03	304	AI10	E06	1	60	20	JUZGADO CUARTO PENAL DE TIJUANA	TIJUANA	900021T	GONZALEZ BARAJAS ALFREDO	M	100002041055	B	16	JEFE DE SECCION E (B)
2021	03	304	AI10	E06	1	60	20	JUZGADO CUARTO PENAL DE TIJUANA	TIJUANA	900154T	GARCIA RODRIGUEZ ANGELICA LILIANA	F	1A0026062284	C	16	SECRETARIO DE ACUERDOS (C)
2021	03	304	AI10	E06	1	60	20	JUZGADO CUARTO PENAL DE TIJUANA	TIJUANA	900165T	ANGULO SAUCEDA PAULA ANGELICA	F	100041951018	B	16	JEFE DE SECCION E (B)
2021	03	304	AI10	E06	1	60	20	JUZGADO CUARTO PENAL DE TIJUANA	TIJUANA	900195T	CORTEZ MENDOZA ANA ROSA	F	1A0030992284	C	16	SECRETARIO DE ACUERDOS (C)
2021	03	701	AI12	E06	1	60	30	JUZGADO DE ADOLESCENTES DE ENSENADA	ENSENADA	3048361	CALVO ROMAN MONICA IVONNE	F	1A0107332284	C	16	JEFE DE UNIDAD DE ADOLESCENTES
2021	03	701	AI12	E06	1	60	30	JUZGADO DE ADOLESCENTES DE ENSENADA	ENSENADA	3049174	GALINDO COSSIO IVETTE YAHAIRA	F	100127791013	B	02	AUXILIAR ADMVO NIV.02 (B)
2021	03	701	AI12	E06	1	60	30	JUZGADO DE ADOLESCENTES DE ENSENADA	ENSENADA	3049481	CELAYA SILVA ERIK	M	1A0107342284	C	16	SECRETARIO DE ACUERDOS (C)
2021	03	701	AI12	E06	1	60	30	JUZGADO DE ADOLESCENTES DE ENSENADA	ENSENADA	3049495	CASTRO RAMIREZ CAROLINA	F	1T0107352327	C	16	NOTIFICADORA DE LA U.ADOLESC.
2021	03	701	AI12	E06	1	60	30	JUZGADO DE ADOLESCENTES DE ENSENADA	ENSENADA	3049501	ZARAGOZA TALAMANTES MARIA DEL CARMEN	F	100124441022	B	02	COMISARIO NIVEL 01 (B)
2021	03	701	AI12	E06	1	60	30	JUZGADO DE ADOLESCENTES DE ENSENADA	ENSENADA	3049548	CASTAÑEDA ALVAREZ JUAN CARLOS	M	10107322192	C	19A	JUEZ DE PRIMERA INSTANCIA (C)
2021	03	701	AI12	E06	1	60	10	JUZGADO DE ADOLESCENTES DE MEXICALI	MEXICALI	2299926	MACIAS MOLINA LUZ ADRIANA	F	10127422194	C	19A	JUEZ DE CONTROL (C)
2021	03	701	AI12	E06	1	60	10	JUZGADO DE ADOLESCENTES DE MEXICALI	MEXICALI	3049571	MATUS MARQUEZ CLARA MARIA	F	100123791021	B	03	AUXILIAR ADMVO NIV.03 (B)
2021	03	701	AI12	E06	1	60	10	JUZGADO DE ADOLESCENTES DE MEXICALI	MEXICALI	3051402	VALENZUELA GOMEZ DINAEL	M	100122211020	B	03	COMISARIO NIVEL 03 (B)
2021	03	701	AI12	E06	1	60	10	JUZGADO DE ADOLESCENTES DE MEXICALI	MEXICALI	3062542	GONZALEZ GARCIA SHAMIL	F	1T0107202327	C	16	NOTIFICADORA DE LA U.ADOLESC.
2021	03	701	AI12	E06	1	60	10	JUZGADO DE ADOLESCENTES DE MEXICALI	MEXICALI	3062719	WONG FONG MARGARITA	F	1A0107192284	C	16	SECRETARIO DE ACUERDOS (C)
2021	03	701	AI12	E06	1	60	10	JUZGADO DE ADOLESCENTES DE MEXICALI	MEXICALI	3062723	PANIAGUA CASTRO SILVIA ISABEL	F	1A0107182284	C	16	JEFE DE UNIDAD DE ADOLESCENTES
2021	03	701	AI12	E06	1	60	10	JUZGADO DE ADOLESCENTES DE MEXICALI	MEXICALI	3068172	HUESO HERNANDEZ LORENA RUBI	F	110107212026	C	02	ADMVA.ING.Y CAUSA U.ADOLES.
2021	03	701	AI12	E06	1	60	10	JUZGADO DE ADOLESCENTES DE MEXICALI	MEXICALI	7007291	CASTILLA GRACIA ALVARO	M	10107172192	C	19A	JUEZ DE PRIMERA INSTANCIA (C)
2021	03	701	AI12	E06	1	60	20	JUZGADO DE ADOLESCENTES DE TIJUANA	TIJUANA	3042525	JIMENEZ BALDERAS VERONICA HAYDEE	F	1A0125122284	C	16	SECRETARIO DE ACUERDOS (C)
2021	03	701	AI12	E06	1	60	20	JUZGADO DE ADOLESCENTES DE TIJUANA	TIJUANA	3061787	CEDEÑO PINEDA JOSE JULIO	M	1A0107262284	C	16	SECRETARIO DE ACUERDOS (C)
2021	03	701	AI12	E06	1	60	20	JUZGADO DE ADOLESCENTES DE TIJUANA	TIJUANA	3047400	VERDIN RODRIGUEZ GABRIEL	M	110107302643	C	01	COMISARIO NIVEL. 01 (C)
2021	03	701	AI12	E06	1	60	20	JUZGADO DE ADOLESCENTES DE TIJUANA	TIJUANA	3048592	RABAGO LARA REYNA	F	1A0107272284	C	16	JEFE DE UNIDAD DE ADOLESCENTES
2021	03	701	AI12	E06	1	60	20	JUZGADO DE ADOLESCENTES DE TIJUANA	TIJUANA	3049559	FELIX FIGUEROA LUZ MARIA	F	10107252192	C	19A	JUEZ DE PRIMERA INSTANCIA (C)
2021	03	701	AI12	E06	1	60	20	JUZGADO DE ADOLESCENTES DE TIJUANA	TIJUANA	3052127	ARELLANO DIAZ LIZBETH	F	1T0107282327	C	16	SECRETARIO ACTUARIO (C)
2021	03	701	AI12	E06	1	60	20	JUZGADO DE ADOLESCENTES DE TIJUANA	TIJUANA	3057618	MEDEL RODRIGUEZ ARELY DENISSE	F	10107482026	C	02	ADMVA.ING.Y CAUSA U.ADOLES.
2021	03	701	AI12	E06	1	60	20	JUZGADO DE ADOLESCENTES DE TIJUANA	TIJUANA	3046446	CHAVEZ CASTILLO ULISES	M	1A0107262284	C	16	SECRETARIO DE ACUERDOS (C)
2021	03	701	AI12	E06	1	60	20	JUZGADO DE ADOLESCENTES DE TIJUANA	TIJUANA	3066582	BARCENAS MORENO MINERVA ASTRID	F	1T0125152327	C	16	SECRETARIO ACTUARIO (C)
2021	03	701	AI12	E06	1	60	20	JUZGADO DE ADOLESCENTES DE TIJUANA	TIJUANA	3074059	MUÑOZ GALVAN GRECIA GUADALUPE	F	110125142026	C	02	AUXILIAR ADMINISTRATIVO (C)
2021	03	701	AI12	E06	1	60	20	JUZGADO DE ADOLESCENTES DE TIJUANA	TIJUANA	3075906	PEREZ BARAJAS DANA VALERIA	F	110107292026	C	02	AUX. DE ENCARGADA DE EJECUCION
2021	03	701	AI12	E06	1	60	20	JUZGADO DE ADOLESCENTES DE TIJUANA	TIJUANA	3076462	MONTIEL LOPEZ DIANA ARLAHEM	F	110107312026	C	02	AUXILIAR ADMINISTRATIVO (C)
2021	03	110	AI18	E06	1	60	20	JUZGADO DECIMO CIVIL CON ESPEC. EN MATERIA MERCANTIL DE TIJUANA	TIJUANA	2087526	FLORES AVENDAÑO MARIA DEL ROSARIO	F	1T0118723227	C	16	SECRETARIO ACTUARIO (C)
2021	03	110	AI18	E06	1	60	20	JUZGADO DECIMO CIVIL CON ESPEC. EN MATERIA MERCANTIL DE TIJUANA	TIJUANA	2296703	MELENDREZ MELENDREZ YOBANA	F	1A0001382284	C	16	SECRETARIO DE ACUERDOS (C)
2021	03	110	AI18	E06	1	60	20	JUZGADO DECIMO CIVIL CON ESPEC. EN MATERIA MERCANTIL DE TIJUANA	TIJUANA	2297513	MOLINA MORALES MARIA DE LOURDES	F	10118652192	C	19A	JUEZ DE PRIMERA INSTANCIA (C)
2021	03	110	AI18	E06	1	60	20	JUZGADO DECIMO CIVIL CON ESPEC. EN MATERIA MERCANTIL DE TIJUANA	TIJUANA	3040673	DE LIRA ORTIZ MA. ELENA	F	110094492284	C	16	SECRETARIO DE ACUERDOS (C)
2021	03	110	AI18	E06	1	60	20	JUZGADO DECIMO CIVIL CON ESPEC. EN MATERIA MERCANTIL DE TIJUANA	TIJUANA	3045132	ZAVALA FRANCO EVANGELINA	F	1A0118662284	C	16	SECRETARIO DE ACUERDOS (C)
2021	03	110	AI18	E06	1	60	20	JUZGADO DECIMO CIVIL CON ESPEC. EN MATERIA MERCANTIL DE TIJUANA	TIJUANA	3045157	ROJAS MUÑOZ MIGUEL ANTONIO	M	1A0002822284	C	16	SECRETARIO DE ACUERDOS (C)
2021	03	110	AI18	E06	1	60	20	JUZGADO DECIMO CIVIL CON ESPEC. EN MATERIA MERCANTIL DE TIJUANA	TIJUANA	3045684	RAMOS LOPEZ JOSE	M	1T0119072327	C	16	SECRETARIO ACTUARIO (C)
2021	03	110	AI18	E06	1	60	20	JUZGADO DECIMO CIVIL CON ESPEC. EN MATERIA MERCANTIL DE TIJUANA	TIJUANA	3050182	GUTIERREZ TORRES TANYA LIZBETTHE	F	110093841013	B	08	OFICIAL ADMINISTRATIVO B (B)
2021	03	110	AI18	E06	1	60	20	JUZGADO DECIMO CIVIL CON ESPEC. EN MATERIA MERCANTIL DE TIJUANA	TIJUANA	3055887	PANTOJA RIVERA KARLA LIZETH	F	1T0118702327	C	16	SECRETARIO ACTUARIO (C)
2021	03	110	AI18	E06	1	60	20	JUZGADO DECIMO CIVIL CON ESPEC. EN MATERIA MERCANTIL DE TIJUANA	TIJUANA	3060181	CAMPA LOPEZ DIANA MARGARITA	F	1T0118732327	C	16	SECRETARIO ACTUARIO (C)
2021	03	110	AI18	E06	1	60	20	JUZGADO DECIMO CIVIL CON ESPEC. EN MATERIA MERCANTIL DE TIJUANA	TIJUANA	3060410	DORANTES CONTRERAS ROMEO ZEFERINO	M	10119002643	C	01	COMISARIO NIVEL. 01 (C)
2021	03	110	AI18	E06	1	60	20	JUZGADO DECIMO CIVIL CON ESPEC. EN MATERIA MERCANTIL DE TIJUANA	TIJUANA	3067876	SANCHEZ MEDINA ALEJANDRA JAQUELINE	F	110118942026	C	02	AUXILIAR ADMINISTRATIVO (C)
2021	03	110	AI18	E06	1	60	20	JUZGADO DECIMO CIVIL CON ESPEC. EN MATERIA MERCANTIL DE TIJUANA	TIJUANA	3067919	GALVAN LOPEZ BIANCA LIZETH	F	110119092026	C	02	AUXILIAR ADMINISTRATIVO (C)
2021	03	110	AI18	E06	1	60	20	JUZGADO DECIMO CIVIL CON ESPEC. EN MATERIA MERCANTIL DE TIJUANA	TIJUANA	3068014	MONTÓYA GARCIA GABRIELA	F	110119082026	C	02	AUXILIAR ADMINISTRATIVO (C)
2021	03	110	AI18	E06	1	60	20	JUZGADO DECIMO CIVIL CON ESPEC. EN MATERIA MERCANTIL DE TIJUANA	TIJUANA	3071832	PEREZ CAMPOS MONSERRAT	F	110118982026	C	02	AUXILIAR ADMINISTRATIVO (C)
2021	03	110	AI18	E06	1	60	20	JUZGADO DECIMO CIVIL CON ESPEC. EN MATERIA MERCANTIL DE TIJUANA	TIJUANA	3071891	ARIAS AGUILAR RENNE	F	110118972026	C	02	AUXILIAR ADMINISTRATIVO (C)
2021	03	110	AI18	E06	1	60	20	JUZGADO DECIMO CIVIL CON ESPEC. EN MATERIA MERCANTIL DE TIJUANA	TIJUANA	3071993	SANDOVAL MORENO KARELY	F	110118962026	C	02	AUXILIAR ADMINISTRATIVO (C)
2021	03	110	AI18	E06	1	60	20	JUZGADO DECIMO CIVIL CON ESPEC. EN MATERIA MERCANTIL DE TIJUANA	TIJUANA	3074259	DEL ÁNGEL ROBLES DEYRA ITZEL	F	110118932026	C	02	AUXILIAR ADMINISTRATIVO (C)
2021	03	110	AI18	E06	1	60	20	JUZGADO DECIMO CIVIL CON ESPEC. EN MATERIA MERCANTIL DE TIJUANA	TIJUANA	3076119	LOPEZ LOPEZ MIRIAM DE JESUS	F	100098021013	C	02	AUXILIAR ADMINISTRATIVO (C)
2021	03	111	AI18	E06	1	60	20	JUZGADO DECIMO PRIMERO CIVIL CON ESPEC. EN MAT. MERCANTIL DE TIJUANA	TIJUANA	2289535	GARCIA BEJARANO ROSA AMELIA	F	1A0120492284	C	16	SECRETARIO DE ACUERDOS (C)
2021	03	111	AI18	E06	1	60	20	JUZGADO DECIMO PRIMERO CIVIL CON ESPEC. EN MAT. MERCANTIL DE TIJUANA	TIJUANA	2291740	AVALOS CLAUDIA LETICIA	F	100079881209	C	01	AUX. ADMVO. INTERINO NIV.01 (C)
2021	03	111	AI18	E06	1	60	20	JUZGADO DECIMO PRIMERO CIVIL CON ESPEC. EN MAT. MERCANTIL DE TIJUANA	TIJUANA	229275K	CASTRO RODRIGUEZ MILCA GENOVEVA	F	1A0120462284	C	16	SECRETARIO DE ACUERDOS (C)
2021	03	111	AI18	E06	1	60	20	JUZGADO DECIMO PRIMERO CIVIL CON ESPEC. EN MAT. MERCANTIL DE TIJUANA	TIJUANA	2294915	KIM SALAS NELSON ALONSO	M	10120452192	C	19A	JUEZ DE PRIMERA INSTANCIA (C)
2021	03	111	AI18	E06	1	60	20	JUZGADO DECIMO PRIMERO CIVIL CON ESPEC. EN MAT. MERCANTIL DE TIJUANA	TIJUANA	3053004	DOMINGUEZ MORIEL LUIS MANUEL	M	1A0120472284	C	16	SECRETARIO DE ACUERDOS (C)
2021	03	111	AI18	E06	1	60	20	JUZGADO DECIMO PRIMERO CIVIL CON ESPEC. EN MAT. MERCANTIL DE TIJUANA	TIJUANA	2295941	VAZQUEZ HERNANDEZ ALEJANDRA	F	100000781018	B	15	JEFE DE SECCION D (B)
2021	03	111	AI18	E06	1	60	20	JUZGADO DECIMO PRIMERO CIVIL CON ESPEC. EN MAT. MERCANTIL DE TIJUANA	TIJUANA	3041217	ORTEGA ESPINOZA MIGUEL ANGEL	M	110094522327	C	16	SECRETARIO ACTUARIO (C)
2021	03	111	AI18	E06	1	60	20	JUZGADO DECIMO PRIMERO CIVIL CON ESPEC. EN MAT. MERCANTIL DE TIJUANA	TIJUANA	3051480	VELAZQUEZ RIVERA IVAN RICARDO	M	1A0120482284	C	16	SECRETARIO DE ACUERDOS (C)
2021	03	111	AI18	E06	1	60	20	JUZGADO DECIMO PRIMERO CIVIL CON ESPEC. EN MAT. MERCANTIL DE TIJUANA	TIJUANA	2295389	MONTAÑO MAYORAL LUZ DELFINA	F	1A0120472284	C	16	SECRETARIO DE ACUERDOS (C)
2021	03	111	AI18	E06	1	60	20	JUZGADO DECIMO PRIMERO CIVIL CON ESPEC. EN MAT. MERCANTIL DE TIJUANA	TIJUANA	3059201	BALDERRAMA DOMINGUEZ RICARDO GUADALUPE	M	100001011304	B	04	AUXILIAR ADMVO. NIV.03 (B)
2021	03	111	AI18	E06	1	60	20	JUZGADO DECIMO PRIMERO CIVIL CON ESPEC. EN MAT. MERCANTIL DE TIJUANA	TIJUANA	3063479	HERNANDEZ AGUIRRE CARLOS MIGUEL ANGEL	M	100101071013	B	02	AUXILIAR ADMVO. NIV.01 (B)

**PODER JUDICIAL DEL ESTADO DE BAJA CALIFORNIA**  
**PLANTILLA DE PERSONAL**  
**PRESUPUESTO DE EGRESOS 2021**

AÑO	RAMO	DEP	AI	PGR	TG	FTE	LOC	DEPENDENCIA	PARTIDO JUDICIAL	NO. DE EMPLEADO	NOMBRE	SEXO	PLAZA	TIPO	NIVEL	CATEGORIA
2021	03	111	A18	E06	1	60	20	JUZGADO DECIMO PRIMERO CIVIL CON ESPEC. EN MAT. MERCANTIL DE TIJUANA	TIJUANA	3066241	LIZARRAGA MARTINEZ STEPHANIE	F	110120642026	C	02	AUXILIAR ADMINISTRATIVO (C)
2021	03	111	A18	E06	1	60	20	JUZGADO DECIMO PRIMERO CIVIL CON ESPEC. EN MAT. MERCANTIL DE TIJUANA	TIJUANA	3068007	LARA AVILA HECTOR JOEL	M	110120522327	C	16	SECRETARIO ACTUARIO (C)
2021	03	111	A18	E06	1	60	20	JUZGADO DECIMO PRIMERO CIVIL CON ESPEC. EN MAT. MERCANTIL DE TIJUANA	TIJUANA	3068932	CARBALLO MERCADO ADRIAN	M	110120502327	C	16	SECRETARIO ACTUARIO (C)
2021	03	111	A18	E06	1	60	20	JUZGADO DECIMO PRIMERO CIVIL CON ESPEC. EN MAT. MERCANTIL DE TIJUANA	TIJUANA	3069215	MONTES DE OCA MENDEZ IVAN	M	110120632026	C	02	AUXILIAR ADMINISTRATIVO (C)
2021	03	111	A18	E06	1	60	20	JUZGADO DECIMO PRIMERO CIVIL CON ESPEC. EN MAT. MERCANTIL DE TIJUANA	TIJUANA	3069347	HERNANDEZ PEREZ EMMANUEL	M	110120512327	C	16	SECRETARIO ACTUARIO (C)
2021	03	111	A18	E06	1	60	20	JUZGADO DECIMO PRIMERO CIVIL CON ESPEC. EN MAT. MERCANTIL DE TIJUANA	TIJUANA	3070205	VELAZQUEZ QUINTERO JESUS ARTURO	M	110120652026	C	02	AUXILIAR ADMINISTRATIVO (C)
2021	03	111	A18	E06	1	60	20	JUZGADO DECIMO PRIMERO CIVIL CON ESPEC. EN MAT. MERCANTIL DE TIJUANA	TIJUANA	3072688	SOSSMAN NEGRETE KIMBERLY MAY	F	110120782026	C	02	AUXILIAR ADMINISTRATIVO (C)
2021	03	111	A18	E06	1	60	20	JUZGADO DECIMO PRIMERO CIVIL CON ESPEC. EN MAT. MERCANTIL DE TIJUANA	TIJUANA	3072884	MARTINEZ ALEXIS DE JESUS	M	110120622026	C	02	AUXILIAR ADMINISTRATIVO (C)
2021	03	111	A18	E06	1	60	20	JUZGADO DECIMO PRIMERO CIVIL CON ESPEC. EN MAT. MERCANTIL DE TIJUANA	TIJUANA	3074497	ENCISO CALDERON DARIEN	M	110120662026	C	02	AUXILIAR ADMINISTRATIVO (C)
2021	03	111	A18	E06	1	60	20	JUZGADO DECIMO PRIMERO CIVIL CON ESPEC. EN MAT. MERCANTIL DE TIJUANA	TIJUANA	3076094	RAMIREZ HERNANDEZ ROSA VIANEY	F	110120702026	C	02	AUXILIAR ADMINISTRATIVO (C)
2021	03	501	A11	E06	1	60	12	JUZGADO MIXTO DE PRIMERA INSTANCIA DE CD. MORELOS	MEXICALI	2178692	HERRERA LOERA LETICIA	F	100000151303	B	16	JEFE DE SECCION E (B)
2021	03	501	A11	E06	1	60	12	JUZGADO MIXTO DE PRIMERA INSTANCIA DE CD. MORELOS	MEXICALI	2291464	LUIS MARTINEZ RAUL	M	110001252192	C	19A	JUEZ DE PRIMERA INSTANCIA (C)
2021	03	501	A11	E06	1	60	12	JUZGADO MIXTO DE PRIMERA INSTANCIA DE CD. MORELOS	MEXICALI	2293511	LEON TORRES DOLORES	F	110094251449	B	10	COMISARIO NIVEL 10 (B)
2021	03	501	A11	E06	1	60	12	JUZGADO MIXTO DE PRIMERA INSTANCIA DE CD. MORELOS	MEXICALI	2296001	BOJORQUEZ MORENO ANGELICA MARIA	F	1A0012462264	C	16	SECRETARIO DE ACUERDOS (C)
2021	03	501	A11	E06	1	60	12	JUZGADO MIXTO DE PRIMERA INSTANCIA DE CD. MORELOS	MEXICALI	2296717	SANCHEZ RAMOS LUCIA ISABEL	F	110096042284	C	16	SECRETARIO DE ACUERDOS (C)
2021	03	501	A11	E06	1	60	12	JUZGADO MIXTO DE PRIMERA INSTANCIA DE CD. MORELOS	MEXICALI	2297180	LEAL CARRILLO DIANA TERESA	F	100094321013	B	15	JEFE DE SECCION D (B)
2021	03	501	A11	E06	1	60	12	JUZGADO MIXTO DE PRIMERA INSTANCIA DE CD. MORELOS	MEXICALI	2297470	MURRIETA LOPEZ ELENA ADRIANA	F	100001501066	B	15	SUB-JEFE DE SECCION (B)
2021	03	501	A11	E06	1	60	12	JUZGADO MIXTO DE PRIMERA INSTANCIA DE CD. MORELOS	MEXICALI	2298340	ROZALEZ GONZALEZ BERONICA	F	100041401016	B	10	AUXILIAR DE ANALISTA ADMVO.(B)
2021	03	501	A11	E06	1	60	12	JUZGADO MIXTO DE PRIMERA INSTANCIA DE CD. MORELOS	MEXICALI	2298948	ALFARO OJEDA MAYRA LISBET	F	100098201013	B	09	AUXILIAR DE ANALISTA ADMVO.(B)
2021	03	501	A11	E06	1	60	12	JUZGADO MIXTO DE PRIMERA INSTANCIA DE CD. MORELOS	MEXICALI	2299329	NAVARRO MANZO PAULINA	F	1A0099102284	C	16	SECRETARIO DE ACUERDOS (C)
2021	03	501	A11	E06	1	60	12	JUZGADO MIXTO DE PRIMERA INSTANCIA DE CD. MORELOS	MEXICALI	3042788	MAGALLANES ROMERO MARIA ANGELICA	F	100117891013	B	06	AUXILIAR ADMVO NIV.05 (B)
2021	03	501	A11	E06	1	60	12	JUZGADO MIXTO DE PRIMERA INSTANCIA DE CD. MORELOS	MEXICALI	3048463	CASTRO BELTRAN IGNACIO	M	1A0001972284	C	16	SECRETARIO DE ACUERDOS (C)
2021	03	501	A11	E06	1	60	12	JUZGADO MIXTO DE PRIMERA INSTANCIA DE CD. MORELOS	MEXICALI	3050324	LOPEZ DUARTE ERIKA YOLANDA	F	110097302327	C	16	SECRETARIO ACTUARIO (C)
2021	03	501	A11	E06	1	60	12	JUZGADO MIXTO DE PRIMERA INSTANCIA DE CD. MORELOS	MEXICALI	3060558	LIZARRAGA FAJARDO ABIGAIL	F	110103052343	C	16	SECRETARIO ACTUARIO (C)
2021	03	501	A11	E06	1	60	12	JUZGADO MIXTO DE PRIMERA INSTANCIA DE CD. MORELOS	MEXICALI	3061061	MONTAÑA LOPEZ CESAR RAUL	M	110120582026	C	02	AUXILIAR ADMINISTRATIVO (C)
2021	03	501	A11	E06	1	60	12	JUZGADO MIXTO DE PRIMERA INSTANCIA DE CD. MORELOS	MEXICALI	3061777	BAUTISTA OCEGUERA JANET	F	110126442327	C	16	SECRETARIO ACTUARIO (C)
2021	03	501	A11	E06	1	60	12	JUZGADO MIXTO DE PRIMERA INSTANCIA DE CD. MORELOS	MEXICALI	3074186	RIOS ZAVALA ASHLEY DANAE	F	100024131087	C	02	AUXILIAR ADMINISTRATIVO (C)
2021	03	502	A11	E06	1	60	13	JUZGADO MIXTO DE PRIMERA INSTANCIA DE SAN FELIPE	MEXICALI	2123537	PEREZ RODRIGUEZ MIGUEL	M	110045402201	C	14	MEDICO LEGISTA (C)
2021	03	502	A11	E06	1	60	13	JUZGADO MIXTO DE PRIMERA INSTANCIA DE SAN FELIPE	MEXICALI	2123568	ABASOLO TELLEZ VICTOR	M	110045392201	C	14	MEDICO LEGISTA (C)
2021	03	502	A11	E06	1	60	13	JUZGADO MIXTO DE PRIMERA INSTANCIA DE SAN FELIPE	MEXICALI	2293283	MEZA MORETO CRUZ ROSELA	F	100020991114	B	15	JEFE DE SECCION D (B)
2021	03	502	A11	E06	1	60	13	JUZGADO MIXTO DE PRIMERA INSTANCIA DE SAN FELIPE	MEXICALI	2295696	ARMENTA GUERRERO DAVID	M	100065841016	B	15	COMISARIO NIVEL 10 (B)
2021	03	502	A11	E06	1	60	13	JUZGADO MIXTO DE PRIMERA INSTANCIA DE SAN FELIPE	MEXICALI	2299301	PADILLA GOMEZ AZUCENA ELIZABETH	F	100101871013	B	07	OFICIAL ADMINISTRATIVO B (B)
2021	03	502	A11	E06	1	60	13	JUZGADO MIXTO DE PRIMERA INSTANCIA DE SAN FELIPE	MEXICALI	3042616	OCHOA FUENTES FELIX FRANCISCO	M	100021062433	C	19A	JUEZ DE PRIMERA INSTANCIA (C)
2021	03	502	A11	E06	1	60	13	JUZGADO MIXTO DE PRIMERA INSTANCIA DE SAN FELIPE	MEXICALI	3049355	PATRON LOPEZ NANCY GUADALUPE	F	100115921013	B	04	AUXILIAR ADMVO NIV.03 (B)
2021	03	502	A11	E06	1	60	13	JUZGADO MIXTO DE PRIMERA INSTANCIA DE SAN FELIPE	MEXICALI	3058297	ARCE MONTAÑA DAVID JOHNATTAN	M	1A0018682264	C	16	SECRETARIO DE ACUERDOS (C)
2021	03	502	A11	E06	1	60	13	JUZGADO MIXTO DE PRIMERA INSTANCIA DE SAN FELIPE	MEXICALI	3062644	SANDOVAL URZUA JUAN CARLOS	M	110067492343	C	16	SECRETARIO ACTUARIO (C)
2021	03	502	A11	E06	1	60	13	JUZGADO MIXTO DE PRIMERA INSTANCIA DE SAN FELIPE	MEXICALI	3069819	LEAL CARRILLO MARCOS	M	110125332327	C	16	SECRETARIO ACTUARIO (C)
2021	03	502	A11	E06	1	60	13	JUZGADO MIXTO DE PRIMERA INSTANCIA DE SAN FELIPE	MEXICALI	3070067	LOPEZ NIDO HILDA FAVIOLA	F	110100572026	C	02	AUXILIAR ADMINISTRATIVO (C)
2021	03	502	A11	E06	1	60	13	JUZGADO MIXTO DE PRIMERA INSTANCIA DE SAN FELIPE	MEXICALI	3076498	BARRERA COVARRUBIAS DOLORES	F	110125172026	C	02	AUXILIAR ADMINISTRATIVO (C)
2021	03	502	A11	E06	1	60	13	JUZGADO MIXTO DE PRIMERA INSTANCIA DE SAN FELIPE	MEXICALI	9000947	RUIZ MEJIA JAIME	M	100000631304	C	16	SECRETARIO DE ACUERDOS (C)
2021	03	502	A11	E06	1	60	13	JUZGADO MIXTO DE PRIMERA INSTANCIA DE SAN FELIPE	MEXICALI	VACANTE	VACANTE	-	100020991114	C	02	AUXILIAR ADMINISTRATIVO (C)
2021	03	503	A11	E06	1	60	11	JUZGADO MIXTO DE PRIMERA INSTANCIA GUADALUPE VICTORIA	MEXICALI	2092297	SALCIDO REYNA ELIZABETH	F	100048531300	B	16	JEFE DE SECCION E (B)
2021	03	503	A11	E06	1	60	11	JUZGADO MIXTO DE PRIMERA INSTANCIA GUADALUPE VICTORIA	MEXICALI	2094313	HERNANDEZ DIAZ VICTOR MANUEL	M	110017642201	C	14	MEDICO LEGISTA (C)
2021	03	503	A11	E06	1	60	11	JUZGADO MIXTO DE PRIMERA INSTANCIA GUADALUPE VICTORIA	MEXICALI	212733K	MARTINEZ DURAN DORA ALICIA	F	1A0016412284	C	16	SECRETARIO DE ACUERDOS (C)
2021	03	503	A11	E06	1	60	11	JUZGADO MIXTO DE PRIMERA INSTANCIA GUADALUPE VICTORIA	MEXICALI	2154468	GARCIA GONZALEZ CARLOS	M	110094142284	C	16	SECRETARIO DE ACUERDOS (C)
2021	03	503	A11	E06	1	60	11	JUZGADO MIXTO DE PRIMERA INSTANCIA GUADALUPE VICTORIA	MEXICALI	2181690	ESPIÑOZA GUEVARA JOSEFINA	F	1A0101032284	C	16	SECRETARIO DE ACUERDOS (C)
2021	03	503	A11	E06	1	60	11	JUZGADO MIXTO DE PRIMERA INSTANCIA GUADALUPE VICTORIA	MEXICALI	2291356	LOPEZ LEDEZMA YADIRA	F	100090291015	B	15	JEFE DE SECCION D (B)
2021	03	503	A11	E06	1	60	11	JUZGADO MIXTO DE PRIMERA INSTANCIA GUADALUPE VICTORIA	MEXICALI	2295222	ELIZONDO NAVARRETE CONSUELO	F	110097062284	C	16	SECRETARIO DE ACUERDOS (C)
2021	03	503	A11	E06	1	60	11	JUZGADO MIXTO DE PRIMERA INSTANCIA GUADALUPE VICTORIA	MEXICALI	2295603	FLORES GARCIA MARCO ANTONIO	M	110094992327	C	16	SECRETARIO ACTUARIO (C)
2021	03	503	A11	E06	1	60	11	JUZGADO MIXTO DE PRIMERA INSTANCIA GUADALUPE VICTORIA	MEXICALI	2296552	TORRES FUENTES GUILLERMINA	F	100001231085	B	15	JEFE DE SECCION D (B)
2021	03	503	A11	E06	1	60	11	JUZGADO MIXTO DE PRIMERA INSTANCIA GUADALUPE VICTORIA	MEXICALI	2297774	GAMEZ HIGUERA GRICELDA	F	100013191088	B	10	SUB-JEFE DE SECCION (B)
2021	03	503	A11	E06	1	60	11	JUZGADO MIXTO DE PRIMERA INSTANCIA GUADALUPE VICTORIA	MEXICALI	2298414	GREGO CORONADO CYNTHIA	F	110078142343	C	16	SECRETARIO ACTUARIO (C)
2021	03	503	A11	E06	1	60	11	JUZGADO MIXTO DE PRIMERA INSTANCIA GUADALUPE VICTORIA	MEXICALI	2298704	IBÁÑEZ RODRIGUEZ ROSA GUADALUPE	F	110094201013	B	09	AUXILIAR DE ANALISTA ADMVO.(B)
2021	03	503	A11	E06	1	60	11	JUZGADO MIXTO DE PRIMERA INSTANCIA GUADALUPE VICTORIA	MEXICALI	229929K	VACA CORTEZ ADRIANA	F	100101131449	B	09	AUXILIAR DE ANALISTA ADMVO.(B)
2021	03	503	A11	E06	1	60	11	JUZGADO MIXTO DE PRIMERA INSTANCIA GUADALUPE VICTORIA	MEXICALI	3042627	FLORES ANGUIANO IGNACIO	M	110099662192	C	19A	JUEZ DE PRIMERA INSTANCIA (C)
2021	03	503	A11	E06	1	60	11	JUZGADO MIXTO DE PRIMERA INSTANCIA GUADALUPE VICTORIA	MEXICALI	3042760	LEDEZMA TOVAR NATALI CONSUELO	F	100108121013	B	07	OFICIAL ADMINISTRATIVO B (B)
2021	03	503	A11	E06	1	60	11	JUZGADO MIXTO DE PRIMERA INSTANCIA GUADALUPE VICTORIA	MEXICALI	3042779	AGUAYO LUGO BARBARA ANGELY	F	100090231015	B	08	OFICIAL ADMINISTRATIVO A (B)
2021	03	503	A11	E06	1	60	11	JUZGADO MIXTO DE PRIMERA INSTANCIA GUADALUPE VICTORIA	MEXICALI	3043342	GARCIA ROMERO AMALIA KARINA	F	110103322327	C	16	SECRETARIO ACTUARIO (C)
2021	03	503	A11	E06	1	60	11	JUZGADO MIXTO DE PRIMERA INSTANCIA GUADALUPE VICTORIA	MEXICALI	3052040	GALAZ CASTRO IMELDA	F	100123901021	B	03	AUXILIAR ADMVO NIV.03 (B)
2021	03	503	A11	E06	1	60	11	JUZGADO MIXTO DE PRIMERA INSTANCIA GUADALUPE VICTORIA	MEXICALI	3052538	CABRALES NAVARRETE KARLA ARLENE	F	100123461020	B	03	AUXILIAR ADMVO NIV.03 (B)
2021	03	503	A11	E06	1	60	11	JUZGADO MIXTO DE PRIMERA INSTANCIA GUADALUPE VICTORIA	MEXICALI	3057166	GOMEZ TOSTADO ROLANDO	M	110099552643	C	01	COMISARIO NIVEL. 01 (C)
2021	03	503	A11	E06	1	60	11	JUZGADO MIXTO DE PRIMERA INSTANCIA GUADALUPE VICTORIA	MEXICALI	3058125	NAJERA CARRILLO TANIA YESENIA	F	100123871021	B	03	AUXILIAR ADMVO NIV.03 (B)
2021	03	503	A11	E06	1	60	11	JUZGADO MIXTO DE PRIMERA INSTANCIA GUADALUPE VICTORIA	MEXICALI	3058413	ZAVALA VALLADARES LORENA	F	100123801021	B	03	AUXILIAR ADMVO NIV.03 (B)
2021	03	503	A11	E06	1	60	11	JUZGADO MIXTO DE PRIMERA INSTANCIA GUADALUPE VICTORIA	MEXICALI	3059272	MERAZ BARRAJAS MARIA DOLORES	F	110097072284	C	16	SECRETARIO DE ACUERDOS (C)
2021	03	503	A11	E06	1	60	11	JUZGADO MIXTO DE PRIMERA INSTANCIA GUADALUPE VICTORIA	MEXICALI	VACANTE	VACANTE	-	110016892192	C	19A	JUEZ DE PRIMERA INSTANCIA (C)
2021	03	501	A11	E06	1	60	50	JUZGADO MIXTO DE PRIMERA INSTANCIA ROSARITO	ROSARITO	2292641	OLIVEROS SOTO LUZ BERTHILA	F	110079792201	C	14	MEDICO LEGISTA (C)
2021	03	501	A11	E06	1	60	50	JUZGADO MIXTO DE PRIMERA INSTANCIA ROSARITO	ROSARITO	2293647	ALVAREZ MANJARREZ PATRICIA LILIANA	F	100000701015	B	15	JEFE DE SECCION D (B)



**PODER JUDICIAL DEL ESTADO DE BAJA CALIFORNIA  
PLANTILLA DE PERSONAL  
PRESUPUESTO DE EGRESOS 2021**

AÑO	RAMO	DEP	AI	PGR	TG	FTE	LOC	DEPENDENCIA	PARTIDO JUDICIAL	NO. DE EMPLEADO	NOMBRE	SEXO	PLAZA	TIPO	NIVEL	CATEGORIA
2021	03	501	A111	E06	1	60	50	JUZGADO MIXTO DE PRIMERA INSTANCIA ROSARITO	ROSARITO	2296367	MAYANS RUIZ PATRICIA	F	110096582284	C	16	SECRETARIO DE ACUERDOS (C)
2021	03	501	A111	E06	1	60	50	JUZGADO MIXTO DE PRIMERA INSTANCIA ROSARITO	ROSARITO	2296947	GUTIERREZ AVILA ARACELI	F	110092951013	B	15	JEFE DE SECCION D (B)
2021	03	501	A111	E06	1	60	50	JUZGADO MIXTO DE PRIMERA INSTANCIA ROSARITO	ROSARITO	2298047	GARCIA MENDEZ LUCIA	F	100124061021	B	03	AUXILIAR ADMVO NIV.03 (B)
2021	03	501	A111	E06	1	60	50	JUZGADO MIXTO DE PRIMERA INSTANCIA ROSARITO	ROSARITO	2299178	TAMAYO CAMACHO HUMBERTO	M	110096572192	C	19A	JUEZ DE PRIMERA INSTANCIA (C)
2021	03	501	A111	E06	1	60	50	JUZGADO MIXTO DE PRIMERA INSTANCIA ROSARITO	ROSARITO	2299315	FRAUSTO MARTINEZ JETSABEL	F	1A0119062284	C	16	SECRETARIO DE ACUERDOS (C)
2021	03	501	A111	E06	1	60	50	JUZGADO MIXTO DE PRIMERA INSTANCIA ROSARITO	ROSARITO	3044676	BENITEZ CANSECO OSCAR	M	100124541022	B	03	COMISARIO NIVEL 03 (B)
2021	03	501	A111	E06	1	60	50	JUZGADO MIXTO DE PRIMERA INSTANCIA ROSARITO	ROSARITO	3044705	GARCIA URTIZ MARISOL	F	110096772076	C	07	CAJERO (C)
2021	03	501	A111	E06	1	60	50	JUZGADO MIXTO DE PRIMERA INSTANCIA ROSARITO	ROSARITO	3046026	BENITEZ VELASCO GUADALUPE IRENE	F	110096412327	C	16	SECRETARIO DE ACUERDOS (C)
2021	03	501	A111	E06	1	60	50	JUZGADO MIXTO DE PRIMERA INSTANCIA ROSARITO	ROSARITO	3049536	JORGE OSUNA MARISOL	F	110096602327	C	16	SECRETARIO ACTUARIO (C)
2021	03	501	A111	E06	1	60	50	JUZGADO MIXTO DE PRIMERA INSTANCIA ROSARITO	ROSARITO	3050247	ALONSO MARTINEZ JUAN FRANCISCO	M	110119052026	C	02	AUXILIAR ADMINISTRATIVO (C)
2021	03	501	A111	E06	1	60	50	JUZGADO MIXTO DE PRIMERA INSTANCIA ROSARITO	ROSARITO	3051852	GARCIA TORRES MARISELA	F	1A0124752284	C	16	SECRETARIO DE ACUERDOS (C)
2021	03	501	A111	E06	1	60	50	JUZGADO MIXTO DE PRIMERA INSTANCIA ROSARITO	ROSARITO	3052726	FIGUEROA LOZA SANDRA SILVIA	F	170041892327	C	16	SECRETARIO ACTUARIO (C)
2021	03	501	A111	E06	1	60	50	JUZGADO MIXTO DE PRIMERA INSTANCIA ROSARITO	ROSARITO	3054644	AVINA NISTAL DALIA CYNTHIA	F	100123981021	B	03	AUXILIAR ADMVO NIV.03 (B)
2021	03	501	A111	E06	1	60	50	JUZGADO MIXTO DE PRIMERA INSTANCIA ROSARITO	ROSARITO	3054651	ARELLANO SEDANO GEORGINA	F	110112352026	C	02	AUXILIAR ADMINISTRATIVO (C)
2021	03	501	A111	E06	1	60	50	JUZGADO MIXTO DE PRIMERA INSTANCIA ROSARITO	ROSARITO	3054769	SALAZAR MARTINEZ LORENA	F	100123911021	B	03	AUXILIAR ADMVO NIV.03 (B)
2021	03	501	A111	E06	1	60	50	JUZGADO MIXTO DE PRIMERA INSTANCIA ROSARITO	ROSARITO	3057369	FRANCO RAMIREZ MARCELLA PATRICIA	F	170001552327	C	16	SECRETARIO ACTUARIO (C)
2021	03	501	A111	E06	1	60	50	JUZGADO MIXTO DE PRIMERA INSTANCIA ROSARITO	ROSARITO	3060119	ARMENDARIZ RODRIGUEZ LAURA PATRICIA	F	100127041013	B	03	AUXILIAR ADMVO NIV.02 (B)
2021	03	501	A111	E06	1	60	50	JUZGADO MIXTO DE PRIMERA INSTANCIA ROSARITO	ROSARITO	3060500	SOBERANES RUELAS JUAN PABLO	M	100127081013	B	03	AUXILIAR ADMVO NIV.02 (B)
2021	03	501	A111	E06	1	60	50	JUZGADO MIXTO DE PRIMERA INSTANCIA ROSARITO	ROSARITO	3060581	ALEMAN VAZQUEZ MARIA JISSETH	F	170112842327	C	16	SECRETARIO ACTUARIO (C)
2021	03	501	A111	E06	1	60	50	JUZGADO MIXTO DE PRIMERA INSTANCIA ROSARITO	ROSARITO	3068330	MUNGUIA MORENO NORMA MARISOL	F	110112872201	C	14	MEDICO LEGISTA (C)
2021	03	501	A111	E06	1	60	50	JUZGADO MIXTO DE PRIMERA INSTANCIA ROSARITO	ROSARITO	3070963	URIAS ARANA JULISSA ADHILENE	F	100091561013	C	02	AUXILIAR ADMINISTRATIVO (C)
2021	03	501	A111	E06	1	60	50	JUZGADO MIXTO DE PRIMERA INSTANCIA ROSARITO	ROSARITO	3074022	SANCHEZ SOBERANES ELIZABETH	F	110096732026	C	02	AUXILIAR ADMINISTRATIVO (C)
2021	03	501	A111	E06	1	60	50	JUZGADO MIXTO DE PRIMERA INSTANCIA ROSARITO	ROSARITO	3076039	RODRIGUEZ CASTRO ORLANDO	M	110096752026	C	02	AUXILIAR ADMINISTRATIVO (C)
2021	03	501	A111	E06	1	60	50	JUZGADO MIXTO DE PRIMERA INSTANCIA ROSARITO	ROSARITO	900005T	GONZALEZ SANDOVAL FLOR MARINA	F	1A0002592284	C	16	SECRETARIO DE ACUERDOS (C)
2021	03	501	A111	E06	1	60	31	JUZGADO MIXTO DE SAN QUINTIN	SAN QUINTIN	2174000	VERDUZCO MANRIQUEZ ZULEMA	F	100002501304	B	16	JEFE DE SECCION E (B)
2021	03	501	A111	E06	1	60	31	JUZGADO MIXTO DE SAN QUINTIN	SAN QUINTIN	2176703	ESPINOSA LOPEZ MARCO ANTONIO	M	1A0012262284	C	16	SECRETARIO DE ACUERDOS (C)
2021	03	501	A111	E06	1	60	31	JUZGADO MIXTO DE SAN QUINTIN	SAN QUINTIN	2294702	SALGADO ALVARADO JANNETT ARADIA	F	1A0124882284	C	16	SECRETARIO DE ACUERDOS (C)
2021	03	501	A111	E06	1	60	31	JUZGADO MIXTO DE SAN QUINTIN	SAN QUINTIN	2297635	LOPEZ PERALTA ANGELA	F	110095532327	C	16	SECRETARIO ACTUARIO (C)
2021	03	501	A111	E06	1	60	31	JUZGADO MIXTO DE SAN QUINTIN	SAN QUINTIN	2298428	CISNEROS SALAZAR ANGELA	F	110092881013	B	07	AUXILIAR ADMVO NIV.06 (B)
2021	03	501	A111	E06	1	60	31	JUZGADO MIXTO DE SAN QUINTIN	SAN QUINTIN	2299207	SOLORIO MUNGUIA LAURA ESTELA	F	110095552284	C	16	SECRETARIO DE ACUERDOS (C)
2021	03	501	A111	E06	1	60	31	JUZGADO MIXTO DE SAN QUINTIN	SAN QUINTIN	3040993	MONTOYA CASTAÑEDA CRUZ JANET	F	170124872327	C	16	SECRETARIO ACTUARIO (C)
2021	03	501	A111	E06	1	60	31	JUZGADO MIXTO DE SAN QUINTIN	SAN QUINTIN	3048474	MONDRAGON PADILLA JANNET	F	100127861013	B	02	AUXILIAR ADMVO NIV.02 (B)
2021	03	501	A111	E06	1	60	31	JUZGADO MIXTO DE SAN QUINTIN	SAN QUINTIN	3051452	ZAZUETA MANRIQUEZ MARTIN WENCESLAO	M	100127261013	B	03	AUXILIAR ADMVO NIV.02 (B)
2021	03	501	A111	E06	1	60	31	JUZGADO MIXTO DE SAN QUINTIN	SAN QUINTIN	3051460	BAUTISTA MONTESINOS MIRIAM	F	170112632327	C	16	SECRETARIO ACTUARIO (C)
2021	03	501	A111	E06	1	60	31	JUZGADO MIXTO DE SAN QUINTIN	SAN QUINTIN	3054103	SORIA HERNANDEZ CONSUELO	F	100127241013	B	03	AUXILIAR ADMVO NIV.02 (B)
2021	03	501	A111	E06	1	60	31	JUZGADO MIXTO DE SAN QUINTIN	SAN QUINTIN	3054429	HIGUERA GONZALEZ ALONDRA	F	100123941021	B	03	AUXILIAR ADMVO NIV.03 (B)
2021	03	501	A111	E06	1	60	31	JUZGADO MIXTO DE SAN QUINTIN	SAN QUINTIN	3054435	CASTILLO CISNEROS ADRIANA MARCELA	F	100124551022	B	03	AUXILIAR ADMVO NIV.03 (B)
2021	03	501	A111	E06	1	60	31	JUZGADO MIXTO DE SAN QUINTIN	SAN QUINTIN	3054442	BAÑUELOS ALVARADO GABRIELA	F	100123931021	B	03	AUXILIAR ADMVO NIV.03 (B)
2021	03	501	A111	E06	1	60	31	JUZGADO MIXTO DE SAN QUINTIN	SAN QUINTIN	3054470	SOLORIO MUNGUIA LUIS CARLOS	M	100127231449	B	03	COMISARIO NIVEL 02 (B)
2021	03	501	A111	E06	1	60	31	JUZGADO MIXTO DE SAN QUINTIN	SAN QUINTIN	3054519	DE LA CRUZ HERNANDEZ EVA	F	100127961013	B	02	AUXILIAR ADMVO NIV.02 (B)
2021	03	501	A111	E06	1	60	31	JUZGADO MIXTO DE SAN QUINTIN	SAN QUINTIN	3068869	PEREZ LARA JOSE DE JESUS	M	110101272643	C	01	COMISARIO NIVEL. 01 (C)
2021	03	501	A111	E06	1	60	31	JUZGADO MIXTO DE SAN QUINTIN	SAN QUINTIN	3071102	MOLINA MIRANDA ISMAEL	M	110016682201	C	14	MEDICO LEGISTA (C)
2021	03	501	A111	E06	1	60	31	JUZGADO MIXTO DE SAN QUINTIN	SAN QUINTIN	3074203	HERNANDEZ SANTOYO VICTOR HUGO	M	110048342202	C	14	MEDICO LEGISTA (C)
2021	03	501	A111	E06	1	60	31	JUZGADO MIXTO DE SAN QUINTIN	SAN QUINTIN	900031T	GONZALEZ LOPEZ NATIVIDAD	F	100048031208	B	16	JEFE DE SECCION E (B)
2021	03	501	A111	E06	1	60	31	JUZGADO MIXTO DE SAN QUINTIN	SAN QUINTIN	900300T	VILLARESPE MUÑOZ GUSTAVO ADOLFO	M	10078162192	C	19A	JUEZ DE PRIMERA INSTANCIA (C)
2021	03	501	A111	E06	1	60	31	JUZGADO MIXTO DE SAN QUINTIN	SAN QUINTIN	900306T	CARO VALBUENA NORMA ANGELICA	F	1A0022942264	C	16	SECRETARIO DE ACUERDOS (C)
2021	03	501	A111	E06	1	60	31	JUZGADO MIXTO DE SAN QUINTIN	SAN QUINTIN	900360T	ZAFRA SILVA BLANCA DELIA	F	110093921013	B	16	JEFE DE SECCION E (B)
2021	03	109	A108	E06	1	60	20	JUZGADO NOVENO CIVIL DE TIJUANA	TIJUANA	2183947	ORTEGA VEIGA JUAN CARLOS C	M	110099672192	C	19A	JUEZ DE PRIMERA INSTANCIA (C)
2021	03	109	A108	E06	1	60	20	JUZGADO NOVENO CIVIL DE TIJUANA	TIJUANA	2292564	ROCHA SANCHEZ DORA BEATRIZ	F	1A0099962284	C	16	SECRETARIO DE ACUERDOS (C)
2021	03	109	A108	E06	1	60	20	JUZGADO NOVENO CIVIL DE TIJUANA	TIJUANA	2293863	MERIGO VILLA CLAUDIA BERENICE	F	1A0099972284	C	16	SECRETARIO DE ACUERDOS (C)
2021	03	109	A108	E06	1	60	20	JUZGADO NOVENO CIVIL DE TIJUANA	TIJUANA	2297530	NIEBLA ARANA KARLA	F	1A0000812284	C	16	SECRETARIO DE ACUERDOS (C)
2021	03	109	A108	E06	1	60	20	JUZGADO NOVENO CIVIL DE TIJUANA	TIJUANA	3040165	GALINDO ALTAMIRANO EFRAIN	M	110094101013	B	14	JEFE DE SECCION C (B)
2021	03	109	A108	E06	1	60	20	JUZGADO NOVENO CIVIL DE TIJUANA	TIJUANA	3040833	HERNANDEZ LUCERO JAIME ENRIQUE	M	170100012327	C	16	SECRETARIO ACTUARIO (C)
2021	03	109	A108	E06	1	60	20	JUZGADO NOVENO CIVIL DE TIJUANA	TIJUANA	3042537	RAMIREZ CASTAÑEDA BRENDA SUSANA	F	170002261126	C	16	SECRETARIO ACTUARIO (C)
2021	03	109	A108	E06	1	60	20	JUZGADO NOVENO CIVIL DE TIJUANA	TIJUANA	3042706	CABAÑAS AGUILAR MARIA ISABEL	F	100078501018	B	10	AUXILIAR DE ANALISTA ADMVO.(B)
2021	03	109	A108	E06	1	60	20	JUZGADO NOVENO CIVIL DE TIJUANA	TIJUANA	3052037	RAMIREZ CAMACHO DANIA SELENE	F	1A0125102284	C	16	SECRETARIO DE ACUERDOS (C)
2021	03	109	A108	E06	1	60	20	JUZGADO NOVENO CIVIL DE TIJUANA	TIJUANA	3059657	ORTIZ MANCILLAS ALEJANDRA	F	110093971013	B	05	AUXILIAR ADMVO NIV.04 (B)
2021	03	109	A108	E06	1	60	20	JUZGADO NOVENO CIVIL DE TIJUANA	TIJUANA	3060030	LOPEZ RIVERA ELIA KAREN	F	170100002327	C	16	SECRETARIO ACTUARIO (C)
2021	03	109	A108	E06	1	60	20	JUZGADO NOVENO CIVIL DE TIJUANA	TIJUANA	3062357	ROMERO ESPINOZA MARIA ISABEL	F	110116942019	C	05	TRANSCRIPOR (C)
2021	03	109	A108	E06	1	60	20	JUZGADO NOVENO CIVIL DE TIJUANA	TIJUANA	3064134	LEMUZ HERNANDEZ WENDY JANETH	F	110099872026	C	02	AUXILIAR ADMINISTRATIVO (C)
2021	03	109	A108	E06	1	60	20	JUZGADO NOVENO CIVIL DE TIJUANA	TIJUANA	3064247	BRISEÑO ACOSTA ANA EILEEN	F	110099852026	C	02	AUXILIAR ADMINISTRATIVO (C)
2021	03	109	A108	E06	1	60	20	JUZGADO NOVENO CIVIL DE TIJUANA	TIJUANA	3069034	SANTILLANA ENCINAS JULIETA	F	110099842026	C	02	AUXILIAR ADMINISTRATIVO (C)
2021	03	109	A108	E06	1	60	20	JUZGADO NOVENO CIVIL DE TIJUANA	TIJUANA	3072442	ZAVALA MACHADO ELVIRA	F	110099802026	C	02	AUXILIAR ADMINISTRATIVO (C)
2021	03	109	A108	E06	1	60	20	JUZGADO NOVENO CIVIL DE TIJUANA	TIJUANA	3073593	RODRIGUEZ RUIZ LILIA CAROLINA	F	110099862026	C	02	AUXILIAR ADMINISTRATIVO (C)
2021	03	109	A108	E06	1	60	20	JUZGADO NOVENO CIVIL DE TIJUANA	TIJUANA	3075830	VAZQUEZ LOPEZ FRIDA STEPHANIE	F	110099832026	C	02	AUXILIAR ADMINISTRATIVO (C)
2021	03	109	A108	E06	1	60	20	JUZGADO NOVENO CIVIL DE TIJUANA	TIJUANA	3075842	GUETA GONZALEZ DAYANARA ITZUMI	F	110125112026	C	02	AUXILIAR ADMINISTRATIVO (C)
2021	03	109	A108	E06	1	60	20	JUZGADO NOVENO CIVIL DE TIJUANA	TIJUANA	900015T	GUTIERREZ GONZALEZ MARIA DEL PILAR	F	170091512327	C	16	SECRETARIO ACTUARIO (C)

**PODER JUDICIAL DEL ESTADO DE BAJA CALIFORNIA  
PLANTILLA DE PERSONAL  
PRESUPUESTO DE EGRESOS 2021**

AÑO	RAMO	DEP	AI	PGR	TG	FTE	LOC	DEPENDENCIA	PARTIDO JUDICIAL	NO. DE EMPLEADO	NOMBRE	SEXO	PLAZA	TIPO	NIVEL	CATEGORIA
2021	03	108	AI08	E06	1	60	20	JUZGADO OCTAVO CIVIL DE TIJUANA	TIJUANA	2119854	DE LA O ALCALA SONIA	F	110095382284	C	16	SECRETARIO DE ACUERDOS (C)
2021	03	108	AI08	E06	1	60	20	JUZGADO OCTAVO CIVIL DE TIJUANA	TIJUANA	2136497	GOMEZ MARTHA ALICIA	F	170000751126	C	16	SECRETARIO ACTUARIO (C)
2021	03	108	AI08	E06	1	60	20	JUZGADO OCTAVO CIVIL DE TIJUANA	TIJUANA	2136972	MACIAS HARO YOLANDA	F	110095412327	C	16	SECRETARIO ACTUARIO (C)
2021	03	108	AI08	E06	1	60	20	JUZGADO OCTAVO CIVIL DE TIJUANA	TIJUANA	216332K	GARCIA FLORES MARTHA	F	100002721302	B	16	JEFE DE SECCION E (B)
2021	03	108	AI08	E06	1	60	20	JUZGADO OCTAVO CIVIL DE TIJUANA	TIJUANA	219121K	AZUARA GONZALEZ CONCEPCION	F	110094472284	C	16	SECRETARIO DE ACUERDOS (C)
2021	03	108	AI08	E06	1	60	20	JUZGADO OCTAVO CIVIL DE TIJUANA	TIJUANA	2292260	PADILLA ESTOLANO MYRNA ANGELICA	F	100079851018	B	16	JEFE DE SECCION E (B)
2021	03	108	AI08	E06	1	60	20	JUZGADO OCTAVO CIVIL DE TIJUANA	TIJUANA	3076057	OCHOA QUIÑONEZ SARA HORTENCIA	F	100002241304	C	02	AUXILIAR ADMINISTRATIVO (C)
2021	03	108	AI08	E06	1	60	20	JUZGADO OCTAVO CIVIL DE TIJUANA	TIJUANA	2295418	CARRILLO VENEGAS EUNICE	F	100077611018	B	09	AUXILIAR DE ANALISTA ADMVO.(B)
2021	03	108	AI08	E06	1	60	20	JUZGADO OCTAVO CIVIL DE TIJUANA	TIJUANA	3040471	MILLAN RAMIREZ FROYLAN	M	110095392284	C	16	SECRETARIO DE ACUERDOS (C)
2021	03	108	AI08	E06	1	60	20	JUZGADO OCTAVO CIVIL DE TIJUANA	TIJUANA	3040872	RUIZ PEREZ BRENDA	F	100032721018	B	10	SUB-JEFE DE SECCION (B)
2021	03	108	AI08	E06	1	60	20	JUZGADO OCTAVO CIVIL DE TIJUANA	TIJUANA	3042849	RUIZ PEÑA MARIA EUGENIA	F	110095402284	C	16	SECRETARIO DE ACUERDOS (C)
2021	03	108	AI08	E06	1	60	20	JUZGADO OCTAVO CIVIL DE TIJUANA	TIJUANA	3047865	COTA CARLON ALMA GUADALUPE	F	100129081013	B	01	AUXILIAR ADMVO. NIV.01 (B)
2021	03	108	AI08	E06	1	60	20	JUZGADO OCTAVO CIVIL DE TIJUANA	TIJUANA	3054115	CASTRO VALENZUELA LUIS ENRIQUE	M	100101091013	B	06	AUXILIAR ADMVO NIV.05 (B)
2021	03	108	AI08	E06	1	60	20	JUZGADO OCTAVO CIVIL DE TIJUANA	TIJUANA	3058839	SANCHEZ BARCELO ROBERTO	M	110091592026	C	02	AUXILIAR ADMINISTRATIVO (C)
2021	03	108	AI08	E06	1	60	20	JUZGADO OCTAVO CIVIL DE TIJUANA	TIJUANA	3059859	LUNA BARRETO HASSIA FABIOLA	F	210000562026	C	02	AUXILIAR ADMINISTRATIVO (C)
2021	03	108	AI08	E06	1	60	20	JUZGADO OCTAVO CIVIL DE TIJUANA	TIJUANA	3063645	SANTIAGO PEREZ JULIO CESAR	M	110097222327	C	16	SECRETARIO ACTUARIO (C)
2021	03	108	AI08	E06	1	60	20	JUZGADO OCTAVO CIVIL DE TIJUANA	TIJUANA	3071784	VALDEZ GARCIA JHOANA STEFANIA	F	110094822026	C	02	AUXILIAR ADMINISTRATIVO (C)
2021	03	108	AI08	E06	1	60	20	JUZGADO OCTAVO CIVIL DE TIJUANA	TIJUANA	3075595	NAVARRETE SALAS JOSE GONZALO	M	110095582026	C	02	AUXILIAR ADMINISTRATIVO (C)
2021	03	108	AI08	E06	1	60	20	JUZGADO OCTAVO CIVIL DE TIJUANA	TIJUANA	2294673	VILLA MARTINEZ MARIA ELENA	F	100002241304	B	15	JEFE DE SECCION D (B)
2021	03	108	AI08	E06	1	60	20	JUZGADO OCTAVO CIVIL DE TIJUANA	TIJUANA	900228T	NILA GONZALEZ NORMA ANGELICA	F	110095372192	C	19A	JUEZ DE PRIMERA INSTANCIA (C)
2021	03	108	AI08	E06	1	60	20	JUZGADO OCTAVO CIVIL DE TIJUANA	TIJUANA	900354T	ACEVEDO BANKS ANA LUISA	F	270001212343	C	16	SECRETARIO ACTUARIO (C)
2021	03	108	AI18	E06	1	60	10	JUZGADO OCTAVO CIVIL ESPEC. EN MAT. MERCANTIL DE MEXICALI	MEXICALI	2121064	RAMIREZ SOTO MARIA LIDIA	F	100002091207	B	16	JEFE DE SECCION E (B)
2021	03	108	AI18	E06	1	60	10	JUZGADO OCTAVO CIVIL ESPEC. EN MAT. MERCANTIL DE MEXICALI	MEXICALI	2154454	DIAZ REYES MARIA DE LOURDES	F	100050351087	B	16	JEFE DE SECCION E (B)
2021	03	108	AI18	E06	1	60	10	JUZGADO OCTAVO CIVIL ESPEC. EN MAT. MERCANTIL DE MEXICALI	MEXICALI	2158260	HERMOSILLO CASTILLO CYNTHIA LORENA	F	10000161018	B	16	JEFE DE SECCION E (B)
2021	03	108	AI18	E06	1	60	10	JUZGADO OCTAVO CIVIL ESPEC. EN MAT. MERCANTIL DE MEXICALI	MEXICALI	2180019	CONTRERAS ESCOBEDO JOSE JUAN	M	100114421013	B	06	AUXILIAR ADMVO NIV.06 (B)
2021	03	108	AI18	E06	1	60	10	JUZGADO OCTAVO CIVIL ESPEC. EN MAT. MERCANTIL DE MEXICALI	MEXICALI	2291066	MORALES GAMEZ SILVIA ANGELICA	F	1A0103022264	C	16	SECRETARIO DE ACUERDOS (C)
2021	03	108	AI18	E06	1	60	10	JUZGADO OCTAVO CIVIL ESPEC. EN MAT. MERCANTIL DE MEXICALI	MEXICALI	2293786	CHACON ZAVALA ARCADIO	M	1J0102972433	C	19A	JUEZ DE PRIMERA INSTANCIA (C)
2021	03	108	AI18	E06	1	60	10	JUZGADO OCTAVO CIVIL ESPEC. EN MAT. MERCANTIL DE MEXICALI	MEXICALI	2297436	HOLGUIN ANGULO ANA CECILIA	F	1A0103002264	C	16	SECRETARIO DE ACUERDOS (C)
2021	03	108	AI18	E06	1	60	10	JUZGADO OCTAVO CIVIL ESPEC. EN MAT. MERCANTIL DE MEXICALI	MEXICALI	3044814	ANGULO GUERRERO JORGE	M	100114471013	B	06	AUXILIAR ADMVO NIV.06 (B)
2021	03	108	AI18	E06	1	60	10	JUZGADO OCTAVO CIVIL ESPEC. EN MAT. MERCANTIL DE MEXICALI	MEXICALI	3044830	BECERRA VALDES AZUCENA GRETTEL	F	100116021013	B	06	AUXILIAR ADMVO NIV.05 (B)
2021	03	108	AI18	E06	1	60	10	JUZGADO OCTAVO CIVIL ESPEC. EN MAT. MERCANTIL DE MEXICALI	MEXICALI	3044856	BRACAMONTES RIVERA JUAN FRANCISCO	M	100114411013	B	06	AUXILIAR ADMVO NIV.06 (B)
2021	03	108	AI18	E06	1	60	10	JUZGADO OCTAVO CIVIL ESPEC. EN MAT. MERCANTIL DE MEXICALI	MEXICALI	3044961	MARTINEZ GARCIA MARIELA	F	170103062343	C	16	SECRETARIO ACTUARIO (C)
2021	03	108	AI18	E06	1	60	10	JUZGADO OCTAVO CIVIL ESPEC. EN MAT. MERCANTIL DE MEXICALI	MEXICALI	3046095	SANCHEZ SOTO EDNA PRISCILLA	F	110094121013	B	02	AUXILIAR ADMVO NIV.02 (B)
2021	03	108	AI18	E06	1	60	10	JUZGADO OCTAVO CIVIL ESPEC. EN MAT. MERCANTIL DE MEXICALI	MEXICALI	3047720	GARCIA CESEÑA CARLOS ARIEL	M	110102782026	C	16	SECRETARIO ACTUARIO (C)
2021	03	108	AI18	E06	1	60	10	JUZGADO OCTAVO CIVIL ESPEC. EN MAT. MERCANTIL DE MEXICALI	MEXICALI	3051688	CALACICH CALDERON GABRIELA	F	100119111013	B	06	AUXILIAR ADMVO NIV.05 (B)
2021	03	108	AI18	E06	1	60	10	JUZGADO OCTAVO CIVIL ESPEC. EN MAT. MERCANTIL DE MEXICALI	MEXICALI	3053440	ALVARADO GARCIA GABRIELA	F	110102812026	C	02	AUXILIAR ADMINISTRATIVO (C)
2021	03	108	AI18	E06	1	60	10	JUZGADO OCTAVO CIVIL ESPEC. EN MAT. MERCANTIL DE MEXICALI	MEXICALI	3053790	TAPIA PALMA ANA LAURA	F	170103082343	C	16	SECRETARIO ACTUARIO (C)
2021	03	108	AI18	E06	1	60	10	JUZGADO OCTAVO CIVIL ESPEC. EN MAT. MERCANTIL DE MEXICALI	MEXICALI	3054741	PALOMINO WILLIAMS ALEJANDRO	M	170103032343	C	16	SECRETARIO ACTUARIO (C)
2021	03	108	AI18	E06	1	60	10	JUZGADO OCTAVO CIVIL ESPEC. EN MAT. MERCANTIL DE MEXICALI	MEXICALI	3057022	LOPEZ CASTILLO ZARELY JANETTE	F	110099342026	C	01	COMISARIO NIVEL. 01 (C)
2021	03	108	AI18	E06	1	60	10	JUZGADO OCTAVO CIVIL ESPEC. EN MAT. MERCANTIL DE MEXICALI	MEXICALI	3057760	MARTINEZ CASTRO MARIA VICTORIA	F	1A0103012264	C	16	SECRETARIO DE ACUERDOS (C)
2021	03	108	AI18	E06	1	60	10	JUZGADO OCTAVO CIVIL ESPEC. EN MAT. MERCANTIL DE MEXICALI	MEXICALI	3058002	CALDERA CAMPOS ANGEL DANIEL	M	170103042343	C	16	SECRETARIO DE ACUERDOS (C)
2021	03	108	AI18	E06	1	60	10	JUZGADO OCTAVO CIVIL ESPEC. EN MAT. MERCANTIL DE MEXICALI	MEXICALI	3058463	PERALTA MARBAN CHRISTOPHER	M	100128831013	B	01	AUXILIAR ADMVO. NIV.01 (B)
2021	03	108	AI18	E06	1	60	10	JUZGADO OCTAVO CIVIL ESPEC. EN MAT. MERCANTIL DE MEXICALI	MEXICALI	3075776	ROSALES GOMEZ CAROLINA	F	110120542026	C	02	AUXILIAR ADMINISTRATIVO (C)
2021	03	101	AI08	E06	1	60	30	JUZGADO PRIMERO CIVIL DE ENSENADA	ENSENADA	2030099	MORALES KANGO ALFONSO AMERICO	M	370000192327	C	16	SECRETARIO ACTUARIO (C)
2021	03	101	AI08	E06	1	60	30	JUZGADO PRIMERO CIVIL DE ENSENADA	ENSENADA	2148264	ZETINA RODRIGUEZ YOLANDA SORAYA	F	100002451087	B	16	JEFE DE SECCION E (B)
2021	03	101	AI08	E06	1	60	30	JUZGADO PRIMERO CIVIL DE ENSENADA	ENSENADA	2166894	RIOS MUÑOZ NORMA ELIZABETH	F	100002361302	B	16	JEFE DE SECCION E (B)
2021	03	101	AI08	E06	1	60	30	JUZGADO PRIMERO CIVIL DE ENSENADA	ENSENADA	2180127	CARDENAS CRUZ ZULMA IVETTE	F	100049821088	B	16	JEFE DE SECCION E (B)
2021	03	101	AI08	E06	1	60	30	JUZGADO PRIMERO CIVIL DE ENSENADA	ENSENADA	2292763	REYNOSO GONZALEZ JESUS	M	100050172433	C	19A	JUEZ DE PRIMERA INSTANCIA (C)
2021	03	101	AI08	E06	1	60	30	JUZGADO PRIMERO CIVIL DE ENSENADA	ENSENADA	2298107	CABRERA HUERTA SANTA CLARA	F	100098041013	B	10	AUXILIAR DE ANALISTA ADMVO.(B)
2021	03	101	AI08	E06	1	60	30	JUZGADO PRIMERO CIVIL DE ENSENADA	ENSENADA	229854K	OVIEDO BEDOLLA CLAUDIA BERENICE	F	1A0002422284	C	16	SECRETARIO DE ACUERDOS (C)
2021	03	101	AI08	E06	1	60	30	JUZGADO PRIMERO CIVIL DE ENSENADA	ENSENADA	2299087	PEREZ JIMENEZ ERIKA	F	110093181013	B	10	AUXILIAR DE ANALISTA ADMVO.(B)
2021	03	101	AI08	E06	1	60	30	JUZGADO PRIMERO CIVIL DE ENSENADA	ENSENADA	3042381	GALLARDO MORALES LLUVIA	F	170002932327	C	16	SECRETARIO ACTUARIO (C)
2021	03	101	AI08	E06	1	60	30	JUZGADO PRIMERO CIVIL DE ENSENADA	ENSENADA	3042869	GUERRERO ORTIZ HILDA	F	170047992327	C	16	SECRETARIO ACTUARIO (C)
2021	03	101	AI08	E06	1	60	30	JUZGADO PRIMERO CIVIL DE ENSENADA	ENSENADA	3045282	SANDEZ MENDOZA KARINA	F	100127201013	B	01	AUXILIAR ADMVO. NIV.01 (B)
2021	03	101	AI08	E06	1	60	30	JUZGADO PRIMERO CIVIL DE ENSENADA	ENSENADA	3049649	LOPEZ BUSTAMANTE CLAUDIA MARIA	F	1A0002882284	C	16	SECRETARIO DE ACUERDOS (C)
2021	03	101	AI08	E06	1	60	30	JUZGADO PRIMERO CIVIL DE ENSENADA	ENSENADA	3049790	OBESO URREA PAMELA	F	1A0123742284	C	16	SECRETARIO DE ACUERDOS (C)
2021	03	101	AI08	E06	1	60	30	JUZGADO PRIMERO CIVIL DE ENSENADA	ENSENADA	3054667	CUESTA NAVARRETE SHELSEA ALESSANDRA	F	110097442026	C	02	AUXILIAR ADMINISTRATIVO (C)
2021	03	101	AI08	E06	1	60	30	JUZGADO PRIMERO CIVIL DE ENSENADA	ENSENADA	3057075	CAMACHO MURILLO JANDY GUADALUPE	F	100098091013	C	02	AUXILIAR ADMINISTRATIVO (C)
2021	03	101	AI08	E06	1	60	30	JUZGADO PRIMERO CIVIL DE ENSENADA	ENSENADA	3060048	CORTES CERVANTES CLAUDIA ISABEL	F	110099752026	C	01	COMISARIO NIVEL. 01 (C)
2021	03	101	AI08	E06	1	60	30	JUZGADO PRIMERO CIVIL DE ENSENADA	ENSENADA	900025T	FLORES CISNEROS MONICA	F	110092941013	B	16	JEFE DE SECCION E (B)
2021	03	101	AI08	E06	1	60	30	JUZGADO PRIMERO CIVIL DE ENSENADA	ENSENADA	900233T	CRISCI LUCERO MARIA DE LOURDES	F	110093191013	B	16	JEFE DE SECCION E (B)
2021	03	101	AI08	E06	1	60	30	JUZGADO PRIMERO CIVIL DE ENSENADA	ENSENADA	900364T	ALTAMIRANO AMADOR ANABEL	F	100094311013	B	16	JEFE DE SECCION E (B)
2021	03	101	AI08	E06	1	60	30	JUZGADO PRIMERO CIVIL DE ENSENADA	ENSENADA	VACANTE	VACANTE	-	110093191013	C	02	AUXILIAR ADMINISTRATIVO (C)
2021	03	101	AI08	E06	1	60	10	JUZGADO PRIMERO CIVIL DE MEXICALI	MEXICALI	2121888	FERNANDEZ DURAN GLORIA	F	100001911304	B	16	JEFE DE SECCION E (B)
2021	03	101	AI08	E06	1	60	10	JUZGADO PRIMERO CIVIL DE MEXICALI	MEXICALI	2134556	GALLEGOS GASCA ROSA MARIA	F	100002621304	B	16	JEFE DE SECCION E (B)
2021	03	101	AI08	E06	1	60	10	JUZGADO PRIMERO CIVIL DE MEXICALI	MEXICALI	2156316	GONZALEZ VALENZUELA MANUEL	M	1A0000642284	C	16	SECRETARIO DE ACUERDOS (C)
2021	03	101	AI08	E06	1	60	10	JUZGADO PRIMERO CIVIL DE MEXICALI	MEXICALI	2179485	CAMPOY ROJAS GUADALUPE ARTURO	M	100012611085	B	16	JEFE DE SECCION E (B)

**PODER JUDICIAL DEL ESTADO DE BAJA CALIFORNIA**  
**PLANTILLA DE PERSONAL**  
**PRESUPUESTO DE EGRESOS 2021**

AÑO	RAMO	DEP	AI	PGR	TG	FTE	LOC	DEPENDENCIA	PARTIDO JUDICIAL	NO. DE EMPLEADO	NOMBRE	SEXO	PLAZA	TIPO	NIVEL	CATEGORIA
2021	03	101	AI08	E06	1	60	10	JUZGADO PRIMERO CIVIL DE MEXICALI	MEXICALI	2180036	MOLINA BEJARANO MARIA DEL REFUGIO	F	1A0099002284	C	16	SECRETARIO DE ACUERDOS (C)
2021	03	101	AI08	E06	1	60	10	JUZGADO PRIMERO CIVIL DE MEXICALI	MEXICALI	2290515	SANCHEZ GERARDO FERNANDO	M	1A0102992264	C	16	SECRETARIO DE ACUERDOS (C)
2021	03	101	AI08	E06	1	60	10	JUZGADO PRIMERO CIVIL DE MEXICALI	MEXICALI	2291220	BRICEÑO MIRANDA HECTOR MARTIN	M	100077141054	B	15	COMISARIO NIVEL 15 (B)
2021	03	101	AI08	E06	1	60	10	JUZGADO PRIMERO CIVIL DE MEXICALI	MEXICALI	2296200	HARO RAMOS ALBERTO	M	110092752284	C	16	SECRETARIO DE ACUERDOS (C)
2021	03	101	AI08	E06	1	60	10	JUZGADO PRIMERO CIVIL DE MEXICALI	MEXICALI	2296734	VILLALOBOS MARTINEZ GRICELDA	F	110094011013	B	15	JEFE DE SECCION D (B)
2021	03	101	AI08	E06	1	60	10	JUZGADO PRIMERO CIVIL DE MEXICALI	MEXICALI	2297760	CARRILLO RUIZ ROBERTO	M	100056551054	B	15	COMISARIO NIVEL 10 (B)
2021	03	101	AI08	E06	1	60	10	JUZGADO PRIMERO CIVIL DE MEXICALI	MEXICALI	3043147	BECERRA VALDEZ HANZELL GUADALUPE	F	1T0048102327	C	16	SECRETARIO ACTUARIO (C)
2021	03	101	AI08	E06	1	60	10	JUZGADO PRIMERO CIVIL DE MEXICALI	MEXICALI	3043432	VALDEZ DE LUNA ALBERTO	M	1J0000672192	C	19A	JUEZ DE PRIMERA INSTANCIA (C)
2021	03	101	AI08	E06	1	60	10	JUZGADO PRIMERO CIVIL DE MEXICALI	MEXICALI	3044043	GUTIERREZ CELAYA DANIA EUGENIA	F	3T0000162327	C	16	SECRETARIO ACTUARIO (C)
2021	03	101	AI08	E06	1	60	10	JUZGADO PRIMERO CIVIL DE MEXICALI	MEXICALI	3045593	REYNOSO VALLADOLID ISA BETSABEE	F	110094712327	C	16	SECRETARIO ACTUARIO (C)
2021	03	101	AI08	E06	1	60	10	JUZGADO PRIMERO CIVIL DE MEXICALI	MEXICALI	3048682	OCHOA PETERSON EDNA	F	100123891021	B	03	AUXILIAR ADMVO NIV.03 (B)
2021	03	101	AI08	E06	1	60	10	JUZGADO PRIMERO CIVIL DE MEXICALI	MEXICALI	3049866	OROPEZA JUAREZ LORENA	F	100121031013	B	05	AUXILIAR ADMVO NIV.05 (B)
2021	03	101	AI08	E06	1	60	10	JUZGADO PRIMERO CIVIL DE MEXICALI	MEXICALI	3057479	MORALES VENTURA ROSSEL	F	11009272327	C	16	SECRETARIO ACTUARIO (C)
2021	03	101	AI08	E06	1	60	10	JUZGADO PRIMERO CIVIL DE MEXICALI	MEXICALI	3069000	RAMIREZ BELTRAN JESUS EDUARDO	M	110125302026	C	02	AUXILIAR ADMINISTRATIVO (C)
2021	03	101	AI08	E06	1	60	10	JUZGADO PRIMERO CIVIL DE MEXICALI	MEXICALI	3073476	CUADRAS RODRIGUEZ JULISSA GERALDINE	F	110097932263	C	02	AUXILIAR ADMINISTRATIVO (C)
2021	03	101	AI08	E06	1	60	10	JUZGADO PRIMERO CIVIL DE MEXICALI	MEXICALI	9000087	BECERRA PACHECO ROSA MARIA	F	100050301018	B	16	JEFE DE SECCION E (B)
2021	03	101	AI08	E06	1	60	40	JUZGADO PRIMERO CIVIL DE TECATE	TECATE	2137015	RUIZ CHAVEZ DORA NIDIA	F	100045531016	B	07	AUXILIAR ADMVO NIV.06 (B)
2021	03	101	AI08	E06	1	60	40	JUZGADO PRIMERO CIVIL DE TECATE	TECATE	2137046	FIGUEROA HIPOLITO CLAUDIA LORENA	F	100002561018	B	16	JEFE DE SECCION E (B)
2021	03	101	AI08	E06	1	60	40	JUZGADO PRIMERO CIVIL DE TECATE	TECATE	2180801	BRAVO SALTO ELVIRA ERENDIRA	F	1T0001102327	C	16	SECRETARIO ACTUARIO (C)
2021	03	101	AI08	E06	1	60	40	JUZGADO PRIMERO CIVIL DE TECATE	TECATE	2291416	OLIVARRIA PERAZA MARTHA LILIA	F	100097551013	B	10	AUXILIAR DE ANALISTA ADMVO.(B)
2021	03	101	AI08	E06	1	60	40	JUZGADO PRIMERO CIVIL DE TECATE	TECATE	2293681	GONZALEZ ZAVALA MARTHA ELENA	F	110093212284	C	16	SECRETARIO DE ACUERDOS (C)
2021	03	101	AI08	E06	1	60	40	JUZGADO PRIMERO CIVIL DE TECATE	TECATE	229582K	REYNOSO RODRIGUEZ FRANCISCA PATRICIA	F	100050041016	B	15	COMISARIO NIVEL 15 (B)
2021	03	101	AI08	E06	1	60	40	JUZGADO PRIMERO CIVIL DE TECATE	TECATE	2297146	CARRANZA GARCIA CRUZ JUAN	M	1A0049312284	C	16	SECRETARIO DE ACUERDOS (C)
2021	03	101	AI08	E06	1	60	40	JUZGADO PRIMERO CIVIL DE TECATE	TECATE	2299629	FLORES GALLARDO CARINA	F	100099331013	B	09	AUXILIAR DE ANALISTA ADMVO.(B)
2021	03	101	AI08	E06	1	60	40	JUZGADO PRIMERO CIVIL DE TECATE	TECATE	3040416	GARCIA GUTIERREZ SONIA ESTHER	F	100099311013	B	10	AUXILIAR DE ANALISTA ADMVO.(B)
2021	03	101	AI08	E06	1	60	40	JUZGADO PRIMERO CIVIL DE TECATE	TECATE	3073942	PALMA ORTIZ JOSE ALFONSO	M	100097511013	C	02	AUXILIAR ADMINISTRATIVO (C)
2021	03	101	AI08	E06	1	60	40	JUZGADO PRIMERO CIVIL DE TECATE	TECATE	3046107	ARREOLA GARCIA SANDRA ZARINA	F	1A0097622284	C	16	SECRETARIO DE ACUERDOS (C)
2021	03	101	AI08	E06	1	60	40	JUZGADO PRIMERO CIVIL DE TECATE	TECATE	3047214	ANDRADE ALEJANDRE RUBEN	M	1A0124772284	C	16	SECRETARIO DE ACUERDOS (C)
2021	03	101	AI08	E06	1	60	40	JUZGADO PRIMERO CIVIL DE TECATE	TECATE	3066150	MORALES VAZQUEZ ARTURO	M	100117871013	C	02	AUXILIAR ADMINISTRATIVO (C)
2021	03	101	AI08	E06	1	60	40	JUZGADO PRIMERO CIVIL DE TECATE	TECATE	3076423	RUIZ VALDES KAREN LIZBETH	F	100097561013	C	02	AUXILIAR ADMINISTRATIVO (C)
2021	03	101	AI08	E06	1	60	40	JUZGADO PRIMERO CIVIL DE TECATE	TECATE	3057067	FABILA AVILA AMALIA LIZBETH	F	1T0049942327	C	16	SECRETARIO ACTUARIO (C)
2021	03	101	AI08	E06	1	60	40	JUZGADO PRIMERO CIVIL DE TECATE	TECATE	3060080	FERREYRA LOPEZ LIZBETH	F	100117461013	B	06	AUXILIAR ADMVO NIV.05 (B)
2021	03	101	AI08	E06	1	60	40	JUZGADO PRIMERO CIVIL DE TECATE	TECATE	3061181	SOLARES GUTIERREZ MARIA ESTHER	F	110097502327	C	16	SECRETARIO ACTUARIO (C)
2021	03	101	AI08	E06	1	60	40	JUZGADO PRIMERO CIVIL DE TECATE	TECATE	3047994	GONZALEZ MARISCAL KARLA KARINA	F	100117871013	B	04	AUXILIAR ADMVO NIV.04 (B)
2021	03	101	AI08	E06	1	60	40	JUZGADO PRIMERO CIVIL DE TECATE	TECATE	3068805	MORGAN SEPULVEDA OSCAR ALONSO	M	110124792026	C	02	AUXILIAR ADMINISTRATIVO (C)
2021	03	101	AI08	E06	1	60	40	JUZGADO PRIMERO CIVIL DE TECATE	TECATE	3070938	VENTURA CARRANZA MANUEL	M	2T0000462327	C	16	SECRETARIO ACTUARIO (C)
2021	03	101	AI08	E06	1	60	40	JUZGADO PRIMERO CIVIL DE TECATE	TECATE	3041939	ZAVALA DE LA CRUZ NANCY DANALEE	F	100097511013	B	05	AUXILIAR ADMVO NIV.05 (B)
2021	03	101	AI08	E06	1	60	40	JUZGADO PRIMERO CIVIL DE TECATE	TECATE	3075642	VARGAS SANCHEZ JUAN DONALDO	M	100099321013	C	02	AUXILIAR ADMINISTRATIVO (C)
2021	03	101	AI08	E06	1	60	40	JUZGADO PRIMERO CIVIL DE TECATE	TECATE	3076329	BASILIO PEREZ ANA YHELLI	F	110124782026	C	02	AUXILIAR ADMINISTRATIVO (C)
2021	03	101	AI08	E06	1	60	40	JUZGADO PRIMERO CIVIL DE TECATE	TECATE	3050617	MERCADO GARCIA ALMA DELIA	F	100097561013	B	10	AUXILIAR DE ANALISTA ADMVO.(B)
2021	03	101	AI08	E06	1	60	40	JUZGADO PRIMERO CIVIL DE TECATE	TECATE	900358T	CASTRO VALENZUELA JOSE MANUEL	M	110096342192	C	19A	JUEZ DE PRIMERA INSTANCIA (C)
2021	03	101	AI08	E06	1	60	20	JUZGADO PRIMERO CIVIL DE TIJUANA	TIJUANA	2093258	NOSE JACOBO MISHIKO	F	100002751085	B	15	JEFE DE SECCION D (B)
2021	03	101	AI08	E06	1	60	20	JUZGADO PRIMERO CIVIL DE TIJUANA	TIJUANA	2108363	LLAMAS GUTIERREZ PATRICIA	F	100002011304	B	16	JEFE DE SECCION E (B)
2021	03	101	AI08	E06	1	60	20	JUZGADO PRIMERO CIVIL DE TIJUANA	TIJUANA	2136986	VAZQUEZ ZUÑIGA MARIA ELENA	F	110095422327	C	16	SECRETARIO ACTUARIO (C)
2021	03	101	AI08	E06	1	60	20	JUZGADO PRIMERO CIVIL DE TIJUANA	TIJUANA	2186207	LOZANO ROMERO AMELIA	F	100014791302	B	16	JEFE DE SECCION E (B)
2021	03	101	AI08	E06	1	60	20	JUZGADO PRIMERO CIVIL DE TIJUANA	TIJUANA	2203818	BARRAGAN SALAZAR JOSE ANTONIO	M	100049601208	B	15	JEFE DE SECCION D (B)
2021	03	101	AI08	E06	1	60	20	JUZGADO PRIMERO CIVIL DE TIJUANA	TIJUANA	228992K	QUINTERO LOPEZ MARIA DELIA	F	100079831018	B	16	JEFE DE SECCION E (B)
2021	03	101	AI08	E06	1	60	20	JUZGADO PRIMERO CIVIL DE TIJUANA	TIJUANA	2290870	GOURDIER TIBURCIO CARLOS CESAR	M	1T0000792327	C	16	SECRETARIO ACTUARIO (C)
2021	03	101	AI08	E06	1	60	20	JUZGADO PRIMERO CIVIL DE TIJUANA	TIJUANA	2291524	VAZQUEZ MARTINEZ VICENTE	M	110097452327	C	16	SECRETARIO ACTUARIO (C)
2021	03	101	AI08	E06	1	60	20	JUZGADO PRIMERO CIVIL DE TIJUANA	TIJUANA	2293235	ROMERO SAAVEDRA SAUL	M	110092971013	B	15	JEFE DE SECCION D (B)
2021	03	101	AI08	E06	1	60	20	JUZGADO PRIMERO CIVIL DE TIJUANA	TIJUANA	2293525	VILLA CORONA MARIA GLORIA	F	1A0099982284	C	16	SECRETARIO DE ACUERDOS (C)
2021	03	101	AI08	E06	1	60	20	JUZGADO PRIMERO CIVIL DE TIJUANA	TIJUANA	2295205	CABRAL REY OLGA LILIA	F	100048581011	B	15	JEFE DE SECCION D (B)
2021	03	101	AI08	E06	1	60	20	JUZGADO PRIMERO CIVIL DE TIJUANA	TIJUANA	229576K	RIVERA MUÑOZ CRISTINA	F	110092981013	B	15	JEFE DE SECCION D (B)
2021	03	101	AI08	E06	1	60	20	JUZGADO PRIMERO CIVIL DE TIJUANA	TIJUANA	2298812	HERNANDEZ GARCIA PEDRO GALAF	M	1J0000822192	C	19A	JUEZ DE PRIMERA INSTANCIA (C)
2021	03	101	AI08	E06	1	60	20	JUZGADO PRIMERO CIVIL DE TIJUANA	TIJUANA	3046774	VALENCIA MATUS LILIANA	F	1A0103102284	C	16	SECRETARIO DE ACUERDOS (C)
2021	03	101	AI08	E06	1	60	20	JUZGADO PRIMERO CIVIL DE TIJUANA	TIJUANA	3051169	VAZQUEZ DURAN VICTOR MANUEL	M	110126452284	C	16	SECRETARIO DE ACUERDOS (C)
2021	03	101	AI08	E06	1	60	20	JUZGADO PRIMERO CIVIL DE TIJUANA	TIJUANA	3053955	CERVANTES LIMON JESUS	F	110092572327	C	16	SECRETARIO ACTUARIO (C)
2021	03	101	AI08	E06	1	60	20	JUZGADO PRIMERO CIVIL DE TIJUANA	TIJUANA	3054497	DOMINGUEZ GUERRERO JESUS GERARDO	M	100101971449	B	06	AUXILIAR ADMVO NIV.05 (B)
2021	03	101	AI08	E06	1	60	20	JUZGADO PRIMERO CIVIL DE TIJUANA	TIJUANA	3062043	ZUAZO GONZALEZ LAURA OZIRIS	F	110094792284	C	16	SECRETARIO DE ACUERDOS (C)
2021	03	101	AI08	E06	1	60	20	JUZGADO PRIMERO CIVIL DE TIJUANA	TIJUANA	3069415	AREVALO MURILLO JOSE LUIS	M	100104771013	B	01	AUX.ADMVO.INTERINO NIV.01 (C)
2021	03	101	AI08	E06	1	60	20	JUZGADO PRIMERO CIVIL DE TIJUANA	TIJUANA	3070431	SALIDO LEYVA LUZ LILIANA DEL CARM	F	100127811013	B	02	AUXILIAR ADMVO. NIV.01 (B)
2021	03	101	AI08	E06	1	60	20	JUZGADO PRIMERO CIVIL DE TIJUANA	TIJUANA	3073902	PADILLA OROZCO ALEJANDRA EDITH	F	100002761014	C	01	AUX.ADMVO.INTERINO NIV.01 (C)
2021	03	101	AI08	E06	1	60	20	JUZGADO PRIMERO CIVIL DE TIJUANA	TIJUANA	3075424	ALBA ACEVES JESSICA LORENA	F	110095562026	C	01	COMISARIO NIVEL. 01 (C)
2021	03	101	AI08	E06	1	60	20	JUZGADO PRIMERO CIVIL DE TIJUANA	TIJUANA	VACANTE	VACANTE	-	100045991304	B	01	EMPLEADO DE BASE NIVEL 1
2021	03	101	AI08	E06	1	60	20	JUZGADO PRIMERO CIVIL DE TIJUANA	TIJUANA	VACANTE	VACANTE	-	110097242284	C	16	SECRETARIO DE ACUERDOS (C)
2021	03	201	AI09	E06	1	60	30	JUZGADO PRIMERO FAMILIAR DE ENSENADA	ENSENADA	208556K	PTACNIK PRECIADO GLORIA ELENA	F	110095972192	C	19A	JUEZ DE PRIMERA INSTANCIA (C)
2021	03	201	AI09	E06	1	60	30	JUZGADO PRIMERO FAMILIAR DE ENSENADA	ENSENADA	2173343	PERALTA CHAVARIN OSCAR JAVIER	M	110096032327	C	16	SECRETARIO ACTUARIO (C)

**PODER JUDICIAL DEL ESTADO DE BAJA CALIFORNIA**  
**PLANTILLA DE PERSONAL**  
**PRESUPUESTO DE EGRESOS 2021**

AÑO	RAMO	DEP	AI	PGR	TG	FTE	LOC	DEPENDENCIA	PARTIDO JUDICIAL	NO. DE EMPLEADO	NOMBRE	SEXO	PLAZA	TIPO	NIVEL	CATEGORIA
2021	03	201	AI09	E06	1	60	30	JUZGADO PRIMERO FAMILIAR DE ENSENADA	ENSENADA	2179744	ROJAS FRANCO JOSE GUADALUPE	M	100094301449	B	15	JEFE DE SECCION D (B)
2021	03	201	AI09	E06	1	60	30	JUZGADO PRIMERO FAMILIAR DE ENSENADA	ENSENADA	2292993	MAGAÑA GUZMAN ILEANA	F	110096002284	C	16	SECRETARIO DE ACUERDOS (C)
2021	03	201	AI09	E06	1	60	30	JUZGADO PRIMERO FAMILIAR DE ENSENADA	ENSENADA	2293005	MUNDO FLORES SILVIA ELIZABETH	F	110095992284	C	16	SECRETARIO DE ACUERDOS (C)
2021	03	201	AI09	E06	1	60	30	JUZGADO PRIMERO FAMILIAR DE ENSENADA	ENSENADA	229391K	LOPEZ ARANDA RIGOBERTO MANUEL	M	110095982284	C	16	SECRETARIO DE ACUERDOS (C)
2021	03	201	AI09	E06	1	60	30	JUZGADO PRIMERO FAMILIAR DE ENSENADA	ENSENADA	2297069	BARRIOS LOPEZ HAYDEE GUADALUPE	F	170099442327	C	16	SECRETARIO ACTUARIO (C)
2021	03	201	AI09	E06	1	60	30	JUZGADO PRIMERO FAMILIAR DE ENSENADA	ENSENADA	2297300	HERNANDEZ JASSO DENISSE DEL CARMEN	F	110093071013	B	15	JEFE DE SECCION D (B)
2021	03	201	AI09	E06	1	60	30	JUZGADO PRIMERO FAMILIAR DE ENSENADA	ENSENADA	2297328	RAMIREZ JIMENEZ PERLA MARIBEL	F	110093041013	B	10	AUXILIAR DE ANALISTA ADMVO.(B)
2021	03	201	AI09	E06	1	60	30	JUZGADO PRIMERO FAMILIAR DE ENSENADA	ENSENADA	2297422	MARTINEZ OJEDA ALBERTO	M	100002521207	B	15	SUB-JEFE DE SECCION (B)
2021	03	201	AI09	E06	1	60	30	JUZGADO PRIMERO FAMILIAR DE ENSENADA	ENSENADA	2299011	AMADOR GARCIA ZOE SHARAI	F	110095721013	B	15	JEFE DE SECCION D (B)
2021	03	201	AI09	E06	1	60	30	JUZGADO PRIMERO FAMILIAR DE ENSENADA	ENSENADA	2299025	LAFARGA COSIO KARLA VERONICA	F	100101911013	B	10	AUXILIAR DE ANALISTA ADMVO.(B)
2021	03	201	AI09	E06	1	60	30	JUZGADO PRIMERO FAMILIAR DE ENSENADA	ENSENADA	3040779	MORENO HIGAREDA MA SOCORRO	F	110093931013	B	10	AUXILIAR DE ANALISTA ADMVO.(B)
2021	03	201	AI09	E06	1	60	30	JUZGADO PRIMERO FAMILIAR DE ENSENADA	ENSENADA	3041541	GRANADOS LEON BERTHA ALVINA	F	100101931013	B	09	OFICIAL ADMINISTRATIVO A (B)
2021	03	201	AI09	E06	1	60	30	JUZGADO PRIMERO FAMILIAR DE ENSENADA	ENSENADA	3045452	RUIZ CRUZ CARMEN OFELIA	F	11009602327	C	16	SECRETARIO ACTUARIO (C)
2021	03	201	AI09	E06	1	60	30	JUZGADO PRIMERO FAMILIAR DE ENSENADA	ENSENADA	3048813	LARA FORNES GISELA YALENA	F	110118852242	C	16	SECRETARIO ACTUARIO (C)
2021	03	201	AI09	E06	1	60	30	JUZGADO PRIMERO FAMILIAR DE ENSENADA	ENSENADA	3049367	ROMERO SANTOS NORMA ALICIA	F	100091981013	B	03	AUXILIAR ADMVO NIV.03 (B)
2021	03	201	AI09	E06	1	60	30	JUZGADO PRIMERO FAMILIAR DE ENSENADA	ENSENADA	3050272	DUEÑAS GERALDO GLORIA CRISTINA	F	100128821013	B	01	AUXILIAR ADMVO. NIV.01 (B)
2021	03	201	AI09	E06	1	60	30	JUZGADO PRIMERO FAMILIAR DE ENSENADA	ENSENADA	3051181	TALAMANTES TRINIDAD TOMAS ELIUD	M	110096012327	C	16	SECRETARIO ACTUARIO (C)
2021	03	201	AI09	E06	1	60	30	JUZGADO PRIMERO FAMILIAR DE ENSENADA	ENSENADA	3051550	PEREZ DOMINGUEZ MIREYA	F	100127911013	B	02	AUXILIAR ADMVO NIV.02 (B)
2021	03	201	AI09	E06	1	60	30	JUZGADO PRIMERO FAMILIAR DE ENSENADA	ENSENADA	3053185	SOTO NAVA ROCIO	F	100002851208	C	01	AUX.ADMVO.INTERINO NIV.01 (C)
2021	03	201	AI09	E06	1	60	30	JUZGADO PRIMERO FAMILIAR DE ENSENADA	ENSENADA	9000277	MARTINEZ MARTINEZ VIRGINIA	F	100070611208	B	16	JEFE DE SECCION E (B)
2021	03	201	AI09	E06	1	60	30	JUZGADO PRIMERO FAMILIAR DE ENSENADA	ENSENADA	900028T	FONSECA GONZALEZ MARIA ESTHER	F	100002371301	B	16	JEFE DE SECCION E (B)
2021	03	201	AI09	E06	1	60	30	JUZGADO PRIMERO FAMILIAR DE ENSENADA	ENSENADA	900054T	ADAME SIQUEIROS ETHEL JOSEFINA	F	1A0099432284	C	16	SECRETARIO DE ACUERDOS (C)
2021	03	201	AI09	E06	1	60	10	JUZGADO PRIMERO FAMILIAR DE MEXICALI	MEXICALI	2092587	FERNANDEZ RUIZ DE CHAVEZ VICTOR MANUEL	M	110001492192	C	19A	JUEZ DE PRIMERA INSTANCIA (C)
2021	03	201	AI09	E06	1	60	10	JUZGADO PRIMERO FAMILIAR DE MEXICALI	MEXICALI	2122500	QUINTERO MEJIA CECILIA	F	100000031304	B	16	JEFE DE SECCION E (B)
2021	03	201	AI09	E06	1	60	10	JUZGADO PRIMERO FAMILIAR DE MEXICALI	MEXICALI	213045K	PADILLA MUÑOZ JOSE MARIA	M	1A0097102284	C	16	SECRETARIO DE ACUERDOS (C)
2021	03	201	AI09	E06	1	60	10	JUZGADO PRIMERO FAMILIAR DE MEXICALI	MEXICALI	2140382	ESPINOZA MENDEZ LAURA ANGELICA	F	100044051087	B	16	JEFE DE SECCION E (B)
2021	03	201	AI09	E06	1	60	10	JUZGADO PRIMERO FAMILIAR DE MEXICALI	MEXICALI	216187K	TIRADO VALDEZ ARCELIA	F	100061211087	B	16	JEFE DE SECCION E (B)
2021	03	201	AI09	E06	1	60	10	JUZGADO PRIMERO FAMILIAR DE MEXICALI	MEXICALI	2181031	CASTILLO GARCIA VERONICA	F	100090071303	B	16	JEFE DE SECCION E (B)
2021	03	201	AI09	E06	1	60	10	JUZGADO PRIMERO FAMILIAR DE MEXICALI	MEXICALI	229084K	RIVAS GARCIA BERENICE	F	100000431015	B	15	JEFE DE SECCION D (B)
2021	03	201	AI09	E06	1	60	10	JUZGADO PRIMERO FAMILIAR DE MEXICALI	MEXICALI	2291203	ELIZONDO HARO LILIANA	F	170060882327	C	16	SECRETARIO ACTUARIO (C)
2021	03	201	AI09	E06	1	60	10	JUZGADO PRIMERO FAMILIAR DE MEXICALI	MEXICALI	2291390	ORTIZ MIRANDA EMMA DOLORES	F	100011591207	B	15	JEFE DE SECCION D (B)
2021	03	201	AI09	E06	1	60	10	JUZGADO PRIMERO FAMILIAR DE MEXICALI	MEXICALI	2291495	HERRERA CRUZ SEBASTIAN	M	170072422327	C	16	SECRETARIO ACTUARIO (C)
2021	03	201	AI09	E06	1	60	10	JUZGADO PRIMERO FAMILIAR DE MEXICALI	MEXICALI	2292732	TAPIA PALMA ODETTE	F	1A0098992284	C	16	SECRETARIO DE ACUERDOS (C)
2021	03	201	AI09	E06	1	60	10	JUZGADO PRIMERO FAMILIAR DE MEXICALI	MEXICALI	2298476	AGUILAR ROBLES MONTES SILVIA ESTHER	F	100102091013	B	09	AUXILIAR DE ANALISTA ADMVO.(B)
2021	03	201	AI09	E06	1	60	10	JUZGADO PRIMERO FAMILIAR DE MEXICALI	MEXICALI	2299499	BAÑAGAS CARRILLO ROSA ALICIA	F	100001151018	B	14	JEFE DE SECCION C (B)
2021	03	201	AI09	E06	1	60	10	JUZGADO PRIMERO FAMILIAR DE MEXICALI	MEXICALI	3044115	MONTAÑO MARQUEZ PEDRO	M	170000911304	C	16	SECRETARIO ACTUARIO (C)
2021	03	201	AI09	E06	1	60	10	JUZGADO PRIMERO FAMILIAR DE MEXICALI	MEXICALI	3050893	CHAVEZ CORRALES VIVIANA SINAI	F	1A0018022284	C	16	SECRETARIO DE ACUERDOS (C)
2021	03	201	AI09	E06	1	60	10	JUZGADO PRIMERO FAMILIAR DE MEXICALI	MEXICALI	3063044	GARCIA MELGOZA FERNANDO JOSE	M	110092462028	C	02	AUXILIAR ADMINISTRATIVO (C)
2021	03	201	AI09	E06	1	60	10	JUZGADO PRIMERO FAMILIAR DE MEXICALI	MEXICALI	3063284	MARTINEZ FERNANDEZ RICARDO ELEAZAR	M	110079802439	C	01	COMISARIO NIVEL. 01 (C)
2021	03	201	AI09	E06	1	60	10	JUZGADO PRIMERO FAMILIAR DE MEXICALI	MEXICALI	3069234	DUEÑAS ESQUER SERGIO ADRIAN	M	110125312026	C	02	AUXILIAR ADMINISTRATIVO (C)
2021	03	201	AI09	E06	1	60	10	JUZGADO PRIMERO FAMILIAR DE MEXICALI	MEXICALI	3069305	TINOCO TRUJILLO KARLA ALEXIS	F	100024311018	C	02	AUXILIAR ADMINISTRATIVO (C)
2021	03	201	AI09	E06	1	60	10	JUZGADO PRIMERO FAMILIAR DE MEXICALI	MEXICALI	900227T	SILVA FRIAS PATRICIA	F	100001921302	B	16	JEFE DE SECCION E (B)
2021	03	201	AI09	E06	1	60	10	JUZGADO PRIMERO FAMILIAR DE MEXICALI	MEXICALI	900372T	MARIQUEZ LAMARQUE PATRICIA	F	1A0001482284	C	16	SECRETARIO DE ACUERDOS (C)
2021	03	201	AI09	E06	1	60	10	JUZGADO PRIMERO FAMILIAR DE MEXICALI	MEXICALI	VACANTE	VACANTE	-	100044051087	C	02	AUXILIAR ADMINISTRATIVO (C)
2021	03	201	AI09	E06	1	60	20	JUZGADO PRIMERO FAMILIAR DE TIJUANA	TIJUANA	2137001	VALENCIA MARQUEZ ANA CAROLINA	F	10001582192	C	19A	JUEZ DE PRIMERA INSTANCIA (C)
2021	03	201	AI09	E06	1	60	20	JUZGADO PRIMERO FAMILIAR DE TIJUANA	TIJUANA	2174929	LOZANO LOPEZ SANDRA LUZ	F	170010012327	C	16	SECRETARIO ACTUARIO (C)
2021	03	201	AI09	E06	1	60	20	JUZGADO PRIMERO FAMILIAR DE TIJUANA	TIJUANA	217929K	FERREIRO DEL VAL JUANA DE JESUS	F	100023961087	B	16	JEFE DE SECCION E (B)
2021	03	201	AI09	E06	1	60	20	JUZGADO PRIMERO FAMILIAR DE TIJUANA	TIJUANA	3076130	BARBOZA ROMERO ITZIA MARIA	F	100001321302	C	02	AUXILIAR ADMINISTRATIVO (C)
2021	03	201	AI09	E06	1	60	20	JUZGADO PRIMERO FAMILIAR DE TIJUANA	TIJUANA	229188K	OROPEZA MARIN YESICA YESENIA	F	110094031011	B	09	OFICIAL ADMINISTRATIVO A (B)
2021	03	201	AI09	E06	1	60	20	JUZGADO PRIMERO FAMILIAR DE TIJUANA	TIJUANA	2291967	ORTEGA RUIZ FRANCISCO ABELARDO	M	1A0049322284	C	16	SECRETARIO DE ACUERDOS (C)
2021	03	201	AI09	E06	1	60	20	JUZGADO PRIMERO FAMILIAR DE TIJUANA	TIJUANA	3076636	GONZALEZ LOPEZ VIRIDIANA	F	100001801018	C	02	AUXILIAR ADMINISTRATIVO (C)
2021	03	201	AI09	E06	1	60	20	JUZGADO PRIMERO FAMILIAR DE TIJUANA	TIJUANA	2297791	HURTADO DIAZ JUAN	M	2A0000502284	C	16	SECRETARIO DE ACUERDOS (C)
2021	03	201	AI09	E06	1	60	20	JUZGADO PRIMERO FAMILIAR DE TIJUANA	TIJUANA	2299605	MUÑOZ VILLAR CAROLINA	F	110098162284	C	16	SECRETARIO DE ACUERDOS (C)
2021	03	201	AI09	E06	1	60	20	JUZGADO PRIMERO FAMILIAR DE TIJUANA	TIJUANA	3040530	CAMACHO HERNANDEZ ARACELI	F	110097212284	C	16	SECRETARIO DE ACUERDOS (C)
2021	03	201	AI09	E06	1	60	20	JUZGADO PRIMERO FAMILIAR DE TIJUANA	TIJUANA	3042302	HUERTA MAGDALENO ANA ISABEL	F	100098061013	B	10	AUXILIAR DE ANALISTA ADMVO.(B)
2021	03	201	AI09	E06	1	60	20	JUZGADO PRIMERO FAMILIAR DE TIJUANA	TIJUANA	3046654	GARCIA JAIME	M	100091441013	B	09	COMISARIO NIVEL 09 (B)
2021	03	201	AI09	E06	1	60	20	JUZGADO PRIMERO FAMILIAR DE TIJUANA	TIJUANA	3048373	FIGUEROA DE DIOS MARIA JOSEFINA	M	100101891013	B	09	OFICIAL ADMINISTRATIVO A (B)
2021	03	201	AI09	E06	1	60	20	JUZGADO PRIMERO FAMILIAR DE TIJUANA	TIJUANA	3050202	ARECHIGA HERNANDEZ ISABEL RUTH	F	100090851013	B	07	AUXILIAR ADMVO NIV.06 (B)
2021	03	201	AI09	E06	1	60	20	JUZGADO PRIMERO FAMILIAR DE TIJUANA	TIJUANA	3051977	DIAZ PEREZ NANCY DIANA	F	170010752327	C	16	SECRETARIO ACTUARIO (C)
2021	03	201	AI09	E06	1	60	20	JUZGADO PRIMERO FAMILIAR DE TIJUANA	TIJUANA	3053162	GOMEZ SANCHEZ JOSE LUIS	M	370000112327	C	16	SECRETARIO ACTUARIO (C)
2021	03	201	AI09	E06	1	60	20	JUZGADO PRIMERO FAMILIAR DE TIJUANA	TIJUANA	3057220	OCHOA SAUCEDO MARIA ISABEL	F	1A0017832284	C	16	SECRETARIO DE ACUERDOS (C)
2021	03	201	AI09	E06	1	60	20	JUZGADO PRIMERO FAMILIAR DE TIJUANA	TIJUANA	3071949	VILLA CASTRO JORGE	M	370000272327	C	16	SECRETARIO ACTUARIO (C)
2021	03	201	AI09	E06	1	60	20	JUZGADO PRIMERO FAMILIAR DE TIJUANA	TIJUANA	3072541	HERNANDEZ CARRILLO LORENZO ARMANDO	M	110125012026	C	02	AUXILIAR ADMINISTRATIVO (C)
2021	03	201	AI09	E06	1	60	20	JUZGADO PRIMERO FAMILIAR DE TIJUANA	TIJUANA	3074641	HERMOSILLO DIAZ PERLA LIZETH	F	110112682643	C	02	AUXILIAR ADMINISTRATIVO (C)
2021	03	201	AI09	E06	1	60	20	JUZGADO PRIMERO FAMILIAR DE TIJUANA	TIJUANA	3075044	RENDON VALDES DIANA LAURA	F	110097872026	C	02	AUXILIAR ADMINISTRATIVO (C)
2021	03	201	AI09	E06	1	60	20	JUZGADO PRIMERO FAMILIAR DE TIJUANA	TIJUANA	3075417	RAMIREZ BERMUDEZ VANESSA DEL SOCORRO	F	110102932026	C	02	AUXILIAR ADMINISTRATIVO (C)
2021	03	201	AI09	E06	1	60	20	JUZGADO PRIMERO FAMILIAR DE TIJUANA	TIJUANA	2179329	MUÑOZ VALLES ANA MARIA	F	100001321302	B	16	JEFE DE SECCION E (B)

**PODER JUDICIAL DEL ESTADO DE BAJA CALIFORNIA  
PLANTILLA DE PERSONAL  
PRESUPUESTO DE EGRESOS 2021**

AÑO	RAMO	DEP	AI	PGR	TG	FTE	LOC	DEPENDENCIA	PARTIDO JUDICIAL	NO. DE EMPLEADO	NOMBRE	SEXO	PLAZA	TIPO	NIVEL	CATEGORIA
2021	03	201	AI09	E06	1	60	20	JUZGADO PRIMERO FAMILIAR DE TIJUANA	TIJUANA	2297575	LEOS TORRES VERONICA GUADALUPE	F	100001801018	B	15	JEFE DE SECCION D (B)
2021	03	201	AI09	E06	1	60	20	JUZGADO PRIMERO FAMILIAR DE TIJUANA	TIJUANA	3076679	PERALTA VARELA CELINA	F	110115752026	C	02	AUXILIAR ADMINISTRATIVO (C)
2021	03	307	AI10	E06	1	60	11	JUZGADO PRIMERO PENAL DE GUADALUPE VICTORIA	MEXICALI	VACANTE	VACANTE	-	100094281013	B	01	EMPLEADO DE BASE NIVEL 1
2021	03	301	AI10	E06	1	60	10	JUZGADO PRIMERO PENAL DE MEXICALI	MEXICALI	VACANTE	VACANTE	-	100024011085	B	01	EMPLEADO DE BASE NIVEL 1
2021	03	301	AI10	E06	1	60	50	JUZGADO PRIMERO PENAL DE PLAYAS DE ROSARITO	ROSARITO	VACANTE	VACANTE	-	100124391022	B	01	EMPLEADO DE BASE NIVEL 1
2021	03	301	AI10	E06	1	60	40	JUZGADO PRIMERO PENAL DE TECATE	TECATE	211587K	LOZANO GASPAS JOSE ALBERTO	M	110048432201	C	14	MEDICO LEGISTA (C)
2021	03	301	AI10	E06	1	60	40	JUZGADO PRIMERO PENAL DE TECATE	TECATE	2141249	ARECHIGA HERNANDEZ MARCOS JAVIER	M	1A0001462284	C	16	SECRETARIO DE ACUERDOS (C)
2021	03	301	AI10	E06	1	60	40	JUZGADO PRIMERO PENAL DE TECATE	TECATE	218010K	MONTELLANO TRILLAS ANA OLIVIA	F	100097531013	B	10	AUXILIAR DE ANALISTA ADMVMO.(B)
2021	03	301	AI10	E06	1	60	40	JUZGADO PRIMERO PENAL DE TECATE	TECATE	2182574	RUIZ GONZALEZ RAMON DONACIANO	M	1J0112122192	C	19A	JUEZ DE PRIMERA INSTANCIA (C)
2021	03	301	AI10	E06	1	60	40	JUZGADO PRIMERO PENAL DE TECATE	TECATE	2290287	REYNA CABALLERO PATRICIA	F	100097541013	B	16	SUB-JEFE DE SECCION (B)
2021	03	301	AI10	E06	1	60	40	JUZGADO PRIMERO PENAL DE TECATE	TECATE	2290532	LOPEZ IRMA YOLANDA	F	100002551448	B	16	JEFE DE SECCION E (B)
2021	03	301	AI10	E06	1	60	40	JUZGADO PRIMERO PENAL DE TECATE	TECATE	2298903	PEREZ YADIRA JAZMIN	F	1A0124762284	C	16	SECRETARIO DE ACUERDOS (C)
2021	03	301	AI10	E06	1	60	40	JUZGADO PRIMERO PENAL DE TECATE	TECATE	3040743	ELISARRARAZ CASTILLO FRANCISCO JAVIER	M	100102351449	B	10	COMISARIO NIVEL 09 (B)
2021	03	301	AI10	E06	1	60	40	JUZGADO PRIMERO PENAL DE TECATE	TECATE	3045323	SALAZAR RUIZ BARBARA ARGELIA	F	170107802327	C	16	SECRETARIO ACTUARIO (C)
2021	03	301	AI10	E06	1	60	40	JUZGADO PRIMERO PENAL DE TECATE	TECATE	3045519	SANCHEZ CENTENO FEDERICO	M	110094802201	C	02	AUXILIAR ADMINISTRATIVO (C)
2021	03	301	AI10	E06	1	60	40	JUZGADO PRIMERO PENAL DE TECATE	TECATE	3048607	BAUTISTA HIGUERA KRISHNA ZARAH	F	170103992327	C	16	SECRETARIO ACTUARIO (C)
2021	03	301	AI10	E06	1	60	40	JUZGADO PRIMERO PENAL DE TECATE	TECATE	900012T	QUIROZ PRADO MERCEDES	F	210000792201	C	17	SUB-JEFE DE DEPARTAMENTO (C)
2021	03	301	AI10	E06	1	60	20	JUZGADO PRIMERO PENAL DE TIJUANA	TIJUANA	2076342	MONTERO OCHOA MARIA DEL CARMEN	F	100091011449	B	15	JEFE DE SECCION D (B)
2021	03	301	AI10	E06	1	60	20	JUZGADO PRIMERO PENAL DE TIJUANA	TIJUANA	2083416	GALINDO HERNANDEZ JAIME	M	110002782433	C	19A	JUEZ DE PRIMERA INSTANCIA (C)
2021	03	301	AI10	E06	1	60	20	JUZGADO PRIMERO PENAL DE TIJUANA	TIJUANA	2146277	BORJA NIEBLA ROSSANA	F	1A0001852284	C	16	SECRETARIO DE ACUERDOS (C)
2021	03	301	AI10	E06	1	60	20	JUZGADO PRIMERO PENAL DE TIJUANA	TIJUANA	2158729	RUIZ HUEZO ESTELA	F	100000721302	B	16	JEFE DE SECCION E (B)
2021	03	301	AI10	E06	1	60	20	JUZGADO PRIMERO PENAL DE TIJUANA	TIJUANA	2179667	BORBOLLA ARCE ARMIDA	F	100079911011	B	16	JEFE DE SECCION E (B)
2021	03	301	AI10	E06	1	60	20	JUZGADO PRIMERO PENAL DE TIJUANA	TIJUANA	2179866	TORAL TORRES NORMA ALEJANDRA	F	10001281087	B	16	JEFE DE SECCION E (B)
2021	03	301	AI10	E06	1	60	20	JUZGADO PRIMERO PENAL DE TIJUANA	TIJUANA	2289660	MONROY GUZMAN MARISELA	F	100046071054	B	16	JEFE DE SECCION E (B)
2021	03	301	AI10	E06	1	60	20	JUZGADO PRIMERO PENAL DE TIJUANA	TIJUANA	2290009	BORBOLLA ARCE ELIZABETH	F	110094241013	B	15	JEFE DE SECCION D (B)
2021	03	301	AI10	E06	1	60	20	JUZGADO PRIMERO PENAL DE TIJUANA	TIJUANA	2290606	SANCHEZ ORTEGA LORENA	F	100002021087	B	16	JEFE DE SECCION E (B)
2021	03	301	AI10	E06	1	60	20	JUZGADO PRIMERO PENAL DE TIJUANA	TIJUANA	2293434	MORGAN MANDRI LUZ MARIA	F	1A0125062284	C	16	SECRETARIO DE ACUERDOS (C)
2021	03	301	AI10	E06	1	60	20	JUZGADO PRIMERO PENAL DE TIJUANA	TIJUANA	2293508	ORTIZ MANCILLAS ANDREA	F	1A0010272284	C	16	SECRETARIO DE ACUERDOS (C)
2021	03	301	AI10	E06	1	60	20	JUZGADO PRIMERO PENAL DE TIJUANA	TIJUANA	2295591	PLAZOLA RIVERA GRACIELA	F	1A0125092284	C	16	SECRETARIO DE ACUERDOS (C)
2021	03	301	AI10	E06	1	60	20	JUZGADO PRIMERO PENAL DE TIJUANA	TIJUANA	3042924	VALDEZ GOMEZ CYNTHIA LETICIA	F	110093981013	B	10	AUXILIAR DE ANALISTA ADMVMO.(B)
2021	03	301	AI10	E06	1	60	20	JUZGADO PRIMERO PENAL DE TIJUANA	TIJUANA	3045672	FLORES LUZ JANETH ARACELI	F	100100441013	B	10	AUXILIAR DE ANALISTA ADMVMO.(B)
2021	03	301	AI10	E06	1	60	20	JUZGADO PRIMERO PENAL DE TIJUANA	TIJUANA	3047661	CRESPINO RUIZ CARLOS ALEJANDRO	M	100071781016	B	08	OFICIAL ADMINISTRATIVO A (B)
2021	03	301	AI10	E06	1	60	20	JUZGADO PRIMERO PENAL DE TIJUANA	TIJUANA	3052484	MARISCAL PEREZ MARCELA CRISTINA	F	100100341013	B	05	AUXILIAR ADMVO NIV.05 (B)
2021	03	301	AI10	E06	1	60	20	JUZGADO PRIMERO PENAL DE TIJUANA	TIJUANA	3055491	GARCIA ENCISO PERLA SOLYENITZEN	F	100098451013	B	06	AUXILIAR ADMVO NIV.05 (B)
2021	03	301	AI10	E06	1	60	20	JUZGADO PRIMERO PENAL DE TIJUANA	TIJUANA	3057569	TEJEDA VARGAS RAFAEL ANDRES	M	100100211013	B	05	AUXILIAR ADMVO NIV.05 (B)
2021	03	301	AI10	E06	1	60	20	JUZGADO PRIMERO PENAL DE TIJUANA	TIJUANA	3058453	CUMPLIDO MARTINEZ DENISSE	F	110093991013	B	06	AUXILIAR ADMVO NIV.05 (B)
2021	03	301	AI10	E06	1	60	20	JUZGADO PRIMERO PENAL DE TIJUANA	TIJUANA	3061814	ALVARADO MARTINEZ ROSA SANDRA	F	270001072327	C	16	SECRETARIO ACTUARIO (C)
2021	03	301	AI10	E06	1	60	20	JUZGADO PRIMERO PENAL DE TIJUANA	TIJUANA	3067394	SOLER LOPEZ ALAN RAUL	M	100099871013	B	01	COMISARIO NIVEL 01 (B)
2021	03	301	AI10	E06	1	60	20	JUZGADO PRIMERO PENAL DE TIJUANA	TIJUANA	900184T	VERDUZCO LUNA MA. ENRIQUETA	F	1A0049342284	C	16	SECRETARIO DE ACUERDOS (C)
2021	03	301	AI10	E06	1	60	20	JUZGADO PRIMERO PENAL DE TIJUANA	TIJUANA	VACANTE	VACANTE	-	100002021087	C	02	AUXILIAR ADMINISTRATIVO (C)
2021	03	105	AI08	E06	1	60	10	JUZGADO QUINTO CIVIL DE MEXICALI	MEXICALI	2117239	MORA GOROSAVE MARIA ELIZABETH	F	100000861304	B	16	JEFE DE SECCION E (B)
2021	03	105	AI08	E06	1	60	10	JUZGADO QUINTO CIVIL DE MEXICALI	MEXICALI	2173297	CERVANTES RUIZ SANDRA LETICIA	F	1A0049262284	C	16	SECRETARIO DE ACUERDOS (C)
2021	03	105	AI08	E06	1	60	10	JUZGADO QUINTO CIVIL DE MEXICALI	MEXICALI	2291248	CHAVEZ SOTO CLAUDIA LEONOR	F	100096791302	B	15	JEFE DE SECCION D (B)
2021	03	105	AI08	E06	1	60	10	JUZGADO QUINTO CIVIL DE MEXICALI	MEXICALI	229379K	ZARATE ESPINOZA JOSE CARLOS	M	110092652192	C	19A	JUEZ DE PRIMERA INSTANCIA (C)
2021	03	105	AI08	E06	1	60	10	JUZGADO QUINTO CIVIL DE MEXICALI	MEXICALI	2293815	SANCHEZ LOZA MARIA DEL CARMEN	F	100005401018	B	15	JEFE DE SECCION D (B)
2021	03	105	AI08	E06	1	60	10	JUZGADO QUINTO CIVIL DE MEXICALI	MEXICALI	229385K	FERNANDEZ ZAMORA ALEJANDRO	M	100049641018	B	15	COMISARIO NIVEL 15 (B)
2021	03	105	AI08	E06	1	60	10	JUZGADO QUINTO CIVIL DE MEXICALI	MEXICALI	2297709	LIMON SANCHEZ ALBA LORENA	F	100000611016	B	09	OFICIAL ADMINISTRATIVO A (B)
2021	03	105	AI08	E06	1	60	10	JUZGADO QUINTO CIVIL DE MEXICALI	MEXICALI	229781T	ESPINOZA HEREDIA ROSARIO GUADALUPE	F	100090121016	B	10	SUB-JEFE DE SECCION (B)
2021	03	105	AI08	E06	1	60	10	JUZGADO QUINTO CIVIL DE MEXICALI	MEXICALI	3042930	RAMIREZ PEREZ MONICA ESTELA	F	100102101013	B	09	AUXILIAR DE ANALISTA ADMVMO.(B)
2021	03	105	AI08	E06	1	60	10	JUZGADO QUINTO CIVIL DE MEXICALI	MEXICALI	3044315	TORRES BELTRAN NIDIA GRICELDA	F	110092732327	C	16	SECRETARIO ACTUARIO (C)
2021	03	105	AI08	E06	1	60	10	JUZGADO QUINTO CIVIL DE MEXICALI	MEXICALI	3044848	SANCHEZ LOZA ELIZABETH	F	1A0000652284	C	16	SECRETARIO DE ACUERDOS (C)
2021	03	105	AI08	E06	1	60	10	JUZGADO QUINTO CIVIL DE MEXICALI	MEXICALI	3047098	GARCIA ZARAGOZA IILIANA FRANCISCA	F	110092702284	C	16	SECRETARIO DE ACUERDOS (C)
2021	03	105	AI08	E06	1	60	10	JUZGADO QUINTO CIVIL DE MEXICALI	MEXICALI	3047205	SERRANO CORREA MARCO ANTONIO	M	100121011013	B	05	AUXILIAR ADMVO NIV.05 (B)
2021	03	105	AI08	E06	1	60	10	JUZGADO QUINTO CIVIL DE MEXICALI	MEXICALI	3048263	SANCHEZ RUBIO KARINA TRINIDAD	F	100113761013	B	06	AUXILIAR ADMVO NIV.06 (B)
2021	03	105	AI08	E06	1	60	10	JUZGADO QUINTO CIVIL DE MEXICALI	MEXICALI	3050300	BAÑUELOS FERRER ROSA MARTHÁ	F	110092712327	C	16	SECRETARIO ACTUARIO (C)
2021	03	105	AI08	E06	1	60	10	JUZGADO QUINTO CIVIL DE MEXICALI	MEXICALI	3052328	OVALLES MEZA ANA BEATRIZ	F	100121221013	B	05	AUXILIAR ADMVO NIV.05 (B)
2021	03	105	AI08	E06	1	60	10	JUZGADO QUINTO CIVIL DE MEXICALI	MEXICALI	3062343	COLLINS MANZO KARLA	F	110092742327	C	16	SECRETARIO ACTUARIO (C)
2021	03	105	AI08	E06	1	60	10	JUZGADO QUINTO CIVIL DE MEXICALI	MEXICALI	3071307	ARMENDARIZ CAMPOS JESUS ALEJANDRO	M	110106192643	C	02	AUXILIAR ADMINISTRATIVO (C)
2021	03	105	AI08	E06	1	60	10	JUZGADO QUINTO CIVIL DE MEXICALI	MEXICALI	3074535	SANCHEZ DE LA VEGA DEL VALLE CARMEN GABRIELA	F	370000152327	C	16	SECRETARIO ACTUARIO (C)
2021	03	105	AI08	E06	1	60	10	JUZGADO QUINTO CIVIL DE MEXICALI	MEXICALI	900091T	SIONO VERDUZCO MARIA GUADALUPE	F	1A0098982284	C	16	SECRETARIO DE ACUERDOS (C)
2021	03	105	AI08	E06	1	60	10	JUZGADO QUINTO CIVIL DE MEXICALI	MEXICALI	900103T	HERNANDEZ VARGAS ADOLFO	M	100013141018	B	16	COMISARIO NIVEL 16 (B)
2021	03	105	AI08	E06	1	60	20	JUZGADO QUINTO CIVIL DE TIJUANA	TIJUANA	2087435	BENITEZ PIERSON RICARDO	M	100078641018	B	16	JEFE DE SECCION E (B)
2021	03	105	AI08	E06	1	60	20	JUZGADO QUINTO CIVIL DE TIJUANA	TIJUANA	2088370	FLORES ANGUIANO XOCHITL ARACELI	F	100046101085	B	16	JEFE DE SECCION E (B)
2021	03	105	AI08	E06	1	60	20	JUZGADO QUINTO CIVIL DE TIJUANA	TIJUANA	2148307	OCEGUERA KARAM ELSA MARIA	F	1A0049352284	C	16	SECRETARIO DE ACUERDOS (C)
2021	03	105	AI08	E06	1	60	20	JUZGADO QUINTO CIVIL DE TIJUANA	TIJUANA	2150679	REYES GONZALEZ ROBERTO MIGUEL	M	100002231304	B	16	JEFE DE SECCION E (B)
2021	03	105	AI08	E06	1	60	20	JUZGADO QUINTO CIVIL DE TIJUANA	TIJUANA	215516K	ACEVEDO HURTADO BLANCA ISELA	F	170001602327	C	16	SECRETARIO ACTUARIO (C)
2021	03	105	AI08	E06	1	60	20	JUZGADO QUINTO CIVIL DE TIJUANA	TIJUANA	2171785	HUERTA GUERRERO NORMA OFELIA	F	100012911207	B	16	JEFE DE SECCION E (B)

**PODER JUDICIAL DEL ESTADO DE BAJA CALIFORNIA  
PLANTILLA DE PERSONAL  
PRESUPUESTO DE EGRESOS 2021**

AÑO	RAMO	DEP	AI	PGR	TG	FTE	LOC	DEPENDENCIA	PARTIDO JUDICIAL	NO. DE EMPLEADO	NOMBRE	SEXO	PLAZA	TIPO	NIVEL	CATEGORIA
2021	03	105	AI08	E06	1	60	20	JUZGADO QUINTO CIVIL DE TIJUANA	TIJUANA	217333K	PLASCENCIA RENTERIA GLORIA	F	100002051077	B	16	COMISARIO NIVEL 16 (B)
2021	03	105	AI08	E06	1	60	20	JUZGADO QUINTO CIVIL DE TIJUANA	TIJUANA	2290424	AGUILAR GARCIA MARIA YOLANDA	F	10000301085	B	16	JEFE DE SECCION E (B)
2021	03	105	AI08	E06	1	60	20	JUZGADO QUINTO CIVIL DE TIJUANA	TIJUANA	2291538	ALVAREZ ESTRADA LUCIA SUSANA	F	11009467284	C	16	SECRETARIO DE ACUERDOS (C)
2021	03	105	AI08	E06	1	60	20	JUZGADO QUINTO CIVIL DE TIJUANA	TIJUANA	2291541	ALVAREZ MADRILGA MARGO ANTONIO	M	270000542327	C	16	SECRETARIO ACTUARIO (C)
2021	03	105	AI08	E06	1	60	20	JUZGADO QUINTO CIVIL DE TIJUANA	TIJUANA	3042058	GUTIERREZ ARREOLA DEIDA VERONICA	F	110126462026	C	02	AUXILIAR ADMINISTRATIVO (C)
2021	03	105	AI08	E06	1	60	20	JUZGADO QUINTO CIVIL DE TIJUANA	TIJUANA	3046937	DE LA MORA MENCHACA SHEILA	F	1A0118692284	C	16	SECRETARIO DE ACUERDOS (C)
2021	03	105	AI08	E06	1	60	20	JUZGADO QUINTO CIVIL DE TIJUANA	TIJUANA	3049807	SEGURA COVARRUBIAS ERIKA MICHELE	F	1J0011202192	C	19A	JUEZ DE PRIMERA INSTANCIA (C)
2021	03	105	AI08	E06	1	60	20	JUZGADO QUINTO CIVIL DE TIJUANA	TIJUANA	3054735	CASTAN RODRIGUEZ JAIME	M	170105322327	C	16	SECRETARIO ACTUARIO (C)
2021	03	105	AI08	E06	1	60	20	JUZGADO QUINTO CIVIL DE TIJUANA	TIJUANA	3057236	LOPEZ SANCHEZ OSCAR JESUS	M	100098081013	B	04	AUXILIAR ADMVO NIV.03 (B)
2021	03	105	AI08	E06	1	60	20	JUZGADO QUINTO CIVIL DE TIJUANA	TIJUANA	3060393	RODRIGUEZ CASTORENA CYNTHIA	F	170001332327	C	16	SECRETARIO ACTUARIO (C)
2021	03	105	AI08	E06	1	60	20	JUZGADO QUINTO CIVIL DE TIJUANA	TIJUANA	900111T	ARREOLA BERNAL GUADALUPE MIREYA	F	100049671018	B	16	JEFE DE SECCION E (B)
2021	03	105	AI08	E06	1	60	20	JUZGADO QUINTO CIVIL DE TIJUANA	TIJUANA	900112T	ZARAGOZA SIGALA MARIA ELENA	F	100002281018	B	16	JEFE DE SECCION E (B)
2021	03	105	AI08	E06	1	60	20	JUZGADO QUINTO CIVIL DE TIJUANA	TIJUANA	900114T	MARTINEZ RUIZ ALAN RAMSES	M	100049581055	B	16	JEFE DE SECCION E (B)
2021	03	105	AI08	E06	1	60	20	JUZGADO QUINTO CIVIL DE TIJUANA	TIJUANA	900343T	GUERRERO BELLOSO LAURA ELENA	F	110097322327	C	16	SECRETARIO DE ACUERDOS (C)
2021	03	305	AI10	E06	1	60	20	JUZGADO QUINTO PENAL DE TIJUANA	TIJUANA	2179684	CASTRO DIAZ IRMA YOLANDA	F	100041641018	B	16	JEFE DE SECCION E (B)
2021	03	305	AI10	E06	1	60	20	JUZGADO QUINTO PENAL DE TIJUANA	TIJUANA	2179792	ROBLEDO MURILLO MARIA BERENICE	F	2A0001062284	C	16	SECRETARIO DE ACUERDOS (C)
2021	03	305	AI10	E06	1	60	20	JUZGADO QUINTO PENAL DE TIJUANA	TIJUANA	2299974	ACUÑA COBOS KARLA KRYSNA	F	100078551054	B	10	AUXILIAR DE ANALISTA ADMVO.(B)
2021	03	305	AI10	E06	1	60	20	JUZGADO QUINTO PENAL DE TIJUANA	TIJUANA	3046886	GURROLA DAVALOS MARTHA	F	100038801054	B	08	OFICIAL ADMINISTRATIVO B (B)
2021	03	305	AI10	E06	1	60	20	JUZGADO QUINTO PENAL DE TIJUANA	TIJUANA	3047558	LIRA PEDRIN RODOLFO	M	2J0001092192	C	19A	JUEZ DE PRIMERA INSTANCIA (C)
2021	03	305	AI10	E06	1	60	20	JUZGADO QUINTO PENAL DE TIJUANA	TIJUANA	3047858	GRAJALES PARRA IRAN	M	110098372643	C	01	COMISARIO NIVEL. 01 (C)
2021	03	305	AI10	E06	1	60	20	JUZGADO QUINTO PENAL DE TIJUANA	TIJUANA	3049320	RUBIO VALENCIA REYNA SORAIDA	F	110093851013	B	08	OFICIAL ADMINISTRATIVO B (B)
2021	03	305	AI10	E06	1	60	20	JUZGADO QUINTO PENAL DE TIJUANA	TIJUANA	3049739	ROMERO ZAMBRANO MARTHA ELDA	F	100098271013	B	05	AUXILIAR ADMVO NIV.04 (B)
2021	03	305	AI10	E06	1	60	20	JUZGADO QUINTO PENAL DE TIJUANA	TIJUANA	3050482	ALFARO LOPEZ NOEMI	F	2A0001052284	C	16	SECRETARIO DE ACUERDOS (C)
2021	03	305	AI10	E06	1	60	20	JUZGADO QUINTO PENAL DE TIJUANA	TIJUANA	3050596	NAVARRETE SALAS GRECIA DENISSE	F	1A0101242284	C	16	SECRETARIO DE ACUERDOS (C)
2021	03	305	AI10	E06	1	60	20	JUZGADO QUINTO PENAL DE TIJUANA	TIJUANA	3055797	BOJORQUEZ ANGEL CLAUDIA	F	100077601448	B	07	AUXILIAR ADMVO NIV.06 (B)
2021	03	305	AI10	E06	1	60	20	JUZGADO QUINTO PENAL DE TIJUANA	TIJUANA	3063493	MEDRANO RAMOS BRENDA	F	110095442327	C	16	SECRETARIO ACTUARIO (C)
2021	03	305	AI10	E06	1	60	20	JUZGADO QUINTO PENAL DE TIJUANA	TIJUANA	3071574	RUIZ CRUZ LEYDI DIANA	F	100078571011	C	01	AUX.ADMVO.INTERINO NIV.01 (C)
2021	03	305	AI10	E06	1	60	20	JUZGADO QUINTO PENAL DE TIJUANA	TIJUANA	900022T	ARCE BORBOLLA JESUS IMELDA	F	100001291304	B	16	JEFE DE SECCION E (B)
2021	03	305	AI10	E06	1	60	20	JUZGADO QUINTO PENAL DE TIJUANA	TIJUANA	VACANTE	-	270001222343	C	16	SECRETARIO ACTUARIO (C)	
2021	03	102	AI08	E06	1	60	30	JUZGADO SEGUNDO CIVIL DE ENSENADA	ENSENADA	201410K	OSUNA FRIAS MARIA MIROSLAVA	F	170006182327	C	16	SECRETARIO ACTUARIO (C)
2021	03	102	AI08	E06	1	60	30	JUZGADO SEGUNDO CIVIL DE ENSENADA	ENSENADA	2124378	CHOY OSUNA MAURILIA LUCIA	F	100002921085	B	16	JEFE DE SECCION E (B)
2021	03	102	AI08	E06	1	60	30	JUZGADO SEGUNDO CIVIL DE ENSENADA	ENSENADA	2136512	VILLAVICENCIO LEREÉ MARIA DEL CARMEN	F	100002471207	B	16	JEFE DE SECCION E (B)
2021	03	102	AI08	E06	1	60	30	JUZGADO SEGUNDO CIVIL DE ENSENADA	ENSENADA	2146522	VILLA SANTANA MIRIAM	F	1A0001732284	C	16	SECRETARIO DE ACUERDOS (C)
2021	03	102	AI08	E06	1	60	30	JUZGADO SEGUNDO CIVIL DE ENSENADA	ENSENADA	2181872	COTA CASTRO TERESA DE JESUS	F	100002341304	B	16	JEFE DE SECCION E (B)
2021	03	102	AI08	E06	1	60	30	JUZGADO SEGUNDO CIVIL DE ENSENADA	ENSENADA	2181901	PRIETO JASSO GABRIEL	M	100002461302	B	16	COMISARIO NIVEL 16 (B)
2021	03	102	AI08	E06	1	60	30	JUZGADO SEGUNDO CIVIL DE ENSENADA	ENSENADA	2182603	MARTINEZ SERNA FATIMA LLUNIVA T.	F	100002841014	B	16	JEFE DE SECCION E (B)
2021	03	102	AI08	E06	1	60	30	JUZGADO SEGUNDO CIVIL DE ENSENADA	ENSENADA	2184299	GONZALEZ PASOS ALMA DELIA	F	110093171013	B	16	JEFE DE SECCION E (B)
2021	03	102	AI08	E06	1	60	30	JUZGADO SEGUNDO CIVIL DE ENSENADA	ENSENADA	2291265	AMEZCUA CASTRO JORGE ALBERTO	M	1A0049832284	C	16	SECRETARIO DE ACUERDOS (C)
2021	03	102	AI08	E06	1	60	30	JUZGADO SEGUNDO CIVIL DE ENSENADA	ENSENADA	2292030	CABERO DE LA CRUZ ARIEL OCTAVIO	M	1A0002512284	C	16	SECRETARIO DE ACUERDOS (C)
2021	03	102	AI08	E06	1	60	30	JUZGADO SEGUNDO CIVIL DE ENSENADA	ENSENADA	2295068	ESCOBEDO AVALOS MARTHA CECILIA	F	110093611013	B	15	JEFE DE SECCION D (B)
2021	03	102	AI08	E06	1	60	30	JUZGADO SEGUNDO CIVIL DE ENSENADA	ENSENADA	2296029	LOPEZ MEZA FAUSTO ARMANDO	M	100090172192	C	19A	JUEZ DE PRIMERA INSTANCIA (C)
2021	03	102	AI08	E06	1	60	30	JUZGADO SEGUNDO CIVIL DE ENSENADA	ENSENADA	2296950	SILVA SALAZAR MONICA	F	100102071013	B	10	AUXILIAR DE ANALISTA ADMVO.(B)
2021	03	102	AI08	E06	1	60	30	JUZGADO SEGUNDO CIVIL DE ENSENADA	ENSENADA	2297129	ABARCA JOEL	M	170039742327	C	16	SECRETARIO ACTUARIO (C)
2021	03	102	AI08	E06	1	60	30	JUZGADO SEGUNDO CIVIL DE ENSENADA	ENSENADA	3040620	ZAMORA LONA JOSE VALENTIN	M	110097172327	C	16	SECRETARIO ACTUARIO (C)
2021	03	102	AI08	E06	1	60	30	JUZGADO SEGUNDO CIVIL DE ENSENADA	ENSENADA	3045110	PERALTA CHAVARIN ROSA ISELA	F	100124581022	B	03	AUXILIAR ADMVO NIV.02 (B)
2021	03	102	AI08	E06	1	60	30	JUZGADO SEGUNDO CIVIL DE ENSENADA	ENSENADA	3047080	RUIZ HERNANDEZ CLAUDIA PATRICIA	F	100124431022	B	03	AUXILIAR ADMVO NIV.03 (B)
2021	03	102	AI08	E06	1	60	30	JUZGADO SEGUNDO CIVIL DE ENSENADA	ENSENADA	3051379	SALCEDO NAVARRO PAMELA	F	170040512327	C	16	SECRETARIO ACTUARIO (C)
2021	03	102	AI08	E06	1	60	30	JUZGADO SEGUNDO CIVIL DE ENSENADA	ENSENADA	3066943	LOPEZ RAMIREZ MARIA GUADALUPE	F	110098512026	C	02	AUXILIAR ADMINISTRATIVO (C)
2021	03	102	AI08	E06	1	60	30	JUZGADO SEGUNDO CIVIL DE ENSENADA	ENSENADA	3066984	SILVA GALLEGOS BALTHER JOSUE	M	110049842037	C	02	AUXILIAR ADMINISTRATIVO (C)
2021	03	102	AI08	E06	1	60	30	JUZGADO SEGUNDO CIVIL DE ENSENADA	ENSENADA	3074963	MORENO NUÑEZ EDUARDO	M	110099782026	C	02	AUXILIAR ADMINISTRATIVO (C)
2021	03	102	AI08	E06	1	60	30	JUZGADO SEGUNDO CIVIL DE ENSENADA	ENSENADA	900320T	RODRIGUEZ HERNANDEZ BERENICE	F	110093221013	B	16	JEFE DE SECCION E (B)
2021	03	102	AI08	E06	1	60	10	JUZGADO SEGUNDO CIVIL DE MEXICALI	MEXICALI	2102482	VARGAS CADENA ANGEL RODOLFO	F	1A0000942284	C	16	SECRETARIO DE ACUERDOS (C)
2021	03	102	AI08	E06	1	60	10	JUZGADO SEGUNDO CIVIL DE MEXICALI	MEXICALI	2123952	FLORES CORRALES SILVIA	F	100000111304	B	16	JEFE DE SECCION E (B)
2021	03	102	AI08	E06	1	60	10	JUZGADO SEGUNDO CIVIL DE MEXICALI	MEXICALI	2133226	SANCHEZ GUERRERO ANABEL	F	1J0000952192	C	19A	JUEZ DE PRIMERA INSTANCIA (C)
2021	03	102	AI08	E06	1	60	10	JUZGADO SEGUNDO CIVIL DE MEXICALI	MEXICALI	2154943	REYES GAMEZ MATILDE	F	370000142327	C	16	SECRETARIO ACTUARIO (C)
2021	03	102	AI08	E06	1	60	10	JUZGADO SEGUNDO CIVIL DE MEXICALI	MEXICALI	2168557	CAMPA MORALES ELIZABETH	F	1A0001532284	C	16	SECRETARIO DE ACUERDOS (C)
2021	03	102	AI08	E06	1	60	10	JUZGADO SEGUNDO CIVIL DE MEXICALI	MEXICALI	2174932	FLORES MENDIBURU JUAN ERNESTO	M	1A0098972284	C	16	SECRETARIO DE ACUERDOS (C)
2021	03	102	AI08	E06	1	60	10	JUZGADO SEGUNDO CIVIL DE MEXICALI	MEXICALI	2290472	PEREZ FERNANDEZ CLAUDIA LIZETH	F	1A0000932284	C	16	SECRETARIO DE ACUERDOS (C)
2021	03	102	AI08	E06	1	60	10	JUZGADO SEGUNDO CIVIL DE MEXICALI	MEXICALI	229165K	BARRERA CONTRERAS ALMA PATRICIA	F	100012411015	B	15	JEFE DE SECCION D (B)
2021	03	102	AI08	E06	1	60	10	JUZGADO SEGUNDO CIVIL DE MEXICALI	MEXICALI	2293829	CABELLO CASTRO VERONICA	F	100090311015	B	15	JEFE DE SECCION D (B)
2021	03	102	AI08	E06	1	60	10	JUZGADO SEGUNDO CIVIL DE MEXICALI	MEXICALI	2298979	MEDINA ROMO MIGUEL ANGEL	M	170012632327	C	16	SECRETARIO ACTUARIO (C)
2021	03	102	AI08	E06	1	60	10	JUZGADO SEGUNDO CIVIL DE MEXICALI	MEXICALI	3041376	CORNEJO ZAMORANO MARIA CANDELARIA	F	100024351016	B	07	AUXILIAR ADMVO NIV.06 (B)
2021	03	102	AI08	E06	1	60	10	JUZGADO SEGUNDO CIVIL DE MEXICALI	MEXICALI	3041903	OBESO GUADALUPE	F	100101861013	B	08	OFICIAL ADMINISTRATIVO A (B)
2021	03	102	AI08	E06	1	60	10	JUZGADO SEGUNDO CIVIL DE MEXICALI	MEXICALI	3052500	CARRILLO ROMAN BLANCA LUCILA	F	170067442343	C	16	SECRETARIO ACTUARIO (C)
2021	03	102	AI08	E06	1	60	10	JUZGADO SEGUNDO CIVIL DE MEXICALI	MEXICALI	3053051	LOPEZ TAFOYA PATRICIA	F	110099412026	C	02	AUXILIAR ADMINISTRATIVO (C)
2021	03	102	AI08	E06	1	60	10	JUZGADO SEGUNDO CIVIL DE MEXICALI	MEXICALI	3054012	JIMENEZ SILVA ANAHI YALBANI	F	100090281448	B	03	AUXILIAR ADMVO NIV.03 (B)
2021	03	102	AI08	E06	1	60	10	JUZGADO SEGUNDO CIVIL DE MEXICALI	MEXICALI	3061423	BALTAZAR GUERRERO CHEYLA MARCELA	F	110125342026	C	02	AUXILIAR ADMINISTRATIVO (C)

**PODER JUDICIAL DEL ESTADO DE BAJA CALIFORNIA**  
**PLANTILLA DE PERSONAL**  
**PRESUPUESTO DE EGRESOS 2021**

AÑO	RAMO	DEP	AI	PGR	TG	FTE	LOC	DEPENDENCIA	PARTIDO JUDICIAL	NO. DE EMPLEADO	NOMBRE	SEXO	PLAZA	TIPO	NIVEL	CATEGORIA
2021	03	102	AI08	E06	1	60	10	JUZGADO SEGUNDO CIVIL DE MEXICALI	MEXICALI	3062524	NARANJO FLORES CARLOS RAFAEL	M	110120732026	C	02	AUXILIAR ADMINISTRATIVO (C)
2021	03	102	AI08	E06	1	60	10	JUZGADO SEGUNDO CIVIL DE MEXICALI	MEXICALI	3068030	RAMIREZ RODRIGUEZ ANGELICA	F	170077972327	C	16	SECRETARIO ACTUARIO (C)
2021	03	102	AI08	E06	1	60	10	JUZGADO SEGUNDO CIVIL DE MEXICALI	MEXICALI	3074032	CORDOVA ZEPEDA ANGEL ELEAZAR	M	110095342026	C	01	COMISARIO NIVEL_01 (C)
2021	03	102	AI08	E06	1	60	10	JUZGADO SEGUNDO CIVIL DE MEXICALI	MEXICALI	3074989	ROBLES SANCHEZ STEPHANIA	F	110120392026	C	02	AUXILIAR ADMINISTRATIVO (C)
2021	03	102	AI08	E06	1	60	10	JUZGADO SEGUNDO CIVIL DE MEXICALI	MEXICALI	VACANTE	VACANTE	-	100070861011	B	01	EMPLEADO DE BASE NIVEL 1
2021	03	102	AI08	E06	1	60	10	JUZGADO SEGUNDO CIVIL DE MEXICALI	MEXICALI	VACANTE	VACANTE	-	170000882327	C	16	SECRETARIO ACTUARIO (C)
2021	03	102	AI08	E06	1	60	20	JUZGADO SEGUNDO CIVIL DE TIJUANA	TIJUANA	215603K	OLIVER GARCIA REYNALDO	M	170001811126	B	16	JEFE DE SECCION E (B)
2021	03	102	AI08	E06	1	60	20	JUZGADO SEGUNDO CIVIL DE TIJUANA	TIJUANA	2180235	MORENO LOPEZ MARGARITA	F	370000252327	C	16	SECRETARIO ACTUARIO (C)
2021	03	102	AI08	E06	1	60	20	JUZGADO SEGUNDO CIVIL DE TIJUANA	TIJUANA	2181028	PAYAN SANTOS LUIS ENRIQUE	M	100002771018	B	16	COMISARIO NIVEL 16 (B)
2021	03	102	AI08	E06	1	60	20	JUZGADO SEGUNDO CIVIL DE TIJUANA	TIJUANA	229171K	FLORES VALDEZ MA. ABIGAIL	F	100078611018	B	15	JEFE DE SECCION D (B)
2021	03	102	AI08	E06	1	60	20	JUZGADO SEGUNDO CIVIL DE TIJUANA	TIJUANA	229269K	QUEZADA VICTORICA NORMA ALICIA	F	100033241301	B	15	JEFE DE SECCION D (B)
2021	03	102	AI08	E06	1	60	20	JUZGADO SEGUNDO CIVIL DE TIJUANA	TIJUANA	229408K	CASTRO DUARTE RAMON	M	100091521013	B	15	COMISARIO NIVEL 15 (B)
2021	03	102	AI08	E06	1	60	20	JUZGADO SEGUNDO CIVIL DE TIJUANA	TIJUANA	229495K	CUIN VALLES CLAUDIA LISETH	F	100005301055	B	15	JEFE DE SECCION D (B)
2021	03	102	AI08	E06	1	60	20	JUZGADO SEGUNDO CIVIL DE TIJUANA	TIJUANA	2297743	OCAMPO ANTONIO GUADALUPE	F	10001092192	C	19A	JUEZ DE PRIMERA INSTANCIA (C)
2021	03	102	AI08	E06	1	60	20	JUZGADO SEGUNDO CIVIL DE TIJUANA	TIJUANA	2299713	ARMENDARIZ RODRIGUEZ MARTHA ELENA	F	100094291449	B	14	JEFE DE SECCION C (B)
2021	03	102	AI08	E06	1	60	20	JUZGADO SEGUNDO CIVIL DE TIJUANA	TIJUANA	3040844	CORDOVA AGUILUZ JOSE ANTONIO	M	110097412284	C	16	SECRETARIO DE ACUERDOS (C)
2021	03	102	AI08	E06	1	60	20	JUZGADO SEGUNDO CIVIL DE TIJUANA	TIJUANA	3041866	ORENDAIN LUCERO DIANA VERONICA	F	1A0002902284	C	16	SECRETARIO DE ACUERDOS (C)
2021	03	102	AI08	E06	1	60	20	JUZGADO SEGUNDO CIVIL DE TIJUANA	TIJUANA	3042697	NILA GONZALEZ MARIA DEL CARMEN	F	100091041015	B	10	AUXILIAR DE ANALISTA TEC. (B)
2021	03	102	AI08	E06	1	60	20	JUZGADO SEGUNDO CIVIL DE TIJUANA	TIJUANA	3044749	MOLINA RODRIGUEZ JOSE LUIS	M	1A0001082284	C	16	SECRETARIO DE ACUERDOS (C)
2021	03	102	AI08	E06	1	60	20	JUZGADO SEGUNDO CIVIL DE TIJUANA	TIJUANA	3044920	CARBAJAL MERCADO JUAN CARLOS	M	170099992327	B	16	SECRETARIO ACTUARIO (C)
2021	03	102	AI08	E06	1	60	20	JUZGADO SEGUNDO CIVIL DE TIJUANA	TIJUANA	3045338	GOVEA ARROYO SUSANA ISABEL	F	110096512284	C	16	SECRETARIO DE ACUERDOS (C)
2021	03	102	AI08	E06	1	60	20	JUZGADO SEGUNDO CIVIL DE TIJUANA	TIJUANA	3049006	CARAVANTES URIAS PERLA ZULETH	F	110093781013	B	08	OFICIAL ADMINISTRATIVO B (B)
2021	03	102	AI08	E06	1	60	20	JUZGADO SEGUNDO CIVIL DE TIJUANA	TIJUANA	3055853	MORA LARA CRISTOBAL JAIR	M	170123602327	C	16	SECRETARIO ACTUARIO (C)
2021	03	102	AI08	E06	1	60	20	JUZGADO SEGUNDO CIVIL DE TIJUANA	TIJUANA	3060171	MEDINA RUIZ PEDROMAR	M	170078582327	C	16	SECRETARIO ACTUARIO (C)
2021	03	102	AI08	E06	1	60	20	JUZGADO SEGUNDO CIVIL DE TIJUANA	TIJUANA	3064939	ALATORRE CASTAÑEDA JESSICA ISABEL	F	100100281013	B	02	AUXILIAR ADMVO. NIV.01 (B)
2021	03	102	AI08	E06	1	60	20	JUZGADO SEGUNDO CIVIL DE TIJUANA	TIJUANA	3065814	MARTINEZ UREÑA FABIOLA	F	100001271016	B	02	AUXILIAR ADMVO. NIV.01 (B)
2021	03	102	AI08	E06	1	60	20	JUZGADO SEGUNDO CIVIL DE TIJUANA	TIJUANA	900196T	FERNANDEZ ESQUERRA WALQUIRIA	F	370000322327	C	16	SECRETARIO ACTUARIO (C)
2021	03	202	AI09	E06	1	60	30	JUZGADO SEGUNDO FAMILIAR DE ENSENADA	ENSENADA	2291555	CARRIZALES NAJERA JESUS DAVID	M	110091052284	C	16	SECRETARIO DE ACUERDOS (C)
2021	03	202	AI09	E06	1	60	30	JUZGADO SEGUNDO FAMILIAR DE ENSENADA	ENSENADA	2291694	IBARRA MACEDO SERGIO HIRAM	M	10123572192	C	19A	JUEZ DE PRIMERA INSTANCIA (C)
2021	03	202	AI09	E06	1	60	30	JUZGADO SEGUNDO FAMILIAR DE ENSENADA	ENSENADA	2293894	FIGUEROA GONZALEZ JOSEFINA	F	110093941013	B	15	JEFE DE SECCION D (B)
2021	03	202	AI09	E06	1	60	30	JUZGADO SEGUNDO FAMILIAR DE ENSENADA	ENSENADA	3042670	MEZA ALVAREZ VIVIANA ELVIRA	F	100101991013	B	08	OFICIAL ADMINISTRATIVO B (B)
2021	03	202	AI09	E06	1	60	30	JUZGADO SEGUNDO FAMILIAR DE ENSENADA	ENSENADA	3046728	COTA MARTINEZ LUZ ELENA	F	170049462327	B	01	SECRETARIO ACTUARIO (C)
2021	03	202	AI09	E06	1	60	30	JUZGADO SEGUNDO FAMILIAR DE ENSENADA	ENSENADA	3049971	RUBIO CORRALES KARELI	F	170123642284	C	16	SECRETARIO DE ACUERDOS (C)
2021	03	202	AI09	E06	1	60	30	JUZGADO SEGUNDO FAMILIAR DE ENSENADA	ENSENADA	3051035	VILLASEÑOR OCHOA YAZMIN	F	1A0123622284	C	16	SECRETARIO DE ACUERDOS (C)
2021	03	202	AI09	E06	1	60	30	JUZGADO SEGUNDO FAMILIAR DE ENSENADA	ENSENADA	3051216	MUÑOZ VALDEZ ADDA ELVA	F	1A0123632284	C	16	SECRETARIO DE ACUERDOS (C)
2021	03	202	AI09	E06	1	60	30	JUZGADO SEGUNDO FAMILIAR DE ENSENADA	ENSENADA	3051431	RODARTE DE LA TORRE TANIA DENISSE	F	170123582327	C	16	SECRETARIO ACTUARIO (C)
2021	03	202	AI09	E06	1	60	30	JUZGADO SEGUNDO FAMILIAR DE ENSENADA	ENSENADA	3060783	RAMIREZ COLIS GUADALUPE ISABEL	F	170123592327	C	16	SECRETARIO ACTUARIO (C)
2021	03	202	AI09	E06	1	60	30	JUZGADO SEGUNDO FAMILIAR DE ENSENADA	ENSENADA	3061800	SOLORZANO ROJAS HIRAM	M	100127841449	B	02	COMISARIO NIVEL_02 (B)
2021	03	202	AI09	E06	1	60	30	JUZGADO SEGUNDO FAMILIAR DE ENSENADA	ENSENADA	3065855	MEDINA TORRES MARIA IRLANDA	F	110123652026	C	02	AUXILIAR ADMINISTRATIVO (C)
2021	03	202	AI09	E06	1	60	30	JUZGADO SEGUNDO FAMILIAR DE ENSENADA	ENSENADA	3067135	RAMIREZ RAMIREZ XIOMARA	F	110123732026	C	02	AUXILIAR ADMINISTRATIVO (C)
2021	03	202	AI09	E06	1	60	30	JUZGADO SEGUNDO FAMILIAR DE ENSENADA	ENSENADA	3067200	GUTIERREZ CONTRERAS MELINHA	F	110123712026	C	02	AUXILIAR ADMINISTRATIVO (C)
2021	03	202	AI09	E06	1	60	30	JUZGADO SEGUNDO FAMILIAR DE ENSENADA	ENSENADA	3067242	TOLOZA RAMIREZ REBECA SARAHÍ	F	110123682026	C	02	AUXILIAR ADMINISTRATIVO (C)
2021	03	202	AI09	E06	1	60	30	JUZGADO SEGUNDO FAMILIAR DE ENSENADA	ENSENADA	3067846	HERNANDEZ HERNANDEZ KARLA DENISSE	F	110123832026	C	02	AUXILIAR ADMINISTRATIVO (C)
2021	03	202	AI09	E06	1	60	30	JUZGADO SEGUNDO FAMILIAR DE ENSENADA	ENSENADA	3069474	MEDINA BRETON SOFIA ELIZABETH	F	110123662026	C	02	AUXILIAR ADMINISTRATIVO (C)
2021	03	202	AI09	E06	1	60	30	JUZGADO SEGUNDO FAMILIAR DE ENSENADA	ENSENADA	3070577	VIELMA RAMIREZ ARTURO	M	110123672026	C	02	AUXILIAR ADMINISTRATIVO (C)
2021	03	202	AI09	E06	1	60	30	JUZGADO SEGUNDO FAMILIAR DE ENSENADA	ENSENADA	3070800	GONZALEZ MARTINEZ CLAUDIA GABRIELA	F	170123612327	C	16	SECRETARIO ACTUARIO (C)
2021	03	202	AI09	E06	1	60	30	JUZGADO SEGUNDO FAMILIAR DE ENSENADA	ENSENADA	3072078	NUÑEZ SOTO YUCARY AIDALID	F	110123752026	C	02	AUXILIAR ADMINISTRATIVO (C)
2021	03	202	AI09	E06	1	60	30	JUZGADO SEGUNDO FAMILIAR DE ENSENADA	ENSENADA	3072830	ACEVEDO JAIME ALEJANDRA	F	110123702026	C	02	AUXILIAR ADMINISTRATIVO (C)
2021	03	202	AI09	E06	1	60	30	JUZGADO SEGUNDO FAMILIAR DE ENSENADA	ENSENADA	3073450	VARGAS NAVARRO JORGE ALBERTO	M	110123762643	C	01	COMISARIO NIVEL_01 (C)
2021	03	202	AI09	E06	1	60	30	JUZGADO SEGUNDO FAMILIAR DE ENSENADA	ENSENADA	VACANTE	VACANTE	-	110123692026	C	02	AUXILIAR ADMINISTRATIVO (C)
2021	03	202	AI09	E06	1	60	10	JUZGADO SEGUNDO FAMILIAR DE MEXICALI	MEXICALI	2104955	COLIS PEREZ MODESTA	F	100046131087	B	16	JEFE DE SECCION E (B)
2021	03	202	AI09	E06	1	60	10	JUZGADO SEGUNDO FAMILIAR DE MEXICALI	MEXICALI	213566K	GALLEGOS PEREZ RAQUEL	F	100040891087	B	16	JEFE DE SECCION E (B)
2021	03	202	AI09	E06	1	60	10	JUZGADO SEGUNDO FAMILIAR DE MEXICALI	MEXICALI	2176384	GARCIA GOMEZ LUIS ARMANDO	M	10006322192	C	19A	JUEZ DE PRIMERA INSTANCIA (C)
2021	03	202	AI09	E06	1	60	10	JUZGADO SEGUNDO FAMILIAR DE MEXICALI	MEXICALI	2290759	CASTRO DOMINGUEZ JESUS	M	170006412284	C	16	SECRETARIO DE ACUERDOS (C)
2021	03	202	AI09	E06	1	60	10	JUZGADO SEGUNDO FAMILIAR DE MEXICALI	MEXICALI	2293221	PINTO URQUIDEZ DIANA ELICET	F	100018461015	B	15	JEFE DE SECCION D (B)
2021	03	202	AI09	E06	1	60	10	JUZGADO SEGUNDO FAMILIAR DE MEXICALI	MEXICALI	2294747	ENRIQUEZ COSMES HECTOR ARTURO	M	100098071013	B	10	COMISARIO NIVEL_09 (B)
2021	03	202	AI09	E06	1	60	10	JUZGADO SEGUNDO FAMILIAR DE MEXICALI	MEXICALI	2298689	PADILLA MONTOYA JAVIER	M	1A0098722284	C	16	SECRETARIO DE ACUERDOS (C)
2021	03	202	AI09	E06	1	60	10	JUZGADO SEGUNDO FAMILIAR DE MEXICALI	MEXICALI	2299181	RAZO ESPINOZA AURORA	F	1A0101532284	C	16	SECRETARIO DE ACUERDOS (C)
2021	03	202	AI09	E06	1	60	10	JUZGADO SEGUNDO FAMILIAR DE MEXICALI	MEXICALI	3042884	MORA GOROSAVE ANGELICA	F	100109441013	B	07	OFICIAL ADMINISTRATIVO B (B)
2021	03	202	AI09	E06	1	60	10	JUZGADO SEGUNDO FAMILIAR DE MEXICALI	MEXICALI	3046593	JIMENEZ NUÑEZ CYNTHIA	F	100114491013	B	06	AUXILIAR ADMVO NIV.06 (B)
2021	03	202	AI09	E06	1	60	10	JUZGADO SEGUNDO FAMILIAR DE MEXICALI	MEXICALI	3047377	ZEPEDA GARCIA RUBEN	M	100114401013	B	06	AUXILIAR ADMVO NIV.06 (B)
2021	03	202	AI09	E06	1	60	10	JUZGADO SEGUNDO FAMILIAR DE MEXICALI	MEXICALI	3051724	CAMPA MORALES JACKELINE ELIZABETH	F	100120261013	B	05	AUXILIAR ADMVO NIV.05 (B)
2021	03	202	AI09	E06	1	60	10	JUZGADO SEGUNDO FAMILIAR DE MEXICALI	MEXICALI	3060381	MURILLO ALMADA LOURDES	F	110092142327	C	16	SECRETARIO ACTUARIO (C)
2021	03	202	AI09	E06	1	60	10	JUZGADO SEGUNDO FAMILIAR DE MEXICALI	MEXICALI	3076629	RODRIGUEZ LINARES JONATHAN	M	110125322026	C	02	AUXILIAR ADMINISTRATIVO (C)
2021	03	202	AI09	E06	1	60	10	JUZGADO SEGUNDO FAMILIAR DE MEXICALI	MEXICALI	3065104	AVILA RUIZ NANCY	F	270000362327	C	16	SECRETARIO ACTUARIO (C)
2021	03	202	AI09	E06	1	60	10	JUZGADO SEGUNDO FAMILIAR DE MEXICALI	MEXICALI	3065598	LOZANO NUÑEZ JOSE FERNANDO	M	100047011208	C	02	AUXILIAR ADMINISTRATIVO (C)
2021	03	202	AI09	E06	1	60	10	JUZGADO SEGUNDO FAMILIAR DE MEXICALI	MEXICALI	3065624	VILLA VEGA ESCARLETTE F.	F	110097892026	C	02	AUXILIAR ADMINISTRATIVO (C)

**PODER JUDICIAL DEL ESTADO DE BAJA CALIFORNIA**  
**PLANTILLA DE PERSONAL**  
**PRESUPUESTO DE EGRESOS 2021**

AÑO	RAMO	DEP	AI	PGR	TG	FTE	LOC	DEPENDENCIA	PARTIDO JUDICIAL	NO. DE EMPLEADO	NOMBRE	SEXO	PLAZA	TIPO	NIVEL	CATEGORIA
2021	03	202	AI09	E06	1	60	10	JUZGADO SEGUNDO FAMILIAR DE MEXICALI	MEXICALI	3069130	GERARDO BURGARA DANIELA LETICIA	F	110095072327	C	16	SECRETARIO ACTUARIO (C)
2021	03	202	AI09	E06	1	60	10	JUZGADO SEGUNDO FAMILIAR DE MEXICALI	MEXICALI	3076538	RIOS VILLANUEVA MIGUEL ISAAC	M	110091502026	C	02	AUXILIAR ADMINISTRATIVO (C)
2021	03	202	AI09	E06	1	60	10	JUZGADO SEGUNDO FAMILIAR DE MEXICALI	MEXICALI	3072375	LOPEZ MORA KEVIN	M	110091502026	C	02	AUXILIAR ADMINISTRATIVO (C)
2021	03	202	AI09	E06	1	60	10	JUZGADO SEGUNDO FAMILIAR DE MEXICALI	MEXICALI	3064188	ALVAREZ ORTIZ ALEXANDRA	F	110125322026	C	02	AUXILIAR ADMINISTRATIVO (C)
2021	03	202	AI09	E06	1	60	10	JUZGADO SEGUNDO FAMILIAR DE MEXICALI	MEXICALI	900042T	NUÑEZ VALDEZ ADELA RAMONA	F	10000061302	B	16	JEFE DE SECCION E (B)
2021	03	202	AI09	E06	1	60	10	JUZGADO SEGUNDO FAMILIAR DE MEXICALI	MEXICALI	900369T	VAZQUEZ MAYRA	F	2A0000322284	C	16	SECRETARIO DE ACUERDOS (C)
2021	03	202	AI09	E06	1	60	20	JUZGADO SEGUNDO FAMILIAR DE TIJUANA	TIJUANA	2172823	GONZALEZ TORRES LUIS JORGE	M	1T0010792327	C	16	SECRETARIO ACTUARIO (C)
2021	03	202	AI09	E06	1	60	20	JUZGADO SEGUNDO FAMILIAR DE TIJUANA	TIJUANA	2174167	ROLDAN TAPIA HORACIO	M	100001991303	B	16	JEFE DE SECCION E (B)
2021	03	202	AI09	E06	1	60	20	JUZGADO SEGUNDO FAMILIAR DE TIJUANA	TIJUANA	2180374	VARO AMADOR MARIA PATRICIA	F	1A0001542284	C	16	SECRETARIO DE ACUERDOS (C)
2021	03	202	AI09	E06	1	60	20	JUZGADO SEGUNDO FAMILIAR DE TIJUANA	TIJUANA	2292257	GUTIERREZ VAZQUEZ ARTURO	M	100000961054	B	15	JEFE DE SECCION D (B)
2021	03	202	AI09	E06	1	60	20	JUZGADO SEGUNDO FAMILIAR DE TIJUANA	TIJUANA	2295800	CUETO VARGAS LUIS DANIEL	M	100046051018	B	15	JEFE DE SECCION D (B)
2021	03	202	AI09	E06	1	60	20	JUZGADO SEGUNDO FAMILIAR DE TIJUANA	TIJUANA	2296199	CALDERON HERNANDEZ VANESSA	F	1A0049432284	C	16	SECRETARIO DE ACUERDOS (C)
2021	03	202	AI09	E06	1	60	20	JUZGADO SEGUNDO FAMILIAR DE TIJUANA	TIJUANA	2298809	RAMIREZ VILLEGAS ALEIDA	F	2J0001282192	C	19A	JUEZ DE PRIMERA INSTANCIA (C)
2021	03	202	AI09	E06	1	60	20	JUZGADO SEGUNDO FAMILIAR DE TIJUANA	TIJUANA	2299698	BARRIGA PARRA JUVENTINO	M	1T0126472327	C	16	SECRETARIO ACTUARIO (C)
2021	03	202	AI09	E06	1	60	20	JUZGADO SEGUNDO FAMILIAR DE TIJUANA	TIJUANA	3043128	MOTA PICAZO LUZ ADRIANA	F	2A0001182284	C	16	SECRETARIO DE ACUERDOS (C)
2021	03	202	AI09	E06	1	60	20	JUZGADO SEGUNDO FAMILIAR DE TIJUANA	TIJUANA	3044984	RUVALCABA FIGUEROA ROMINA	F	110097232327	C	16	SECRETARIO DE ACUERDOS (C)
2021	03	202	AI09	E06	1	60	20	JUZGADO SEGUNDO FAMILIAR DE TIJUANA	TIJUANA	3045041	LEDESMA TOSTADO OSCAR ALONSO	M	1T0001362327	C	16	SECRETARIO ACTUARIO (C)
2021	03	202	AI09	E06	1	60	20	JUZGADO SEGUNDO FAMILIAR DE TIJUANA	TIJUANA	3061333	ESCALANTE CABAÑAS MARA ALEJANDRA	F	100100101013	B	04	AUXILIAR ADMVO NIV.03 (B)
2021	03	202	AI09	E06	1	60	20	JUZGADO SEGUNDO FAMILIAR DE TIJUANA	TIJUANA	3062057	ALCALA MONTAN OSCAR	M	2T0000532327	C	16	SECRETARIO ACTUARIO (C)
2021	03	202	AI09	E06	1	60	20	JUZGADO SEGUNDO FAMILIAR DE TIJUANA	TIJUANA	3063266	VAZQUEZ AGUILAR CESAR ADAN	M	100078591015	B	04	AUXILIAR ADMVO NIV.03 (B)
2021	03	202	AI09	E06	1	60	20	JUZGADO SEGUNDO FAMILIAR DE TIJUANA	TIJUANA	3065002	RUIZ HERNANDEZ ANTONIO ABEL	M	110093091013	B	02	AUXILIAR ADMVO. NIV.01 (B)
2021	03	202	AI09	E06	1	60	20	JUZGADO SEGUNDO FAMILIAR DE TIJUANA	TIJUANA	3067796	FERNANDEZ BARBA DAVID ANTONIO	M	110103302026	C	02	AUXILIAR ADMINISTRATIVO (C)
2021	03	202	AI09	E06	1	60	20	JUZGADO SEGUNDO FAMILIAR DE TIJUANA	TIJUANA	3070471	CORTINA LOPEZ ARELY	F	110124992026	C	02	AUXILIAR ADMINISTRATIVO (C)
2021	03	202	AI09	E06	1	60	20	JUZGADO SEGUNDO FAMILIAR DE TIJUANA	TIJUANA	3071827	MARES GAYTAN LEONOR AYERIM	F	110090972643	C	01	COMISARIO NIVEL. 01 (C)
2021	03	202	AI09	E06	1	60	20	JUZGADO SEGUNDO FAMILIAR DE TIJUANA	TIJUANA	3072662	GONE VALTIERRA TANIA JUDITH	F	100100481013	C	01	COMISARIO NIVEL. 01 (C)
2021	03	202	AI09	E06	1	60	20	JUZGADO SEGUNDO FAMILIAR DE TIJUANA	TIJUANA	3076384	GARCIA LEON ADOLFO	M	1B0128782643	C	03	GUARDIA DE SEGURIDAD (C)
2021	03	202	AI09	E06	1	60	20	JUZGADO SEGUNDO FAMILIAR DE TIJUANA	TIJUANA	900100T	MELENDREZ MELENDREZ SILVIA	F	2A0001172284	C	16	SECRETARIO DE ACUERDOS (C)
2021	03	202	AI09	E06	1	60	20	JUZGADO SEGUNDO FAMILIAR DE TIJUANA	TIJUANA	900148T	BURGUENO MORENO SANDRA LUZ	F	100033141018	B	16	JEFE DE SECCION E (B)
2021	03	202	AI09	E06	1	60	20	JUZGADO SEGUNDO FAMILIAR DE TIJUANA	TIJUANA	900323T	RAMIREZ KIRARTE NORMA ALICIA	F	100079901018	B	16	JEFE DE SECCION E (B)
2021	03	202	AI09	E06	1	60	20	JUZGADO SEGUNDO FAMILIAR DE TIJUANA	TIJUANA	900370T	RAMOS GARCIA LEODEGARIO	M	100009851018	B	16	JEFE DE SECCION E (B)
2021	03	202	AI09	E06	1	60	20	JUZGADO SEGUNDO FAMILIAR DE TIJUANA	TIJUANA	VACANTE	VACANTE	-	100000961054	C	02	AUXILIAR ADMINISTRATIVO (C)
2021	03	302	AI10	E06	1	60	20	JUZGADO SEGUNDO PENAL DE TIJUANA	TIJUANA	2133243	AHUMADA ALBERTO	M	100046061125	B	16	JEFE DE SECCION E (B)
2021	03	302	AI10	E06	1	60	20	JUZGADO SEGUNDO PENAL DE TIJUANA	TIJUANA	2179363	VERDIN RODRIGUEZ CLAUDIA	F	100046121088	B	16	JEFE DE SECCION E (B)
2021	03	302	AI10	E06	1	60	20	JUZGADO SEGUNDO PENAL DE TIJUANA	TIJUANA	2181460	GOMEZ GONZALEZ MARIA FELIX	F	100002251302	B	16	JEFE DE SECCION E (B)
2021	03	302	AI10	E06	1	60	20	JUZGADO SEGUNDO PENAL DE TIJUANA	TIJUANA	219393K	LOPEZ GONZALEZ MA. JESUS	F	1J0002072192	C	19A	JUEZ DE PRIMERA INSTANCIA (C)
2021	03	302	AI10	E06	1	60	20	JUZGADO SEGUNDO PENAL DE TIJUANA	TIJUANA	2298839	GARCIA SANCHEZ FABIOLA	F	100079841018	B	16	JEFE DE SECCION E (B)
2021	03	302	AI10	E06	1	60	20	JUZGADO SEGUNDO PENAL DE TIJUANA	TIJUANA	2290091	ZUÑIGA ALDAMA MARIA	F	100070951018	B	16	JEFE DE SECCION E (B)
2021	03	302	AI10	E06	1	60	20	JUZGADO SEGUNDO PENAL DE TIJUANA	TIJUANA	2290930	BELTRAN MADUEÑO ROSA CANDELARIA	F	100001781302	B	15	JEFE DE SECCION D (B)
2021	03	302	AI10	E06	1	60	20	JUZGADO SEGUNDO PENAL DE TIJUANA	TIJUANA	2291018	GARCIA ALVAREZ ANA ROSA	F	110093461013	B	15	JEFE DE SECCION D (B)
2021	03	302	AI10	E06	1	60	20	JUZGADO SEGUNDO PENAL DE TIJUANA	TIJUANA	2291049	GONZALEZ VILLALOBOS FRANCISCO ERNESTO	M	2T0001492327	C	16	SECRETARIO ACTUARIO (C)
2021	03	302	AI10	E06	1	60	20	JUZGADO SEGUNDO PENAL DE TIJUANA	TIJUANA	2291308	PICHARDO MERLOS SUSANA	F	100046141018	B	15	JEFE DE SECCION D (B)
2021	03	302	AI10	E06	1	60	20	JUZGADO SEGUNDO PENAL DE TIJUANA	TIJUANA	2291387	MARTINEZ SANTIAGO LAURA GUADALUPE	F	1A0002092284	C	16	SECRETARIO DE ACUERDOS (C)
2021	03	302	AI10	E06	1	60	20	JUZGADO SEGUNDO PENAL DE TIJUANA	TIJUANA	2291677	FUENTES MORA MARLA	F	100001031088	B	15	JEFE DE SECCION D (B)
2021	03	302	AI10	E06	1	60	20	JUZGADO SEGUNDO PENAL DE TIJUANA	TIJUANA	2296154	ALVAREZ MANJARREZ SARA ISMAINA	F	100091851013	B	14	JEFE DE SECCION C (B)
2021	03	302	AI10	E06	1	60	20	JUZGADO SEGUNDO PENAL DE TIJUANA	TIJUANA	2296873	ACOSTA ALCARAZ LILIANA ELIZABETH	F	100046631085	B	15	JEFE DE SECCION D (B)
2021	03	302	AI10	E06	1	60	20	JUZGADO SEGUNDO PENAL DE TIJUANA	TIJUANA	2299559	LOPEZ RIOS HIGEA ESMERALDA	F	1A0009182284	C	16	SECRETARIO DE ACUERDOS (C)
2021	03	302	AI10	E06	1	60	20	JUZGADO SEGUNDO PENAL DE TIJUANA	TIJUANA	3040362	RESENDIZ MEDORIO SUSANA	F	1A0125042284	C	16	SECRETARIO DE ACUERDOS (C)
2021	03	302	AI10	E06	1	60	20	JUZGADO SEGUNDO PENAL DE TIJUANA	TIJUANA	3040881	MACHUCA MORA MARIA GUADALUPE	F	1A0002082284	C	16	SECRETARIO DE ACUERDOS (C)
2021	03	302	AI10	E06	1	60	20	JUZGADO SEGUNDO PENAL DE TIJUANA	TIJUANA	3044723	MANCILLAS LOPEZ ISAC PABLO	M	100091341013	B	10	COMISARIO NIVEL.09 (B)
2021	03	302	AI10	E06	1	60	20	JUZGADO SEGUNDO PENAL DE TIJUANA	TIJUANA	3048200	BENAVIDES GARCIA CARLOS OMAR	M	1A0010712264	C	16	SECRETARIO DE ACUERDOS (C)
2021	03	302	AI10	E06	1	60	20	JUZGADO SEGUNDO PENAL DE TIJUANA	TIJUANA	3050445	PARRA CARRILLO HERNAN ALBERTO	M	100090671013	B	07	OFICIAL ADMINISTRATIVO B (B)
2021	03	302	AI10	E06	1	60	20	JUZGADO SEGUNDO PENAL DE TIJUANA	TIJUANA	3053547	GARCIA SUAREZ JOSE	M	2T0000932327	C	16	SECRETARIO ACTUARIO (C)
2021	03	302	AI10	E06	1	60	20	JUZGADO SEGUNDO PENAL DE TIJUANA	TIJUANA	3057443	CARRILLO RODARTE JUAN JOSE	M	100097591013	B	06	AUXILIAR ADMVO NIV.05 (B)
2021	03	302	AI10	E06	1	60	20	JUZGADO SEGUNDO PENAL DE TIJUANA	TIJUANA	3060452	VARGAS GONZALEZ AIDEE	F	100098051013	B	03	AUXILIAR ADMVO NIV.03 (B)
2021	03	302	AI10	E06	1	60	20	JUZGADO SEGUNDO PENAL DE TIJUANA	TIJUANA	900329T	VACA PUENTES MARGARITA	F	100004611018	B	16	JEFE DE SECCION E (B)
2021	03	302	AI10	E06	1	60	20	JUZGADO SEGUNDO PENAL DE TIJUANA	TIJUANA	VACANTE	VACANTE	-	100079871114	B	01	EMPLEADO DE BASE NIVEL 1
2021	03	107	AI18	E06	1	60	10	JUZGADO SEPTIMO CIVIL CON ESPEC. EN MAT. MERCANTIL DE MEXICALI	MEXICALI	2101257	NUÑEZ VALDEZ VIRGINIA	F	100002151207	B	16	JEFE DE SECCION E (B)
2021	03	107	AI18	E06	1	60	10	JUZGADO SEPTIMO CIVIL CON ESPEC. EN MAT. MERCANTIL DE MEXICALI	MEXICALI	2117407	REYES VILLEGAS SOYLA	F	100001421018	B	16	JEFE DE SECCION E (B)
2021	03	107	AI18	E06	1	60	10	JUZGADO SEPTIMO CIVIL CON ESPEC. EN MAT. MERCANTIL DE MEXICALI	MEXICALI	2133212	OLIVAS BARRERA IGNACIO	M	100000141063	B	16	JEFE DE SECCION E (B)
2021	03	107	AI18	E06	1	60	10	JUZGADO SEPTIMO CIVIL CON ESPEC. EN MAT. MERCANTIL DE MEXICALI	MEXICALI	2144779	CORDOVA AVILES OLGA LYDIA	F	100048521087	B	16	JEFE DE SECCION E (B)
2021	03	107	AI18	E06	1	60	10	JUZGADO SEPTIMO CIVIL CON ESPEC. EN MAT. MERCANTIL DE MEXICALI	MEXICALI	2151322	ESCARCEGA MURILLO MYRNA PATRICIA	F	1A0077952264	C	16	SECRETARIO DE ACUERDOS (C)
2021	03	107	AI18	E06	1	60	10	JUZGADO SEPTIMO CIVIL CON ESPEC. EN MAT. MERCANTIL DE MEXICALI	MEXICALI	2154329	ONTIVEROS LOPEZ CLAUDIA	F	100047721087	B	16	JEFE DE SECCION E (B)
2021	03	107	AI18	E06	1	60	10	JUZGADO SEPTIMO CIVIL CON ESPEC. EN MAT. MERCANTIL DE MEXICALI	MEXICALI	2163347	FERRER RODRIGUEZ RAMIRO	M	100012662433	C	19A	JUEZ DE PRIMERA INSTANCIA (C)
2021	03	107	AI18	E06	1	60	10	JUZGADO SEPTIMO CIVIL CON ESPEC. EN MAT. MERCANTIL DE MEXICALI	MEXICALI	2290988	FIERRO CHAVEZ CARLOS ADRIAN	M	100090841015	B	15	JEFE DE SECCION D (B)
2021	03	107	AI18	E06	1	60	10	JUZGADO SEPTIMO CIVIL CON ESPEC. EN MAT. MERCANTIL DE MEXICALI	MEXICALI	2296293	GUTIERREZ ROSAS PALOMA LORENA G.	F	1T0101552327	C	16	SECRETARIO ACTUARIO (C)
2021	03	107	AI18	E06	1	60	10	JUZGADO SEPTIMO CIVIL CON ESPEC. EN MAT. MERCANTIL DE MEXICALI	MEXICALI	2297956	PLANTILLAS GARCIA JORGE HUMBERTO	M	1A0067452264	C	16	SECRETARIO DE ACUERDOS (C)
2021	03	107	AI18	E06	1	60	10	JUZGADO SEPTIMO CIVIL CON ESPEC. EN MAT. MERCANTIL DE MEXICALI	MEXICALI	229848K	DOMINGUEZ GONZALEZ LORENA	F	100048231016	B	10	AUXILIAR DE ANALISTA ADMVO.(B)



**PODER JUDICIAL DEL ESTADO DE BAJA CALIFORNIA**  
**PLANTILLA DE PERSONAL**  
**PRESUPUESTO DE EGRESOS 2021**

AÑO	RAMO	DEP	AI	PGR	TG	FTE	LOC	DEPENDENCIA	PARTIDO JUDICIAL	NO. DE EMPLEADO	NOMBRE	SEXO	PLAZA	TIPO	NIVEL	CATEGORIA
2021	03	107	AI18	E06	1	60	10	JUZGADO SEPTIMO CIVIL CON ESPEC. EN MAT. MERCANTIL DE MEXICALI	MEXICALI	2298718	IBARRA GONZALEZ IMELDA	F	100098241013	B	10	AUXILIAR DE ANALISTA ADMVO.(B)
2021	03	107	AI18	E06	1	60	10	JUZGADO SEPTIMO CIVIL CON ESPEC. EN MAT. MERCANTIL DE MEXICALI	MEXICALI	3040465	JIMENEZ ARMENTA OLIMPIA TALIA	F	1A0099132264	C	16	SECRETARIO DE ACUERDOS (C)
2021	03	107	AI18	E06	1	60	10	JUZGADO SEPTIMO CIVIL CON ESPEC. EN MAT. MERCANTIL DE MEXICALI	MEXICALI	3042344	PADILLA MONTOYA ERIKA ADRIANA	F	100114431013	B	06	AUXILIAR ADMVO NIV.06 (B)
2021	03	107	AI18	E06	1	60	10	JUZGADO SEPTIMO CIVIL CON ESPEC. EN MAT. MERCANTIL DE MEXICALI	MEXICALI	3045013	OCHOA ESCALANTE RODOLFO	M	1T0090742343	C	16	SECRETARIO ACTUARIO (C)
2021	03	107	AI18	E06	1	60	10	JUZGADO SEPTIMO CIVIL CON ESPEC. EN MAT. MERCANTIL DE MEXICALI	MEXICALI	3054869	PALOMINO WILLIAMS JOSE ANTONIO	M	1T0098962343	C	16	SECRETARIO ACTUARIO (C)
2021	03	107	AI18	E06	1	60	10	JUZGADO SEPTIMO CIVIL CON ESPEC. EN MAT. MERCANTIL DE MEXICALI	MEXICALI	3062974	GERARDO RASCON ESTEBAN ALBERTO	M	1T0009222343	C	16	SECRETARIO ACTUARIO (C)
2021	03	107	AI18	E06	1	60	10	JUZGADO SEPTIMO CIVIL CON ESPEC. EN MAT. MERCANTIL DE MEXICALI	MEXICALI	3064324	MONTAÑO ESQUER YAZMIN ALEXANDRA	F	100127771013	B	02	AUXILIAR ADMVO NIV.02 (B)
2021	03	107	AI18	E06	1	60	10	JUZGADO SEPTIMO CIVIL CON ESPEC. EN MAT. MERCANTIL DE MEXICALI	MEXICALI	3075823	AVALOS MOLINA ANA LAURA	F	180129042026	C	02	AUXILIAR ADMINISTRATIVO (C)
2021	03	107	AI18	E06	1	60	10	JUZGADO SEPTIMO CIVIL CON ESPEC. EN MAT. MERCANTIL DE MEXICALI	MEXICALI	9000077	NAVARRO BELTRAN EVANGELINA	F	100000891304	B	16	JEFE DE SECCION E (B)
2021	03	107	AI18	E06	1	60	10	JUZGADO SEPTIMO CIVIL CON ESPEC. EN MAT. MERCANTIL DE MEXICALI	MEXICALI	9003867	FLORES CORDERO SOFIA	F	1A0079282264	C	16	SECRETARIO DE ACUERDOS (C)
2021	03	107	AI08	E06	1	60	20	JUZGADO SEPTIMO CIVIL DE TIJUANA	TIJUANA	2138146	BUGARIN CORTES ELMA UBERTINA	F	1A0001572284	C	16	SECRETARIO DE ACUERDOS (C)
2021	03	107	AI08	E06	1	60	20	JUZGADO SEPTIMO CIVIL DE TIJUANA	TIJUANA	2291035	SANCHEZ GOMEZ ALEJANDRA	F	100072411011	B	15	JEFE DE SECCION D (B)
2021	03	107	AI08	E06	1	60	20	JUZGADO SEPTIMO CIVIL DE TIJUANA	TIJUANA	2292317	GUTIERREZ PEREZ JOSE BENITO	M	110094482284	C	16	SECRETARIO DE ACUERDOS (C)
2021	03	107	AI08	E06	1	60	20	JUZGADO SEPTIMO CIVIL DE TIJUANA	TIJUANA	2292900	VILLASEÑOR MORENO EVA ANGELICA	F	110094462192	C	19A	JUEZ DE PRIMERA INSTANCIA (C)
2021	03	107	AI08	E06	1	60	20	JUZGADO SEPTIMO CIVIL DE TIJUANA	TIJUANA	2294409	GARCIA ALEMAN YOLANDA	F	100100331013	B	03A	AUXILIAR ADMVO NIV.02 (B)
2021	03	107	AI08	E06	1	60	20	JUZGADO SEPTIMO CIVIL DE TIJUANA	TIJUANA	2295006	SAAVEDRA BECERRA MARVELIN	F	110093291013	B	15	JEFE DE SECCION D (B)
2021	03	107	AI08	E06	1	60	20	JUZGADO SEPTIMO CIVIL DE TIJUANA	TIJUANA	2296504	LOPEZ LUGO MARIA ELENA	F	110091262284	C	16	SECRETARIO DE ACUERDOS (C)
2021	03	107	AI08	E06	1	60	20	JUZGADO SEPTIMO CIVIL DE TIJUANA	TIJUANA	2297882	LEON MELGOZA FRANCISCO FELIPE	M	100015901114	B	15	JEFE DE SECCION D (B)
2021	03	107	AI08	E06	1	60	20	JUZGADO SEPTIMO CIVIL DE TIJUANA	TIJUANA	3041255	CARDENAS MURGUIA JESUS AMANDO	M	100001611018	B	15	COMISARIO NIVEL 10 (B)
2021	03	107	AI08	E06	1	60	20	JUZGADO SEPTIMO CIVIL DE TIJUANA	TIJUANA	3044361	SALIDO LEYVA FRANCISCO ALFONSO	M	110094512327	C	16	SECRETARIO ACTUARIO (C)
2021	03	107	AI08	E06	1	60	20	JUZGADO SEPTIMO CIVIL DE TIJUANA	TIJUANA	3048915	CHAVEZ FIGUEROA MARIA ELENA	F	100091161013	B	07	OFICIAL ADMINISTRATIVO B (B)
2021	03	107	AI08	E06	1	60	20	JUZGADO SEPTIMO CIVIL DE TIJUANA	TIJUANA	3056138	RUELAS HERNANDEZ OSCAR DAVID	M	110094502327	C	16	SECRETARIO ACTUARIO (C)
2021	03	107	AI08	E06	1	60	20	JUZGADO SEPTIMO CIVIL DE TIJUANA	TIJUANA	3056961	ORTEGA TRASVIÑA JOSE PATRICIO SLVDR.	M	1T0118712327	C	16	SECRETARIO ACTUARIO (C)
2021	03	107	AI08	E06	1	60	20	JUZGADO SEPTIMO CIVIL DE TIJUANA	TIJUANA	3058748	MEDINA MARTINEZ FERNANDO ENRIQUE	M	110092223237	C	16	SECRETARIO ACTUARIO (C)
2021	03	107	AI08	E06	1	60	20	JUZGADO SEPTIMO CIVIL DE TIJUANA	TIJUANA	3059769	VELAZQUEZ SERVIN VERONICA	F	1A0097612284	C	16	SECRETARIO DE ACUERDOS (C)
2021	03	107	AI08	E06	1	60	20	JUZGADO SEPTIMO CIVIL DE TIJUANA	TIJUANA	3063102	GARCIA CHAVIRA JORGE LUIS	M	100002731302	B	02	AUXILIAR ADMVO. NIV.01 (B)
2021	03	107	AI08	E06	1	60	20	JUZGADO SEPTIMO CIVIL DE TIJUANA	TIJUANA	3072736	REYNOSO ROBERTO JORGE LUIS	M	110094652643	C	01	COMISARIO NIVEL. 01 (C)
2021	03	107	AI08	E06	1	60	20	JUZGADO SEPTIMO CIVIL DE TIJUANA	TIJUANA	3073708	REYES BACA JULIA ANGELA	F	100100091013	C	02	AUXILIAR ADMINISTRATIVO (C)
2021	03	107	AI08	E06	1	60	20	JUZGADO SEPTIMO CIVIL DE TIJUANA	TIJUANA	3075092	RINCON GERARDO JOCELYN ITZEL	F	100090691013	C	02	AUXILIAR ADMINISTRATIVO (C)
2021	03	106	AI08	E06	1	60	10	JUZGADO SEXTO CIVIL DE MEXICALI	MEXICALI	2174031	BALEON ZAMBRANO LUIS JAVIER	M	1U120272192	C	19A	JUEZ DE PRIMERA INSTANCIA (C)
2021	03	106	AI08	E06	1	60	10	JUZGADO SEXTO CIVIL DE MEXICALI	MEXICALI	2290364	VILLANUEVA VILLA ELMA GRISELDA	F	100065761011	B	15	JEFE DE SECCION D (B)
2021	03	106	AI08	E06	1	60	10	JUZGADO SEXTO CIVIL DE MEXICALI	MEXICALI	2292243	MEDINA GARCIA OSCAR	M	1A0120312284	C	16	SECRETARIO DE ACUERDOS (C)
2021	03	106	AI08	E06	1	60	10	JUZGADO SEXTO CIVIL DE MEXICALI	MEXICALI	2295298	CORTES COVARRUBIAS ROSA EUGENIA	F	1A0120282284	C	16	SECRETARIO DE ACUERDOS (C)
2021	03	106	AI08	E06	1	60	10	JUZGADO SEXTO CIVIL DE MEXICALI	MEXICALI	3042115	LAGARDA BERNAL BALVANERA	F	100002611013	B	06	AUXILIAR ADMVO NIV 05 (B)
2021	03	106	AI08	E06	1	60	10	JUZGADO SEXTO CIVIL DE MEXICALI	MEXICALI	3042759	MORENO RAMIREZ ELSA MONICA	F	110093831013	B	07	OFICIAL ADMINISTRATIVO B (B)
2021	03	106	AI08	E06	1	60	10	JUZGADO SEXTO CIVIL DE MEXICALI	MEXICALI	3043648	CASTRO CASTRO ALBERTO DE JESUS	M	1A0120292284	C	16	SECRETARIO DE ACUERDOS (C)
2021	03	106	AI08	E06	1	60	10	JUZGADO SEXTO CIVIL DE MEXICALI	MEXICALI	3044829	ALCARAZ LERMA LAURA	F	1A0120302284	C	16	SECRETARIO DE ACUERDOS (C)
2021	03	106	AI08	E06	1	60	10	JUZGADO SEXTO CIVIL DE MEXICALI	MEXICALI	3056352	FONSECA RAMIREZ BLANCA VIANEY	F	100127051013	B	03	AUXILIAR ADMVO NIV.02 (B)
2021	03	106	AI08	E06	1	60	10	JUZGADO SEXTO CIVIL DE MEXICALI	MEXICALI	3059035	BRISEÑO HERNANDEZ MARTHA ALICIA	F	1T0120322327	C	16	SECRETARIO ACTUARIO (C)
2021	03	106	AI08	E06	1	60	10	JUZGADO SEXTO CIVIL DE MEXICALI	MEXICALI	3059528	ELIZALDE GONZALEZ ARIANNA LIZETH	F	100118751449	B	03	AUXILIAR ADMVO NIV.02 (B)
2021	03	106	AI08	E06	1	60	10	JUZGADO SEXTO CIVIL DE MEXICALI	MEXICALI	3059708	PIÑA GUIJARRO DULCE ELIZABETH	F	1T0120352327	C	16	SECRETARIO ACTUARIO (C)
2021	03	106	AI08	E06	1	60	10	JUZGADO SEXTO CIVIL DE MEXICALI	MEXICALI	3061316	SANCHEZ CRUZ MANJARREZ LUZ ESTELA	F	110120372026	C	02	AUXILIAR ADMINISTRATIVO (C)
2021	03	106	AI08	E06	1	60	10	JUZGADO SEXTO CIVIL DE MEXICALI	MEXICALI	3061762	LOPEZ LARA ANAHI	F	1T0002662327	C	16	SECRETARIO ACTUARIO (C)
2021	03	106	AI08	E06	1	60	10	JUZGADO SEXTO CIVIL DE MEXICALI	MEXICALI	3062148	TOPETE CHEN DIANA ALEJANDRA	F	100120861013	B	04	AUXILIAR ADMVO NIV.03 (B)
2021	03	106	AI08	E06	1	60	10	JUZGADO SEXTO CIVIL DE MEXICALI	MEXICALI	3062162	CITAL LOPEZ JULIO	M	100128021449	B	02	COMISARIO NIVEL 01 (B)
2021	03	106	AI08	E06	1	60	10	JUZGADO SEXTO CIVIL DE MEXICALI	MEXICALI	3062629	FELIX RAMIREZ ARA PAMELA	F	100123971021	B	03	AUXILIAR ADMVO NIV.03 (B)
2021	03	106	AI08	E06	1	60	10	JUZGADO SEXTO CIVIL DE MEXICALI	MEXICALI	3062800	PACHECO LOYA MARTIN EDUARDO	M	110120892026	C	02	AUXILIAR ADMINISTRATIVO (C)
2021	03	106	AI08	E06	1	60	10	JUZGADO SEXTO CIVIL DE MEXICALI	MEXICALI	3067287	ROA NAVARRO ANGELICA	F	110120432026	C	02	AUXILIAR ADMINISTRATIVO (C)
2021	03	106	AI08	E06	1	60	10	JUZGADO SEXTO CIVIL DE MEXICALI	MEXICALI	3071716	JAUREGUI GONZALEZ SAILLY ALEJANDRA	F	110120362026	C	02	AUXILIAR ADMINISTRATIVO (C)
2021	03	106	AI08	E06	1	60	10	JUZGADO SEXTO CIVIL DE MEXICALI	MEXICALI	900304T	AVALOS CORTEZ CLAUDIA ARCELIA	F	1T0100772327	C	16	SECRETARIO ACTUARIO (C)
2021	03	106	AI08	E06	1	60	20	JUZGADO SEXTO CIVIL DE TIJUANA	TIJUANA	2036302	GUERRA FIERRO ALICIA	F	1A0000802284	C	16	SECRETARIO DE ACUERDOS (C)
2021	03	106	AI08	E06	1	60	20	JUZGADO SEXTO CIVIL DE TIJUANA	TIJUANA	2090771	TORRES ESQUER ALICIA	F	100028571085	B	16	JEFE DE SECCION E (B)
2021	03	106	AI08	E06	1	60	20	JUZGADO SEXTO CIVIL DE TIJUANA	TIJUANA	2147025	LAZOS SOTO ENCARNACION	M	1T0001342327	C	16	SECRETARIO ACTUARIO (C)
2021	03	106	AI08	E06	1	60	20	JUZGADO SEXTO CIVIL DE TIJUANA	TIJUANA	2155190	DE ANDA GONZALEZ VERONICA	F	100000981304	B	16	JEFE DE SECCION E (B)
2021	03	106	AI08	E06	1	60	20	JUZGADO SEXTO CIVIL DE TIJUANA	TIJUANA	2178138	HERNANDEZ RUIZ NATALIA	F	100001261302	B	16	JEFE DE SECCION E (B)
2021	03	106	AI08	E06	1	60	20	JUZGADO SEXTO CIVIL DE TIJUANA	TIJUANA	2180420	IBARRA LAFARGA CRISTINA	F	100046091087	B	16	JEFE DE SECCION E (B)
2021	03	106	AI08	E06	1	60	20	JUZGADO SEXTO CIVIL DE TIJUANA	TIJUANA	2291936	GERARDO MORENO SONIA BEATRIZ	F	100079861018	B	15	JEFE DE SECCION D (B)
2021	03	106	AI08	E06	1	60	20	JUZGADO SEXTO CIVIL DE TIJUANA	TIJUANA	2292027	RIVERO ORTIZ CONCEPCION LUCERO	F	100000761088	B	15	JEFE DE SECCION D (B)
2021	03	106	AI08	E06	1	60	20	JUZGADO SEXTO CIVIL DE TIJUANA	TIJUANA	2292379	HERNANDEZ ROMERO INDIRA ESTHER	F	1T0078532327	C	16	SECRETARIO ACTUARIO (C)
2021	03	106	AI08	E06	1	60	20	JUZGADO SEXTO CIVIL DE TIJUANA	TIJUANA	2294045	IBARRA GARCIA NIDIA ESTELA	F	110093281449	B	15	JEFE DE SECCION D (B)
2021	03	106	AI08	E06	1	60	20	JUZGADO SEXTO CIVIL DE TIJUANA	TIJUANA	2295253	MONTES RODRIGUEZ MANUEL IVAN	M	100090651013	B	15	JEFE DE SECCION D (B)
2021	03	106	AI08	E06	1	60	20	JUZGADO SEXTO CIVIL DE TIJUANA	TIJUANA	2296674	ACOSTA VELASCO ROSA MARIA	F	100091611013	B	15	JEFE DE SECCION D (B)
2021	03	106	AI08	E06	1	60	20	JUZGADO SEXTO CIVIL DE TIJUANA	TIJUANA	2299835	PERALTA ROBLES MARIA DEL SOCORRO	F	2U0000612192	C	19A	JUEZ DE PRIMERA INSTANCIA (C)
2021	03	106	AI08	E06	1	60	20	JUZGADO SEXTO CIVIL DE TIJUANA	TIJUANA	3045191	GONZALEZ RIEDEL BEATRIZ	F	1A0078622284	C	16	SECRETARIO DE ACUERDOS (C)
2021	03	106	AI08	E06	1	60	20	JUZGADO SEXTO CIVIL DE TIJUANA	TIJUANA	3047188	ARMENTA PACHECO CLAUDIA	F	1T0120532327	C	16	SECRETARIO ACTUARIO (C)
2021	03	106	AI08	E06	1	60	20	JUZGADO SEXTO CIVIL DE TIJUANA	TIJUANA	3053909	GARCIA FLORES ANA LILIA	F	100100351013	B	04	AUXILIAR ADMVO NIV.04 (B)
2021	03	106	AI08	E06	1	60	20	JUZGADO SEXTO CIVIL DE TIJUANA	TIJUANA	3061738	ADAME ALBA GIANNA MARITZA	F	110097202284	C	16	SECRETARIO DE ACUERDOS (C)

**PODER JUDICIAL DEL ESTADO DE BAJA CALIFORNIA  
PLANTILLA DE PERSONAL  
PRESUPUESTO DE EGRESOS 2021**

AÑO	RAMO	DEP	AI	PGR	TG	FTE	LOC	DEPENDENCIA	PARTIDO JUDICIAL	NO. DE EMPLEADO	NOMBRE	SEXO	PLAZA	TIPO	NIVEL	CATEGORIA
2021	03	106	AI08	E06	1	60	20	JUZGADO SEXTO CIVIL DE TIJUANA	TIJUANA	3075454	GUTIERREZ NILA SHERLY RUBI	F	100000691015	C	02	AUXILIAR ADMINISTRATIVO (C)
2021	03	106	AI08	E06	1	60	20	JUZGADO SEXTO CIVIL DE TIJUANA	TIJUANA	9001067	FISHER LIZARRAGA CECILIA GUADALUPE	F	1A0078602284	C	16	SECRETARIO DE ACUERDOS (C)
2021	03	306	AI10	E06	1	60	20	JUZGADO SEXTO PENAL DE TIJUANA	TIJUANA	VACANTE	VACANTE	-	170112172327	C	16	SECRETARIO ACTUARIO (C)
2021	03	103	AI08	E06	1	60	30	JUZGADO TERCERO CIVIL DE ENSENADA	ENSENADA	2140777	GONZALEZ SANTILLANES OLGA ALICIA	F	100010741087	B	16	JEFE DE SECCION E (B)
2021	03	103	AI08	E06	1	60	30	JUZGADO TERCERO CIVIL DE ENSENADA	ENSENADA	2141343	GONZALEZ RUIZ CESARINA ALICIA O	F	1A0048092284	C	16	SECRETARIO DE ACUERDOS (C)
2021	03	103	AI08	E06	1	60	30	JUZGADO TERCERO CIVIL DE ENSENADA	ENSENADA	214324K	VILLARREAL GARCIA JESUS ALBERTO	M	100002391303	B	16	JEFE DE SECCION E (B)
2021	03	103	AI08	E06	1	60	30	JUZGADO TERCERO CIVIL DE ENSENADA	ENSENADA	2165959	DIAZ GREEN PEDRO DE JESUS	M	1A0002912284	C	16	SECRETARIO DE ACUERDOS (C)
2021	03	103	AI08	E06	1	60	30	JUZGADO TERCERO CIVIL DE ENSENADA	ENSENADA	2180161	HERNANDEZ ESTRADA CLAUDIA	F	100070671208	B	16	JEFE DE SECCION E (B)
2021	03	103	AI08	E06	1	60	30	JUZGADO TERCERO CIVIL DE ENSENADA	ENSENADA	2290776	ISLAS REYNA EFRAIN	M	1J0002892192	C	19A	JUEZ DE PRIMERA INSTANCIA (C)
2021	03	103	AI08	E06	1	60	30	JUZGADO TERCERO CIVIL DE ENSENADA	ENSENADA	2291296	HUERTA SILVA MERCEDES	F	110095841013	B	15	JEFE DE SECCION D (B)
2021	03	103	AI08	E06	1	60	30	JUZGADO TERCERO CIVIL DE ENSENADA	ENSENADA	2292351	CASTRO MARQUEZ JOSEFINA	F	110092831449	B	15	JEFE DE SECCION D (B)
2021	03	103	AI08	E06	1	60	30	JUZGADO TERCERO CIVIL DE ENSENADA	ENSENADA	2294122	CORTEZ CASSIO ZULMA IDALID	F	110097182327	C	16	SECRETARIO ACTUARIO (C)
2021	03	103	AI08	E06	1	60	30	JUZGADO TERCERO CIVIL DE ENSENADA	ENSENADA	2297115	GUERRERO AMARO VERONICA RUTH	F	170091082327	C	16	SECRETARIO ACTUARIO (C)
2021	03	103	AI08	E06	1	60	30	JUZGADO TERCERO CIVIL DE ENSENADA	ENSENADA	2297268	MORENO ZAMORA MAYRA	F	110093061013	B	15	JEFE DE SECCION D (B)
2021	03	103	AI08	E06	1	60	30	JUZGADO TERCERO CIVIL DE ENSENADA	ENSENADA	2297345	MONTAÑA GARIBALDI GASTON RAFAEL	M	110093081013	B	10	SUB-JEFE DE SECCION (B)
2021	03	103	AI08	E06	1	60	30	JUZGADO TERCERO CIVIL DE ENSENADA	ENSENADA	2297865	MARTINEZ ANAYA SANTOS GAMALIEL	M	110094001013	B	09	AUXILIAR DE ANALISTA ADMVO.(B)
2021	03	103	AI08	E06	1	60	30	JUZGADO TERCERO CIVIL DE ENSENADA	ENSENADA	2297879	CALDERON VILLALBAZO JOSE GILBERTO	M	100102051013	B	10	AUXILIAR DE ANALISTA ADMVO.(B)
2021	03	103	AI08	E06	1	60	30	JUZGADO TERCERO CIVIL DE ENSENADA	ENSENADA	3041358	AMEZCUA CASTRO ANA KATYNA	F	370000122327	C	16	SECRETARIO ACTUARIO (C)
2021	03	103	AI08	E06	1	60	30	JUZGADO TERCERO CIVIL DE ENSENADA	ENSENADA	3042893	FUERTE OVIEDO SERGIO ARTURO	M	1A0100912264	C	16	SECRETARIO DE ACUERDOS (C)
2021	03	103	AI08	E06	1	60	30	JUZGADO TERCERO CIVIL DE ENSENADA	ENSENADA	3043953	CASTELLANOS PAREDES STEPHANIE	F	100123951021	B	03	AUXILIAR ADMVO NIV.02 (B)
2021	03	103	AI08	E06	1	60	30	JUZGADO TERCERO CIVIL DE ENSENADA	ENSENADA	3047889	CASTILLO SALAS VALERIA ODETTE	F	100127851013	B	02	AUXILIAR ADMVO NIV.02 (B)
2021	03	103	AI08	E06	1	60	30	JUZGADO TERCERO CIVIL DE ENSENADA	ENSENADA	3048100	MENDOZA FONSECA LUZ MARIA	F	100126371013	B	03	AUXILIAR ADMVO NIV.02 (B)
2021	03	103	AI08	E06	1	60	30	JUZGADO TERCERO CIVIL DE ENSENADA	ENSENADA	3048897	GIL ACOSTA DEBORA	F	170100062343	C	16	SECRETARIO ACTUARIO (C)
2021	03	103	AI08	E06	1	60	30	JUZGADO TERCERO CIVIL DE ENSENADA	ENSENADA	3072713	HERNANDEZ JASSO MICHELLE	F	100098011013	C	02	AUXILIAR ADMINISTRATIVO (C)
2021	03	103	AI08	E06	1	60	30	JUZGADO TERCERO CIVIL DE ENSENADA	ENSENADA	900143T	DUARTE ARREDONDO MANUELA	F	110093141013	B	16	JEFE DE SECCION E (B)
2021	03	103	AI08	E06	1	60	10	JUZGADO TERCERO CIVIL DE MEXICALI	MEXICALI	2136526	PEREZ MENDOZA ALEJANDRO	M	100049621068	B	16	JEFE DE SECCION E (B)
2021	03	103	AI08	E06	1	60	10	JUZGADO TERCERO CIVIL DE MEXICALI	MEXICALI	2146337	DUARTE MAGAÑA JORGE	M	1J0077932433	C	19A	JUEZ DE PRIMERA INSTANCIA (C)
2021	03	103	AI08	E06	1	60	10	JUZGADO TERCERO CIVIL DE MEXICALI	MEXICALI	2185476	ULLOA RAMIREZ MARIA ELENA	F	100050331018	B	16	JEFE DE SECCION E (B)
2021	03	103	AI08	E06	1	60	10	JUZGADO TERCERO CIVIL DE MEXICALI	MEXICALI	2289887	PABLOS ROBLES ANA DOLORES	F	100060911016	B	16	JEFE DE SECCION E (B)
2021	03	103	AI08	E06	1	60	10	JUZGADO TERCERO CIVIL DE MEXICALI	MEXICALI	229310K	GARCIA ESTEBAN AVRIL	F	1A0049292284	C	16	SECRETARIO DE ACUERDOS (C)
2021	03	103	AI08	E06	1	60	10	JUZGADO TERCERO CIVIL DE MEXICALI	MEXICALI	2295588	VERGARA SANCHEZ DAYANARA	F	1A0001222284	C	16	SECRETARIO DE ACUERDOS (C)
2021	03	103	AI08	E06	1	60	10	JUZGADO TERCERO CIVIL DE MEXICALI	MEXICALI	2296518	LOERA NAVARRETE MARIA TITO	F	170070582327	C	16	SECRETARIO ACTUARIO (C)
2021	03	103	AI08	E06	1	60	10	JUZGADO TERCERO CIVIL DE MEXICALI	MEXICALI	2297194	AVALOS SANCHEZ RICARDO	M	110094231449	B	15	JEFE DE SECCION D (B)
2021	03	103	AI08	E06	1	60	10	JUZGADO TERCERO CIVIL DE MEXICALI	MEXICALI	2299872	PERDOMO GALLEGOS ELIZABETH	F	100098181449	B	08	OFICIAL ADMINISTRATIVO B (B)
2021	03	103	AI08	E06	1	60	10	JUZGADO TERCERO CIVIL DE MEXICALI	MEXICALI	3041919	ORDOÑEZ VILLARREAL BEATRIZ	F	100090101011	B	09	AUXILIAR DE ANALISTA ADMVO.(B)
2021	03	103	AI08	E06	1	60	10	JUZGADO TERCERO CIVIL DE MEXICALI	MEXICALI	3045504	MEDINA ARELLANO JESSICA FAVIOLA	F	1A0099122284	C	16	SECRETARIO DE ACUERDOS (C)
2021	03	103	AI08	E06	1	60	10	JUZGADO TERCERO CIVIL DE MEXICALI	MEXICALI	3045723	SAMANO MURILLO LUIS ENRIQUE	M	100112951013	B	06	AUXILIAR ADMVO NIV.06 (B)
2021	03	103	AI08	E06	1	60	10	JUZGADO TERCERO CIVIL DE MEXICALI	MEXICALI	3046356	ACOSTA DUEÑEZ KARINA	F	1A0001242284	C	16	SECRETARIO DE ACUERDOS (C)
2021	03	103	AI08	E06	1	60	10	JUZGADO TERCERO CIVIL DE MEXICALI	MEXICALI	3048715	GARCIA CABRALES EVELIA	F	170001372327	C	16	SECRETARIO ACTUARIO (C)
2021	03	103	AI08	E06	1	60	10	JUZGADO TERCERO CIVIL DE MEXICALI	MEXICALI	3051268	NAVA URDIALES LAURA MAYELA	F	100119781013	B	05	AUXILIAR ADMVO NIV.05 (B)
2021	03	103	AI08	E06	1	60	10	JUZGADO TERCERO CIVIL DE MEXICALI	MEXICALI	3055330	RODRIGUEZ ORTIZ MARIABEL	F	100122031020	B	03	AUXILIAR ADMVO NIV.03 (B)
2021	03	103	AI08	E06	1	60	10	JUZGADO TERCERO CIVIL DE MEXICALI	MEXICALI	3058504	ALVAREZ MARTINEZ SALVADOR ALEJANDRO	M	170017632327	C	16	SECRETARIO ACTUARIO (C)
2021	03	103	AI08	E06	1	60	10	JUZGADO TERCERO CIVIL DE MEXICALI	MEXICALI	3060739	ARIAS MOLINA MARIA FERNANDA	F	100124561022	B	03	AUXILIAR ADMVO NIV.03 (B)
2021	03	103	AI08	E06	1	60	10	JUZGADO TERCERO CIVIL DE MEXICALI	MEXICALI	3062134	JAUREGUI MENDOZA LUIS CARLOS	M	110120382026	C	02	AUXILIAR ADMINISTRATIVO (C)
2021	03	103	AI08	E06	1	60	10	JUZGADO TERCERO CIVIL DE MEXICALI	MEXICALI	3069053	BALION ZAMBRANO EMMANUEL	M	170001212327	C	16	SECRETARIO ACTUARIO (C)
2021	03	103	AI08	E06	1	60	20	JUZGADO TERCERO CIVIL DE TIJUANA	TIJUANA	2289748	CASTRO FLORES EONICE	F	100050161018	B	16	JEFE DE SECCION E (B)
2021	03	103	AI08	E06	1	60	20	JUZGADO TERCERO CIVIL DE TIJUANA	TIJUANA	2290580	MURILLO GOMEZ MARIA ANTONIETA	F	1A0049862284	C	16	SECRETARIO DE ACUERDOS (C)
2021	03	103	AI08	E06	1	60	20	JUZGADO TERCERO CIVIL DE TIJUANA	TIJUANA	2290822	SANCHEZ VAZQUEZ MIRIAM	F	170002602284	C	16	SECRETARIO DE ACUERDOS (C)
2021	03	103	AI08	E06	1	60	20	JUZGADO TERCERO CIVIL DE TIJUANA	TIJUANA	2291998	BECERRA DIAZ JUAN JAVIER	M	100001631301	B	15	JEFE DE SECCION D (B)
2021	03	103	AI08	E06	1	60	20	JUZGADO TERCERO CIVIL DE TIJUANA	TIJUANA	2292686	MORALES ARREDONDO MARTHA LETICIA	F	100012271018	B	15	JEFE DE SECCION D (B)
2021	03	103	AI08	E06	1	60	20	JUZGADO TERCERO CIVIL DE TIJUANA	TIJUANA	2292715	FLORES PALOMARES JOSE JOB	M	110092961013	B	15	JEFE DE SECCION D (B)
2021	03	103	AI08	E06	1	60	20	JUZGADO TERCERO CIVIL DE TIJUANA	TIJUANA	2293266	FRAYRE DE LA O JESUS GERARDO	M	170105302327	C	16	SECRETARIO ACTUARIO (C)
2021	03	103	AI08	E06	1	60	20	JUZGADO TERCERO CIVIL DE TIJUANA	TIJUANA	2298337	LOPEZ DUARTE MARTHA BEATRIZ	F	100090681013	B	10	SUB-JEFE DE SECCION (B)
2021	03	103	AI08	E06	1	60	20	JUZGADO TERCERO CIVIL DE TIJUANA	TIJUANA	2299377	YAÑEZ DURAN REBECA	F	2A0000492284	C	16	SECRETARIO DE ACUERDOS (C)
2021	03	103	AI08	E06	1	60	20	JUZGADO TERCERO CIVIL DE TIJUANA	TIJUANA	3046309	OCAMPO VALLE JAVIER ANTONIO	M	100101881013	B	09	AUXILIAR DE ANALISTA ADMVO.(B)
2021	03	103	AI08	E06	1	60	20	JUZGADO TERCERO CIVIL DE TIJUANA	TIJUANA	3047305	OSORIO FLORES NANCY CRISTINA	F	100100111013	B	10	AUXILIAR DE ANALISTA ADMVO.(B)
2021	03	103	AI08	E06	1	60	20	JUZGADO TERCERO CIVIL DE TIJUANA	TIJUANA	3049159	MENDEZ MURILLO DEBORAH MARILYN	F	1A0001402284	C	16	SECRETARIO DE ACUERDOS (C)
2021	03	103	AI08	E06	1	60	20	JUZGADO TERCERO CIVIL DE TIJUANA	TIJUANA	3050957	RAMIREZ SIMENTAL MARIA PALOMA	F	100101901013	B	08	OFICIAL ADMINISTRATIVO B (B)
2021	03	103	AI08	E06	1	60	20	JUZGADO TERCERO CIVIL DE TIJUANA	TIJUANA	3053775	OLGUIN GALLEGOS NILSEN	F	100090721013	B	02	AUXILIAR ADMVO. NIV.01 (B)
2021	03	103	AI08	E06	1	60	20	JUZGADO TERCERO CIVIL DE TIJUANA	TIJUANA	3057389	DIAZ RODRIGUEZ NORMA ISABEL	F	110097192327	C	16	SECRETARIO ACTUARIO (C)
2021	03	103	AI08	E06	1	60	20	JUZGADO TERCERO CIVIL DE TIJUANA	TIJUANA	3063005	HERNANDEZ DIAZ MIRIAM LETICIA	F	100109011013	B	02	AUXILIAR ADMVO NIV.02 (B)
2021	03	103	AI08	E06	1	60	20	JUZGADO TERCERO CIVIL DE TIJUANA	TIJUANA	3067008	REYNA SMITH BRENDA LUCIA	F	110007842026	C	02	AUXILIAR ADMINISTRATIVO (C)
2021	03	103	AI08	E06	1	60	20	JUZGADO TERCERO CIVIL DE TIJUANA	TIJUANA	3070833	ORTEGA SANDOVAL NALLELY BRISEL	F	110126952242	C	14	PROFESIONISTA ESPECIALIZADO(C)
2021	03	103	AI08	E06	1	60	20	JUZGADO TERCERO CIVIL DE TIJUANA	TIJUANA	900136T	MAGAÑA BECERRA EDUARDO	M	370000262327	C	16	SECRETARIO ACTUARIO (C)
2021	03	103	AI08	E06	1	60	20	JUZGADO TERCERO CIVIL DE TIJUANA	TIJUANA	900297T	FONSECA VIZCAINO ALFONSO	M	1J0001352192	C	19A	JUEZ DE PRIMERA INSTANCIA (C)
2021	03	103	AI08	E06	1	60	20	JUZGADO TERCERO CIVIL DE TIJUANA	TIJUANA	900341T	CANALES RAMIREZ JORGE	M	370000312327	C	16	SECRETARIO ACTUARIO (C)
2021	03	203	AI09	E06	1	60	10	JUZGADO TERCERO FAMILIAR DE MEXICALI	MEXICALI	2109997	ULLOA RAMIREZ MARICELA	F	100000551207	B	16	JEFE DE SECCION E (B)

**PODER JUDICIAL DEL ESTADO DE BAJA CALIFORNIA  
PLANTILLA DE PERSONAL  
PRESUPUESTO DE EGRESOS 2021**

AÑO	RAMO	DEP	AI	PGR	TG	FTE	LOC	DEPENDENCIA	PARTIDO JUDICIAL	NO. DE EMPLEADO	NOMBRE	SEXO	PLAZA	TIPO	NIVEL	CATEGORIA
2021	03	203	A109	E06	1	60	10	JUZGADO TERCERO FAMILIAR DE MEXICALI	MEXICALI	2123983	RUIZ PARRA BERTHA ALICIA	F	1T0078042343	C	16	SECRETARIO ACTUARIO (C)
2021	03	203	A109	E06	1	60	10	JUZGADO TERCERO FAMILIAR DE MEXICALI	MEXICALI	2171416	NUÑEZ PINEDA ROSA ISELA	F	10006191088	B	16	JEFE DE SECCION E (B)
2021	03	203	A109	E06	1	60	10	JUZGADO TERCERO FAMILIAR DE MEXICALI	MEXICALI	2188378	DE ANDA FLORES ARACELI	F	1A0101512284	B	16	SECRETARIO DE ACUERDOS (C)
2021	03	203	A109	E06	1	60	10	JUZGADO TERCERO FAMILIAR DE MEXICALI	MEXICALI	2291984	CERVANTES MARQUEZ MARICELA	F	100090321015	B	15	JEFE DE SECCION D (B)
2021	03	203	A109	E06	1	60	10	JUZGADO TERCERO FAMILIAR DE MEXICALI	MEXICALI	3041111	ONAË GERARDO ALEJANDRINA	F	1A0101522284	C	16	SECRETARIO DE ACUERDOS (C)
2021	03	203	A109	E06	1	60	10	JUZGADO TERCERO FAMILIAR DE MEXICALI	MEXICALI	3043862	BRIONES ACOSTA YASSER ANTONIO	M	100098281013	B	07	OFICIAL ADMINISTRATIVO B (B)
2021	03	203	A109	E06	1	60	10	JUZGADO TERCERO FAMILIAR DE MEXICALI	MEXICALI	3043875	FLORES GODINEZ IGNACIO DANIEL	M	100114818103	B	07	AUXILIAR ADMVO NIV.06 (B)
2021	03	203	A109	E06	1	60	10	JUZGADO TERCERO FAMILIAR DE MEXICALI	MEXICALI	3048155	MARINEZ BASTIDAS MARIA GABRIELA	F	100114341013	B	06	AUXILIAR ADMVO NIV.06 (B)
2021	03	203	A109	E06	1	60	10	JUZGADO TERCERO FAMILIAR DE MEXICALI	MEXICALI	3048617	VILLASEÑOR OCHOA ROCIO YADIRA	F	1A0101542284	C	16	SECRETARIO DE ACUERDOS (C)
2021	03	203	A109	E06	1	60	10	JUZGADO TERCERO FAMILIAR DE MEXICALI	MEXICALI	3054784	HERNANDEZ SALAZAR OMAR GONZALO	M	100122441020	B	03	COMISARIO NIVEL 03 (B)
2021	03	203	A109	E06	1	60	10	JUZGADO TERCERO FAMILIAR DE MEXICALI	MEXICALI	3055277	GUTIERREZ BAÑUELOS GILBERTO MICHELLE	M	100127821013	B	02	AUXILIAR ADMVO. NIV.01 (B)
2021	03	203	A109	E06	1	60	10	JUZGADO TERCERO FAMILIAR DE MEXICALI	MEXICALI	3056020	MOLINA LEYVA MARICELA	F	1A0049242284	C	16	SECRETARIO DE ACUERDOS (C)
2021	03	203	A109	E06	1	60	10	JUZGADO TERCERO FAMILIAR DE MEXICALI	MEXICALI	3058052	YAÑEZ SILVA JOHANA GUADALUPE	F	100127121013	B	03	AUXILIAR ADMVO NIV.02 (B)
2021	03	203	A109	E06	1	60	10	JUZGADO TERCERO FAMILIAR DE MEXICALI	MEXICALI	3069762	DIAZ LOPEZ FERNANDA ALEJANDRA	F	1T0101562327	C	16	SECRETARIO ACTUARIO (C)
2021	03	203	A109	E06	1	60	10	JUZGADO TERCERO FAMILIAR DE MEXICALI	MEXICALI	3071742	GOMEZLLANOS REYNOSO EDITH MARCELA	F	110095952026	C	02	AUXILIAR ADMINISTRATIVO (C)
2021	03	203	A109	E06	1	60	10	JUZGADO TERCERO FAMILIAR DE MEXICALI	MEXICALI	3074113	VILLA CAZAREZ JORGE EDIET	M	1T0101572327	C	16	SECRETARIO ACTUARIO (C)
2021	03	203	A109	E06	1	60	10	JUZGADO TERCERO FAMILIAR DE MEXICALI	MEXICALI	3075371	CAHUIS LEON RIGOBERTO STEVEN	M	110101692026	C	02	AUXILIAR ADMINISTRATIVO (C)
2021	03	203	A109	E06	1	60	10	JUZGADO TERCERO FAMILIAR DE MEXICALI	MEXICALI	900039T	ABRIL OLIVAS VERONICA	F	100041571063	B	16	JEFE DE SECCION E (B)
2021	03	203	A109	E06	1	60	10	JUZGADO TERCERO FAMILIAR DE MEXICALI	MEXICALI	900092T	LOPEZ GALINDO CARMEN ALICIA	F	1J0101502192	C	19A	JUEZ DE PRIMERA INSTANCIA (C)
2021	03	203	A109	E06	1	60	20	JUZGADO TERCERO FAMILIAR DE TIJUANA	TIJUANA	2155139	MAGAÑA CASTILLO JOSEFINA	F	1J0102982192	C	19A	JUEZ DE PRIMERA INSTANCIA (C)
2021	03	203	A109	E06	1	60	20	JUZGADO TERCERO FAMILIAR DE TIJUANA	TIJUANA	2290333	GALLARDO HERNANDEZ ADRIAN JULIAN	M	1T0103152327	C	16	SECRETARIO ACTUARIO (C)
2021	03	203	A109	E06	1	60	20	JUZGADO TERCERO FAMILIAR DE TIJUANA	TIJUANA	2291234	HERNANDEZ CAMBEROS ALEJANDRA	F	10009261013	B	15	JEFE DE SECCION D (B)
2021	03	203	A109	E06	1	60	20	JUZGADO TERCERO FAMILIAR DE TIJUANA	TIJUANA	2295330	NAVARRO HERNANDEZ MARIA DE LOURDES	F	100018601011	B	09	OFICIAL ADMINISTRATIVO A (B)
2021	03	203	A109	E06	1	60	20	JUZGADO TERCERO FAMILIAR DE TIJUANA	TIJUANA	2295742	VILLA PADILLA CRISTINA ELIZABETH	F	110093541013	B	15	JEFE DE SECCION D (B)
2021	03	203	A109	E06	1	60	20	JUZGADO TERCERO FAMILIAR DE TIJUANA	TIJUANA	2298400	PLATA GARCIA JOSE ALBERTO	M	100103661018	B	15	JEFE DE SECCION D (B)
2021	03	203	A109	E06	1	60	20	JUZGADO TERCERO FAMILIAR DE TIJUANA	TIJUANA	3041279	CORTES BECERRA DIEGO BARUCH	M	1A0125032284	C	16	SECRETARIO DE ACUERDOS (C)
2021	03	203	A109	E06	1	60	20	JUZGADO TERCERO FAMILIAR DE TIJUANA	TIJUANA	3043694	ACEVEDO NARVAEZ ALEJANDRO	M	110102962643	C	01	COMISARIO NIVEL. 01 (C)
2021	03	203	A109	E06	1	60	20	JUZGADO TERCERO FAMILIAR DE TIJUANA	TIJUANA	3044524	ESCOBAR TANNYA ALEJANDRINA	F	110102902026	C	02	AUXILIAR ADMINISTRATIVO (C)
2021	03	203	A109	E06	1	60	20	JUZGADO TERCERO FAMILIAR DE TIJUANA	TIJUANA	3044999	VILLARESPE MUÑOZ MARIA TERESA	F	1A0103122284	C	16	SECRETARIO DE ACUERDOS (C)
2021	03	203	A109	E06	1	60	20	JUZGADO TERCERO FAMILIAR DE TIJUANA	TIJUANA	3046718	TORRES ALVARADO PERLA ISELA	F	1A0008572284	C	16	SECRETARIO DE ACUERDOS (C)
2021	03	203	A109	E06	1	60	20	JUZGADO TERCERO FAMILIAR DE TIJUANA	TIJUANA	3056144	CASTRO LOPEZ ANGELICA YUDITH	F	1T0103142327	C	16	SECRETARIO ACTUARIO (C)
2021	03	203	A109	E06	1	60	20	JUZGADO TERCERO FAMILIAR DE TIJUANA	TIJUANA	3059642	SOTO MUNGUIA SAMUEL	M	1T0103132327	C	16	SECRETARIO ACTUARIO (C)
2021	03	203	A109	E06	1	60	20	JUZGADO TERCERO FAMILIAR DE TIJUANA	TIJUANA	3061017	LOPEZ SALAS MARIA DE JESUS	F	110102922026	C	02	AUXILIAR ADMINISTRATIVO (C)
2021	03	203	A109	E06	1	60	20	JUZGADO TERCERO FAMILIAR DE TIJUANA	TIJUANA	3062424	BARAJAS MADRIGAL YOLANDA	F	110102892026	C	02	AUXILIAR ADMINISTRATIVO (C)
2021	03	203	A109	E06	1	60	20	JUZGADO TERCERO FAMILIAR DE TIJUANA	TIJUANA	3062705	MORA FIGUEROA MARIA DE JESUS	F	110102862026	C	02	AUXILIAR ADMINISTRATIVO (C)
2021	03	203	A109	E06	1	60	20	JUZGADO TERCERO FAMILIAR DE TIJUANA	TIJUANA	3067575	HERNANDEZ VICENCIO KAREN DANIELA	F	1T0103162327	C	16	SECRETARIO ACTUARIO (C)
2021	03	203	A109	E06	1	60	20	JUZGADO TERCERO FAMILIAR DE TIJUANA	TIJUANA	3069852	GONZALEZ COTA ALEJANDRA ELIZABETH	F	110102912026	C	02	AUXILIAR ADMINISTRATIVO (C)
2021	03	203	A109	E06	1	60	20	JUZGADO TERCERO FAMILIAR DE TIJUANA	TIJUANA	3073165	MALOF MORIEL AILYN	F	110102942026	C	02	AUXILIAR ADMINISTRATIVO (C)
2021	03	203	A109	E06	1	60	20	JUZGADO TERCERO FAMILIAR DE TIJUANA	TIJUANA	3073697	CASTRO MORGAN ELLIOT MANUEL	M	100101081013	C	01	AUX. ADMVO. INTERINO NIV.01 (C)
2021	03	203	A109	E06	1	60	20	JUZGADO TERCERO FAMILIAR DE TIJUANA	TIJUANA	3074979	LOPEZ SIORDIA FLOR STEPHANIE	F	110102872026	B	01	AUXILIAR ADMINISTRATIVO (C)
2021	03	203	A109	E06	1	60	20	JUZGADO TERCERO FAMILIAR DE TIJUANA	TIJUANA	3075661	GODINEZ GARCIA ESPERANZA	F	110124892026	C	02	AUXILIAR ADMINISTRATIVO (C)
2021	03	203	A109	E06	1	60	20	JUZGADO TERCERO FAMILIAR DE TIJUANA	TIJUANA	900138T	VALENZUELA MORA LUIS CARLOS	M	1A0103092284	C	16	SECRETARIO DE ACUERDOS (C)
2021	03	203	A109	E06	1	60	20	JUZGADO TERCERO FAMILIAR DE TIJUANA	TIJUANA	900378T	DE LA TORRE GALVAN LAURA	F	1A0103112284	C	16	SECRETARIO DE ACUERDOS (C)
2021	03	303	A110	E06	1	60	20	JUZGADO TERCERO PENAL DE TIJUANA	TIJUANA	2098301	LEON GONZALEZ GLORIA	F	100001061303	B	16	JEFE DE SECCION E (B)
2021	03	303	A110	E06	1	60	20	JUZGADO TERCERO PENAL DE TIJUANA	TIJUANA	2289552	HERRERA ROBLES FLAVIO	M	10002292192	C	19A	JUEZ DE PRIMERA INSTANCIA (C)
2021	03	303	A110	E06	1	60	20	JUZGADO TERCERO PENAL DE TIJUANA	TIJUANA	2290043	RAMOS SOLORZANO EVA DEL ROSARIO	F	100079891018	B	16	JEFE DE SECCION E (B)
2021	03	303	A110	E06	1	60	20	JUZGADO TERCERO PENAL DE TIJUANA	TIJUANA	2290395	CERVANTES CHICO YESSICA MARIA	F	3T0000232327	C	16	SECRETARIO ACTUARIO (C)
2021	03	303	A110	E06	1	60	20	JUZGADO TERCERO PENAL DE TIJUANA	TIJUANA	2293158	VALENZUELA GALVAN BRANDA ESTHER	F	1A0010092284	C	16	SECRETARIO DE ACUERDOS (C)
2021	03	303	A110	E06	1	60	20	JUZGADO TERCERO PENAL DE TIJUANA	TIJUANA	2294838	MORALES BELLOZO PATRICIA IRENE	F	100090661013	B	15	JEFE DE SECCION D (B)
2021	03	303	A110	E06	1	60	20	JUZGADO TERCERO PENAL DE TIJUANA	TIJUANA	2295145	PEREZ ZARAGOZA NORMA LIZZETH	F	1A0002792284	C	16	SECRETARIO DE ACUERDOS (C)
2021	03	303	A110	E06	1	60	20	JUZGADO TERCERO PENAL DE TIJUANA	TIJUANA	304138T	VERDIN RODRIGUEZ VERGÍN GUADALUPE	F	100091461013	B	08	OFICIAL ADMINISTRATIVO B (B)
2021	03	303	A110	E06	1	60	20	JUZGADO TERCERO PENAL DE TIJUANA	TIJUANA	3044262	RUIZ SOLIS BACILIO	M	100097581013	B	10	COMISARIO NIVEL 09 (B)
2021	03	303	A110	E06	1	60	20	JUZGADO TERCERO PENAL DE TIJUANA	TIJUANA	3044598	GARCIA CASTILLO TOMAS	M	100100431449	B	10	COMISARIO NIVEL 09 (B)
2021	03	303	A110	E06	1	60	20	JUZGADO TERCERO PENAL DE TIJUANA	TIJUANA	3047982	CISNEROS GALLARDO YADIRA ARACELI	F	1A0001112284	C	16	SECRETARIO DE ACUERDOS (C)
2021	03	303	A110	E06	1	60	20	JUZGADO TERCERO PENAL DE TIJUANA	TIJUANA	3049775	MAGAÑA RUBIO PAOLA LETICIA	F	100011541087	B	07	AUXILIAR ADMVO NIV.06 (B)
2021	03	303	A110	E06	1	60	20	JUZGADO TERCERO PENAL DE TIJUANA	TIJUANA	3052309	RABAGO LARA REBECA	F	110096612327	C	16	SECRETARIO ACTUARIO (C)
2021	03	303	A110	E06	1	60	20	JUZGADO TERCERO PENAL DE TIJUANA	TIJUANA	3056777	MEDRANO SOLANO CLAUDIA	F	100100201013	B	05	AUXILIAR ADMVO NIV.04 (B)
2021	03	303	A110	E06	1	60	20	JUZGADO TERCERO PENAL DE TIJUANA	TIJUANA	3059318	OJEDA VARELA GUILLERMINA	F	100049681011	B	05	AUXILIAR ADMVO NIV.04 (B)
2021	03	303	A110	E06	1	60	20	JUZGADO TERCERO PENAL DE TIJUANA	TIJUANA	3060533	AGUAYO ASTORGA GLORIA CAROLINA	F	110112262026	C	02	AUXILIAR ADMINISTRATIVO (C)
2021	03	303	A110	E06	1	60	20	JUZGADO TERCERO PENAL DE TIJUANA	TIJUANA	3066000	MARTINEZ FIGUEROA CARLOS ALBERTO	M	1A0125002284	C	16	SECRETARIO DE ACUERDOS (C)
2021	03	303	A110	E06	1	60	20	JUZGADO TERCERO PENAL DE TIJUANA	TIJUANA	900003T	FERNANDEZ ZAMORA LILIA	F	100010001085	B	16	JEFE DE SECCION E (B)
2021	03	303	A110	E06	1	60	20	JUZGADO TERCERO PENAL DE TIJUANA	TIJUANA	900018T	ROMERO VALENZUELA SUSANA PATRICIA	F	100001391088	B	16	JEFE DE SECCION E (B)
2021	03	303	A110	E06	1	60	20	JUZGADO TERCERO PENAL DE TIJUANA	TIJUANA	900162T	SANCHEZ RODRIGUEZ CELINA TERESA	F	100124311304	B	15	JEFE DE SECCION D (B)
2021	03	303	A110	E06	1	60	20	JUZGADO TERCERO PENAL DE TIJUANA	TIJUANA	900377T	RAMIREZ BUENDIA LUCIA NORMA	F	100002731304	B	16	JEFE DE SECCION E (B)
2021	03	303	A110	E06	1	60	20	JUZGADO TERCERO PENAL DE TIJUANA	TIJUANA	900384T	CASTAÑEDA RAMIREZ SARA	F	110091031013	B	15	SUB-JEFE DE SECCION (B)
2021	03	303	A110	E06	1	60	20	JUZGADO TERCERO PENAL DE TIJUANA	TIJUANA	VACANTE	VACANTE	-	100097581013	C	02	AUXILIAR ADMINISTRATIVO (C)
2021	03	300	A110	E06	1	60	10	JUZGADO UNICO PENAL DE MEXICALI	MEXICALI	2039098	FIGUEROA TORRES DORA LEONOR	F	1A0100742284	C	16	SECRETARIO DE ACUERDOS (C)

**PODER JUDICIAL DEL ESTADO DE BAJA CALIFORNIA  
PLANTILLA DE PERSONAL  
PRESUPUESTO DE EGRESOS 2021**

AÑO	RAMO	DEP	AI	PGR	TG	FTE	LOC	DEPENDENCIA	PARTIDO JUDICIAL	NO. DE EMPLEADO	NOMBRE	SEXO	PLAZA	TIPO	NIVEL	CATEGORIA
2021	03	300	AI10	E06	1	60	10	JUZGADO UNICO PENAL DE MEXICALI	MEXICALI	2124012	RAMIREZ JIMENEZ MARIA DE JESUS	F	100002101304	B	16	JEFE DE SECCION E (B)
2021	03	300	AI10	E06	1	60	10	JUZGADO UNICO PENAL DE MEXICALI	MEXICALI	2150665	DUEÑAS GAYTAN MARIVEL	F	100049691087	B	16	JEFE DE SECCION E (B)
2021	03	300	AI10	E06	1	60	10	JUZGADO UNICO PENAL DE MEXICALI	MEXICALI	2173127	ROCABADO CASTRO ENRIQUE	M	1A0100752284	C	16	SECRETARIO DE ACUERDOS (C)
2021	03	300	AI10	E06	1	60	10	JUZGADO UNICO PENAL DE MEXICALI	MEXICALI	2289703	MACALPIN ESPINOZA MARIZELA	F	1J0100532192	C	19A	JEFE DE PRIMERA INSTANCIA (C)
2021	03	300	AI10	E06	1	60	10	JUZGADO UNICO PENAL DE MEXICALI	MEXICALI	2291402	GASTELUM MARTINEZ ELISABEL	F	100090241015	B	15	JEF DE SECCION D (B)
2021	03	300	AI10	E06	1	60	10	JUZGADO UNICO PENAL DE MEXICALI	MEXICALI	2293218	CASTILLO GARCIA ADRIAN	M	100000131011	B	15	JEFE DE SECCION D (B)
2021	03	300	AI10	E06	1	60	10	JUZGADO UNICO PENAL DE MEXICALI	MEXICALI	2293940	CORTEZ RIVERA MARIA JULIETA	F	1T0070722343	C	16	SECRETARIO ACTUARIO (C)
2021	03	300	AI10	E06	1	60	10	JUZGADO UNICO PENAL DE MEXICALI	MEXICALI	2295557	BURGOIN LOZANO RAQUEL	F	150048542292	C	17	SRIO. AUX. DE SRIA. GENERAL(C)
2021	03	300	AI10	E06	1	60	10	JUZGADO UNICO PENAL DE MEXICALI	MEXICALI	2295907	SAMANIEGO ZARATE ANA ROSA	F	100090221015	B	10	SUB-JEFE DE SECCION (B)
2021	03	300	AI10	E06	1	60	10	JUZGADO UNICO PENAL DE MEXICALI	MEXICALI	2296015	COVARRUBIAS MILLAN DALIA HAYDEE	F	1A0049332284	C	16	SECRETARIO DE ACUERDOS (C)
2021	03	300	AI10	E06	1	60	10	JUZGADO UNICO PENAL DE MEXICALI	MEXICALI	2297206	MELENDREZ CRUZ MARTINA AIDE	F	110092541015	B	15	JEFE DE SECCION D (B)
2021	03	300	AI10	E06	1	60	10	JUZGADO UNICO PENAL DE MEXICALI	MEXICALI	2297683	QUIÑONES MENDOZA MARIA LUISA	F	1A0002192284	C	16	SECRETARIO DE ACUERDOS (C)
2021	03	300	AI10	E06	1	60	10	JUZGADO UNICO PENAL DE MEXICALI	MEXICALI	3018252	ARROYO MAGDALENO ANA BERTHA	F	1T0100762327	C	16	SECRETARIO ACTUARIO (C)
2021	03	300	AI10	E06	1	60	10	JUZGADO UNICO PENAL DE MEXICALI	MEXICALI	3043136	OROZCO VASQUEZ ADRIANA	F	100098361013	B	10	AUXILIAR DE ANALISTA ADMVO.(B)
2021	03	300	AI10	E06	1	60	10	JUZGADO UNICO PENAL DE MEXICALI	MEXICALI	3053987	RAMOS MEZA NORMA ALICIA	F	100123231013	B	05	AUXILIAR ADMVO NIV.05 (B)
2021	03	300	AI10	E06	1	60	10	JUZGADO UNICO PENAL DE MEXICALI	MEXICALI	3057986	CANENCIA FLORES EDUARDO ENRIQUE	M	100124071021	B	03	COMISARIO NIVEL 03 (B)
2021	03	300	AI10	E06	1	60	10	JUZGADO UNICO PENAL DE MEXICALI	MEXICALI	3058256	URQUIDY MENDOZA MARGARITA	F	100127091013	B	03	AUXILIAR ADMVO NIV.02 (B)
2021	03	300	AI10	E06	1	60	10	JUZGADO UNICO PENAL DE MEXICALI	MEXICALI	9000737	GARCIA FABELA AURIAS	M	3T0000302327	C	16	SECRETARIO ACTUARIO (C)
2021	03	300	AI10	E06	1	60	10	JUZGADO UNICO PENAL DE MEXICALI	MEXICALI	9000987	HERAS ACOSTA NOREIDE KENIA	F	100002141016	B	16	JEFE DE SECCION E (B)
2021	03	300	AI10	E06	1	60	30	JUZGADO UNICO PENAL ENSENADA	ENSENADA	2119868	FLORES TREJO MARTHA	F	110112132192	C	19A	JUEZ DE PRIMERA INSTANCIA (C)
2021	03	300	AI10	E06	1	60	30	JUZGADO UNICO PENAL ENSENADA	ENSENADA	2139857	ESCOBAR MEDINA CARMEN JULIA	F	100048041208	B	16	JEFE DE SECCION E (B)
2021	03	300	AI10	E06	1	60	30	JUZGADO UNICO PENAL ENSENADA	ENSENADA	2140411	PODESTA CASTILLO VIRGINIA NOEMI	F	100002311303	B	16	JEFE DE SECCION E (B)
2021	03	300	AI10	E06	1	60	30	JUZGADO UNICO PENAL ENSENADA	ENSENADA	2140425	REYES ALBAÑEZ ELBA	F	100002321303	B	16	JEFE DE SECCION E (B)
2021	03	300	AI10	E06	1	60	30	JUZGADO UNICO PENAL ENSENADA	ENSENADA	2166391	MENENDEZ SANCHEZ MARIA ALEJANDRINA	F	1A0010212284	C	16	SECRETARIO DE ACUERDOS (C)
2021	03	300	AI10	E06	1	60	30	JUZGADO UNICO PENAL ENSENADA	ENSENADA	2166556	HIGUERA AGUNDEZ MARIA LUISA	F	110093161013	B	16	JEFE DE SECCION E (B)
2021	03	300	AI10	E06	1	60	30	JUZGADO UNICO PENAL ENSENADA	ENSENADA	2180130	LOPEZ BEJARANO OSCAR MARIO	M	1A0010282284	C	16	SECRETARIO DE ACUERDOS (C)
2021	03	300	AI10	E06	1	60	30	JUZGADO UNICO PENAL ENSENADA	ENSENADA	2180357	CHAVARRIA PINEDA TERESA DE JESUS	F	100044841057	B	16	JEFE DE SECCION E (B)
2021	03	300	AI10	E06	1	60	30	JUZGADO UNICO PENAL ENSENADA	ENSENADA	2289902	MANCILLAS AVALOS ALEJANDRA	F	1A0048002284	C	16	SECRETARIO DE ACUERDOS (C)
2021	03	300	AI10	E06	1	60	30	JUZGADO UNICO PENAL ENSENADA	ENSENADA	2290273	CRESCO MELENDREZ MAYRA LORENA	F	1A0002542284	C	16	SECRETARIO DE ACUERDOS (C)
2021	03	300	AI10	E06	1	60	30	JUZGADO UNICO PENAL ENSENADA	ENSENADA	2291160	SANCHEZ RIVERA MANUEL	M	1T0012302327	C	16	SECRETARIO ACTUARIO (C)
2021	03	300	AI10	E06	1	60	30	JUZGADO UNICO PENAL ENSENADA	ENSENADA	2296916	CANCINO ZETINA EDGAR	M	110093951013	B	16	COMISARIO NIVEL 15 (B)
2021	03	300	AI10	E06	1	60	30	JUZGADO UNICO PENAL ENSENADA	ENSENADA	2297086	PACHECO HERNANDEZ ILIANA	F	110096052327	C	16	SECRETARIO ACTUARIO (C)
2021	03	300	AI10	E06	1	60	30	JUZGADO UNICO PENAL ENSENADA	ENSENADA	2297285	FARFAN HERNANDEZ NORMA ANGELICA	F	110092851013	B	15	JEFE DE SECCION D (B)
2021	03	300	AI10	E06	1	60	30	JUZGADO UNICO PENAL ENSENADA	ENSENADA	3041098	DIAZ LARA ALICIA	F	100102061013	B	09	OFICIAL ADMINISTRATIVO A (B)
2021	03	300	AI10	E06	1	60	30	JUZGADO UNICO PENAL ENSENADA	ENSENADA	3043763	PELAYO BURBANO XIOMARA DOMENICA	F	100101921449	B	04	AUXILIAR ADMVO NIV.03 (B)
2021	03	300	AI10	E06	1	60	30	JUZGADO UNICO PENAL ENSENADA	ENSENADA	3043991	OJEDA LOPEZ ELBA EUGENIA	F	100119811013	B	02	AUXILIAR ADMVO NIV.02 (B)
2021	03	300	AI10	E06	1	60	30	JUZGADO UNICO PENAL ENSENADA	ENSENADA	3044396	ROMERO COTA MA. ELINIA	F	100124421022	B	03	AUXILIAR ADMVO NIV.03 (B)
2021	03	300	AI10	E06	1	60	30	JUZGADO UNICO PENAL ENSENADA	ENSENADA	3046864	CARPIO DE LA TOBA DANIELA CATALINA	F	180129092327	C	16	SECRETARIO ACTUARIO (C)
2021	03	300	AI10	E06	1	60	30	JUZGADO UNICO PENAL ENSENADA	ENSENADA	9002367	HERNANDEZ SOTELO MARIA LETICIA	F	110093231013	B	16	JEFE DE SECCION E (B)
2021	03	300	AI10	E06	1	60	30	JUZGADO UNICO PENAL ENSENADA	ENSENADA	9002777	CHICHO FONSECA JOEL HUMBERTO	M	110093631016	B	16	JEFE DE SECCION E (B)
2021	04	910	AI31	P07	1	60	10	OFICIALIA DE PARTES	MEXICALI	2122377	ACOSTA NERIS MARIA SOBEYDA	F	100000601304	B	16	JEFE DE SECCION E (B)
2021	04	910	AI31	P07	1	60	10	OFICIALIA DE PARTES	MEXICALI	2291339	LARA SERVIN LETICIA LORENA	F	100002711015	B	15	JEFE DE SECCION D (B)
2021	04	910	AI31	P07	1	60	10	OFICIALIA DE PARTES	MEXICALI	2292595	ZAMORA GONZALEZ CARMEN AURORA	F	100048481016	B	15	JEFE DE SECCION D (B)
2021	04	910	AI31	P07	1	60	10	OFICIALIA DE PARTES	MEXICALI	2293374	ULLOA RAMIREZ ALEJANDRO	M	110093201013	B	15	JEFE DE SECCION D (B)
2021	04	910	AI31	P07	1	60	10	OFICIALIA DE PARTES	MEXICALI	2296322	GALLEGO GARCIA LUCILA	F	110095311013	B	15	JEFE DE SECCION D (B)
2021	04	910	AI31	P07	1	60	10	OFICIALIA DE PARTES	MEXICALI	2297393	CASTILLO GARCIA LUIS GERARDO	M	100102161449	B	09	AUXILIAR DE ANALISTA ADMVO.(B)
2021	04	910	AI31	P07	1	60	10	OFICIALIA DE PARTES	MEXICALI	3043919	VILLEGAS LIRA BEATRIZ	F	100111411013	B	07	AUXILIAR ADMVO NIV.06 (B)
2021	04	910	AI31	P07	1	60	10	OFICIALIA DE PARTES	MEXICALI	3054302	ORTEGA MONTAÑO ESTRELLA ANGELICA	F	100070681011	B	03	AUXILIAR ADMVO NIV.03 (B)
2021	04	910	AI31	P07	1	60	10	OFICIALIA DE PARTES	MEXICALI	3055458	HERRERA PERAZA MIGUEL ANGEL	M	100124381022	B	03	AUXILIAR ADMVO NIV.03 (B)
2021	04	910	AI31	P07	1	60	10	OFICIALIA DE PARTES	MEXICALI	3062107	MONTOYA GARCIA RAFAEL	M	100123841021	B	03	AUXILIAR ADMVO NIV.03 (B)
2021	04	910	AI31	P07	1	60	10	OFICIALIA DE PARTES	MEXICALI	3065427	MONTIEL DURAN MANUEL	M	110125352176	C	15	COORDINADOR (C)
2021	04	910	AI31	P07	1	60	10	OFICIALIA DE PARTES	MEXICALI	3067507	CASTELLANOS MORENO JUAN RAMON	M	110091132263	C	02	AUXILIAR ADMINISTRATIVO (C)
2021	04	910	AI31	P07	1	60	10	OFICIALIA DE PARTES	MEXICALI	3069481	DURAN RAMOS MARIA DE JESUS	F	110120152026	C	02	AUXILIAR ADMINISTRATIVO (C)
2021	04	910	AI31	P07	1	60	10	OFICIALIA DE PARTES	MEXICALI	9000387	COLIS PEREZ LORENA ADRIANA	F	100000511303	B	16	JEFE DE SECCION E (B)
2021	04	910	AI31	P07	1	60	10	OFICIALIA DE PARTES	MEXICALI	VACANTE	VACANTE	-	100000601304	C	02	AUXILIAR ADMINISTRATIVO (C)
2021	04	910	AI31	P07	1	60	10	OFICIALIA DE PARTES	MEXICALI	VACANTE	VACANTE	-	100102161449	C	02	AUXILIAR ADMINISTRATIVO (C)
2021	04	210	AI45	P07	1	60	30	OFICIALIA MAYOR ENSENADA	ENSENADA	2130494	ZAMORA LOZANO ANA LILIA	F	100001051304	B	16	JEFE DE SECCION E (B)
2021	04	210	AI45	P07	1	60	30	OFICIALIA MAYOR ENSENADA	ENSENADA	2137981	MARTINEZ SERNA CESAR HUMBERTO	M	100002481303	B	16	COMISARIO NIVEL 16 (B)
2021	04	210	AI45	P07	1	60	30	OFICIALIA MAYOR ENSENADA	ENSENADA	2143924	CABRERA AMARO MARIA DEL PILAR	F	100024851087	B	16	JEFE DE SECCION E (B)
2021	04	210	AI45	P07	1	60	30	OFICIALIA MAYOR ENSENADA	ENSENADA	2291919	GAYNOR ANAYA FRANCISCO JAVIER	M	110094181013	B	15	JEFE DE SECCION D (B)
2021	04	210	AI45	P07	1	60	30	OFICIALIA MAYOR ENSENADA	ENSENADA	3043357	AMADOR LEON EDMUNDO	M	100124401022	B	03	COMISARIO NIVEL 03 (B)
2021	04	210	AI45	P07	1	60	30	OFICIALIA MAYOR ENSENADA	ENSENADA	3044343	CRISCI LUCERO JOSE JORGE	M	110092861013	B	08	OFICIAL ADMINISTRATIVO B (B)
2021	04	210	AI45	P07	1	60	30	OFICIALIA MAYOR ENSENADA	ENSENADA	3047799	HIRATA MORA DANIEL MITSUAKI	M	110099652443	C	14	ANALISTA DE SOPORTE TEC. (C)
2021	04	210	AI45	P07	1	60	30	OFICIALIA MAYOR ENSENADA	ENSENADA	3048885	TORRES MORENO ROCIO	F	100127801013	B	02	AUXILIAR ADMVO NIV.02 (B)
2021	04	210	AI45	P07	1	60	30	OFICIALIA MAYOR ENSENADA	ENSENADA	3050384	RUIZ VELASCO ESPINOZA MARIA MERCEDES	F	100127221013	B	03	AUXILIAR ADMVO NIV.02 (B)
2021	04	210	AI45	P07	1	60	30	OFICIALIA MAYOR ENSENADA	ENSENADA	3060101	CORREA ACEVEDO RENE	M	110095712026	C	05	ADMVO. ESPECIALIZADO (C)
2021	04	210	AI45	P07	1	60	30	OFICIALIA MAYOR ENSENADA	ENSENADA	3060121	ESPINOZA GARCIA DANIEL	M	110100172026	C	02	AUXILIAR ADMINISTRATIVO (C)

**PODER JUDICIAL DEL ESTADO DE BAJA CALIFORNIA  
PLANTILLA DE PERSONAL  
PRESUPUESTO DE EGRESOS 2021**

AÑO	RAMO	DEP	AI	PGR	TG	FTE	LOC	DEPENDENCIA	PARTIDO JUDICIAL	NO. DE EMPLEADO	NOMBRE	SEXO	PLAZA	TIPO	NIVEL	CATEGORIA
2021	04	210	AI45	P07	1	60	30	OFICIALIA MAYOR ENSENADA	ENSENADA	3066261	HERNANDEZ GONZALEZ BERNARDINO JAVIER	M	110126492026	C	02	AUXILIAR ADMINISTRATIVO (C)
2021	04	210	AI45	P07	1	60	30	OFICIALIA MAYOR ENSENADA	ENSENADA	3067497	MUÑOZ BELTRAN VICTOR ANTONIO	M	1F0090032523	C	18	DELEGADO (C)
2021	04	210	AI45	P07	1	60	30	OFICIALIA MAYOR ENSENADA	ENSENADA	3070100	VAZQUEZ VALLES SAMUEL	M	110099732026	C	01	COMISARIO NIVEL.01 (C)
2021	04	210	AI45	P07	1	60	30	OFICIALIA MAYOR ENSENADA	ENSENADA	3071252	CERON SANCHEZ JORGE ALBERTO	M	180128792026	C	02	AUXILIAR ADMINISTRATIVO (C)
2021	04	210	AI45	P07	1	60	30	OFICIALIA MAYOR ENSENADA	ENSENADA	3072040	DE LA PAZ SANCHEZ FRANCISCO JAVIER	M	110092022026	C	02	AUXILIAR ADMINISTRATIVO (C)
2021	04	210	AI45	P07	1	60	30	OFICIALIA MAYOR ENSENADA	ENSENADA	3072670	CORTEZ MACIEL SILVIA BERENICE	F	110101292026	C	02	AUXILIAR ADMINISTRATIVO (C)
2021	04	210	AI45	P07	1	60	30	OFICIALIA MAYOR ENSENADA	ENSENADA	9000201T	CAMARENA BORJAS JOSE ANGEL	M	210002072442	C	15	COORDINADOR (C)
2021	04	210	AI43	P07	1	60	10	OFICIALIA MAYOR MEXICALI	MEXICALI	2291905	ZEPEDA ALCALA MARIA LUISA	F	100000561448	B	15	JEFE DE SECCION D (B)
2021	04	210	AI43	P07	1	60	10	OFICIALIA MAYOR MEXICALI	MEXICALI	2295358	LEAL CAMACHO EFREN	M	110093641013	B	15	COMISARIO NIVEL 15 (B)
2021	04	210	AI43	P07	1	60	10	OFICIALIA MAYOR MEXICALI	MEXICALI	3073491	MOLINA GONZALEZ CLAUDIA	F	110112802176	C	15	COORDINADOR (C)
2021	04	210	AI43	P07	1	60	10	OFICIALIA MAYOR MEXICALI	MEXICALI	VACANTE	VACANTE	-	110118332515	C	19	OFICIAL MAYOR (C)
2021	04	210	AI45	P07	1	60	20	OFICIALIA MAYOR TIJUANA	TIJUANA	2136509	MEAVE TOPETE OSCAR ALEJO	M	100000741303	B	16	JEFE DE SECCION E (B)
2021	04	210	AI45	P07	1	60	20	OFICIALIA MAYOR TIJUANA	TIJUANA	2179761	CUELLAR OROZCO EFREN	M	100040011018	B	16	JEFE DE SECCION E (B)
2021	04	210	AI45	P07	1	60	20	OFICIALIA MAYOR TIJUANA	TIJUANA	2292442	PANTOJA FIGUEROA MARIA DEL REFUGIO	F	110091422176	C	15	COORDINADOR (C)
2021	04	210	AI45	P07	1	60	20	OFICIALIA MAYOR TIJUANA	TIJUANA	2295711	ORTIZ MORENO ENRIQUE	M	100127211013	B	03	AUXILIAR ADMVO NIV.02 (B)
2021	04	210	AI45	P07	1	60	20	OFICIALIA MAYOR TIJUANA	TIJUANA	2295725	CUEVAS RODRIGUEZ MIGUEL ARTURO	M	100091831013	B	15	SUB-JEFE DE SECCION (B)
2021	04	210	AI45	P07	1	60	20	OFICIALIA MAYOR TIJUANA	TIJUANA	2297604	URIAS FIGUEROA SANDRA LUZ	F	110060872176	C	15	COORDINADOR (C)
2021	04	210	AI45	P07	1	60	20	OFICIALIA MAYOR TIJUANA	TIJUANA	3026579	ANDUZE CUEVA ADY YOLANDA	F	100127131013	B	03	AUXILIAR ADMVO NIV.02 (B)
2021	04	210	AI45	P07	1	60	20	OFICIALIA MAYOR TIJUANA	TIJUANA	3040303	AGUIRRE GONZALEZ ROENDY BREDICH	M	110126552242	C	14	PROFESIONISTA ESPECIALIZADO(C)
2021	04	210	AI45	P07	1	60	20	OFICIALIA MAYOR TIJUANA	TIJUANA	3040400	DEL REAL ARTURO	M	100040001114	B	09	COMISARIO NIVEL 09 (B)
2021	04	210	AI45	P07	1	60	20	OFICIALIA MAYOR TIJUANA	TIJUANA	3040652	ESQUIVEL TAPIA MARIA DOLORES	F	110099272643	C	01	COMISARIO NIVEL.01 (C)
2021	04	210	AI45	P07	1	60	20	OFICIALIA MAYOR TIJUANA	TIJUANA	3041223	SILVA VALENCIA ROBERTO	M	110094111013	B	10	SUB-JEFE DE SECCION (B)
2021	04	210	AI45	P07	1	60	20	OFICIALIA MAYOR TIJUANA	TIJUANA	3043227	ZAPATA SERRATOS MARCOS	M	100091271013	B	10	AUXILIAR DE ANALISTA ADMVO.(B)
2021	04	210	AI45	P07	1	60	20	OFICIALIA MAYOR TIJUANA	TIJUANA	3044609	CHOLLET DUARTE JAIME FABRIZIO	M	100090711013	B	08	OFICIAL ADMINISTRATIVO A (B)
2021	04	210	AI45	P07	1	60	20	OFICIALIA MAYOR TIJUANA	TIJUANA	3046547	REYES GONZALEZ JOSE ALFREDO	M	100090081016	B	09	OFICIAL ADMINISTRATIVO A (B)
2021	04	210	AI45	P07	1	60	20	OFICIALIA MAYOR TIJUANA	TIJUANA	3048110	RODRIGUEZ VALENZUELA NORMA ALICIA	F	100098031013	B	07	OFICIAL ADMINISTRATIVO B (B)
2021	04	210	AI45	P07	1	60	20	OFICIALIA MAYOR TIJUANA	TIJUANA	3048426	GARCIA HERNANDEZ ENRIQUE	M	100100491013	B	06	AUXILIAR ADMVO NIV.05 (B)
2021	04	210	AI45	P07	1	60	20	OFICIALIA MAYOR TIJUANA	TIJUANA	3048723	ROSAS LUNA LIZETH YOLANDA	F	100101961013	B	07	AUXILIAR ADMVO NIV.06 (B)
2021	04	210	AI45	P07	1	60	20	OFICIALIA MAYOR TIJUANA	TIJUANA	3050478	RIVAS AVILES FABIAN OMAR	M	100070631054	C	01	AUX.ADMVO.INTERNO NIV.01 (C)
2021	04	210	AI45	P07	1	60	20	OFICIALIA MAYOR TIJUANA	TIJUANA	3051752	BENITEZ HERNANDEZ JULIA GABRIELA	F	110126512026	C	02	AUXILIAR ADMINISTRATIVO (C)
2021	04	210	AI45	P07	1	60	20	OFICIALIA MAYOR TIJUANA	TIJUANA	3052106	SERRANO MORENO MARIA TERESA	F	100098401013	B	06	AUXILIAR ADMVO NIV.06 (B)
2021	04	210	AI45	P07	1	60	20	OFICIALIA MAYOR TIJUANA	TIJUANA	3052448	ELENES FLORES FRANCISCO	M	110126502643	C	01	COMISARIO NIVEL.01 (C)
2021	04	210	AI45	P07	1	60	20	OFICIALIA MAYOR TIJUANA	TIJUANA	3052961	SERRANO LEYVA JORGE	M	110126542242	C	14	PROFESIONISTA ESPECIALIZADO(C)
2021	04	210	AI45	P07	1	60	20	OFICIALIA MAYOR TIJUANA	TIJUANA	3053802	CHAVEZ FLORES JUAN ANTONIO	M	100090881449	B	06	AUXILIAR ADMVO NIV.05 (B)
2021	04	210	AI45	P07	1	60	20	OFICIALIA MAYOR TIJUANA	TIJUANA	3060075	SAINZ QUINTANA ALEJANDRA GABRIELA	F	100102031449	B	03	AUXILIAR ADMVO NIV.02 (B)
2021	04	210	AI45	P07	1	60	20	OFICIALIA MAYOR TIJUANA	TIJUANA	3061829	ALMARAZ VAZQUEZ ANGELO	M	110097962263	C	13	VIGILANTE (C)
2021	04	210	AI45	P07	1	60	20	OFICIALIA MAYOR TIJUANA	TIJUANA	3064554	NAVARRO AGUIRRE JUAN MANUEL	M	110093031013	C	01	COMISARIO NIVEL.01 (C)
2021	04	210	AI45	P07	1	60	20	OFICIALIA MAYOR TIJUANA	TIJUANA	3070420	CARDENAS LEYVA MIGUEL ANGEL	M	100100291449	B	02	COMISARIO NIVEL 01 (B)
2021	04	210	AI45	P07	1	60	20	OFICIALIA MAYOR TIJUANA	TIJUANA	3072532	GUTIERREZ SOLORIO JHONATAN OMAR	M	110091182443	C	06	OPERADOR DE COMPUTO (C)
2021	04	210	AI45	P07	1	60	20	OFICIALIA MAYOR TIJUANA	TIJUANA	3072623	ROSS AVENDAÑO SHANTAL MARGARITA	F	110096542026	C	02	AUXILIAR ADMINISTRATIVO (C)
2021	04	210	AI45	P07	1	60	20	OFICIALIA MAYOR TIJUANA	TIJUANA	3073516	VEA VEA JOSE ANGEL	M	100006471114	C	01	AUX.ADMVO.INTERNO NIV.01 (C)
2021	04	210	AI45	P07	1	60	20	OFICIALIA MAYOR TIJUANA	TIJUANA	3074387	HIDALGO NIEBLA VICTOR MANUEL	M	1F0078992523	C	18	DELEGADO (C)
2021	04	210	AI45	P07	1	60	20	OFICIALIA MAYOR TIJUANA	TIJUANA	3075183	VAZQUEZ NANGUELU OVED	M	180113652026	C	02	AUXILIAR ADMINISTRATIVO (C)
2021	04	210	AI45	P07	1	60	20	OFICIALIA MAYOR TIJUANA	TIJUANA	3075493	MACIAS BURCIAGA DINA ELISA	F	110112342026	C	02	AUXILIAR ADMINISTRATIVO (C)
2021	04	210	AI45	P07	1	60	20	OFICIALIA MAYOR TIJUANA	TIJUANA	3075920	MARTINEZ RUIZ LUIS ANGEL	M	110090392028	C	05	ADMVO. ESPECIALIZADO (C)
2021	04	210	AI45	P07	1	60	20	OFICIALIA MAYOR TIJUANA	TIJUANA	3076191	DIAZ POSADA GEMA LIZETH	F	110092161013	C	02	AUXILIAR ADMINISTRATIVO (C)
2021	04	210	AI45	P07	1	60	20	OFICIALIA MAYOR TIJUANA	TIJUANA	3076210	MARTINEZ CEH MICHELLE	F	110118992026	C	02	AUXILIAR ADMINISTRATIVO (C)
2021	04	210	AI45	P07	1	60	20	OFICIALIA MAYOR TIJUANA	TIJUANA	900222T	PEREZ TORALES IRAN	M	100046041018	B	16	JEFE DE SECCION E (B)
2021	04	210	AI45	P07	1	60	20	OFICIALIA MAYOR TIJUANA	TIJUANA	900259T	NAVARRETE DOMINGUEZ ENRIQUE	M	100002221018	B	16	JEFE DE SECCION E (B)
2021	04	210	AI45	P07	1	60	20	OFICIALIA MAYOR TIJUANA	TIJUANA	900332T	URIVE HERNANDEZ ALEJANDRO	M	210001802176	C	15	COORDINADOR (C)
2021	04	210	AI45	P07	1	60	20	OFICIALIA MAYOR TIJUANA	TIJUANA	VACANTE	VACANTE	-	100100451013	B	01	EMPLEADO DE BASE NIVEL 1
2021	04	210	AI45	P07	1	60	20	OFICIALIA MAYOR TIJUANA	TIJUANA	VACANTE	VACANTE	-	110126532242	C	14	PROFESIONISTA ESPECIALIZADO(C)
2021	04	010	AI58	P07	1	60	10	PLENO DEL CONSEJO DE LA JUDICATURA DEL ESTADO	MEXICALI	2161883	VAZQUEZ FLORES AGAR FELICITAS	F	100049921087	B	16	JEFE DE SECCION E (B)
2021	04	010	AI58	P07	1	60	10	PLENO DEL CONSEJO DE LA JUDICATURA DEL ESTADO	MEXICALI	2290805	BAEZA SIQUEIROS GUADALUPE VERONICA	F	110126942242	C	14	PROFESIONISTA ESPECIALIZADO(C)
2021	04	010	AI58	P07	1	60	10	PLENO DEL CONSEJO DE LA JUDICATURA DEL ESTADO	MEXICALI	2292473	FLORES ORTEGA BRENDA CECILIA	F	100078151011	B	15	JEFE DE SECCION D (B)
2021	04	010	AI58	P07	1	60	10	PLENO DEL CONSEJO DE LA JUDICATURA DEL ESTADO	MEXICALI	2298229	SERNA ALCARAZ EMMA	F	1T0120332327	C	16	SECRETARIO ACTUARIO (C)
2021	04	010	AI58	P07	1	60	10	PLENO DEL CONSEJO DE LA JUDICATURA DEL ESTADO	MEXICALI	2298965	VAZQUEZ CERVANTES MIREYA	F	110091492242	C	17	SRIO. AUX. DE SRIA. GENERAL(C)
2021	04	010	AI58	P07	1	60	10	PLENO DEL CONSEJO DE LA JUDICATURA DEL ESTADO	MEXICALI	3040555	PADILLA HENRY GINA	F	100001411087	B	07	AUXILIAR ADMVO NIV.06 (B)
2021	04	010	AI58	P07	1	60	10	PLENO DEL CONSEJO DE LA JUDICATURA DEL ESTADO	MEXICALI	3042230	MORALES OLIVARES MARTHA EMILIA	F	100121761020	B	04	AUXILIAR ADMVO NIV.03 (B)
2021	04	010	AI58	P07	1	60	10	PLENO DEL CONSEJO DE LA JUDICATURA DEL ESTADO	MEXICALI	3051130	CARVAJAL TELLEZ GARDENIA	F	110126962242	C	14	PROFESIONISTA ESPECIALIZADO(C)
2021	04	010	AI58	P07	1	60	10	PLENO DEL CONSEJO DE LA JUDICATURA DEL ESTADO	MEXICALI	3059570	HOLGUIN ANGULO CESAR	M	1N0090362529	C	21	CONSEJERO DE LA JUDICATURA (C)
2021	04	010	AI58	P07	1	60	10	PLENO DEL CONSEJO DE LA JUDICATURA DEL ESTADO	MEXICALI	3060241	SALGADO REYES BENJAMIN	M	110093732641	C	14	PROFESIONISTA ESPECIALIZADO(C)
2021	04	010	AI58	P07	1	60	10	PLENO DEL CONSEJO DE LA JUDICATURA DEL ESTADO	MEXICALI	3064875	CASTILLO JIMENEZ MIGUEL ANGEL	M	110094962242	C	14	PROFESIONISTA ESPECIALIZADO(C)
2021	04	010	AI58	P07	1	60	10	PLENO DEL CONSEJO DE LA JUDICATURA DEL ESTADO	MEXICALI	3074611	MERCADO FLORES FRANCISCO JAVIER	M	1N0090372529	C	21	CONSEJERO DE LA JUDICATURA (C)
2021	04	010	AI58	P07	1	60	10	PLENO DEL CONSEJO DE LA JUDICATURA DEL ESTADO	MEXICALI	3076588	VIZCARRA REYNOSO ALEJANDRO	M	110111832444	C	14	ANALISTA JURIDICO (C)
2021	04	010	AI58	P07	1	60	10	PLENO DEL CONSEJO DE LA JUDICATURA DEL ESTADO	MEXICALI	VACANTE	VACANTE	-	100013561301	B	01	EMPLEADO DE BASE NIVEL 1
2021	04	010	AI58	P07	1	60	10	PLENO DEL CONSEJO DE LA JUDICATURA DEL ESTADO	MEXICALI	VACANTE	VACANTE	-	110115352242	C	14	PROFESIONISTA ESPECIALIZADO(C)

**PODER JUDICIAL DEL ESTADO DE BAJA CALIFORNIA**  
**PLANTILLA DE PERSONAL**  
**PRESUPUESTO DE EGRESOS 2021**

AÑO	RAMO	DEP	AI	PGR	TG	FTE	LOC	DEPENDENCIA	PARTIDO JUDICIAL	NO. DE EMPLEADO	NOMBRE	SEXO	PLAZA	TIPO	NIVEL	CATEGORIA
2021	04	010	Ai58	P07	1	60	10	PLENO DEL CONSEJO DE LA JUDICATURA DEL ESTADO	MEXICALI	VACANTE	VACANTE	-	100049921087	C	02	AUXILIAR ADMINISTRATIVO (C)
2021	04	010	Ai58	P07	1	60	10	PLENO DEL CONSEJO DE LA JUDICATURA DEL ESTADO	MEXICALI	VACANTE	VACANTE	-	1N0090382529	C	21	CONSEJERO DE LA JUDICATURA (C)
2021	04	100	Ai58	P07	1	60	10	PRESIDENCIA DEL TRIBUNAL	MEXICALI	2045382	PEREZ CASTAÑEDA JORGE IGNACIO	M	1P0000452527	C	21	MAGISTRADO PRESIDENTE (C)
2021	04	100	Ai58	P07	1	60	10	PRESIDENCIA DEL TRIBUNAL	MEXICALI	2299883	MONTAÑO BUSTAMANTE VICTOR MANUEL	M	100098261013	B	08	COMISARIO NIVEL 07 (B)
2021	04	100	Ai58	P07	1	60	10	PRESIDENCIA DEL TRIBUNAL	MEXICALI	3053102	AGUILAR DUARTE ELIZABETH	F	100123991021	B	03	AUXILIAR ADMVO NIV.03 (B)
2021	04	100	Ai58	P07	1	60	10	PRESIDENCIA DEL TRIBUNAL	MEXICALI	3054598	VILLA SANCHEZ JUAN	M	100123171020	B	03	COMISARIO NIVEL 03 (B)
2021	04	100	Ai58	P07	1	60	10	PRESIDENCIA DEL TRIBUNAL	MEXICALI	3062114	GOMEZ JAVIER ELSA XOCHITL	F	110120602026	C	02	AUXILIAR ADMINISTRATIVO (C)
2021	04	100	Ai58	P07	1	60	10	PRESIDENCIA DEL TRIBUNAL	MEXICALI	3073117	ACUÑA BUELNA ADRIAN GABRIEL	M	110111972041	C	17	SECRETARIO PART.PRESIDENTE (C)
2021	01	101	Ai01	E06	1	60	10	PRIMERA SALA	MEXICALI	208730K	CEBREROS SAMANIEGO JOSE LUIS	M	1M0000332528	C	20A	MAGISTRADO (C)
2021	01	101	Ai01	E06	1	60	10	PRIMERA SALA	MEXICALI	2087742	RENTERIA IBARRA MARIA ESTHER	F	1M0046912528	C	20A	MAGISTRADO (C)
2021	01	101	Ai01	E06	1	60	10	PRIMERA SALA	MEXICALI	2110901	MATUS ARELLANO ISABEL	F	100001171085	B	16	JEFE DE SECCION E (B)
2021	01	101	Ai01	E06	1	60	10	PRIMERA SALA	MEXICALI	2118234	RODRIGUEZ ARAIZA SARA INES	F	1X0000422291	C	17	SECRETARIO DE ESTUDIO Y CUENTA
2021	01	101	Ai01	E06	1	60	10	PRIMERA SALA	MEXICALI	2134451	RAMIREZ CAZAREZ MARIA	F	100018401087	B	16	JEFE DE SECCION E (B)
2021	01	101	Ai01	E06	1	60	10	PRIMERA SALA	MEXICALI	2134482	ROSAS REYES GUADALUPE BELLANIRA	F	100048161087	B	16	JEFE DE SECCION E (B)
2021	01	101	Ai01	E06	1	60	10	PRIMERA SALA	MEXICALI	2148369	BORQUEZ CRUZ ALEJANDRINA	F	100041501063	B	16	JEFE DE SECCION E (B)
2021	01	101	Ai01	E06	1	60	10	PRIMERA SALA	MEXICALI	2163333	GALAVIZ WILLIAMS RICARDO SANTIAGO	M	1X0061102291	C	17	SECRETARIO DE ESTUDIO Y CUENTA
2021	01	101	Ai01	E06	1	60	10	PRIMERA SALA	MEXICALI	2290469	ROCHA SANTIBAÑEZ LAURA	F	1X0000282291	C	17	SECRETARIO DE ESTUDIO Y CUENTA
2021	01	101	Ai01	E06	1	60	10	PRIMERA SALA	MEXICALI	2291083	GONZALEZ CARRANZA JORGE RAMON	M	110095482291	C	17	SECRETARIO DE ESTUDIO Y CUENTA
2021	01	101	Ai01	E06	1	60	10	PRIMERA SALA	MEXICALI	2293312	GARCIA SERRANO MARIA GUADALUPE	F	100090351015	B	15	JEFE DE SECCION D (B)
2021	01	101	Ai01	E06	1	60	10	PRIMERA SALA	MEXICALI	229524K	RODRIGUEZ CASTRO MATILDE	F	100090301015	B	15	JEFE DE SECCION D (B)
2021	01	101	Ai01	E06	1	60	10	PRIMERA SALA	MEXICALI	2297038	CARDENAS ANDRADE KARLA GENOVEVA	F	100061181016	B	15	JEFE DE SECCION D (B)
2021	01	101	Ai01	E06	1	60	10	PRIMERA SALA	MEXICALI	2297498	FERNANDEZ ZAMORA ERNESTO	M	110095492291	C	17	SECRETARIO DE ESTUDIO Y CUENTA
2021	01	101	Ai01	E06	1	60	10	PRIMERA SALA	MEXICALI	2298934	VALLE LUNA WENDY SAMANTHA	F	110093791013	B	09	OFICIAL ADMINISTRATIVO A (B)
2021	01	101	Ai01	E06	1	60	10	PRIMERA SALA	MEXICALI	2299758	GALVAN ACOSTA EVANGELINA	F	1X0000252291	C	17	SECRETARIO DE ESTUDIO Y CUENTA
2021	01	101	Ai01	E06	1	60	10	PRIMERA SALA	MEXICALI	3042513	BARRERA BAÑUELOS JUAN MANUEL	M	1X0049272291	C	17	SECRETARIO DE ESTUDIO Y CUENTA
2021	01	101	Ai01	E06	1	60	10	PRIMERA SALA	MEXICALI	3050983	IBARRA LEYVA PERLA DEL SOCORRO	F	1M0000392528	C	20A	MAGISTRADO (C)
2021	01	101	Ai01	E06	1	60	10	PRIMERA SALA	MEXICALI	3052114	ROJAS REVELIN MARIO ALFONSO	M	100123551020	B	03	COMISARIO NIVEL 03 (B)
2021	01	101	Ai01	E06	1	60	10	PRIMERA SALA	MEXICALI	3062071	VILLEGAS SANDOVAL ISMAEL	M	110090022293	C	17	SECRETARIO DE ESTUDIO Y CUENTA
2021	01	101	Ai01	E06	1	60	10	PRIMERA SALA	MEXICALI	3071054	MIRANDA GARCIA DENISSE YADIRA	F	110117562037	C	05	ADMVO. ESPECIALIZADO (C)
2021	01	101	Ai01	E06	1	60	10	PRIMERA SALA	MEXICALI	900097T	BUSTOS OLIVAS CECILIA	F	100060891016	B	16	JEFE DE SECCION E (B)
2021	01	101	Ai01	E06	1	60	10	PRIMERA SALA	MEXICALI	900153T	RIOS VELAZQUEZ ROSA DELIA	F	110096282291	C	17	SECRETARIO DE ESTUDIO Y CUENTA
2021	01	101	Ai01	E06	1	60	10	PRIMERA SALA	MEXICALI	VACANTE	VACANTE	-	100090301015	C	02	AUXILIAR ADMINISTRATIVO (C)
2021	01	203	Ai02	E06	1	60	10	QUINTA SALA	MEXICALI	2118157	CELAYA BEJARANO MIGDALIA	F	1X0120102291	C	17	SECRETARIO DE ESTUDIO Y CUENTA
2021	01	203	Ai02	E06	1	60	10	QUINTA SALA	MEXICALI	2131870	BELTRAN ALMADA SONIA MIREYA	F	1M0119962528	C	20A	MAGISTRADO (C)
2021	01	203	Ai02	E06	1	60	10	QUINTA SALA	MEXICALI	2146399	NIEBLA ARAMBURO MIRIAM	F	1M0119952528	C	20A	MAGISTRADO (C)
2021	01	203	Ai02	E06	1	60	10	QUINTA SALA	MEXICALI	2168435	MEDINA CONTRERAS GUSTAVO	M	1M0070542528	C	20A	MAGISTRADO (C)
2021	01	203	Ai02	E06	1	60	10	QUINTA SALA	MEXICALI	2178630	SILVESTRE MORALES MARGARITA	F	100013231303	B	16	JEFE DE SECCION E (B)
2021	01	203	Ai02	E06	1	60	10	QUINTA SALA	MEXICALI	2289978	DUEÑAS GAYTAN DELFINA	F	100050311018	B	15	JEFE DE SECCION D (B)
2021	01	203	Ai02	E06	1	60	10	QUINTA SALA	MEXICALI	2290316	RAMIREZ RANGEL SANDRA PATRICIA	F	100078051016	B	16	JEFE DE SECCION E (B)
2021	01	203	Ai02	E06	1	60	10	QUINTA SALA	MEXICALI	2291893	AVELAR ARMENDARIZ SALVADOR	M	1X0120242291	C	17	SECRETARIO DE ESTUDIO Y CUENTA
2021	01	203	Ai02	E06	1	60	10	QUINTA SALA	MEXICALI	2292578	CHAVEZ CASTRO JOEL	M	1X0120202291	C	17	SECRETARIO DE ESTUDIO Y CUENTA
2021	01	203	Ai02	E06	1	60	10	QUINTA SALA	MEXICALI	2295466	ALMANZA LUNA MAYRA YADIRA	F	100091361013	B	09	OFICIAL ADMINISTRATIVO A (B)
2021	01	203	Ai02	E06	1	60	10	QUINTA SALA	MEXICALI	2295708	GANDARA MORALES ANA OBDULIA	F	1X0120252291	C	17	SECRETARIO DE ESTUDIO Y CUENTA
2021	01	203	Ai02	E06	1	60	10	QUINTA SALA	MEXICALI	2297911	HERNANDEZ SOLIS BLANCA ESTRELLA	F	1X0120222291	C	17	SECRETARIO DE ESTUDIO Y CUENTA
2021	01	203	Ai02	E06	1	60	10	QUINTA SALA	MEXICALI	3040200	VILLALPANDO VALENCIA MARIANA	F	100127101013	B	03	AUXILIAR ADMVO NIV.02 (B)
2021	01	203	Ai02	E06	1	60	10	QUINTA SALA	MEXICALI	3040452	LOPEZ VERDE KAREN PALOMA	F	1X0120092291	C	17	SECRETARIO DE ESTUDIO Y CUENTA
2021	01	203	Ai02	E06	1	60	10	QUINTA SALA	MEXICALI	3042090	RIVAS GARCIA GLORIA LETICIA	F	100098341013	B	06	AUXILIAR ADMVO NIV.06 (B)
2021	01	203	Ai02	E06	1	60	10	QUINTA SALA	MEXICALI	3042435	PEREZ TREJO EDGAR ALBERTO	M	100108181013	B	05	COMISARIO NIVEL 05 (B)
2021	01	203	Ai02	E06	1	60	10	QUINTA SALA	MEXICALI	3043251	CORRALES DOMINGUEZ MARIA LETICIA	F	100113071013	B	06	AUXILIAR ADMVO NIV.06 (B)
2021	01	203	Ai02	E06	1	60	10	QUINTA SALA	MEXICALI	3044779	LEPE FIGUEROA MAYRA TERESA	F	1X0120232291	C	17	SECRETARIO DE ESTUDIO Y CUENTA
2021	01	203	Ai02	E06	1	60	10	QUINTA SALA	MEXICALI	3045463	RAMIREZ REYES PATRICIA EUGENIA	F	100118371013	B	06	AUXILIAR ADMVO NIV.05 (B)
2021	01	203	Ai02	E06	1	60	10	QUINTA SALA	MEXICALI	3048678	PADILLA RUBIO OSCAR MAURICIO	M	1X0120172291	C	17	SECRETARIO DE ESTUDIO Y CUENTA
2021	01	203	Ai02	E06	1	60	10	QUINTA SALA	MEXICALI	3049446	VILLICANA SALCEDO CARLOS ALBERTO	M	1X0120112291	C	17	SECRETARIO DE ESTUDIO Y CUENTA
2021	01	203	Ai02	E06	1	60	10	QUINTA SALA	MEXICALI	3051422	ARIAS ROSALEZ MA. ANGELINA	F	110125222026	C	02	AUXILIAR ADMINISTRATIVO (C)
2021	01	203	Ai02	E06	1	60	10	QUINTA SALA	MEXICALI	3052837	CANTUA ZENDEJAS JUDITH	F	110120022026	C	02	AUXILIAR ADMINISTRATIVO (C)
2021	01	203	Ai02	E06	1	60	10	QUINTA SALA	MEXICALI	3056799	RAMIREZ BARAJAS MARIA ISABEL	F	100124461022	B	03	AUXILIAR ADMVO NIV.03 (B)
2021	01	203	Ai02	E06	1	60	10	QUINTA SALA	MEXICALI	3061700	SOTO ESTRADA ELIZABETH	F	110119992026	C	02	AUXILIAR ADMINISTRATIVO (C)
2021	01	203	Ai02	E06	1	60	10	QUINTA SALA	MEXICALI	3063787	CHEN PORTILLO DULCE KARINA	F	1X0120212291	C	17	SECRETARIO DE ESTUDIO Y CUENTA
2021	01	203	Ai02	E06	1	60	10	QUINTA SALA	MEXICALI	3067742	CASTRO RODRIGUEZ MARIA ELIZABETH	F	1X0120192291	C	17	SECRETARIO DE ESTUDIO Y CUENTA
2021	01	203	Ai02	E06	1	60	10	QUINTA SALA	MEXICALI	3069806	FELIX ARREOLA GABRIELA	F	110116672031	C	05	ADMVO. DE INGRESO DE CAUSA (C)
2021	01	203	Ai02	E06	1	60	10	QUINTA SALA	MEXICALI	3074637	GOMEZ RAMIREZ DARITZA GISSEL	F	110120042026	C	02	AUXILIAR ADMINISTRATIVO (C)
2021	01	203	Ai02	E06	1	60	10	QUINTA SALA	MEXICALI	900368T	PALAZUELOS MIRANDA BERTHA ALICIA	F	1X0120082291	C	17	SECRETARIO DE ESTUDIO Y CUENTA
2021	01	203	Ai02	E06	1	60	10	QUINTA SALA	MEXICALI	VACANTE	VACANTE	-	100091361013	C	02	AUXILIAR ADMINISTRATIVO (C)
2021	01	301	Ai03	E06	1	60	10	SALA PARA ADOLESCENTES	MEXICALI	2294412	REYES GAMEZ ERIKA GUADALUPE	F	1X0107672291	C	17	SECRETARIO DE ESTUDIO Y CUENTA
2021	01	301	Ai03	E06	1	60	10	SALA PARA ADOLESCENTES	MEXICALI	3048353	CABALLERO MENDEZ ADRIA SOCORRO	F	100120871013	B	05	AUXILIAR ADMVO NIV.05 (B)
2021	01	301	Ai03	E06	1	60	10	SALA PARA ADOLESCENTES	MEXICALI	3049880	MEDINA RIVERA AIDA GUADALUPE	F	100118281013	B	06	AUXILIAR ADMVO NIV.05 (B)
2021	01	910	Ai30	P07	1	60	10	SECRETARIA GENERAL DE ACUERDOS	MEXICALI	2293067	MANRIQUEZ FLORES ARTURO ALONSO	M	100090051015	B	15	JEFE DE SECCION D (B)

**PODER JUDICIAL DEL ESTADO DE BAJA CALIFORNIA**  
**PLANTILLA DE PERSONAL**  
**PRESUPUESTO DE EGRESOS 2021**

AÑO	RAMO	DEP	AI	PGR	TG	FTE	LOC	DEPENDENCIA	PARTIDO JUDICIAL	NO. DE EMPLEADO	NOMBRE	SEXO	PLAZA	TIPO	NIVEL	CATEGORIA
2021	01	910	Ai30	P07	1	60	10	SECRETARIA GENERAL DE ACUERDOS	MEXICALI	3045211	GARCIA FIGUEROA JENNIFFER JOAHANAM	F	100117611013	B	04	AUXILIAR ADMVO NIV.03 (B)
2021	01	910	Ai30	P07	1	60	10	SECRETARIA GENERAL DE ACUERDOS	MEXICALI	3065229	IBARRA SILVA ELVIA ALEJANDRA	F	100001671304	C	02	AUXILIAR ADMINISTRATIVO (C)
2021	01	910	Ai30	P07	1	60	10	SECRETARIA GENERAL DE ACUERDOS	MEXICALI	3068678	FEMATT RIVAS JESUS MANUEL	M	100013641304	C	02	AUXILIAR ADMINISTRATIVO (C)
2021	01	910	Ai30	P07	1	60	10	SECRETARIA GENERAL DE ACUERDOS	MEXICALI	900010T	RAMIREZ RUBEN	M	100000171302	B	16	COMISARIO NIVEL 16 (B)
2021	01	910	Ai30	P07	1	60	10	SECRETARIA GENERAL DE ACUERDOS	MEXICALI	VACANTE	VACANTE	-	170125202327	C	16	SECRETARIO ACTUARIO (C)
2021	01	914	Ai31	P07	1	60	10	SECRETARIA GENERAL DE ACUERDOS, ACTUARIA	MEXICALI	2165899	BASTIDAS SALCIDO MATILDE	F	110091512327	C	16	SECRETARIO ACTUARIO (C)
2021	01	914	Ai31	P07	1	60	10	SECRETARIA GENERAL DE ACUERDOS, ACTUARIA	MEXICALI	2298385	CASSIO PARRA REYNA CARMINA	F	170066023227	C	16	SECRETARIO ACTUARIO (C)
2021	01	914	Ai31	P07	1	60	10	SECRETARIA GENERAL DE ACUERDOS, ACTUARIA	MEXICALI	3041345	GUERRERO GONZALEZ EDGAR JORGE	M	170066032327	C	16	SECRETARIO ACTUARIO (C)
2021	01	914	Ai31	P07	1	60	10	SECRETARIA GENERAL DE ACUERDOS, ACTUARIA	MEXICALI	3062734	MONTEJANO RIVERA CLAUDIA SELENE	F	170120342327	C	16	SECRETARIO ACTUARIO (C)
2021	01	914	Ai31	P07	1	60	10	SECRETARIA GENERAL DE ACUERDOS, ACTUARIA	MEXICALI	3065674	QUINTERO LOZANO JANELLY	F	170000102327	C	16	AUXILIAR DE AREA
2021	01	911	Ai31	P07	1	60	10	SECRETARIA GENERAL DE ACUERDOS, SECCION CIVIL	MEXICALI	2114431	SALCIDO MEZA ROSALVA	F	100000591303	B	16	JEFE DE SECCION E (B)
2021	01	911	Ai31	P07	1	60	10	SECRETARIA GENERAL DE ACUERDOS, SECCION CIVIL	MEXICALI	2114965	SERRATO PEREZ MARIA ISABEL	F	100003581206	B	16	JEFE DE SECCION E (B)
2021	01	911	Ai31	P07	1	60	10	SECRETARIA GENERAL DE ACUERDOS, SECCION CIVIL	MEXICALI	2166985	SERNA ALCARAZ SARA	F	150061092292	C	17	SRIO. AUX. DE SRIA. GENERAL(C)
2021	01	911	Ai31	P07	1	60	10	SECRETARIA GENERAL DE ACUERDOS, SECCION CIVIL	MEXICALI	2293127	REYES GUTIERREZ MIRELLA	F	100065831011	B	15	JEFE DE SECCION D (B)
2021	01	911	Ai31	P07	1	60	10	SECRETARIA GENERAL DE ACUERDOS, SECCION CIVIL	MEXICALI	2293877	RAMIREZ REYES ADRIANA	F	100090211013	C	16	AUXILIAR DE AREA
2021	01	911	Ai31	P07	1	60	10	SECRETARIA GENERAL DE ACUERDOS, SECCION CIVIL	MEXICALI	2296549	RUIZ LOPEZ ROSALVA	F	100049661063	B	15	JEFE DE SECCION D (B)
2021	01	911	Ai31	P07	1	60	10	SECRETARIA GENERAL DE ACUERDOS, SECCION CIVIL	MEXICALI	3044495	LEVYA LOPEZ SONIA	F	100111371013	B	07	AUXILIAR ADMVO NIV.06 (B)
2021	01	911	Ai31	P07	1	60	10	SECRETARIA GENERAL DE ACUERDOS, SECCION CIVIL	MEXICALI	3045718	ROJAS LOPEZ DIANA ELIZABETH	F	100119931013	B	05	AUXILIAR ADMVO NIV.05 (B)
2021	01	911	Ai31	P07	1	60	10	SECRETARIA GENERAL DE ACUERDOS, SECCION CIVIL	MEXICALI	3051151	HURTADO LOPEZ MA. DEL ROSARIO	F	100119671013	B	05	AUXILIAR ADMVO NIV.05 (B)
2021	01	911	Ai31	P07	1	60	10	SECRETARIA GENERAL DE ACUERDOS, SECCION CIVIL	MEXICALI	3064677	VAZQUEZ UGALDE NATALY BERENICE	F	110090152126	C	15	COORDINADOR (C)
2021	01	911	Ai31	P07	1	60	10	SECRETARIA GENERAL DE ACUERDOS, SECCION CIVIL	MEXICALI	3074304	CORONADO JIMENEZ RAMON VITTORIO	M	170103072343	C	16	AUXILIAR DE AREA
2021	01	913	Ai31	P07	1	60	10	SECRETARIA GENERAL DE ACUERDOS, SECCION DE AMPAROS	MEXICALI	2134741	LARA SERVIN MARIA ANTONIETA	F	100001121303	B	16	JEFE DE SECCION E (B)
2021	01	913	Ai31	P07	1	60	10	SECRETARIA GENERAL DE ACUERDOS, SECCION DE AMPAROS	MEXICALI	2163378	ABRIL OLIVAS RENE	M	170000922327	C	16	SECRETARIO ACTUARIO (C)
2021	01	913	Ai31	P07	1	60	10	SECRETARIA GENERAL DE ACUERDOS, SECCION DE AMPAROS	MEXICALI	2290501	SINOHUE ARCE ODILIA	F	170125162327	C	16	AUXILIAR DE AREA
2021	01	913	Ai31	P07	1	60	10	SECRETARIA GENERAL DE ACUERDOS, SECCION DE AMPAROS	MEXICALI	2291188	BARAJAS ARTEAGA GRACIELA	F	100060901016	B	15	JEFE DE SECCION D (B)
2021	01	913	Ai31	P07	1	60	10	SECRETARIA GENERAL DE ACUERDOS, SECCION DE AMPAROS	MEXICALI	2295236	FERRER MORAN DIANA	F	100099401054	B	15	JEFE DE SECCION D (B)
2021	01	913	Ai31	P07	1	60	10	SECRETARIA GENERAL DE ACUERDOS, SECCION DE AMPAROS	MEXICALI	2295404	RIVERA LEON DIANA LORENA	F	110093531013	B	15	JEFE DE SECCION D (B)
2021	01	913	Ai31	P07	1	60	10	SECRETARIA GENERAL DE ACUERDOS, SECCION DE AMPAROS	MEXICALI	2297942	VELAZQUEZ OLIVAS SERGIO	M	100102151449	B	10	COMISARIO NIVEL 09 (B)
2021	01	913	Ai31	P07	1	60	10	SECRETARIA GENERAL DE ACUERDOS, SECCION DE AMPAROS	MEXICALI	2299761	DE LUNA RODRIGUEZ YOLANDA	F	150090732292	C	17	SRIO. AUX. DE SRIA. GENERAL(C)
2021	01	913	Ai31	P07	1	60	10	SECRETARIA GENERAL DE ACUERDOS, SECCION DE AMPAROS	MEXICALI	3042175	SEGURA SANCHEZ ADRIANA	F	270001752327	C	16	AUXILIAR DE AREA
2021	01	913	Ai31	P07	1	60	10	SECRETARIA GENERAL DE ACUERDOS, SECCION DE AMPAROS	MEXICALI	3046160	DAVALOS VALDERRAMA IMELDA ALICIA	F	100111421013	B	06	AUXILIAR ADMVO NIV.06 (B)
2021	01	913	Ai31	P07	1	60	10	SECRETARIA GENERAL DE ACUERDOS, SECCION DE AMPAROS	MEXICALI	3049105	CARRILLO MEZA IVONNE JHOANNA	F	100001761087	B	03	AUXILIAR ADMVO NIV.03 (B)
2021	01	913	Ai31	P07	1	60	10	SECRETARIA GENERAL DE ACUERDOS, SECCION DE AMPAROS	MEXICALI	3049585	GONZALEZ VERDUGO PATRICIA JANETH	F	100117881013	B	06	AUXILIAR ADMVO NIV.05 (B)
2021	01	913	Ai31	P07	1	60	10	SECRETARIA GENERAL DE ACUERDOS, SECCION DE AMPAROS	MEXICALI	3050073	ALVAREZ RODRIGUEZ YADIRA	F	170125232327	C	16	AUXILIAR DE AREA
2021	01	913	Ai31	P07	1	60	10	SECRETARIA GENERAL DE ACUERDOS, SECCION DE AMPAROS	MEXICALI	3053896	HERNANDEZ MORENO PATRICIA	F	100123261020	B	03	AUXILIAR ADMVO NIV.03 (B)
2021	01	913	Ai31	P07	1	60	10	SECRETARIA GENERAL DE ACUERDOS, SECCION DE AMPAROS	MEXICALI	3057033	SOTO HERNANDEZ JONATHAN MICHAEL	M	100127751013	B	02	AUXILIAR ADMVO. NIV.01 (B)
2021	01	913	Ai31	P07	1	60	10	SECRETARIA GENERAL DE ACUERDOS, SECCION DE AMPAROS	MEXICALI	3062031	MIRANDA SADA MONICA	F	1A0049422284	C	17	SRIO. AUX. DE SRIA. GENERAL(C)
2021	01	913	Ai31	P07	1	60	10	SECRETARIA GENERAL DE ACUERDOS, SECCION DE AMPAROS	MEXICALI	3065471	LOPEZ RAMIREZ ALICIA ELIZABETH	F	110094842026	C	02	AUXILIAR ADMINISTRATIVO (C)
2021	01	913	Ai31	P07	1	60	10	SECRETARIA GENERAL DE ACUERDOS, SECCION DE AMPAROS	MEXICALI	3075913	MONGE RODRIGUEZ ARTURO JAVIER	M	170001882327	C	16	AUXILIAR DE AREA
2021	01	913	Ai31	P07	1	60	10	SECRETARIA GENERAL DE ACUERDOS, SECCION DE AMPAROS	MEXICALI	VACANTE	VACANTE	-	100060901016	C	02	AUXILIAR ADMINISTRATIVO (C)
2021	01	912	Ai31	P07	1	60	10	SECRETARIA GENERAL DE ACUERDOS, SECCION PENAL	MEXICALI	2071652	REYES ESCOBAR MARIA CONCEPCION	F	100013701087	B	16	JEFE DE SECCION E (B)
2021	01	912	Ai31	P07	1	60	10	SECRETARIA GENERAL DE ACUERDOS, SECCION PENAL	MEXICALI	2122775	OLEA PALACIOS EVANGELINA	F	210002032240	C	16	AUXILIAR DE AREA
2021	01	912	Ai31	P07	1	60	10	SECRETARIA GENERAL DE ACUERDOS, SECCION PENAL	MEXICALI	2145072	REYES GUTIERREZ MARIA HILDA	F	100065741087	B	16	JEFE DE SECCION E (B)
2021	01	912	Ai31	P07	1	60	10	SECRETARIA GENERAL DE ACUERDOS, SECCION PENAL	MEXICALI	2151319	GALINDO FLORES EVANGELINA	F	100049651087	B	16	JEFE DE SECCION E (B)
2021	01	912	Ai31	P07	1	60	10	SECRETARIA GENERAL DE ACUERDOS, SECCION PENAL	MEXICALI	2289964	PEREZ ORTIZ GLORIA ERIKA YADIRA	F	100065821016	B	16	JEFE DE SECCION E (B)
2021	01	912	Ai31	P07	1	60	10	SECRETARIA GENERAL DE ACUERDOS, SECCION PENAL	MEXICALI	229628K	ZAMORA GONZALEZ VICTOR	M	100000191448	B	10	COMISARIO NIVEL 10 (B)
2021	01	912	Ai31	P07	1	60	10	SECRETARIA GENERAL DE ACUERDOS, SECCION PENAL	MEXICALI	229750K	GARCIA ALBERTO JUAN	M	1A0041442284	C	17	SRIO. AUX. DE SRIA. GENERAL(C)
2021	01	912	Ai31	P07	1	60	10	SECRETARIA GENERAL DE ACUERDOS, SECCION PENAL	MEXICALI	2298186	FIGUEROA ZAZUETA MARIA DE JESUS	F	100090331015	B	10	AUXILIAR DE ANALISTA ADMVO.(B)
2021	01	912	Ai31	P07	1	60	10	SECRETARIA GENERAL DE ACUERDOS, SECCION PENAL	MEXICALI	2299008	MODANO LUCERO MARTHA ELVA	F	110093912327	C	16	SECRETARIO ACTUARIO (C)
2021	01	912	Ai31	P07	1	60	10	SECRETARIA GENERAL DE ACUERDOS, SECCION PENAL	MEXICALI	2299912	CHAVEZ CORRALES MARIA SUSANA	F	170125192327	C	16	SECRETARIO ACTUARIO (C)
2021	01	912	Ai31	P07	1	60	10	SECRETARIA GENERAL DE ACUERDOS, SECCION PENAL	MEXICALI	3041583	RODRIGUEZ QUIROZ NIDIA	F	1A0002172284	C	17	SRIO. AUX. DE SRIA. GENERAL(C)
2021	01	912	Ai31	P07	1	60	10	SECRETARIA GENERAL DE ACUERDOS, SECCION PENAL	MEXICALI	3044871	ARIAS GARDEA PRISCILA	F	1A0048592284	C	16	AUXILIAR DE AREA
2021	01	912	Ai31	P07	1	60	10	SECRETARIA GENERAL DE ACUERDOS, SECCION PENAL	MEXICALI	3046333	RODRIGUEZ BOBADILLA ELSA	F	370000102327	C	16	AUXILIAR DE AREA
2021	01	912	Ai31	P07	1	60	10	SECRETARIA GENERAL DE ACUERDOS, SECCION PENAL	MEXICALI	3048294	BARAJAS CHAVEZ BRENDA MARGARITA	F	100112941013	B	06	AUXILIAR ADMVO NIV.05 (B)
2021	01	912	Ai31	P07	1	60	10	SECRETARIA GENERAL DE ACUERDOS, SECCION PENAL	MEXICALI	3049990	SALAZAR SOLANO ZELMA	F	100098411013	B	05	AUXILIAR ADMVO NIV.04 (B)
2021	01	912	Ai31	P07	1	60	10	SECRETARIA GENERAL DE ACUERDOS, SECCION PENAL	MEXICALI	3051362	CARRANZA DUARTE MINERVA	F	100120801013	B	05	AUXILIAR ADMVO NIV.05 (B)
2021	01	912	Ai31	P07	1	60	10	SECRETARIA GENERAL DE ACUERDOS, SECCION PENAL	MEXICALI	3057630	GODINEZ CONTRERAS JANETTE	F	110125182240	C	16	AUXILIAR DE AREA
2021	01	912	Ai31	P07	1	60	10	SECRETARIA GENERAL DE ACUERDOS, SECCION PENAL	MEXICALI	3061958	BERNAL SANCHEZ MARIA GABRIELA	F	160079142346	C	20	SECRETARIO GENERAL DE ACUERDOS
2021	01	912	Ai31	P07	1	60	10	SECRETARIA GENERAL DE ACUERDOS, SECCION PENAL	MEXICALI	3073098	SOLIS CHAIREZ FRANCIA MICHELL	F	110120012026	C	02	AUXILIAR ADMINISTRATIVO (C)
2021	01	912	Ai31	P07	1	60	10	SECRETARIA GENERAL DE ACUERDOS, SECCION PENAL	MEXICALI	3073137	ESCOBAR ORTEGA SERGIO ALBERTO	M	110098102028	C	05	ADMVO. ESPECIALIZADO (C)
2021	01	912	Ai31	P07	1	60	10	SECRETARIA GENERAL DE ACUERDOS, SECCION PENAL	MEXICALI	900009T	FERNANDEZ GUZMAN JAVIER	M	100002131302	B	16	JEFE DE SECCION E (B)
2021	01	912	Ai31	P07	1	60	10	SECRETARIA GENERAL DE ACUERDOS, SECCION PENAL	MEXICALI	900037T	NORZAGARAY CAMACHO BRENDA	F	100048191207	B	15	JEFE DE SECCION D (B)
2021	01	912	Ai31	P07	1	60	10	SECRETARIA GENERAL DE ACUERDOS, SECCION PENAL	MEXICALI	900077T	CELAYA VILLEGAS NORMA ALICIA	F	100033321079	B	16	JEFE DE SECCION E (B)
2021	01	912	Ai31	P07	1	60	10	SECRETARIA GENERAL DE ACUERDOS, SECCION PENAL	MEXICALI	900288T	ZAZUETA MONTROYA YADIRA ARCELIA	F	1A0022632284	C	17	SRIO. AUX. DE SRIA. GENERAL(C)
2021	01	912	Ai31	P07	1	60	10	SECRETARIA GENERAL DE ACUERDOS, SECCION PENAL	MEXICALI	900289T	ROMERO HERRERA GUMERCINDO	M	100012751016	B	16	JEFE DE SECCION E (B)
2021	04	900	Ai31	P07	1	60	10	SECRETARIA GENERAL DEL CONSEJO DE LA JUDICATURA DEL ESTADO	MEXICALI	2144245	FRANCO REBOLLAR JOVITA	F	100002631300	B	16	JEFE DE SECCION E (B)
2021	04	900	Ai31	P07	1	60	10	SECRETARIA GENERAL DEL CONSEJO DE LA JUDICATURA DEL ESTADO	MEXICALI	2298306	ADAME RODRIGUEZ AGUSTIN	M	100102571449	B	10	COMISARIO NIVEL 09 (B)

PODER JUDICIAL DEL ESTADO DE BAJA CALIFONIA  
PLANTILLA DE PERSONAL  
PRESUPUESTO DE EGRESOS 2021

AÑO	RAMO	DEP	AI	PGR	TG	FTE	LOC	DEPENDENCIA	PARTIDO JUDICIAL	NO. DE EMPLEADO	NOMBRE	SEXO	PLAZA	TIPO	NIVEL	CATEGORIA
2021	04	900	AI31	P07	1	60	10	SECRETARIA GENERAL DEL CONSEJO DE LA JUDICATURA DEL ESTADO	MEXICALI	3045067	SANCHEZ YESCAS REBECA ARACELI	F	110093051013	B	06	AUXILIAR ADMVO NIV.05 (B)
2021	04	900	AI31	P07	1	60	10	SECRETARIA GENERAL DEL CONSEJO DE LA JUDICATURA DEL ESTADO	MEXICALI	3051359	VAZQUEZ HERMOSILLO ANA LAURA	F	110100272028	C	14	PROFESIONISTA ESPECIALIZADO(C)
2021	04	900	AI31	P07	1	60	10	SECRETARIA GENERAL DEL CONSEJO DE LA JUDICATURA DEL ESTADO	MEXICALI	3065282	ARCE CORONA REY ULISES	M	110114702641	C	03	GUARDIA DE SEGURIDAD (C)
2021	04	900	AI31	P07	1	60	10	SECRETARIA GENERAL DEL CONSEJO DE LA JUDICATURA DEL ESTADO	MEXICALI	3075406	GARCIA SERRANO MARIA LUISA	F	2A0000332284	C	17	SRI. AUX. DE SRIA. GENERAL(C)
2021	04	900	AI31	P07	1	60	10	SECRETARIA GENERAL DEL CONSEJO DE LA JUDICATURA DEL ESTADO	MEXICALI	3076402	FLORES DOMINGUEZ CARLOS RAFAEL	M	100090442347	C	20	SECRETARIO GENERAL DEL CONSEJO
2021	02	101	AI46	P07	1	60	10	SEGUNDA INSTANCIA DEL SISTEMA DE JUSTICIA PENAL	MEXICALI	2292456	BORBOA BASTIDAS ANA MATILDE	F	100090341015	B	15	JEFE DE SECCION D (B)
2021	02	101	AI46	P07	1	60	10	SEGUNDA INSTANCIA DEL SISTEMA DE JUSTICIA PENAL	MEXICALI	3044478	BRETAO GUERRERO LAURA MARCELA	F	110115442176	C	15	COORDINADOR (C)
2021	02	101	AI46	P07	1	60	10	SEGUNDA INSTANCIA DEL SISTEMA DE JUSTICIA PENAL	MEXICALI	3052357	CHIG DURAZO CLARISSA	F	110116832029	C	05	TRANSCRIPTOR (C)
2021	02	101	AI46	P07	1	60	10	SEGUNDA INSTANCIA DEL SISTEMA DE JUSTICIA PENAL	MEXICALI	3056008	CHAVEZ IBARRA MARTHA LIZBETH	F	110117302042	C	16	NOTIFICADOR (C)
2021	02	101	AI46	P07	1	60	10	SEGUNDA INSTANCIA DEL SISTEMA DE JUSTICIA PENAL	MEXICALI	3056761	RIVERA GONZALEZ CESAR OMAR	M	110116852440	C	14	ENCARGADO DE APELACIONES (C)
2021	02	101	AI46	P07	1	60	10	SEGUNDA INSTANCIA DEL SISTEMA DE JUSTICIA PENAL	MEXICALI	3058857	BEJARANO GIL SAMANIEGO GABRIELA GUADALUPE	F	110116582029	C	05	TRANSCRIPTOR (C)
2021	02	101	AI46	P07	1	60	10	SEGUNDA INSTANCIA DEL SISTEMA DE JUSTICIA PENAL	MEXICALI	3069166	GARCIA VERA ALFREDO	M	110117312028	C	05	ENCARGADO DE SALA (C)
2021	02	101	AI46	P07	1	60	10	SEGUNDA INSTANCIA DEL SISTEMA DE JUSTICIA PENAL	MEXICALI	3074379	RAMOS GALINDO CARLOS RAFAEL	M	110116602438	C	14	ENCARGADO DE AMPAROS (C)
2021	01	102	AI01	E06	1	60	10	SEGUNDA SALA	MEXICALI	2032470	ANGELES CHACON OLIMPIA	F	1M0046902528	C	20A	MAGISTRADO (C)
2021	01	102	AI01	E06	1	60	10	SEGUNDA SALA	MEXICALI	2097229	MONTIEL SANDEZ SERGIO ALBERTO	M	1X0061112291	C	17A	SECRETARIO DE ESTUDIO Y CUENTA
2021	01	102	AI01	E06	1	60	10	SEGUNDA SALA	MEXICALI	212397K	ARCE DIARTE IRMA	F	100001201304	B	16	JEFE DE SECCION E (B)
2021	01	102	AI01	E06	1	60	10	SEGUNDA SALA	MEXICALI	2129040	ESCAMILLA TRUJILLO MARIA TERESA	F	200002011087	B	16	JEFE DE SECCION E (B)
2021	01	102	AI01	E06	1	60	10	SEGUNDA SALA	MEXICALI	2147224	LANDEROS CORTEZ MARIA LUISA	F	100048491087	B	16	JEFE DE SECCION E (B)
2021	01	102	AI01	E06	1	60	10	SEGUNDA SALA	MEXICALI	2150131	SOLIS GRANADOS ANA BERTHA	F	1X0006202291	C	17	SECRETARIO DE ESTUDIO Y CUENTA
2021	01	102	AI01	E06	1	60	10	SEGUNDA SALA	MEXICALI	2166479	ORTIZ FERNANDEZ GLORIA DE LA LUZ GPE	F	100000681087	B	16	JEFE DE SECCION E (B)
2021	01	102	AI01	E06	1	60	10	SEGUNDA SALA	MEXICALI	228957K	MAGALLANES FLORES ROSA PATRICIA	F	110095522291	C	17	SECRETARIO DE ESTUDIO Y CUENTA
2021	01	102	AI01	E06	1	60	10	SEGUNDA SALA	MEXICALI	2289765	ROMERO ROMERO FIDELIA	F	100065641016	B	16	JEFE DE SECCION E (B)
2021	01	102	AI01	E06	1	60	10	SEGUNDA SALA	MEXICALI	229107K	ORTIZ FONSECA ORFELINA	F	1X0061142291	C	17	SECRETARIO DE ESTUDIO Y CUENTA
2021	01	102	AI01	E06	1	60	10	SEGUNDA SALA	MEXICALI	229200K	CASTRO MUÑOZ FRANCISCO	M	1X0041852291	C	17	SECRETARIO DE ESTUDIO Y CUENTA
2021	01	102	AI01	E06	1	60	10	SEGUNDA SALA	MEXICALI	2294170	FRAGOZO LOPEZ ALEJANDRO ISAAC	M	1M0119972528	C	20A	MAGISTRADO (C)
2021	01	102	AI01	E06	1	60	10	SEGUNDA SALA	MEXICALI	2295099	AMADOR GUILLEN COLUMBA IMELDA	F	1M0061032528	C	20A	MAGISTRADO (C)
2021	01	102	AI01	E06	1	60	10	SEGUNDA SALA	MEXICALI	3041019	RODRIGUEZ SALAZAR KARINA HAYDEE	F	100102671013	B	08	OFICIAL ADMINISTRATIVO A (B)
2021	01	102	AI01	E06	1	60	10	SEGUNDA SALA	MEXICALI	3041849	AMAYA NUÑEZ GISELA	F	1X0061082291	C	17	SECRETARIO DE ESTUDIO Y CUENTA
2021	01	102	AI01	E06	1	60	10	SEGUNDA SALA	MEXICALI	3046949	VALENZUELA SANDEZ FERNANDA	F	100123961021	B	03	AUXILIAR ADMVO NIV.03 (B)
2021	01	102	AI01	E06	1	60	10	SEGUNDA SALA	MEXICALI	3053673	GONZALEZ HERNANDEZ RAMIRO	M	110094972028	C	02	AUXILIAR ADMINISTRATIVO (C)
2021	01	102	AI01	E06	1	60	10	SEGUNDA SALA	MEXICALI	3055143	VARGAS MIRANDA PERLA IVONNE	F	100128051449	B	02	AUXILIAR ADMVO. NIV.01 (B)
2021	01	102	AI01	E06	1	60	10	SEGUNDA SALA	MEXICALI	3057755	ALVAREZ BARRIOS BEATRIZ	F	110116742032	C	05	ENCARGADO DE SALA (C)
2021	01	102	AI01	E06	1	60	10	SEGUNDA SALA	MEXICALI	3065207	CORONA HERNANDEZ JESUS ALBERTO	M	110095732291	C	17	SECRETARIO DE ESTUDIO Y CUENTA
2021	01	102	AI01	E06	1	60	10	SEGUNDA SALA	MEXICALI	900072T	LEON SOSA RODOLFO	M	110095502291	C	17	SECRETARIO DE ESTUDIO Y CUENTA
2021	01	102	AI01	E06	1	60	10	SEGUNDA SALA	MEXICALI	900312T	FERREL LOPEZ MARIA VICTORIA	F	1X0061122291	C	17	SECRETARIO DE ESTUDIO Y CUENTA
2021	01	102	AI01	E06	1	60	10	SEGUNDA SALA	MEXICALI	VACANTE	VACANTE	-	100077461011	B	01	EMPLEADO DE BASE NIVEL 1
2021	04	240	AI56	P07	1	60	30	SERVICIO MEDICO FORENSE ENSENADA	ENSENADA	2180832	ACEVEDO GARDUNO ILDEFONSO	M	110000202201	C	14	MEDICO LEGISTA (C)
2021	04	240	AI56	P07	1	60	30	SERVICIO MEDICO FORENSE ENSENADA	ENSENADA	2294886	ZUÑIGA CARBALLIDO ROMMEL	M	110092871013	B	07	OFICIAL ADMINISTRATIVO B (B)
2021	04	240	AI56	P07	1	60	30	SERVICIO MEDICO FORENSE ENSENADA	ENSENADA	229715K	BUELNA RUBIO LUIS MANUEL	M	110018712201	C	14	MEDICO LEGISTA (C)
2021	04	240	AI56	P07	1	60	30	SERVICIO MEDICO FORENSE ENSENADA	ENSENADA	3040119	DIERCI LARA RAUL MANUEL	M	110093021013	B	10	AUXILIAR DE ANALISTA ADMVO.(B)
2021	04	240	AI56	P07	1	60	30	SERVICIO MEDICO FORENSE ENSENADA	ENSENADA	3053785	ENCISO CASTAÑEDA JOSE EDGAR	M	110095812201	C	14	MEDICO LEGISTA (C)
2021	04	240	AI56	P07	1	60	30	SERVICIO MEDICO FORENSE ENSENADA	ENSENADA	3055572	ESCALANTE GARCIA LIDIA	F	110097342026	C	02	AUXILIAR ADMINISTRATIVO (C)
2021	04	240	AI56	P07	1	60	30	SERVICIO MEDICO FORENSE ENSENADA	ENSENADA	3056217	SORIANO AVILA CESAR	M	180128742026	C	02	AUXILIAR ADMINISTRATIVO (C)
2021	04	240	AI56	P07	1	60	30	SERVICIO MEDICO FORENSE ENSENADA	ENSENADA	3061796	QUIJADA MUÑOZ ARACELI	F	110000362201	C	14	MEDICO LEGISTA (C)
2021	04	240	AI56	P07	1	60	30	SERVICIO MEDICO FORENSE ENSENADA	ENSENADA	3066408	ALDAPE ESPERO JOSE CARLOS	M	110124802026	C	02	AUXILIAR ADMINISTRATIVO (C)
2021	04	240	AI56	P07	1	60	30	SERVICIO MEDICO FORENSE ENSENADA	ENSENADA	3071393	DYER MIRAMONTES DANIEL	M	110124822026	C	02	AUXILIAR ADMINISTRATIVO (C)
2021	04	240	AI56	P07	1	60	30	SERVICIO MEDICO FORENSE ENSENADA	ENSENADA	3074587	RODRIGUEZ BAÑUELOS JOSE RAUL	M	110107392643	C	01	COMISARIO NIVEL. 01 (C)
2021	04	240	AI56	P07	1	60	30	SERVICIO MEDICO FORENSE ENSENADA	ENSENADA	3074821	BARRERA GUTIERREZ EUGENIA DE JESUS	F	110118602181	C	14	MEDICO LEGISTA (C)
2021	04	240	AI56	P07	1	60	10	SERVICIO MEDICO FORENSE MEXICALI	MEXICALI	2077928	XIMENEZ ONTIVEROS JOSE LUIS	M	110093561013	C	14	PROFESIONISTA ESPECIALIZADO(C)
2021	04	240	AI56	P07	1	60	10	SERVICIO MEDICO FORENSE MEXICALI	MEXICALI	2086105	RAMIREZ MACIAS JOSE LUIS	M	110005152201	C	14	MEDICO LEGISTA (C)
2021	04	240	AI56	P07	1	60	10	SERVICIO MEDICO FORENSE MEXICALI	MEXICALI	2116355	SANCHEZ LOPEZ FERNANDO	M	110000322201	C	14	MEDICO LEGISTA (C)
2021	04	240	AI56	P07	1	60	10	SERVICIO MEDICO FORENSE MEXICALI	MEXICALI	2127772	AYALA LEDESMA JOSEFINA	F	100001901304	B	16	JEFE DE SECCION E (B)
2021	04	240	AI56	P07	1	60	10	SERVICIO MEDICO FORENSE MEXICALI	MEXICALI	2130722	ARMENTA MENA FAUSTO	M	110000442201	C	14	MEDICO LEGISTA (C)
2021	04	240	AI56	P07	1	60	10	SERVICIO MEDICO FORENSE MEXICALI	MEXICALI	218218K	GARCIA VIRGEN MARIA CELINA	F	210000082201	C	14	MEDICO LEGISTA (C)
2021	04	240	AI56	P07	1	60	10	SERVICIO MEDICO FORENSE MEXICALI	MEXICALI	2295267	TIZNADO MIRELES FRANCISCO JAVIER	M	110094742201	C	14	MEDICO LEGISTA (C)
2021	04	240	AI56	P07	1	60	10	SERVICIO MEDICO FORENSE MEXICALI	MEXICALI	2295270	VELAZQUEZ GONZALEZ HECTOR ENRIQUE	M	110094752201	C	14	MEDICO LEGISTA (C)
2021	04	240	AI56	P07	1	60	10	SERVICIO MEDICO FORENSE MEXICALI	MEXICALI	2297223	LUNA SESMA ENRIQUE	M	100000711015	B	10	AUXILIAR DE ANALISTA ADMVO.(B)
2021	04	240	AI56	P07	1	60	10	SERVICIO MEDICO FORENSE MEXICALI	MEXICALI	2298201	GARCIA QUEVEDO JESUS	M	110000342183	C	14	MEDICO LEGISTA (C)
2021	04	240	AI56	P07	1	60	10	SERVICIO MEDICO FORENSE MEXICALI	MEXICALI	3040131	HERNANDEZ LOPEZ LUIS	M	110002111085	B	04	AUXILIAR ADMVO NIV.03 (B)
2021	04	240	AI56	P07	1	60	10	SERVICIO MEDICO FORENSE MEXICALI	MEXICALI	3043602	ALVAREZ MARTINEZ RAMON	M	110099082242	C	14	MEDICO LEGISTA (C)
2021	04	240	AI56	P07	1	60	10	SERVICIO MEDICO FORENSE MEXICALI	MEXICALI	3044805	PIERRO CHAVEZ ISSAC	M	100063021304	B	04	AUXILIAR ADMVO NIV.03 (B)
2021	04	240	AI56	P07	1	60	10	SERVICIO MEDICO FORENSE MEXICALI	MEXICALI	3046324	NAVARRO CORDOVA KARLA GUADALUPE	F	100119731013	B	04	AUXILIAR ADMVO NIV.03 (B)
2021	04	240	AI56	P07	1	60	10	SERVICIO MEDICO FORENSE MEXICALI	MEXICALI	3048497	RUIZ MARTINEZ CRISTINA ILIANA	F	100118221013	B	06	AUXILIAR ADMVO NIV.05 (B)
2021	04	240	AI56	P07	1	60	10	SERVICIO MEDICO FORENSE MEXICALI	MEXICALI	3055986	MONTEMAYOR VIRAMONTES JOSE MANUEL	M	110099020206	C	02	AUXILIAR ADMINISTRATIVO (C)
2021	04	240	AI56	P07	1	60	10	SERVICIO MEDICO FORENSE MEXICALI	MEXICALI	3058323	CARO GUTIERREZ ANGELA JUDITH	F	100048211087	C	02	AUXILIAR ADMINISTRATIVO (C)
2021	04	240	AI56	P07	1	60	10	SERVICIO MEDICO FORENSE MEXICALI	MEXICALI	3065367	GONZALEZ VACA CESAR RAUL	M	110094922176	C	17	JEFE DE DEPARTAMENTO (C)
2021	04	240	AI56	P07	1	60	10	SERVICIO MEDICO FORENSE MEXICALI	MEXICALI	3068361	HERNANDEZ HERNANDEZ MAYRA ESTHELA	F	110124812201	C	14	MEDICO LEGISTA (C)



**PODER JUDICIAL DEL ESTADO DE BAJA CALIFORNIA**  
**PLANTILLA DE PERSONAL**  
**PRESUPUESTO DE EGRESOS 2021**

AÑO	RAMO	DEP	AI	PGR	TG	FTE	LOC	DEPENDENCIA	PARTIDO JUDICIAL	NO. DE EMPLEADO	NOMBRE	SEXO	PLAZA	TIPO	NIVEL	CATEGORIA
2021	04	240	AI56	P07	1	60	10	SERVICIO MEDICO FORENSE MEXICALI	MEXICALI	3072521	SANTA CRUZ ROMERO CLAUDIA ROXANA	F	180129052026	C	02	AUXILIAR ADMINISTRATIVO (C)
2021	04	240	AI56	P07	1	60	10	SERVICIO MEDICO FORENSE MEXICALI	MEXICALI	3073064	CALDERON MEDRANO JAIME	M	210001302201	C	14	PROFESIONISTA ESPECIALIZADO(C)
2021	04	240	AI56	P07	1	60	10	SERVICIO MEDICO FORENSE MEXICALI	MEXICALI	3075153	GONZALEZ CAZARES AARON	M	310000012176	C	02	AUXILIAR ADMINISTRATIVO (C)
2021	04	240	AI56	P07	1	60	10	SERVICIO MEDICO FORENSE MEXICALI	MEXICALI	6002321	MARTINEZ ESPERANZA JOSE TRINIDAD	M	100090831015	B	15	COMISARIO NIVEL 15 (B)
2021	04	240	AI56	P07	1	60	10	SERVICIO MEDICO FORENSE MEXICALI	MEXICALI	6002412	CARLOS CARLOS JUAN ANTONIO	M	100049591016	B	15	JEFE DE SECCION D (B)
2021	04	240	AI56	P07	1	60	10	SERVICIO MEDICO FORENSE MEXICALI	MEXICALI	9000967	CISNEROS CASTEL NIDIA	F	100061151016	B	17	JEFE DE SECCION E (B)
2021	04	240	AI56	P07	1	60	10	SERVICIO MEDICO FORENSE MEXICALI	MEXICALI	VACANTE	VACANTE	-	110000482092	C	16	JEFE DE DEPARTAMENTO (C)
2021	04	240	AI56	P07	1	60	20	SERVICIO MEDICO FORENSE TIJUANA	TIJUANA	215458K	ESCAJADILLO DIAZ JESUS RAMON	M	110018322201	C	14	MEDICO LEGISTA (C)
2021	04	240	AI56	P07	1	60	20	SERVICIO MEDICO FORENSE TIJUANA	TIJUANA	2163302	IBARRA MARISCAL MARIA LETICIA	F	100001791304	B	16	JEFE DE SECCION E (B)
2021	04	240	AI56	P07	1	60	20	SERVICIO MEDICO FORENSE TIJUANA	TIJUANA	2293923	HUIDOBRO DIAZ LUIS ENRIQUE	M	110097852201	C	14	MEDICO LEGISTA (C)
2021	04	240	AI56	P07	1	60	20	SERVICIO MEDICO FORENSE TIJUANA	TIJUANA	229767K	AGRAMON SANDOVAL MIRNA AIDEE	F	110094222641	C	03	GUARDIA DE SEGURIDAD (C)
2021	04	240	AI56	P07	1	60	20	SERVICIO MEDICO FORENSE TIJUANA	TIJUANA	3040090	SORIANO GONZALEZ SILVERIO ANGEL	M	110124932026	C	02	AUXILIAR ADMINISTRATIVO (C)
2021	04	240	AI56	P07	1	60	20	SERVICIO MEDICO FORENSE TIJUANA	TIJUANA	3041042	ROJAS SANTACRUZ MANUEL	M	100101371449	B	10	COMISARIO NIVEL 10 (B)
2021	04	240	AI56	P07	1	60	20	SERVICIO MEDICO FORENSE TIJUANA	TIJUANA	3041436	MEDINA HERNANDEZ SILVIA	F	110000472201	C	14	MEDICO LEGISTA (C)
2021	04	240	AI56	P07	1	60	20	SERVICIO MEDICO FORENSE TIJUANA	TIJUANA	3043057	MARRUFO QUEZADA JUAN CARLOS	M	100100301013	B	10	AUXILIAR DE ANALISTA ADMVO.(B)
2021	04	240	AI56	P07	1	60	20	SERVICIO MEDICO FORENSE TIJUANA	TIJUANA	3044156	SANCHEZ FENTANES ANIBAL RAFAEL	M	210000802201	C	14	MEDICO LEGISTA (C)
2021	04	240	AI56	P07	1	60	20	SERVICIO MEDICO FORENSE TIJUANA	TIJUANA	3044206	ROMERO TERRAZAS VERONICA GUADALUPE	F	110124902026	C	02	AUXILIAR ADMINISTRATIVO (C)
2021	04	240	AI56	P07	1	60	20	SERVICIO MEDICO FORENSE TIJUANA	TIJUANA	3047677	MARTINEZ APREZA VLADIMIR	M	110094091013	B	06	AUXILIAR ADMVO NIV.05 (B)
2021	04	240	AI56	P07	1	60	20	SERVICIO MEDICO FORENSE TIJUANA	TIJUANA	3048903	AVILA REYES SANTIAGO	M	110124922026	C	02	AUXILIAR ADMINISTRATIVO (C)
2021	04	240	AI56	P07	1	60	20	SERVICIO MEDICO FORENSE TIJUANA	TIJUANA	3050565	MORENO LOPEZ MELINA SELENA	F	110124952026	C	02	AUXILIAR ADMINISTRATIVO (C)
2021	04	240	AI56	P07	1	60	20	SERVICIO MEDICO FORENSE TIJUANA	TIJUANA	3058805	DOMINGUEZ REVELES MARCO ESTEBAN	M	110124942026	C	02	AUXILIAR ADMINISTRATIVO (C)
2021	04	240	AI56	P07	1	60	20	SERVICIO MEDICO FORENSE TIJUANA	TIJUANA	3059599	ARGUELLO MONTIEL JOSE LUIS	M	110124972201	C	14	MEDICO LEGISTA (C)
2021	04	240	AI56	P07	1	60	20	SERVICIO MEDICO FORENSE TIJUANA	TIJUANA	3059841	LAIZ NIETO IVAN	M	110093861013	C	02	AUXILIAR ADMINISTRATIVO (C)
2021	04	240	AI56	P07	1	60	20	SERVICIO MEDICO FORENSE TIJUANA	TIJUANA	3065914	RODRIGUEZ LOMELI VIRGINIA CARLOTA	F	110124962201	C	14	MEDICO LEGISTA (C)
2021	04	240	AI56	P07	1	60	20	SERVICIO MEDICO FORENSE TIJUANA	TIJUANA	3071235	SALOMON QUINTANA YANNEL	M	110124912242	C	14	PROFESIONISTA ESPECIALIZADO(C)
2021	04	240	AI56	P07	1	60	20	SERVICIO MEDICO FORENSE TIJUANA	TIJUANA	3072902	VALADEZ GASCON SAURA GUADALUPE	F	110112302026	C	02	AUXILIAR ADMINISTRATIVO (C)
2021	04	240	AI56	P07	1	60	20	SERVICIO MEDICO FORENSE TIJUANA	TIJUANA	3072933	MARQUEZ ROMERO CESAR HUMBERTO	M	110000272201	C	14	MEDICO LEGISTA (C)
2021	04	240	AI56	P07	1	60	20	SERVICIO MEDICO FORENSE TIJUANA	TIJUANA	3072993	BAENA TIRADO VASTI SIBELY	F	210000752026	C	02	AUXILIAR ADMINISTRATIVO (C)
2021	04	240	AI56	P07	1	60	20	SERVICIO MEDICO FORENSE TIJUANA	TIJUANA	3073393	DE LOERA HERNANDEZ JOSE FRANCISCO	M	180127922026	C	02	AUXILIAR ADMINISTRATIVO (C)
2021	04	240	AI56	P07	1	60	20	SERVICIO MEDICO FORENSE TIJUANA	TIJUANA	3074715	CAMARGO GARCIA MONICA SUSANA	F	180126232026	C	02	AUXILIAR ADMINISTRATIVO (C)
2021	04	240	AI56	P07	1	60	20	SERVICIO MEDICO FORENSE TIJUANA	TIJUANA	3074728	PEREZ ALVAREZ JOSE DANIEL	M	180127712201	C	02	AUXILIAR ADMINISTRATIVO (C)
2021	04	240	AI56	P07	1	60	20	SERVICIO MEDICO FORENSE TIJUANA	TIJUANA	3074873	DELGADO HERNANDEZ CARLOS	M	110000492201	C	14	MEDICO LEGISTA (C)
2021	04	240	AI56	P07	1	60	20	SERVICIO MEDICO FORENSE TIJUANA	TIJUANA	3074948	AGUILAR SANCHEZ MARCOS	M	110091232242	C	14	PROFESIONISTA ESPECIALIZADO(C)
2021	04	240	AI56	P07	1	60	20	SERVICIO MEDICO FORENSE TIJUANA	TIJUANA	3075109	JUAREZ QUIROZ NANCY YAZMIN	F	180126162026	C	02	AUXILIAR ADMINISTRATIVO (C)
2021	04	240	AI56	P07	1	60	20	SERVICIO MEDICO FORENSE TIJUANA	TIJUANA	3075390	AQUINO ESPINOSA DIANA SLOANS	F	180126172263	C	02	AUXILIAR ADMINISTRATIVO (C)
2021	04	240	AI56	P07	1	60	20	SERVICIO MEDICO FORENSE TIJUANA	TIJUANA	3075571	ROSAS NAVARRO JOSE JULIAN	M	110000212201	C	14	MEDICO LEGISTA (C)
2021	04	240	AI56	P07	1	60	20	SERVICIO MEDICO FORENSE TIJUANA	TIJUANA	3075866	PEREZ RAMIREZ ELISA	F	110124982026	C	02	AUXILIAR ADMINISTRATIVO (C)
2021	04	240	AI56	P07	1	60	20	SERVICIO MEDICO FORENSE TIJUANA	TIJUANA	3076275	CARO VALENCIA AZEL	M	110097952026	C	02	AUXILIAR ADMINISTRATIVO (C)
2021	04	240	AI56	P07	1	60	20	SERVICIO MEDICO FORENSE TIJUANA	TIJUANA	3076281	CARVAJAL OCAMPO JONATHAN JETZEN	M	110112462026	C	02	AUXILIAR ADMINISTRATIVO (C)
2021	04	240	AI56	P07	1	60	20	SERVICIO MEDICO FORENSE TIJUANA	TIJUANA	3076293	VEGA ALVAREZ ALEJANDRO	M	110000222201	C	14	MEDICO LEGISTA (C)
2021	04	240	AI56	P07	1	60	20	SERVICIO MEDICO FORENSE TIJUANA	TIJUANA	3076333	BAUTISTA ALVARADO JUAN	M	210000812202	C	14	MEDICO LEGISTA (C)
2021	04	240	AI56	P07	1	60	20	SERVICIO MEDICO FORENSE TIJUANA	TIJUANA	3076365	DE LA TRINIDAD FELIX LESLIE ZAMARY	F	180128762026	C	02	AUXILIAR ADMINISTRATIVO (C)
2021	04	240	AI56	P07	1	60	20	SERVICIO MEDICO FORENSE TIJUANA	TIJUANA	3076668	MUÑOZ MEDINA ALONDRA JAQUELINE	F	110112412643	C	01	COMISARIO NIVEL. 01 (C)
2021	04	240	AI56	P07	1	60	20	SERVICIO MEDICO FORENSE TIJUANA	TIJUANA	9000147	SALAZAR FERNANDEZ PINTO MARIA ELENA	F	100001771018	B	16	JEFE DE SECCION E (B)
2021	02	315	AI45	P07	1	60	12	SISTEMA DE JUSTICIA PENAL ORAL DE CIUDAD MORELOS	MEXICALI	2089470	RUBIO DIAZ SANDRA SOFIA	F	110117182193	C	19A	JUEZ DE CONTROL (C)
2021	02	315	AI45	P07	1	60	12	SISTEMA DE JUSTICIA PENAL ORAL DE CIUDAD MORELOS	MEXICALI	229860K	MELGOZA ORTEGA RICARDO	M	110117122193	C	19A	JUEZ DE GARANTIA (C)
2021	02	315	AI45	P07	1	60	12	SISTEMA DE JUSTICIA PENAL ORAL DE CIUDAD MORELOS	MEXICALI	3045774	CARDIEL MUÑOZ DORA ALICIA	F	110116182042	C	16	NOTIFICADOR (C)
2021	02	315	AI45	P07	1	60	12	SISTEMA DE JUSTICIA PENAL ORAL DE CIUDAD MORELOS	MEXICALI	3046485	MENDEZ OCHOA SAUL	M	110116062039	C	16	SUB-JEFE (C)
2021	02	315	AI45	P07	1	60	12	SISTEMA DE JUSTICIA PENAL ORAL DE CIUDAD MORELOS	MEXICALI	3053666	BARAJAS CHAVEZ JUAN ANTONIO	M	110115332641	C	03	GUARDIA DE SEGURIDAD (C)
2021	02	315	AI45	P07	1	60	12	SISTEMA DE JUSTICIA PENAL ORAL DE CIUDAD MORELOS	MEXICALI	3071638	CARDIEL MUÑOZ ROSA ISELA	F	110116462029	C	05	TRANSCRIPTOR (C)
2021	02	315	AI45	P07	1	60	12	SISTEMA DE JUSTICIA PENAL ORAL DE CIUDAD MORELOS	MEXICALI	3057884	HERRERA HERNANDEZ JUAN ALFONSO	M	100127151013	B	03	AUXILIAR ADMVO NIV.02 (B)
2021	02	315	AI45	P07	1	60	12	SISTEMA DE JUSTICIA PENAL ORAL DE CIUDAD MORELOS	MEXICALI	3060010	MARTINEZ AVIÑA RAMON	M	100127781449	B	02	COMISARIO NIVEL 02 (B)
2021	02	315	AI45	P07	1	60	12	SISTEMA DE JUSTICIA PENAL ORAL DE CIUDAD MORELOS	MEXICALI	3070220	VERDUGO CONTRERAS GILBERTO	M	110116132641	C	03	GUARDIA DE SEGURIDAD (C)
2021	02	315	AI45	P07	1	60	12	SISTEMA DE JUSTICIA PENAL ORAL DE CIUDAD MORELOS	MEXICALI	3056060	HIGUERA RODRIGUEZ ANA LUCIA	F	110116462029	C	05	TRANSCRIPTOR (C)
2021	02	201	AI47	E06	1	60	30	SISTEMA DE JUSTICIA PENAL ORAL DE ENSENADA / TRIBUNAL JUICIO ORAL (JUECES)	ENSENADA	2147883	CASTAÑEDA CARRILLO JOSE LUIS	M	10124672194	C	19A	JUEZ DE CONTROL (C)
2021	02	201	AI47	E06	1	60	30	SISTEMA DE JUSTICIA PENAL ORAL DE ENSENADA / TRIBUNAL JUICIO ORAL (JUECES)	ENSENADA	2298644	FLORES GALLEGOS ERNESTO	M	10124662194	C	19A	JUEZ DE CONTROL (C)
2021	02	201	AI47	E06	1	60	30	SISTEMA DE JUSTICIA PENAL ORAL DE ENSENADA / TRIBUNAL JUICIO ORAL (JUECES)	ENSENADA	3069933	MORENO GALVAN PATRICIA	F	10124692194	C	19A	JUEZ DE CONTROL (C)
2021	02	201	AI47	E06	1	60	30	SISTEMA DE JUSTICIA PENAL ORAL DE ENSENADA / TRIBUNAL JUICIO ORAL (JUECES)	ENSENADA	VACANTE	VACANTE	-	110002532192	C	19A	JUEZ DE PRIMERA INSTANCIA (C)
2021	02	312	AI46	P07	1	60	30	SISTEMA DE JUSTICIA PENAL ORAL DE ENSENADA / UNIDAD DE CAUSA	ENSENADA	229773K	BAUTISTA CABALLERO GABRIEL	M	100102001013	B	10	AUXILIAR DE ANALISTA ADMVO.(B)
2021	02	312	AI46	P07	1	60	30	SISTEMA DE JUSTICIA PENAL ORAL DE ENSENADA / UNIDAD DE CAUSA	ENSENADA	3043419	BELTRAN FABIOLA	F	100101851013	B	08	OFICIAL ADMINISTRATIVO B (B)
2021	02	312	AI46	P07	1	60	30	SISTEMA DE JUSTICIA PENAL ORAL DE ENSENADA / UNIDAD DE CAUSA	ENSENADA	3043729	CASTRO GERMAN IMELDA LUZ	F	100124491022	B	03	AUXILIAR ADMVO NIV.02 (B)
2021	02	312	AI46	P07	1	60	30	SISTEMA DE JUSTICIA PENAL ORAL DE ENSENADA / UNIDAD DE CAUSA	ENSENADA	3047789	BRAVO CARBALLO JESUS EDUARDO	M	1A0101252284	C	15	COORDINADOR (C)
2021	02	312	AI46	P07	1	60	30	SISTEMA DE JUSTICIA PENAL ORAL DE ENSENADA / UNIDAD DE CAUSA	ENSENADA	3049378	ARCE GONZALEZ TANNYA MIROSLAVA	F	1A0012232284	C	16	SECRETARIO DE ACUERDOS (C)
2021	02	312	AI46	P07	1	60	30	SISTEMA DE JUSTICIA PENAL ORAL DE ENSENADA / UNIDAD DE CAUSA	ENSENADA	3049619	RIZC ECHAVE JACQUELINE	F	100124081021	B	03	AUXILIAR ADMVO NIV.03 (B)
2021	02	312	AI46	P07	1	60	30	SISTEMA DE JUSTICIA PENAL ORAL DE ENSENADA / UNIDAD DE CAUSA	ENSENADA	3049626	CASTRO NUÑEZ MARIA DE LOURDES	F	110107382026	C	02	ADMVA.ING.Y CAUSA U.ADOLES.
2021	02	312	AI46	P07	1	60	30	SISTEMA DE JUSTICIA PENAL ORAL DE ENSENADA / UNIDAD DE CAUSA	ENSENADA	3052065	LABASTIDA CAMARENA CESAR GUILLERMO	M	1A0112272284	C	15	COORDINADOR (C)
2021	02	312	AI46	P07	1	60	30	SISTEMA DE JUSTICIA PENAL ORAL DE ENSENADA / UNIDAD DE CAUSA	ENSENADA	3059872	BORRERO LOPEZ REBECA ORLANDA	F	110101332026	C	02	AUXILIAR ADMINISTRATIVO (C)

**PODER JUDICIAL DEL ESTADO DE BAJA CALIFORNIA**  
**PLANTILLA DE PERSONAL**  
**PRESUPUESTO DE EGRESOS 2021**

AÑO	RAMO	DEP	AI	PGR	TG	FTE	LOC	DEPENDENCIA	PARTIDO JUDICIAL	NO. DE EMPLEADO	NOMBRE	SEXO	PLAZA	TIPO	NIVEL	CATEGORIA
2021	02	312	Ai46	P07	1	60	30	SISTEMA DE JUSTICIA PENAL ORAL DE ENSENADA / UNIDAD DE CAUSA	ENSENADA	3060755	LIMA QUEZADA GUADALUPE	F	110126042176	C	15	COORDINADOR (C)
2021	02	312	Ai46	P07	1	60	30	SISTEMA DE JUSTICIA PENAL ORAL DE ENSENADA / UNIDAD DE CAUSA	ENSENADA	3062590	VELASCO GOMEZ LORENA	F	170101702327	C	16	NOTIFICADOR (C)
2021	02	312	Ai46	P07	1	60	30	SISTEMA DE JUSTICIA PENAL ORAL DE ENSENADA / UNIDAD DE CAUSA	ENSENADA	3069708	VAZQUEZ TERRIQUEZ ANDRES ZAID	M	110097282327	C	16	SECRETARIO ACTUARIO (C)
2021	02	312	Ai46	P07	1	60	30	SISTEMA DE JUSTICIA PENAL ORAL DE ENSENADA / UNIDAD DE CAUSA	ENSENADA	3069889	RODRIGUEZ BENITEZ JONATHAN MANUEL	M	110124642042	C	16	NOTIFICADOR (C)
2021	02	312	Ai46	P07	1	60	30	SISTEMA DE JUSTICIA PENAL ORAL DE ENSENADA / UNIDAD DE CAUSA	ENSENADA	3070190	CERVANTES ROMERO JOSE ALFREDO	M	110101322026	C	02	AUXILIAR ADMINISTRATIVO (C)
2021	02	312	Ai46	P07	1	60	30	SISTEMA DE JUSTICIA PENAL ORAL DE ENSENADA / UNIDAD DE CAUSA	ENSENADA	3073256	MONTEJANO VELASCO JOEL	M	110127512442	C	14	ANALISTA DE SOPORTE TEC. (C)
2021	02	312	Ai46	P07	1	60	30	SISTEMA DE JUSTICIA PENAL ORAL DE ENSENADA / UNIDAD DE CAUSA	ENSENADA	9001877	FLORES VILLAVENCICIO CLAUDIA	F	110093151013	B	16	JEFE DE SECCION E (B)
2021	02	312	Ai46	P07	1	60	30	SISTEMA DE JUSTICIA PENAL ORAL DE ENSENADA / UNIDAD DE CAUSA	ENSENADA	VACANTE	VACANTE	-	170101262327	C	16	SECRETARIO ACTUARIO (C)
2021	02	311	Ai46	P07	1	60	30	SISTEMA DE JUSTICIA PENAL ORAL DE ENSENADA / UNIDAD DE SALA	ENSENADA	3057305	DIAZ PACHECO CAROLINA	F	110124652032	C	05	ENCARGADO DE SALA (C)
2021	02	311	Ai46	P07	1	60	30	SISTEMA DE JUSTICIA PENAL ORAL DE ENSENADA / UNIDAD DE SALA	ENSENADA	3059551	RIVAS CABRERA ANALLELI YEDIT	F	110101282026	C	02	AUXILIAR ADMINISTRATIVO (C)
2021	02	311	Ai46	P07	1	60	30	SISTEMA DE JUSTICIA PENAL ORAL DE ENSENADA / UNIDAD DE SALA	ENSENADA	3069891	SANTIBANEZ HALPHEN AURA ANGELICA	F	110124722184	C	15	COORDINADOR DE SALA Y CAUSA (C)
2021	02	311	Ai46	P07	1	60	30	SISTEMA DE JUSTICIA PENAL ORAL DE ENSENADA / UNIDAD DE SALA	ENSENADA	3071285	LOPEZ GONZALEZ SERGIO RACIL	M	110126092243	C	14	AUXILIAR DE VALORES
2021	02	311	Ai46	P07	1	60	30	SISTEMA DE JUSTICIA PENAL ORAL DE ENSENADA / UNIDAD DE SALA	ENSENADA	3071497	LUGO LUNA DANIELA ALEJANDRA	F	110126022032	C	05	ENCARGADO DE SALA (C)
2021	02	311	Ai46	P07	1	60	30	SISTEMA DE JUSTICIA PENAL ORAL DE ENSENADA / UNIDAD DE SALA	ENSENADA	3075478	VAZQUEZ JUAREZ CHRISTIAN ADAN	M	110123852026	C	02	AUXILIAR ADMINISTRATIVO (C)
2021	02	315	Ai45	P07	1	60	11	SISTEMA DE JUSTICIA PENAL ORAL DE GUADALUPE VICTORIA	MEXICALI	2162125	MONTROYA GOMEZ SALVADOR	M	110117172193	C	19A	JUEZ DE CONTROL (C)
2021	02	315	Ai45	P07	1	60	11	SISTEMA DE JUSTICIA PENAL ORAL DE GUADALUPE VICTORIA	MEXICALI	2294304	ESPIÑOZA SANCHEZ ANTONIO	M	100077941015	B	15	JEFE DE SECCION D (B)
2021	02	315	Ai45	P07	1	60	11	SISTEMA DE JUSTICIA PENAL ORAL DE GUADALUPE VICTORIA	MEXICALI	2295651	HERNANDEZ SORIA SANDRA	F	100065611016	B	15	JEFE DE SECCION D (B)
2021	02	315	Ai45	P07	1	60	11	SISTEMA DE JUSTICIA PENAL ORAL DE GUADALUPE VICTORIA	MEXICALI	3045763	GONZALEZ GAMEZ ISRAEL	M	100123411020	B	03	COMISARIO NIVEL 02 (B)
2021	02	315	Ai45	P07	1	60	11	SISTEMA DE JUSTICIA PENAL ORAL DE GUADALUPE VICTORIA	MEXICALI	3046962	LLAUSAS BETANCOURT JOSE ALBERTO	M	110116192042	C	16	NOTIFICADOR (C)
2021	02	315	Ai45	P07	1	60	11	SISTEMA DE JUSTICIA PENAL ORAL DE GUADALUPE VICTORIA	MEXICALI	3050219	LOPEZ LEDEZMA KARINA	F	100078791011	B	05	AUXILIAR ADMVO NIV.04 (B)
2021	02	315	Ai45	P07	1	60	11	SISTEMA DE JUSTICIA PENAL ORAL DE GUADALUPE VICTORIA	MEXICALI	3050286	VELDERRAIN CARDIEL EVELIA	F	170100842327	C	16	SECRETARIO ACTUARIO (C)
2021	02	315	Ai45	P07	1	60	11	SISTEMA DE JUSTICIA PENAL ORAL DE GUADALUPE VICTORIA	MEXICALI	3052057	ZEPEDA LEON DENNIS KARINA	F	100110311013	B	04	AUXILIAR ADMVO NIV.04 (B)
2021	02	315	Ai45	P07	1	60	11	SISTEMA DE JUSTICIA PENAL ORAL DE GUADALUPE VICTORIA	MEXICALI	3055896	HUARACHA RUIZ BALTAZAR	M	100127171449	B	03	COMISARIO NIVEL 02 (B)
2021	02	315	Ai45	P07	1	60	11	SISTEMA DE JUSTICIA PENAL ORAL DE GUADALUPE VICTORIA	MEXICALI	3055943	AVILA HERNANDEZ ALEJANDRA ISABEL	F	110116992032	C	05	ENCARGADO DE SALA (C)
2021	02	315	Ai45	P07	1	60	11	SISTEMA DE JUSTICIA PENAL ORAL DE GUADALUPE VICTORIA	MEXICALI	3057393	RAMIREZ FLORES BENJAMIN	M	110116082641	C	03	GUARDIA DE SEGURIDAD (C)
2021	02	315	Ai45	P07	1	60	11	SISTEMA DE JUSTICIA PENAL ORAL DE GUADALUPE VICTORIA	MEXICALI	3057864	TAPIA HERNANDEZ HECTOR BENJAMIN	M	110116912442	C	14	ANALISTA DE SOPORTE TEC. (C)
2021	02	315	Ai45	P07	1	60	11	SISTEMA DE JUSTICIA PENAL ORAL DE GUADALUPE VICTORIA	MEXICALI	3058130	MOZQUEDA MARTINEZ JESUS ENRIQUE	M	100119791013	B	04	COMISARIO NIVEL 04 (B)
2021	02	315	Ai45	P07	1	60	11	SISTEMA DE JUSTICIA PENAL ORAL DE GUADALUPE VICTORIA	MEXICALI	3058602	MURILLO SALOMON YOHANA YUDITH A.	F	180128972032	C	05	ENCARGADO DE SALA (C)
2021	02	315	Ai45	P07	1	60	11	SISTEMA DE JUSTICIA PENAL ORAL DE GUADALUPE VICTORIA	MEXICALI	3059678	RAMOS PACHECO MYRNA GUADALUPE	F	110116242039	C	16	SUB-JEFE (C)
2021	02	315	Ai45	P07	1	60	11	SISTEMA DE JUSTICIA PENAL ORAL DE GUADALUPE VICTORIA	MEXICALI	3070310	ZAPATA VILLALOBOS RICARDO ANDRES	M	110116442029	C	05	TRANSCRIPOR (C)
2021	02	315	Ai45	P07	1	60	11	SISTEMA DE JUSTICIA PENAL ORAL DE GUADALUPE VICTORIA	MEXICALI	3076164	GUTIERREZ VAZQUEZ JULISSA	F	110120822026	C	02	AUXILIAR ADMINISTRATIVO (C)
2021	02	310	Ai45	P07	1	60	10	SISTEMA DE JUSTICIA PENAL ORAL DE MEXICALI / ADMINISTRADORES	MEXICALI	3048542	PEREZ NUÑEZ MARCOS	M	100115162521	C	20	ADMINISTRADOR JUDICIAL (C)
2021	02	310	Ai45	P07	1	60	10	SISTEMA DE JUSTICIA PENAL ORAL DE MEXICALI / ADMINISTRADORES	MEXICALI	3056416	VILLARREAL ONTIVEROS LUIS ALBERTO	M	100115172521	C	20	ADMINISTRADOR JUDICIAL (C)
2021	02	310	Ai45	P07	1	60	10	SISTEMA DE JUSTICIA PENAL ORAL DE MEXICALI / ADMINISTRADORES	MEXICALI	3057895	LEON ZAVALA KARLA PAOLA	F	110116752032	C	05	ENCARGADO DE SALA (C)
2021	02	313	Ai45	P07	1	60	10	SISTEMA DE JUSTICIA PENAL ORAL DE MEXICALI / SERVICIOS E INFRAESTRUCTURA	MEXICALI	2295452	FLORES MENDOZA JESUS RODOLFO	M	100050321015	B	15	COMISARIO NIVEL 15 (B)
2021	02	313	Ai45	P07	1	60	10	SISTEMA DE JUSTICIA PENAL ORAL DE MEXICALI / SERVICIOS E INFRAESTRUCTURA	MEXICALI	3044577	LUZANILLA LOPEZ ADRIAN	M	110117042020	C	05	ALMACENISTA (C)
2021	02	313	Ai45	P07	1	60	10	SISTEMA DE JUSTICIA PENAL ORAL DE MEXICALI / SERVICIOS E INFRAESTRUCTURA	MEXICALI	3049240	LOPEZ IBARRA SALVADOR	M	210001992263	C	14	PROFESIONISTA ESPECIALIZADO(C)
2021	02	313	Ai45	P07	1	60	10	SISTEMA DE JUSTICIA PENAL ORAL DE MEXICALI / SERVICIOS E INFRAESTRUCTURA	MEXICALI	3063740	ALCAZAR MUNGUJA FERNANDO ALFREDO	M	100124571022	C	01	COMISARIO NIVEL 01 (C)
2021	02	313	Ai45	P07	1	60	10	SISTEMA DE JUSTICIA PENAL ORAL DE MEXICALI / SERVICIOS E INFRAESTRUCTURA	MEXICALI	3055033	JARAMILLO MALDONADO JORGE	M	110114712641	C	03	GUARDIA DE SEGURIDAD (C)
2021	02	313	Ai45	P07	1	60	10	SISTEMA DE JUSTICIA PENAL ORAL DE MEXICALI / SERVICIOS E INFRAESTRUCTURA	MEXICALI	3055102	ZUMAYA FLORES DANIEL	M	110115382643	C	01	COMISARIO NIVEL 01 (C)
2021	02	313	Ai45	P07	1	60	10	SISTEMA DE JUSTICIA PENAL ORAL DE MEXICALI / SERVICIOS E INFRAESTRUCTURA	MEXICALI	3056295	FIGUEROA LEMUS JOSE MARIA	M	110114992641	C	03	GUARDIA DE SEGURIDAD (C)
2021	02	313	Ai45	P07	1	60	10	SISTEMA DE JUSTICIA PENAL ORAL DE MEXICALI / SERVICIOS E INFRAESTRUCTURA	MEXICALI	3056319	MATUS INIGUEZ JORGE EDUARDO	M	110114972641	C	03	GUARDIA DE SEGURIDAD (C)
2021	02	313	Ai45	P07	1	60	10	SISTEMA DE JUSTICIA PENAL ORAL DE MEXICALI / SERVICIOS E INFRAESTRUCTURA	MEXICALI	3057124	RODRIGUEZ ACOSTA SERGIO ENRIQUE	M	110115842643	B	01	COMISARIO NIVEL 01 (C)
2021	02	313	Ai45	P07	1	60	10	SISTEMA DE JUSTICIA PENAL ORAL DE MEXICALI / SERVICIOS E INFRAESTRUCTURA	MEXICALI	3057145	YOCUPICIO OCEGUEDA VICTOR	M	110115852641	C	03	GUARDIA DE SEGURIDAD (C)
2021	02	313	Ai45	P07	1	60	10	SISTEMA DE JUSTICIA PENAL ORAL DE MEXICALI / SERVICIOS E INFRAESTRUCTURA	MEXICALI	3057188	RUIZ ELIAS MARCO ANTONIO	M	110115782176	C	15	COORDINADOR (C)
2021	02	313	Ai45	P07	1	60	10	SISTEMA DE JUSTICIA PENAL ORAL DE MEXICALI / SERVICIOS E INFRAESTRUCTURA	MEXICALI	3057198	CARRILLO GUTIERREZ MARCO ANTONIO	M	110115802641	C	03	GUARDIA DE SEGURIDAD (C)
2021	02	313	Ai45	P07	1	60	10	SISTEMA DE JUSTICIA PENAL ORAL DE MEXICALI / SERVICIOS E INFRAESTRUCTURA	MEXICALI	3057203	USTOJA RODRIGUEZ JAIME	M	110114862641	C	03	GUARDIA DE SEGURIDAD (C)
2021	02	313	Ai45	P07	1	60	10	SISTEMA DE JUSTICIA PENAL ORAL DE MEXICALI / SERVICIOS E INFRAESTRUCTURA	MEXICALI	3058905	GARCIA HUERTA ROBERTO ALEJANDRO	M	110114912643	C	01	COMISARIO NIVEL 01 (C)
2021	02	313	Ai45	P07	1	60	10	SISTEMA DE JUSTICIA PENAL ORAL DE MEXICALI / SERVICIOS E INFRAESTRUCTURA	MEXICALI	3058915	LOPEZ RODARTE JUAN ANTONIO	M	110115872641	C	03	GUARDIA DE SEGURIDAD (C)
2021	02	313	Ai45	P07	1	60	10	SISTEMA DE JUSTICIA PENAL ORAL DE MEXICALI / SERVICIOS E INFRAESTRUCTURA	MEXICALI	3058979	ACOSTA CARRANZA HECTOR RENE	M	110115862643	C	01	COMISARIO NIVEL 01 (C)
2021	02	313	Ai45	P07	1	60	10	SISTEMA DE JUSTICIA PENAL ORAL DE MEXICALI / SERVICIOS E INFRAESTRUCTURA	MEXICALI	3061619	RODRIGUEZ TORRES SAMUEL	M	110114962641	C	03	GUARDIA DE SEGURIDAD (C)
2021	02	313	Ai45	P07	1	60	10	SISTEMA DE JUSTICIA PENAL ORAL DE MEXICALI / SERVICIOS E INFRAESTRUCTURA	MEXICALI	3054859	BELTRAN ZATARAIN JUAN JOSE	M	100124571022	B	03	COMISARIO NIVEL 03 (B)
2021	02	313	Ai45	P07	1	60	10	SISTEMA DE JUSTICIA PENAL ORAL DE MEXICALI / SERVICIOS E INFRAESTRUCTURA	MEXICALI	3064487	MICHEL CALDERON SALVADOR	M	110115832643	C	01	COMISARIO NIVEL 01 (C)
2021	02	313	Ai45	P07	1	60	10	SISTEMA DE JUSTICIA PENAL ORAL DE MEXICALI / SERVICIOS E INFRAESTRUCTURA	MEXICALI	3071484	FIGUEROA LEMUS DAVID	M	180128842641	C	03	GUARDIA DE SEGURIDAD (C)
2021	02	313	Ai45	P07	1	60	10	SISTEMA DE JUSTICIA PENAL ORAL DE MEXICALI / SERVICIOS E INFRAESTRUCTURA	MEXICALI	3074168	PELAYO OLIVAS LUIS FERNANDO	M	110114722641	C	03	GUARDIA DE SEGURIDAD (C)
2021	02	313	Ai45	P07	1	60	10	SISTEMA DE JUSTICIA PENAL ORAL DE MEXICALI / SERVICIOS E INFRAESTRUCTURA	MEXICALI	3076087	MEDA TORALES STEPHANIE	F	110111752026	C	02	AUXILIAR ADMINISTRATIVO (C)
2021	02	313	Ai45	P07	1	60	10	SISTEMA DE JUSTICIA PENAL ORAL DE MEXICALI / SERVICIOS E INFRAESTRUCTURA	MEXICALI	9003057	NORZAGARAY CAMACHO CLAUDINA	F	100065671016	B	16	JEFE DE SECCION E (B)
2021	02	314	Ai44	P07	1	60	10	SISTEMA DE JUSTICIA PENAL ORAL DE MEXICALI / SISTEMAS Y TECNOLOGIA INFORMATICA	MEXICALI	2292962	LEON MARRUY ERNESTO JOEL	M	110115772176	C	15	COORDINADOR (C)
2021	02	314	Ai44	P07	1	60	10	SISTEMA DE JUSTICIA PENAL ORAL DE MEXICALI / SISTEMAS Y TECNOLOGIA INFORMATICA	MEXICALI	3040507	TOPETE RAMIREZ IGNACIO ANGEL	M	110115882439	C	14	ANALISTA PROGRAMADOR (C)
2021	02	314	Ai44	P07	1	60	10	SISTEMA DE JUSTICIA PENAL ORAL DE MEXICALI / SISTEMAS Y TECNOLOGIA INFORMATICA	MEXICALI	3042589	PEREZ BELTRAN LUIS GIBRAN	M	110106052442	C	14	ANALISTA DE SOPORTE TEC. (C)
2021	02	314	Ai44	P07	1	60	10	SISTEMA DE JUSTICIA PENAL ORAL DE MEXICALI / SISTEMAS Y TECNOLOGIA INFORMATICA	MEXICALI	3052972	MENDOZA MIRELES JORGE MARIO	M	110115222439	C	14	ANALISTA PROGRAMADOR (C)
2021	02	314	Ai44	P07	1	60	10	SISTEMA DE JUSTICIA PENAL ORAL DE MEXICALI / SISTEMAS Y TECNOLOGIA INFORMATICA	MEXICALI	3052987	FUENTES CAÑEZ GUILLERMO	M	110116662182	C	15	COORD.MULTIMEDIA Y SISTEMAS(C)
2021	02	314	Ai44	P07	1	60	10	SISTEMA DE JUSTICIA PENAL ORAL DE MEXICALI / SISTEMAS Y TECNOLOGIA INFORMATICA	MEXICALI	3053621	ROMERO QUEZADA SAMUEL	M	110115182039	C	16	SUB-JEFE (C)
2021	02	314	Ai44	P07	1	60	10	SISTEMA DE JUSTICIA PENAL ORAL DE MEXICALI / SISTEMAS Y TECNOLOGIA INFORMATICA	MEXICALI	3057774	ALVAREZ MARTINEZ JESUS MARCELINO	M	100127741013	B	02	AUXILIAR ADMVO NIV.02 (B)
2021	02	314	Ai44	P07	1	60	10	SISTEMA DE JUSTICIA PENAL ORAL DE MEXICALI / SISTEMAS Y TECNOLOGIA INFORMATICA	MEXICALI	3057810	LOPEZ RIVERA JOSE MIGUEL	M	110116862021	C	05	OPERADOR DE VIDEO (C)
2021	02	314	Ai44	P07	1	60	10	SISTEMA DE JUSTICIA PENAL ORAL DE MEXICALI / SISTEMAS Y TECNOLOGIA INFORMATICA	MEXICALI	3057901	MARTINEZ GAMEZ JUAN ISRAEL	M	110116952203	C	14	ENCARGADO DE ESTADISTICA (C)
2021	02	314	Ai44	P07	1	60	10	SISTEMA DE JUSTICIA PENAL ORAL DE MEXICALI / SISTEMAS Y TECNOLOGIA INFORMATICA	MEXICALI	3062580	NAVA VALENCIA MICHAEL ROBERTO	M	110116772032	C	05	TRANSCRIPOR (C)

**PODER JUDICIAL DEL ESTADO DE BAJA CALIFORNIA**  
**PLANTILLA DE PERSONAL**  
**PRESUPUESTO DE EGRESOS 2021**

AÑO	RAMO	DEP	AI	PGR	TG	FTE	LOC	DEPENDENCIA	PARTIDO JUDICIAL	NO. DE EMPLEADO	NOMBRE	SEXO	PLAZA	TIPO	NIVEL	CATEGORIA
2021	02	314	AI44	P07	1	60	10	SISTEMA DE JUSTICIA PENAL ORAL DE MEXICALI / SISTEMAS Y TECNOLOGIA INFORMATICA	MEXICALI	3063628	GARCIA FRAUSTO OSCAR ENRIQUE	M	110126892439	C	14	ANALISTA PROGRAMADOR (C)
2021	02	314	AI44	P07	1	60	10	SISTEMA DE JUSTICIA PENAL ORAL DE MEXICALI / SISTEMAS Y TECNOLOGIA INFORMATICA	MEXICALI	3072597	LEON DUARTE NATASHIA	F	110116892442	C	14	ANALISTA DE SOPORTE TEC. (C)
2021	02	314	AI44	P07	1	60	10	SISTEMA DE JUSTICIA PENAL ORAL DE MEXICALI / SISTEMAS Y TECNOLOGIA INFORMATICA	MEXICALI	3075945	CANO MATA JORGE IVAN	M	110116902439	C	14	ANALISTA PROGRAMADOR (C)
2021	02	314	AI44	P07	1	60	10	SISTEMA DE JUSTICIA PENAL ORAL DE MEXICALI / SISTEMAS Y TECNOLOGIA INFORMATICA	MEXICALI	VACANTE	VACANTE	-	110126312021	C	05	OPERADOR DE VIDEO (C)
2021	02	201	AI47	E06	1	60	10	SISTEMA DE JUSTICIA PENAL ORAL DE MEXICALI / TRIBUNAL JUICIO ORAL (JUECES)	MEXICALI	2106939	MORONES PICHARDO JUAN SALVADOR	M	110117242193	C	19A	JUEZ DE CONTROL (C)
2021	02	201	AI47	E06	1	60	10	SISTEMA DE JUSTICIA PENAL ORAL DE MEXICALI / TRIBUNAL JUICIO ORAL (JUECES)	MEXICALI	2117134	CUEVAS TAPIA MANUELA GUILLERMINA	F	110117142193	C	19A	JUEZ DE GARANTIA (C)
2021	02	201	AI47	E06	1	60	10	SISTEMA DE JUSTICIA PENAL ORAL DE MEXICALI / TRIBUNAL JUICIO ORAL (JUECES)	MEXICALI	2129557	TAFOLLA GONZALEZ CENAIDA	F	110117232193	C	19A	JUEZ DE GARANTIA (C)
2021	02	201	AI47	E06	1	60	10	SISTEMA DE JUSTICIA PENAL ORAL DE MEXICALI / TRIBUNAL JUICIO ORAL (JUECES)	MEXICALI	2134542	CONTRERAS SALAZAR DORA LETICIA	F	110117152193	C	19A	JUEZ DE GARANTIA (C)
2021	02	201	AI47	E06	1	60	10	SISTEMA DE JUSTICIA PENAL ORAL DE MEXICALI / TRIBUNAL JUICIO ORAL (JUECES)	MEXICALI	2141266	ELIAS GONZALEZ ROSAS ANA MARIA	F	110117212193	C	19A	JUEZ DE CONTROL (C)
2021	02	201	AI47	E06	1	60	10	SISTEMA DE JUSTICIA PENAL ORAL DE MEXICALI / TRIBUNAL JUICIO ORAL (JUECES)	MEXICALI	2146428	PERDOMO GALLEGOS SARA	F	110117222193	C	19A	JUEZ DE CONTROL (C)
2021	02	201	AI47	E06	1	60	10	SISTEMA DE JUSTICIA PENAL ORAL DE MEXICALI / TRIBUNAL JUICIO ORAL (JUECES)	MEXICALI	2164311	ALVAREZ FUENTES RUTH ESPERANZA	F	110117072193	C	19A	JUEZ DE GARANTIA (C)
2021	02	201	AI47	E06	1	60	10	SISTEMA DE JUSTICIA PENAL ORAL DE MEXICALI / TRIBUNAL JUICIO ORAL (JUECES)	MEXICALI	2171799	ARCE LOPEZ ROCIO MARGARITA	F	110117102193	C	19A	JUEZ DE GARANTIA (C)
2021	02	201	AI47	E06	1	60	10	SISTEMA DE JUSTICIA PENAL ORAL DE MEXICALI / TRIBUNAL JUICIO ORAL (JUECES)	MEXICALI	2294062	DUARTE OROZCO ALMA ANGELINA	F	110127302194	C	19A	JUEZ DE CONTROL (C)
2021	02	201	AI47	E06	1	60	10	SISTEMA DE JUSTICIA PENAL ORAL DE MEXICALI / TRIBUNAL JUICIO ORAL (JUECES)	MEXICALI	2295449	ANGULO ESPINOZA LUCIANO	M	110117092193	C	19A	JUEZ DE GARANTIA (C)
2021	02	201	AI47	E06	1	60	10	SISTEMA DE JUSTICIA PENAL ORAL DE MEXICALI / TRIBUNAL JUICIO ORAL (JUECES)	MEXICALI	3043557	GONZALEZ CHAIREZ ROCIO	F	110092802026	C	02	AUXILIAR ADMINISTRATIVO (C)
2021	02	201	AI47	E06	1	60	10	SISTEMA DE JUSTICIA PENAL ORAL DE MEXICALI / TRIBUNAL JUICIO ORAL (JUECES)	MEXICALI	3047522	CORTEZ PEÑA HECTOR ANTONIO	M	110117112193	C	19A	JUEZ DE GARANTIA (C)
2021	02	201	AI47	E06	1	60	10	SISTEMA DE JUSTICIA PENAL ORAL DE MEXICALI / TRIBUNAL JUICIO ORAL (JUECES)	MEXICALI	6512269	ALACES SALAZAR GERARDO	M	110117132193	C	19A	JUEZ DE GARANTIA (C)
2021	02	201	AI47	E06	1	60	10	SISTEMA DE JUSTICIA PENAL ORAL DE MEXICALI / TRIBUNAL JUICIO ORAL (JUECES)	MEXICALI	900292T	SERRANO JIMENEZ FERNANDO	M	110117202193	C	19A	JUEZ DE CONTROL (C)
2021	02	201	AI47	E06	1	60	10	SISTEMA DE JUSTICIA PENAL ORAL DE MEXICALI / TRIBUNAL JUICIO ORAL (JUECES)	MEXICALI	900308T	ESPIÑOZA JIMENEZ MARIA DE LOS ANGELES	F	110117162193	C	19A	JUEZ DE GARANTIA (C)
2021	02	201	AI47	E06	1	60	10	SISTEMA DE JUSTICIA PENAL ORAL DE MEXICALI / TRIBUNAL JUICIO ORAL (JUECES)	MEXICALI	900311T	MORALES MERCADO HILDA MARITZA	F	110117192193	C	19A	JUEZ DE CONTROL (C)
2021	02	312	AI46	P07	1	60	10	SISTEMA DE JUSTICIA PENAL ORAL DE MEXICALI / UNIDAD DE CAUSA	MEXICALI	2293175	ACOSTA SUMARAN MARIA DE JESUS	F	110116052039	C	16	SUB-JEFE (C)
2021	02	312	AI46	P07	1	60	10	SISTEMA DE JUSTICIA PENAL ORAL DE MEXICALI / UNIDAD DE CAUSA	MEXICALI	3073244	VEGA SANCHEZ MONICA	F	110092762343	C	16	SECRETARIO ACTUARIO (C)
2021	02	312	AI46	P07	1	60	10	SISTEMA DE JUSTICIA PENAL ORAL DE MEXICALI / UNIDAD DE CAUSA	MEXICALI	3041333	ROMERO VERONICA	F	110116612032	C	05	ENCARGADO DE SALA (C)
2021	02	312	AI46	P07	1	60	10	SISTEMA DE JUSTICIA PENAL ORAL DE MEXICALI / UNIDAD DE CAUSA	MEXICALI	3044180	ZAVALA LOPEZ CLAUDIA ALICIA	F	110116222042	C	16	NOTIFICADOR (C)
2021	02	312	AI46	P07	1	60	10	SISTEMA DE JUSTICIA PENAL ORAL DE MEXICALI / UNIDAD DE CAUSA	MEXICALI	3045809	NERI HERRERA MAYRA LILIAN	F	110115912042	C	16	NOTIFICADOR (C)
2021	02	312	AI46	P07	1	60	10	SISTEMA DE JUSTICIA PENAL ORAL DE MEXICALI / UNIDAD DE CAUSA	MEXICALI	3046847	DEL CASTILLO LOPEZ ALEXANDRO	M	110030612327	C	16	SECRETARIO ACTUARIO (C)
2021	02	312	AI46	P07	1	60	10	SISTEMA DE JUSTICIA PENAL ORAL DE MEXICALI / UNIDAD DE CAUSA	MEXICALI	3047013	SOTO COLLADO NORMA CELENE	F	110116652184	C	15	COORDINADOR DE SALA Y CAUSA (C)
2021	02	312	AI46	P07	1	60	10	SISTEMA DE JUSTICIA PENAL ORAL DE MEXICALI / UNIDAD DE CAUSA	MEXICALI	3051289	MORALES ARROYO MONICA	F	110125262042	C	16	NOTIFICADOR (C)
2021	02	312	AI46	P07	1	60	10	SISTEMA DE JUSTICIA PENAL ORAL DE MEXICALI / UNIDAD DE CAUSA	MEXICALI	3054417	GARCIA GONZALEZ DANIA LIZBETH	F	110115192039	C	14	ANALISTA JURIDICO (C)
2021	02	312	AI46	P07	1	60	10	SISTEMA DE JUSTICIA PENAL ORAL DE MEXICALI / UNIDAD DE CAUSA	MEXICALI	3055124	OLVERA ESTRADA CRISTIAN JESUS	M	100127191013	B	03	AUXILIAR ADMVO NIV.02 (B)
2021	02	312	AI46	P07	1	60	10	SISTEMA DE JUSTICIA PENAL ORAL DE MEXICALI / UNIDAD DE CAUSA	MEXICALI	3057714	FERRATT REAL JESUS ERNESTO	M	110128662184	C	15	COORDINADOR DE SALA Y CAUSA (C)
2021	02	312	AI46	P07	1	60	10	SISTEMA DE JUSTICIA PENAL ORAL DE MEXICALI / UNIDAD DE CAUSA	MEXICALI	3057720	AYALA MARTINEZ MONICA	F	110115812176	C	15	COORDINADOR (C)
2021	02	312	AI46	P07	1	60	10	SISTEMA DE JUSTICIA PENAL ORAL DE MEXICALI / UNIDAD DE CAUSA	MEXICALI	3068240	ROJAS GERARDO ADAN	M	110117002032	C	05	ENCARGADO DE SALA (C)
2021	02	312	AI46	P07	1	60	10	SISTEMA DE JUSTICIA PENAL ORAL DE MEXICALI / UNIDAD DE CAUSA	MEXICALI	3058150	GARAY COLMENARES ESTELA MIROSLAVA	F	110117372019	C	02	AUXILIAR ATENCION AL PUBLICO(C)
2021	02	312	AI46	P07	1	60	10	SISTEMA DE JUSTICIA PENAL ORAL DE MEXICALI / UNIDAD DE CAUSA	MEXICALI	3061448	SOLIS GONZALEZ JOSE ALBERTO	M	110125282030	C	05	ADMINISTRATIVO DE ARCHIVOS (C)
2021	02	312	AI46	P07	1	60	10	SISTEMA DE JUSTICIA PENAL ORAL DE MEXICALI / UNIDAD DE CAUSA	MEXICALI	3061629	LABASTIDA LARA ELSA PAULINA	F	110116212042	C	16	NOTIFICADOR (C)
2021	02	312	AI46	P07	1	60	10	SISTEMA DE JUSTICIA PENAL ORAL DE MEXICALI / UNIDAD DE CAUSA	MEXICALI	3062553	PICO LOPEZ ORFA DENNIA	F	110115822026	C	02	AUXILIAR ADMINISTRATIVO (C)
2021	02	312	AI46	P07	1	60	10	SISTEMA DE JUSTICIA PENAL ORAL DE MEXICALI / UNIDAD DE CAUSA	MEXICALI	3062898	FLORES SAUCEDA ADILENE	F	110125242242	C	14	PROFESIONISTA ESPECIALIZADO(C)
2021	02	312	AI46	P07	1	60	10	SISTEMA DE JUSTICIA PENAL ORAL DE MEXICALI / UNIDAD DE CAUSA	MEXICALI	3063406	LEMUS MUÑOZ DIANA NOHEMI	F	110126932242	C	14	PROFESIONISTA ESPECIALIZADO(C)
2021	02	312	AI46	P07	1	60	10	SISTEMA DE JUSTICIA PENAL ORAL DE MEXICALI / UNIDAD DE CAUSA	MEXICALI	3064352	HERNANDEZ AVILA CASANDRA	F	270001762327	C	16	NOTIFICADOR (C)
2021	02	312	AI46	P07	1	60	10	SISTEMA DE JUSTICIA PENAL ORAL DE MEXICALI / UNIDAD DE CAUSA	MEXICALI	3065764	ANGUANO SANCHEZ ALEJANDRO	M	110094812026	C	02	AUXILIAR ADMINISTRATIVO (C)
2021	02	312	AI46	P07	1	60	10	SISTEMA DE JUSTICIA PENAL ORAL DE MEXICALI / UNIDAD DE CAUSA	MEXICALI	3065900	ARCE SAUCEDO ANA GABRIELA	F	110116452029	C	05	TRANSCRIPTOR (C)
2021	02	312	AI46	P07	1	60	10	SISTEMA DE JUSTICIA PENAL ORAL DE MEXICALI / UNIDAD DE CAUSA	MEXICALI	3067165	QUINTERO SARABIA DEISSY DIANA	F	110116472029	C	05	TRANSCRIPTOR (C)
2021	02	312	AI46	P07	1	60	10	SISTEMA DE JUSTICIA PENAL ORAL DE MEXICALI / UNIDAD DE CAUSA	MEXICALI	3067993	DE HITA GONZALEZ DALIA	F	110120122026	C	02	AUXILIAR ADMINISTRATIVO (C)
2021	02	312	AI46	P07	1	60	10	SISTEMA DE JUSTICIA PENAL ORAL DE MEXICALI / UNIDAD DE CAUSA	MEXICALI	3068159	ROMERO AGUILAR JORGE ABRAHAM	M	110125272042	C	16	NOTIFICADOR (C)
2021	02	312	AI46	P07	1	60	10	SISTEMA DE JUSTICIA PENAL ORAL DE MEXICALI / UNIDAD DE CAUSA	MEXICALI	3057974	GALLEGOS GELACIO RICARDO	M	110117002032	C	05	ENCARGADO DE SALA (C)
2021	02	312	AI46	P07	1	60	10	SISTEMA DE JUSTICIA PENAL ORAL DE MEXICALI / UNIDAD DE CAUSA	MEXICALI	3069798	ANGULO SANDOVAL ANDREA FERNANDA	F	110116482029	C	05	TRANSCRIPTOR (C)
2021	02	312	AI46	P07	1	60	10	SISTEMA DE JUSTICIA PENAL ORAL DE MEXICALI / UNIDAD DE CAUSA	MEXICALI	3070079	CALDERA CAMPOS NESTOR MIGUEL	M	110126432438	C	14	ENCARGADO DE AMPAROS (C)
2021	02	312	AI46	P07	1	60	10	SISTEMA DE JUSTICIA PENAL ORAL DE MEXICALI / UNIDAD DE CAUSA	MEXICALI	3072702	MEDINA SEGURA LINDA ADHILENE	F	110116592029	C	05	OPERADOR DE VIDEO (C)
2021	02	312	AI46	P07	1	60	10	SISTEMA DE JUSTICIA PENAL ORAL DE MEXICALI / UNIDAD DE CAUSA	MEXICALI	2293801	ROBLES MORENO IRMA NIDELINA	F	110092762343	C	16	SECRETARIO ACTUARIO (C)
2021	02	312	AI46	P07	1	60	10	SISTEMA DE JUSTICIA PENAL ORAL DE MEXICALI / UNIDAD DE CAUSA	MEXICALI	3073308	CHAVEZ RODRIGUEZ GUADALUPE JENNIFER	F	110125292026	C	02	AUXILIAR ADMINISTRATIVO (C)
2021	02	312	AI46	P07	1	60	10	SISTEMA DE JUSTICIA PENAL ORAL DE MEXICALI / UNIDAD DE CAUSA	MEXICALI	3074520	FRAUSTO GASCA FERNANDO	M	110117022032	C	05	ENCARGADO DE SALA (C)
2021	02	312	AI46	P07	1	60	10	SISTEMA DE JUSTICIA PENAL ORAL DE MEXICALI / UNIDAD DE CAUSA	MEXICALI	3074861	CORRALES TALAMANTES ARTURO ALEXIS	M	110125212028	C	05	ADMVO. ESPECIALIZADO (C)
2021	02	312	AI46	P07	1	60	10	SISTEMA DE JUSTICIA PENAL ORAL DE MEXICALI / UNIDAD DE CAUSA	MEXICALI	3075388	VAZQUEZ ESPINOZA HOLGA JENIFFER	F	110096462026	C	02	AUXILIAR ADMINISTRATIVO (C)
2021	02	312	AI46	P07	1	60	10	SISTEMA DE JUSTICIA PENAL ORAL DE MEXICALI / UNIDAD DE CAUSA	MEXICALI	3076148	DIAZ DIAZ BRENDA LORENA	F	100048051054	C	01	AUX.ADMVO.INTERINO NIV.01 (C)
2021	02	312	AI46	P07	1	60	10	SISTEMA DE JUSTICIA PENAL ORAL DE MEXICALI / UNIDAD DE CAUSA	MEXICALI	3076604	MENZE MACIAS MARINA VALERIA	F	110096072026	C	02	AUXILIAR ADMINISTRATIVO (C)
2021	02	311	AI46	P07	1	60	10	SISTEMA DE JUSTICIA PENAL ORAL DE MEXICALI / UNIDAD DE SALA	MEXICALI	2154406	ESTRADA MARTINEZ ARIADNA LETICIA	F	1A0041562284	C	16	SECRETARIO DE ACUERDOS (C)
2021	02	311	AI46	P07	1	60	10	SISTEMA DE JUSTICIA PENAL ORAL DE MEXICALI / UNIDAD DE SALA	MEXICALI	2292871	GARCIA ACOSTA LUIZ ENRIQUE	M	110125252176	C	15	COORDINADOR (C)
2021	02	311	AI46	P07	1	60	10	SISTEMA DE JUSTICIA PENAL ORAL DE MEXICALI / UNIDAD DE SALA	MEXICALI	3040121	TERRAZAS DIAZ IRMA CRISTINA	F	110116782032	C	05	ENCARGADO DE SALA (C)
2021	02	311	AI46	P07	1	60	10	SISTEMA DE JUSTICIA PENAL ORAL DE MEXICALI / UNIDAD DE SALA	MEXICALI	3043000	MORENO GARAY KARLA PATRICIA	F	110116642184	C	15	COORDINADOR DE SALA Y CAUSA (C)
2021	02	311	AI46	P07	1	60	10	SISTEMA DE JUSTICIA PENAL ORAL DE MEXICALI / UNIDAD DE SALA	MEXICALI	3043267	OROPEZA AGUIRRE ALBERTO	M	110117032031	C	05	ADMVO. DE INGRESO DE CAUSA (C)
2021	02	311	AI46	P07	1	60	10	SISTEMA DE JUSTICIA PENAL ORAL DE MEXICALI / UNIDAD DE SALA	MEXICALI	3044714	RIOS VALENZUELA LIDIA ELIZABETH	F	110120162026	C	02	AUXILIAR ADMINISTRATIVO (C)
2021	02	311	AI46	P07	1	60	10	SISTEMA DE JUSTICIA PENAL ORAL DE MEXICALI / UNIDAD DE SALA	MEXICALI	3045871	LOPEZ HERNANDEZ MARCELA DE JESUS	F	1A00006232284	C	16	SUB-JEFE (C)
2021	02	311	AI46	P07	1	60	10	SISTEMA DE JUSTICIA PENAL ORAL DE MEXICALI / UNIDAD DE SALA	MEXICALI	3048842	CORONA CASTRO DIANA GABRIELA	F	210000272242	C	14	PROFESIONISTA ESPECIALIZADO(C)
2021	02	311	AI46	P07	1	60	10	SISTEMA DE JUSTICIA PENAL ORAL DE MEXICALI / UNIDAD DE SALA	MEXICALI	3049384	ROJAS GERARDO NORMA	F	110116562029	C	05	TRANSCRIPTOR (C)
2021	02	311	AI46	P07	1	60	10	SISTEMA DE JUSTICIA PENAL ORAL DE MEXICALI / UNIDAD DE SALA	MEXICALI	3050047	VIZAR IBARRA ANGELICA	F	110116042039	C	16	SUB-JEFE (C)
2021	02	311	AI46	P07	1	60	10	SISTEMA DE JUSTICIA PENAL ORAL DE MEXICALI / UNIDAD DE SALA	MEXICALI	3050156	CHAVEZ RODRIGUEZ BEATRIZ	F	110116512029	C	05	TRANSCRIPTOR (C)

**PODER JUDICIAL DEL ESTADO DE BAJA CALIFORNIA**  
**PLANTILLA DE PERSONAL**  
**PRESUPUESTO DE EGRESOS 2021**

AÑO	RAMO	DEP	AI	PGR	TG	FTE	LOC	DEPENDENCIA	PARTIDO JUDICIAL	NO. DE EMPLEADO	NOMBRE	SEXO	PLAZA	TIPO	NIVEL	CATEGORIA
2021	02	311	Ai46	P07	1	60	10	SISTEMA DE JUSTICIA PENAL ORAL DE MEXICALI / UNIDAD DE SALA	MEXICALI	3052518	JACOBO LOPEZ MONICA ARACELI	F	100124511022	B	03	AUXILIAR ADMVO NIV.02 (B)
2021	02	311	Ai46	P07	1	60	10	SISTEMA DE JUSTICIA PENAL ORAL DE MEXICALI / UNIDAD DE SALA	MEXICALI	3054080	ARREOLA ALVAREZ NANCY JOANA	F	110116722184	C	15	COORDINADOR DE SALA Y CAUSA (C)
2021	02	311	Ai46	P07	1	60	10	SISTEMA DE JUSTICIA PENAL ORAL DE MEXICALI / UNIDAD DE SALA	MEXICALI	3057692	SALAZAR ALVAREZ DLGA	F	110116502029	B	01	TRANSCRIPTOR (C)
2021	02	311	Ai46	P07	1	60	10	SISTEMA DE JUSTICIA PENAL ORAL DE MEXICALI / UNIDAD DE SALA	MEXICALI	3058142	BURGOS TERAN PERLA JUDITH	F	100128041013	B	02	AUXILIAR ADMVO. NIV.01 (B)
2021	02	311	Ai46	P07	1	60	10	SISTEMA DE JUSTICIA PENAL ORAL DE MEXICALI / UNIDAD DE SALA	MEXICALI	3060574	LEON GONZALEZ KAREN ALICIA	F	100127761013	B	02	AUXILIAR ADMVO NIV.02 (B)
2021	02	311	Ai46	P07	1	60	10	SISTEMA DE JUSTICIA PENAL ORAL DE MEXICALI / UNIDAD DE SALA	MEXICALI	3076564	MUNGUIA AYALA ALEJANDRA VIRIDIANA	F	110116552029	C	05	TRANSCRIPTOR (C)
2021	02	311	Ai46	P07	1	60	10	SISTEMA DE JUSTICIA PENAL ORAL DE MEXICALI / UNIDAD DE SALA	MEXICALI	3065346	CORTEZ RABAGO JULIO ELHOY	M	100126922026	C	02	AUXILIAR ADMINISTRATIVO (C)
2021	02	311	Ai46	P07	1	60	10	SISTEMA DE JUSTICIA PENAL ORAL DE MEXICALI / UNIDAD DE SALA	MEXICALI	3065661	GARCIA LOPEZ DANIELA	F	110117052030	C	05	TRANSCRIPTOR (C)
2021	02	311	Ai46	P07	1	60	10	SISTEMA DE JUSTICIA PENAL ORAL DE MEXICALI / UNIDAD DE SALA	MEXICALI	3067188	CASTILLO LEYVA ISMAEL	M	110115762242	C	14	PROFESIONISTA ESPECIALIZADO(C)
2021	02	311	Ai46	P07	1	60	10	SISTEMA DE JUSTICIA PENAL ORAL DE MEXICALI / UNIDAD DE SALA	MEXICALI	3067685	ACOSTA MONTOYA KARYNA LIZETH	F	110116712438	C	14	ENCARGADO DE AMPAROS (C)
2021	02	311	Ai46	P07	1	60	10	SISTEMA DE JUSTICIA PENAL ORAL DE MEXICALI / UNIDAD DE SALA	MEXICALI	3067829	RUIZ VEGA BRENDA LIZET	F	110117062031	C	05	ADMVO DE INGRESO DE CAUSA (C)
2021	02	311	Ai46	P07	1	60	10	SISTEMA DE JUSTICIA PENAL ORAL DE MEXICALI / UNIDAD DE SALA	MEXICALI	3067896	COTA DIAZ HECTOR ARTURO	M	110116702032	C	05	ENCARGADO DE SALA (C)
2021	02	311	Ai46	P07	1	60	10	SISTEMA DE JUSTICIA PENAL ORAL DE MEXICALI / UNIDAD DE SALA	MEXICALI	3069124	LOPEZ COLLINS MARCO ANTONIO	M	110126322032	C	05	ENCARGADO DE SALA (C)
2021	02	311	Ai46	P07	1	60	10	SISTEMA DE JUSTICIA PENAL ORAL DE MEXICALI / UNIDAD DE SALA	MEXICALI	3071095	GUTIERREZ ARREDONDO ALEJANDRA	F	110117012032	C	05	ENCARGADO DE SALA (C)
2021	02	311	Ai46	P07	1	60	10	SISTEMA DE JUSTICIA PENAL ORAL DE MEXICALI / UNIDAD DE SALA	MEXICALI	3071819	MEDINA ROCHA JUAN VALENTIN	M	110116692032	C	05	ENCARGADO DE SALA (C)
2021	02	311	Ai46	P07	1	60	10	SISTEMA DE JUSTICIA PENAL ORAL DE MEXICALI / UNIDAD DE SALA	MEXICALI	3073747	DUEÑAS MONTOYA CARLOS ALBERTO	M	110116492029	C	05	TRANSCRIPTOR (C)
2021	02	311	Ai46	P07	1	60	10	SISTEMA DE JUSTICIA PENAL ORAL DE MEXICALI / UNIDAD DE SALA	MEXICALI	3074263	VALDEZ ESPINOZA NILZA SUJEY	F	110101172026	C	02	AUXILIAR ADMINISTRATIVO (C)
2021	02	311	Ai46	P07	1	60	10	SISTEMA DE JUSTICIA PENAL ORAL DE MEXICALI / UNIDAD DE SALA	MEXICALI	3074430	ARANGO AVILA RODRIGO JOSE	M	110126652028	C	05	ADMVO. ESPECIALIZADO (C)
2021	02	311	Ai46	P07	1	60	10	SISTEMA DE JUSTICIA PENAL ORAL DE MEXICALI / UNIDAD DE SALA	MEXICALI	3074951	ANNOS PEREZ GEORGINA SOFIA	F	110126912242	C	14	PROFESIONISTA ESPECIALIZADO(C)
2021	02	311	Ai46	P07	1	60	10	SISTEMA DE JUSTICIA PENAL ORAL DE MEXICALI / UNIDAD DE SALA	MEXICALI	3075236	HIGUERA GUTIERREZ JOSE LUIS	M	110097002026	C	02	AUXILIAR ADMINISTRATIVO (C)
2021	02	311	Ai46	P07	1	60	10	SISTEMA DE JUSTICIA PENAL ORAL DE MEXICALI / UNIDAD DE SALA	MEXICALI	3075712	MONTOYA CARRILLO CLAUDIA ELIZABETH	F	110116522029	C	05	TRANSCRIPTOR (C)
2021	02	311	Ai46	P07	1	60	10	SISTEMA DE JUSTICIA PENAL ORAL DE MEXICALI / UNIDAD DE SALA	MEXICALI	3075782	URIBE MEDINA JENIFER AMILEY	F	110100582026	C	05	ADMVO.DE INGRESO DE CAUSA (C)
2021	02	311	Ai46	P07	1	60	10	SISTEMA DE JUSTICIA PENAL ORAL DE MEXICALI / UNIDAD DE SALA	MEXICALI	3076029	RODRIGUEZ GARCIA ANGEL ALONSO	M	110102792026	C	02	AUXILIAR ADMINISTRATIVO (C)
2021	02	311	Ai46	P07	1	60	10	SISTEMA DE JUSTICIA PENAL ORAL DE MEXICALI / UNIDAD DE SALA	MEXICALI	3076040	CHIP QUINTERO JUAN CARLOS	M	110116432029	C	05	TRANSCRIPTOR (C)
2021	02	311	Ai46	P07	1	60	10	SISTEMA DE JUSTICIA PENAL ORAL DE MEXICALI / UNIDAD DE SALA	MEXICALI	3062006	ZALETA CRUZ CLAUDIA	F	110116552029	C	05	TRANSCRIPTOR (C)
2021	02	311	Ai46	P07	1	60	10	SISTEMA DE JUSTICIA PENAL ORAL DE MEXICALI / UNIDAD DE SALA	MEXICALI	9002257	JUAREZ BUSTOS LILIANA	F	21000062242	C	14	PROFESIONISTA ESPECIALIZADO(C)
2021	02	311	Ai46	P07	1	60	10	SISTEMA DE JUSTICIA PENAL ORAL DE MEXICALI / UNIDAD DE SALA	MEXICALI	VACANTE	VACANTE	-	100114481013	B	01	EMPLEADO DE BASE NIVEL 1
2021	02	311	Ai46	P07	1	60	10	SISTEMA DE JUSTICIA PENAL ORAL DE MEXICALI / UNIDAD DE SALA	MEXICALI	VACANTE	VACANTE	-	110120142026	C	02	AUXILIAR ADMINISTRATIVO (C)
2021	02	201	Ai47	E06	1	60	50	SISTEMA DE JUSTICIA PENAL ORAL DE ROSARITO / JUECES	ROSARITO	2291723	CONTRERAS JOSE LUIS	M	10125642194	C	19A	JUEZ DE CONTROL (C)
2021	02	311	Ai46	P07	1	60	50	SISTEMA DE JUSTICIA PENAL ORAL DE ROSARITO / UNIDAD DE SALA	ROSARITO	3056615	LEAL CARRILLO JAIME RUBEN	M	110125682184	C	15	COORDINADOR DE SALA Y CAUSA (C)
2021	02	312	Ai46	P07	1	60	50	SISTEMA DE JUSTICIA PENAL ORAL DE ROSARITO / UNIDAD DE CAUSA	ROSARITO	2290745	IBARRA VELARDE AIDEE YANETH	F	100043111018	B	15	JEFE DE SECCION D (B)
2021	02	312	Ai46	P07	1	60	50	SISTEMA DE JUSTICIA PENAL ORAL DE ROSARITO / UNIDAD DE CAUSA	ROSARITO	2292044	DIAZ FELIX DIANA SOLEDAD	F	1A0112202284	C	16	SECRETARIO DE ACUERDOS (C)
2021	02	312	Ai46	P07	1	60	50	SISTEMA DE JUSTICIA PENAL ORAL DE ROSARITO / UNIDAD DE CAUSA	ROSARITO	2297561	BENITEZ HERNANDEZ NOEMI ARGELIA	F	1A0112912284	C	16	SECRETARIO DE ACUERDOS (C)
2021	02	312	Ai46	P07	1	60	50	SISTEMA DE JUSTICIA PENAL ORAL DE ROSARITO / UNIDAD DE CAUSA	ROSARITO	3044518	HORTA ESPINOZA VERONICA	F	1T0097632327	C	16	SECRETARIO ACTUARIO (C)
2021	02	312	Ai46	P07	1	60	50	SISTEMA DE JUSTICIA PENAL ORAL DE ROSARITO / UNIDAD DE CAUSA	ROSARITO	3050020	HIDALGO SOBERANO RAUL	M	100124701449	B	03	COMISARIO NIVEL 03 (B)
2021	02	312	Ai46	P07	1	60	50	SISTEMA DE JUSTICIA PENAL ORAL DE ROSARITO / UNIDAD DE CAUSA	ROSARITO	3054688	MANZANO IBARRA IMELDA GUADALUPE	F	100123921021	B	03	AUXILIAR ADMVO NIV.03 (B)
2021	02	312	Ai46	P07	1	60	50	SISTEMA DE JUSTICIA PENAL ORAL DE ROSARITO / UNIDAD DE CAUSA	ROSARITO	3054848	AMEZQUITA GARCIA ROSA	F	100123881021	B	03	AUXILIAR ADMVO NIV.03 (B)
2021	02	312	Ai46	P07	1	60	50	SISTEMA DE JUSTICIA PENAL ORAL DE ROSARITO / UNIDAD DE CAUSA	ROSARITO	3072961	VAZQUEZ JUAREZ CHRISTIAN ARMANDO	M	110125722039	C	16	SUB-JEFE (C)
2021	02	312	Ai46	P07	1	60	50	SISTEMA DE JUSTICIA PENAL ORAL DE ROSARITO / UNIDAD DE CAUSA	ROSARITO	9003247	VARGAS ARELLANO ANA LILIA	F	110096592284	C	16	SECRETARIO DE ACUERDOS (C)
2021	02	315	Ai45	P07	1	60	13	SISTEMA DE JUSTICIA PENAL ORAL DE SAN FELIPE	MEXICALI	2292075	AHUMADA GONZALEZ BERNARDINO	M	110117082193	C	19A	JUEZ DE GARANTIA (C)
2021	02	315	Ai45	P07	1	60	13	SISTEMA DE JUSTICIA PENAL ORAL DE SAN FELIPE	MEXICALI	3047319	LOPEZ ANGULO ANSELMO	M	110116232039	C	16	SECRETARIO DE ACUERDOS (C)
2021	02	315	Ai45	P07	1	60	13	SISTEMA DE JUSTICIA PENAL ORAL DE SAN FELIPE	MEXICALI	3055312	GARZON AGUILAR JOAQUIN	M	110116202042	C	16	NOTIFICADOR (C)
2021	02	315	Ai45	P07	1	60	13	SISTEMA DE JUSTICIA PENAL ORAL DE SAN FELIPE	MEXICALI	3057650	VILLAVICENCIO GALINDO EDUARDO	M	110116542029	C	05	TRANSCRIPTOR (C)
2021	02	315	Ai45	P07	1	60	13	SISTEMA DE JUSTICIA PENAL ORAL DE SAN FELIPE	MEXICALI	3057872	MACHADO RONDERO AXEL GERARDO	M	110116922442	C	14	ANALISTA DE SOPORTE TEC. (C)
2021	02	315	Ai45	P07	1	60	13	SISTEMA DE JUSTICIA PENAL ORAL DE SAN FELIPE	MEXICALI	3057921	MORA MORENO FIDEL ANGEL	M	110116972641	C	03	GUARDIA DE SEGURIDAD (C)
2021	02	315	Ai45	P07	1	60	13	SISTEMA DE JUSTICIA PENAL ORAL DE SAN FELIPE	MEXICALI	3057935	OSUNA ACOSTA DAVID	M	110116982641	C	03	GUARDIA DE SEGURIDAD (C)
2021	02	315	Ai45	P07	1	60	13	SISTEMA DE JUSTICIA PENAL ORAL DE SAN FELIPE	MEXICALI	3058108	LUGO COTA JUAN	M	110117332643	C	01	COMISARIO NIVEL. 01 (C)
2021	02	315	Ai45	P07	1	60	13	SISTEMA DE JUSTICIA PENAL ORAL DE SAN FELIPE	MEXICALI	3058119	CARDENAS YAÑEZ LESLIE CRYSTAL ANAHI	F	110117392019	C	02	AUXILIAR ATENCION AL PUBLICO(C)
2021	02	315	Ai45	P07	1	60	13	SISTEMA DE JUSTICIA PENAL ORAL DE SAN FELIPE	MEXICALI	3074060	GALLARDO ENRIQUEZ MONICA PATRICIA	F	110116572029	C	05	TRANSCRIPTOR (C)
2021	02	311	Ai46	P07	1	60	40	SISTEMA DE JUSTICIA PENAL ORAL DE TECATE / UNIDAD DE SALA	TECATE	3060352	MURILLO GONZALEZ ERNESTO MIGUEL	M	110124852184	C	15	COORDINADOR DE SALA Y CAUSA (C)
2021	02	311	Ai46	P07	1	60	40	SISTEMA DE JUSTICIA PENAL ORAL DE TECATE / UNIDAD DE SALA	TECATE	3065899	CALIXTO RIVAS VICTORIA SUGEY	F	110124732032	C	05	ENCARGADO DE SALA (C)
2021	02	314	Ai44	P07	1	60	40	SISTEMA DE JUSTICIA PENAL ORAL DE TECATE / SISTEMAS Y TECNOLOGIA INFORMATICA	TECATE	3063993	GARCIA RAMIREZ ANALLEY	F	110012592243	C	14	AUXILIAR DE VALORES
2021	02	201	Ai47	E06	1	60	40	SISTEMA DE JUSTICIA PENAL ORAL DE TECATE / TRIBUNAL JUICIO ORAL (JUECES)	TECATE	2163350	CARMONA CRUZ MARIA ENRIQUETA	F	110125452194	C	19A	JUEZ DE CONTROL (C)
2021	02	201	Ai47	E06	1	60	40	SISTEMA DE JUSTICIA PENAL ORAL DE TECATE / TRIBUNAL JUICIO ORAL (JUECES)	TECATE	2295219	RABAGO LARA GRISELDA	F	110125362194	C	19A	JUEZ DE CONTROL (C)
2021	02	201	Ai47	E06	1	60	40	SISTEMA DE JUSTICIA PENAL ORAL DE TECATE / TRIBUNAL JUICIO ORAL (JUECES)	TECATE	3040618	SIGALA ANDRADE JOSE GUADALUPE	M	110124332194	C	19A	JUEZ DE CONTROL (C)
2021	02	201	Ai47	E06	1	60	40	SISTEMA DE JUSTICIA PENAL ORAL DE TECATE / TRIBUNAL JUICIO ORAL (JUECES)	TECATE	3048451	ESTRADA BURCIAGA CYNTHIA MONIQUE	F	110124342194	C	19A	JUEZ DE CONTROL (C)
2021	02	201	Ai47	E06	1	60	40	SISTEMA DE JUSTICIA PENAL ORAL DE TECATE / TRIBUNAL JUICIO ORAL (JUECES)	TECATE	9003527	LUNA HERRERA OMAR	M	110002682192	C	19A	JUEZ DE CONTROL (C)
2021	02	312	Ai46	P07	1	60	40	SISTEMA DE JUSTICIA PENAL ORAL DE TECATE / UNIDAD DE CAUSA	TECATE	2159161	ACOSTA BAUTISTA MARIA EVA	F	100002571302	B	16	JEFE DE SECCION E (B)
2021	02	312	Ai46	P07	1	60	40	SISTEMA DE JUSTICIA PENAL ORAL DE TECATE / UNIDAD DE CAUSA	TECATE	2294551	ALCARAZ SAUCEDA NORMA	F	100097521013	B	10	AUXILIAR DE ANALISTA ADMVO.(B)
2021	02	312	Ai46	P07	1	60	40	SISTEMA DE JUSTICIA PENAL ORAL DE TECATE / UNIDAD DE CAUSA	TECATE	3048335	BARONA AGUILAR ERICKA MARITZA	F	100124411022	B	03	AUXILIAR ADMVO NIV.03 (B)
2021	02	312	Ai46	P07	1	60	40	SISTEMA DE JUSTICIA PENAL ORAL DE TECATE / UNIDAD DE CAUSA	TECATE	3050746	ANGULO VALENZUELA NAYELI JUDITH	F	100120181013	B	05	AUXILIAR ADMVO NIV.05 (B)
2021	02	312	Ai46	P07	1	60	40	SISTEMA DE JUSTICIA PENAL ORAL DE TECATE / UNIDAD DE CAUSA	TECATE	3057172	SIEMPRE ORTIZ MAYRA TERESA	F	110125462042	C	16	NOTIFICADOR (C)
2021	02	312	Ai46	P07	1	60	40	SISTEMA DE JUSTICIA PENAL ORAL DE TECATE / UNIDAD DE CAUSA	TECATE	3066231	SALAZAR NUÑO YAZMIN ELIZABETH	F	110126052032	C	05	ENCARGADO DE SALA (C)
2021	02	312	Ai46	P07	1	60	40	SISTEMA DE JUSTICIA PENAL ORAL DE TECATE / UNIDAD DE CAUSA	TECATE	3067098	MUNGUIA JIMENEZ ANA MITZI	F	100102341013	C	02	AUXILIAR ADMINISTRATIVO (C)
2021	02	312	Ai46	P07	1	60	40	SISTEMA DE JUSTICIA PENAL ORAL DE TECATE / UNIDAD DE CAUSA	TECATE	3074460	RODRIGUEZ CHAVEZ EDGAR ANTONIO	M	110127392021	C	05	OPERADOR DE VIDEO (C)
2021	02	312	Ai46	P07	1	60	40	SISTEMA DE JUSTICIA PENAL ORAL DE TECATE / UNIDAD DE CAUSA	TECATE	3074568	GALLARDO JIMENEZ RODRIGO	M	1A0010302284	C	15	COORDINADOR DE SALA Y CAUSA (C)
2021	02	312	Ai46	P07	1	60	40	SISTEMA DE JUSTICIA PENAL ORAL DE TECATE / UNIDAD DE CAUSA	TECATE	3076184	DELGADO MUÑOZ VERENISE	F	110124742019	C	02	AUXILIAR ATENCION AL PUBLICO(C)

**PODER JUDICIAL DEL ESTADO DE BAJA CALIFORNIA**  
**PLANTILLA DE PERSONAL**  
**PRESUPUESTO DE EGRESOS 2021**

AÑO	RAMO	DEP	AI	PGR	TG	FTE	LOC	DEPENDENCIA	PARTIDO JUDICIAL	NO. DE EMPLEADO	NOMBRE	SEXO	PLAZA	TIPO	NIVEL	CATEGORIA
2021	02	312	AI46	P07	1	60	40	SISTEMA DE JUSTICIA PENAL ORAL DE TECATE / UNIDAD DE CAUSA	TECATE	VACANTE	VACANTE	-	1A0049952284	C	16	NOTIFICADOR (C)
2021	02	312	AI46	P07	1	60	20	SISTEMA DE JUSTICIA PENAL ORAL DE TIJUANA / UNIDAD DE CAUSA	TIJUANA	2174076	DELGADO HERNANDEZ ELIZABETH	F	1A0002272284	C	16	SECRETARIO DE ACUERDOS (C)
2021	02	312	AI46	P07	1	60	20	SISTEMA DE JUSTICIA PENAL ORAL DE TIJUANA / UNIDAD DE CAUSA	TIJUANA	2182588	CAMACHO PALAZUELOS GRISELDA	F	1A0112182284	C	16	SECRETARIO DE ACUERDOS (C)
2021	02	312	AI46	P07	1	60	20	SISTEMA DE JUSTICIA PENAL ORAL DE TIJUANA / UNIDAD DE CAUSA	TIJUANA	2197092	GONZALEZ ARIAS LUIS AURELIO	M	3T0000342327	C	16	SECRETARIO ACTUARIO (C)
2021	02	312	AI46	P07	1	60	20	SISTEMA DE JUSTICIA PENAL ORAL DE TIJUANA / UNIDAD DE CAUSA	TIJUANA	2291615	CRUZ COTA RUTH ELIZABETH	F	1A0049852284	C	16	SECRETARIO DE ACUERDOS (C)
2021	02	312	AI46	P07	1	60	20	SISTEMA DE JUSTICIA PENAL ORAL DE TIJUANA / UNIDAD DE CAUSA	TIJUANA	2294716	CARRILLO GUTIERREZ GABRIELA	F	2T0000942327	C	16	SECRETARIO ACTUARIO (C)
2021	02	312	AI46	P07	1	60	20	SISTEMA DE JUSTICIA PENAL ORAL DE TIJUANA / UNIDAD DE CAUSA	TIJUANA	2296413	KIM LIZARRAGA CELIDA	F	1A0125052284	C	16	SECRETARIO DE ACUERDOS (C)
2021	02	312	AI46	P07	1	60	20	SISTEMA DE JUSTICIA PENAL ORAL DE TIJUANA / UNIDAD DE CAUSA	TIJUANA	2297621	LOPEZ IBAÑEZ ESTHER	F	2A0000922284	C	16	SECRETARIO DE ACUERDOS (C)
2021	02	312	AI46	P07	1	60	20	SISTEMA DE JUSTICIA PENAL ORAL DE TIJUANA / UNIDAD DE CAUSA	TIJUANA	229877K	GUTIERREZ OCHOA GABRIELA	F	2A0000912284	C	16	SECRETARIO DE ACUERDOS (C)
2021	02	312	AI46	P07	1	60	20	SISTEMA DE JUSTICIA PENAL ORAL DE TIJUANA / UNIDAD DE CAUSA	TIJUANA	3076435	GONZALEZ HUERTA ITSHIA ANAHI	F	210000982026	C	02	AUXILIAR ADMINISTRATIVO (C)
2021	02	312	AI46	P07	1	60	20	SISTEMA DE JUSTICIA PENAL ORAL DE TIJUANA / UNIDAD DE CAUSA	TIJUANA	3046194	VELAZQUEZ ALVAREZ MAYRA GABRIELA	F	2T0001202343	C	16	SECRETARIO ACTUARIO (C)
2021	02	312	AI46	P07	1	60	20	SISTEMA DE JUSTICIA PENAL ORAL DE TIJUANA / UNIDAD DE CAUSA	TIJUANA	3046284	MEJIA RAMIREZ JUANA ANGELICA	F	110125762042	C	16	NOTIFICADOR (C)
2021	02	312	AI46	P07	1	60	20	SISTEMA DE JUSTICIA PENAL ORAL DE TIJUANA / UNIDAD DE CAUSA	TIJUANA	3047229	ROMERO PEREZ DIANA IVONNE	F	1A0125022284	C	16	SECRETARIO DE ACUERDOS (C)
2021	02	312	AI46	P07	1	60	20	SISTEMA DE JUSTICIA PENAL ORAL DE TIJUANA / UNIDAD DE CAUSA	TIJUANA	3049069	TERAN ANGELES BRENDA PAMELA	F	110095282026	C	02	AUXILIAR ADMINISTRATIVO (C)
2021	02	312	AI46	P07	1	60	20	SISTEMA DE JUSTICIA PENAL ORAL DE TIJUANA / UNIDAD DE CAUSA	TIJUANA	3056278	PEREZ LOPEZ LUCIA	F	1T0112223237	C	16	SECRETARIO ACTUARIO (C)
2021	02	312	AI46	P07	1	60	20	SISTEMA DE JUSTICIA PENAL ORAL DE TIJUANA / UNIDAD DE CAUSA	TIJUANA	3059166	ESCOBAR PINEDA OLIVER	M	110112362026	C	02	AUXILIAR ADMINISTRATIVO (C)
2021	02	312	AI46	P07	1	60	20	SISTEMA DE JUSTICIA PENAL ORAL DE TIJUANA / UNIDAD DE CAUSA	TIJUANA	3059950	GARCIA PERALTA PEDRO ALEJANDRO	M	110125732176	C	15	COORDINADOR (C)
2021	02	312	AI46	P07	1	60	20	SISTEMA DE JUSTICIA PENAL ORAL DE TIJUANA / UNIDAD DE CAUSA	TIJUANA	3060834	MORALES RUBIO CUAUHTEMOC CARLOS	M	110125662184	C	15	COORDINADOR DE SALA Y CAUSA (C)
2021	02	312	AI46	P07	1	60	20	SISTEMA DE JUSTICIA PENAL ORAL DE TIJUANA / UNIDAD DE CAUSA	TIJUANA	3061500	RODRIGUEZ VALENZUELA ENRIQUE	M	110127522176	C	15	COORDINADOR (C)
2021	02	312	AI46	P07	1	60	20	SISTEMA DE JUSTICIA PENAL ORAL DE TIJUANA / UNIDAD DE CAUSA	TIJUANA	3062090	ESCOBEDO BRAVO GUILLERMO ANTONIO	M	110127412042	C	16	NOTIFICADOR (C)
2021	02	312	AI46	P07	1	60	20	SISTEMA DE JUSTICIA PENAL ORAL DE TIJUANA / UNIDAD DE CAUSA	TIJUANA	3062761	LOZANO VAZQUEZ MAYRA RUBI	F	2T0000482327	C	16	SECRETARIO ACTUARIO (C)
2021	02	312	AI46	P07	1	60	20	SISTEMA DE JUSTICIA PENAL ORAL DE TIJUANA / UNIDAD DE CAUSA	TIJUANA	3062851	AGUIRRE RUIZ MANUELA	F	110120812026	C	02	AUXILIAR ADMINISTRATIVO (C)
2021	02	312	AI46	P07	1	60	20	SISTEMA DE JUSTICIA PENAL ORAL DE TIJUANA / UNIDAD DE CAUSA	TIJUANA	3063161	TORRES HUIZAR CARLOS ADRIAN	M	110127292031	C	05	ADMVO.DE INGRESO DE CAUSA (C)
2021	02	312	AI46	P07	1	60	20	SISTEMA DE JUSTICIA PENAL ORAL DE TIJUANA / UNIDAD DE CAUSA	TIJUANA	3065799	PEREZ SANTOS LAURA	F	110127352031	C	05	ADMVO.DE INGRESO DE CAUSA (C)
2021	02	312	AI46	P07	1	60	20	SISTEMA DE JUSTICIA PENAL ORAL DE TIJUANA / UNIDAD DE CAUSA	TIJUANA	3068220	LOPEZ REGALADO HECTOR	M	110118952026	C	02	AUXILIAR ADMINISTRATIVO (C)
2021	02	312	AI46	P07	1	60	20	SISTEMA DE JUSTICIA PENAL ORAL DE TIJUANA / UNIDAD DE CAUSA	TIJUANA	3069528	ROMAN LOPEZ SANDRA YADIRA	F	110118922026	C	02	AUXILIAR ADMINISTRATIVO (C)
2021	02	312	AI46	P07	1	60	20	SISTEMA DE JUSTICIA PENAL ORAL DE TIJUANA / UNIDAD DE CAUSA	TIJUANA	3073335	GONZALEZ RUIZ LUIS EDUARDO	M	110126422031	C	05	ADMVO.DE INGRESO DE CAUSA (C)
2021	02	312	AI46	P07	1	60	20	SISTEMA DE JUSTICIA PENAL ORAL DE TIJUANA / UNIDAD DE CAUSA	TIJUANA	3073979	VIRUETE MENDEZ ALEJANDRA MELISA	F	110125752031	C	05	ADMVO.DE INGRESO DE CAUSA (C)
2021	02	312	AI46	P07	1	60	20	SISTEMA DE JUSTICIA PENAL ORAL DE TIJUANA / UNIDAD DE CAUSA	TIJUANA	3073986	LIRA RODRIGUEZ EMMANUEL EDUARDO	M	110092922026	C	02	AUXILIAR ADMINISTRATIVO (C)
2021	02	312	AI46	P07	1	60	20	SISTEMA DE JUSTICIA PENAL ORAL DE TIJUANA / UNIDAD DE CAUSA	TIJUANA	3074048	MOGUEL BAROJAS CARLA AMAIRANI	F	110095292026	C	02	AUXILIAR ADMINISTRATIVO (C)
2021	02	312	AI46	P07	1	60	20	SISTEMA DE JUSTICIA PENAL ORAL DE TIJUANA / UNIDAD DE CAUSA	TIJUANA	3074078	CABRERA BLANCO SANDY LIZETH	F	210001022026	C	02	AUXILIAR ADMINISTRATIVO (C)
2021	02	312	AI46	P07	1	60	20	SISTEMA DE JUSTICIA PENAL ORAL DE TIJUANA / UNIDAD DE CAUSA	TIJUANA	3074477	RODRIGUEZ GERARDO RAMON ABRAHAM	M	110127520216	C	02	AUXILIAR DE ARCHIVO Y CAUSA
2021	02	312	AI46	P07	1	60	20	SISTEMA DE JUSTICIA PENAL ORAL DE TIJUANA / UNIDAD DE CAUSA	TIJUANA	3074839	GARCIA AGUIRRE ALAN FERNANDO	M	110112422026	C	02	AUXILIAR ADMINISTRATIVO (C)
2021	02	312	AI46	P07	1	60	20	SISTEMA DE JUSTICIA PENAL ORAL DE TIJUANA / UNIDAD DE CAUSA	TIJUANA	3075168	SICAUIROS VELAZQUEZ KATE YAREDSI	F	110112312026	C	02	AUXILIAR ADMINISTRATIVO (C)
2021	02	312	AI46	P07	1	60	20	SISTEMA DE JUSTICIA PENAL ORAL DE TIJUANA / UNIDAD DE CAUSA	TIJUANA	3075334	GARCIA FLORES ALBERTO	M	110091672026	C	02	AUXILIAR ADMINISTRATIVO (C)
2021	02	312	AI46	P07	1	60	20	SISTEMA DE JUSTICIA PENAL ORAL DE TIJUANA / UNIDAD DE CAUSA	TIJUANA	3075659	MACEDONIO RODRIGUEZ ANIBAL	M	110113022026	C	02	AUXILIAR ADMINISTRATIVO (C)
2021	02	312	AI46	P07	1	60	20	SISTEMA DE JUSTICIA PENAL ORAL DE TIJUANA / UNIDAD DE CAUSA	TIJUANA	3075791	SAUCEDA LANDAVAZO ANGEL	M	210001002026	C	01	COMISARIO NIVEL_01 (C)
2021	02	312	AI46	P07	1	60	20	SISTEMA DE JUSTICIA PENAL ORAL DE TIJUANA / UNIDAD DE CAUSA	TIJUANA	3075982	RIVERA RODRIGUEZ MARI	F	110120612026	C	02	AUXILIAR ADMINISTRATIVO (C)
2021	02	312	AI46	P07	1	60	20	SISTEMA DE JUSTICIA PENAL ORAL DE TIJUANA / UNIDAD DE CAUSA	TIJUANA	3075991	TORRES ALONSO AMERICA	F	110127272023	C	02	AUXILIAR ADMINISTRATIVO (C)
2021	02	312	AI46	P07	1	60	20	SISTEMA DE JUSTICIA PENAL ORAL DE TIJUANA / UNIDAD DE CAUSA	TIJUANA	3076005	CARLON BEJARANO ERICKA NOHEMI	F	110095572026	C	02	AUXILIAR ADMINISTRATIVO (C)
2021	02	312	AI46	P07	1	60	20	SISTEMA DE JUSTICIA PENAL ORAL DE TIJUANA / UNIDAD DE CAUSA	TIJUANA	3076177	VELASCO MARIN GUSTAVO ANGEL	M	110095662026	C	02	AUXILIAR ADMINISTRATIVO (C)
2021	02	312	AI46	P07	1	60	20	SISTEMA DE JUSTICIA PENAL ORAL DE TIJUANA / UNIDAD DE CAUSA	TIJUANA	3076221	MARIN GUZMAN DULCE SARAH	F	180128582026	C	02	AUXILIAR ADMINISTRATIVO (C)
2021	02	312	AI46	P07	1	60	20	SISTEMA DE JUSTICIA PENAL ORAL DE TIJUANA / UNIDAD DE CAUSA	TIJUANA	3045030	MOLINA JIMENEZ CLAUDIA VERONICA	F	210000982026	C	02	AUXILIAR ADMINISTRATIVO (C)
2021	02	312	AI46	P07	1	60	20	SISTEMA DE JUSTICIA PENAL ORAL DE TIJUANA / UNIDAD DE CAUSA	TIJUANA	9000507	GRAULLERA GARCIA BLANCA ESTHELA	F	1T0049872327	C	16	SECRETARIO ACTUARIO (C)
2021	02	312	AI46	P07	1	60	20	SISTEMA DE JUSTICIA PENAL ORAL DE TIJUANA / UNIDAD DE CAUSA	TIJUANA	900102T	VILLARRUEL PIMENTEL IRMA	F	2A0001192264	C	16	SECRETARIO DE ACUERDOS (C)
2021	02	312	AI46	P07	1	60	20	SISTEMA DE JUSTICIA PENAL ORAL DE TIJUANA / UNIDAD DE CAUSA	TIJUANA	900163T	VELAZQUEZ GAXEOLA BEATRIZ ESTHER	F	210001542327	C	16	SECRETARIO ACTUARIO (C)
2021	02	312	AI46	P07	1	60	20	SISTEMA DE JUSTICIA PENAL ORAL DE TIJUANA / UNIDAD DE CAUSA	TIJUANA	VACANTE	VACANTE	-	100079821018	B	01	EMPLEADO DE BASE NIVEL 1
2021	02	312	AI46	P07	1	60	20	SISTEMA DE JUSTICIA PENAL ORAL DE TIJUANA / UNIDAD DE CAUSA	TIJUANA	VACANTE	VACANTE	-	110127282023	C	02	AUXILIAR ATENCION AL PUBLICO(C)
2021	02	310	AI45	P07	1	60	20	SISTEMA DE JUSTICIA PENAL ORAL DE TIJUANA / ADMINISTRADORES	TIJUANA	2290182	TORRES ROMERO MYRTHA ISELA	F	100090701013	B	15	JEFE DE SECCION D (B)
2021	02	310	AI45	P07	1	60	20	SISTEMA DE JUSTICIA PENAL ORAL DE TIJUANA / ADMINISTRADORES	TIJUANA	3043408	DE LA PENA ARCE BIANCHA ISELA	F	110102882026	C	02	AUXILIAR ADMINISTRATIVO (C)
2021	02	313	AI45	P07	1	60	20	SISTEMA DE JUSTICIA PENAL ORAL DE TIJUANA / SERVICIOS E INFRAESTRUCTURA	TIJUANA	3042211	OSUNA ACOSTA HERIBERTO	M	100102041449	B	10	COMISARIO NIVEL_09 (B)
2021	02	313	AI45	P07	1	60	20	SISTEMA DE JUSTICIA PENAL ORAL DE TIJUANA / SERVICIOS E INFRAESTRUCTURA	TIJUANA	3076104	GUARNEROS GARAY VICTOR ALFONSO	M	110099282643	C	01	COMISARIO NIVEL_01 (C)
2021	02	314	AI44	P07	1	60	20	SISTEMA DE JUSTICIA PENAL ORAL DE TIJUANA / SISTEMAS Y TECNOLOGIA INFORMATICA	TIJUANA	3072631	GARCIA CURIEL JESUS MANUEL	M	110126332021	C	05	OPERADOR DE VIDEO (C)
2021	02	314	AI44	P07	1	60	20	SISTEMA DE JUSTICIA PENAL ORAL DE TIJUANA / SISTEMAS Y TECNOLOGIA INFORMATICA	TIJUANA	3072896	QUIROS DALLET LUIS MIGUEL	M	110125772442	C	14	ANALISTA DE SOPORTE TEC. (C)
2021	02	314	AI44	P07	1	60	20	SISTEMA DE JUSTICIA PENAL ORAL DE TIJUANA / SISTEMAS Y TECNOLOGIA INFORMATICA	TIJUANA	3074484	HERNANDEZ TAMAYO EVER NATAN	M	110127402021	C	05	OPERADOR DE VIDEO (C)
2021	02	314	AI44	P07	1	60	20	SISTEMA DE JUSTICIA PENAL ORAL DE TIJUANA / SISTEMAS Y TECNOLOGIA INFORMATICA	TIJUANA	3076200	GARCIA QUINTANA DIEGO MAURICIO	M	110128542442	C	14	ANALISTA DE SOPORTE TEC. (C)
2021	02	201	AI47	E06	1	60	20	SISTEMA DE JUSTICIA PENAL ORAL DE TIJUANA / TRIBUNAL JUICIO ORAL (JUECES)	TIJUANA	208064K	MENDEZ CASTRO ADAN	M	110125552194	C	19A	JUEZ DE CONTROL (C)
2021	02	201	AI47	E06	1	60	20	SISTEMA DE JUSTICIA PENAL ORAL DE TIJUANA / TRIBUNAL JUICIO ORAL (JUECES)	TIJUANA	2155156	MOLINA HERNANDEZ FRANCISCO ALBERTO	M	1J0001862192	C	19A	JUEZ DE CONTROL (C)
2021	02	201	AI47	E06	1	60	20	SISTEMA DE JUSTICIA PENAL ORAL DE TIJUANA / TRIBUNAL JUICIO ORAL (JUECES)	TIJUANA	2160445	MARTINEZ REYES FANNY	F	110112112192	C	19A	JUEZ DE CONTROL (C)
2021	02	201	AI47	E06	1	60	20	SISTEMA DE JUSTICIA PENAL ORAL DE TIJUANA / TRIBUNAL JUICIO ORAL (JUECES)	TIJUANA	2162645	FLORES PLACENCIA ANA ISABEL	F	1J0008252192	C	19A	JUEZ DE CONTROL (C)
2021	02	201	AI47	E06	1	60	20	SISTEMA DE JUSTICIA PENAL ORAL DE TIJUANA / TRIBUNAL JUICIO ORAL (JUECES)	TIJUANA	217883K	RIOS CAMACHO OFELIA	F	1J0002432192	C	19A	JUEZ DE CONTROL (C)
2021	02	201	AI47	E06	1	60	20	SISTEMA DE JUSTICIA PENAL ORAL DE TIJUANA / TRIBUNAL JUICIO ORAL (JUECES)	TIJUANA	2181105	LUNA VARGAS MARTHA ELVIA	F	1J0125572194	C	19A	JUEZ DE CONTROL (C)
2021	02	201	AI47	E06	1	60	20	SISTEMA DE JUSTICIA PENAL ORAL DE TIJUANA / TRIBUNAL JUICIO ORAL (JUECES)	TIJUANA	2291754	ANGUANO CEJA GERARDO	M	110125632194	C	19A	JUEZ DE CONTROL (C)
2021	02	201	AI47	E06	1	60	20	SISTEMA DE JUSTICIA PENAL ORAL DE TIJUANA / TRIBUNAL JUICIO ORAL (JUECES)	TIJUANA	2293036	HERNANDEZ HARO PATRICIA	F	110125582194	C	19A	JUEZ DE CONTROL (C)
2021	02	201	AI47	E06	1	60	20	SISTEMA DE JUSTICIA PENAL ORAL DE TIJUANA / TRIBUNAL JUICIO ORAL (JUECES)	TIJUANA	3041202	AGUILAR PATINO DANIEL	M	110125622194	C	19A	JUEZ DE CONTROL (C)
2021	02	201	AI47	E06	1	60	20	SISTEMA DE JUSTICIA PENAL ORAL DE TIJUANA / TRIBUNAL JUICIO ORAL (JUECES)	TIJUANA	3044486	GARCIA VILLANUEVA FIDEL	M	110125612194	C	19A	JUEZ DE CONTROL (C)
2021	02	201	AI47	E06	1	60	20	SISTEMA DE JUSTICIA PENAL ORAL DE TIJUANA / TRIBUNAL JUICIO ORAL (JUECES)	TIJUANA	3054205	FLORES RUIZ JORGE OSBALDO	M	1J0012222192	C	19A	JUEZ DE CONTROL (C)

**PODER JUDICIAL DEL ESTADO DE BAJA CALIFORNIA**  
**PLANTILLA DE PERSONAL**  
**PRESUPUESTO DE EGRESOS 2021**

AÑO	RAMO	DEP	AI	PGR	TG	FTE	LOC	DEPENDENCIA	PARTIDO JUDICIAL	NO. DE EMPLEADO	NOMBRE	SEXO	PLAZA	TIPO	NIVEL	CATEGORIA
2021	02	201	Ai47	E06	1	60	20	SISTEMA DE JUSTICIA PENAL ORAL DE TIJUANA / TRIBUNAL JUICIO ORAL (JUECES)	TIJUANA	3067061	ACOSTA GOMEZ SAMANTHA	F	110102952026	C	02	AUXILIAR ADMINISTRATIVO (C)
2021	02	201	Ai47	E06	1	60	20	SISTEMA DE JUSTICIA PENAL ORAL DE TIJUANA / TRIBUNAL JUICIO ORAL (JUECES)	TIJUANA	3070371	CATAÑO GONZALEZ VERONICA CAROLINA	F	110125522194	C	19A	JUEZ DE CONTROL (C)
2021	02	201	Ai47	E06	1	60	20	SISTEMA DE JUSTICIA PENAL ORAL DE TIJUANA / TRIBUNAL JUICIO ORAL (JUECES)	TIJUANA	3070380	GARZA CHAVEZ LEONOR	F	110125532194	C	19A	JUEZ DE CONTROL (C)
2021	02	201	Ai47	E06	1	60	20	SISTEMA DE JUSTICIA PENAL ORAL DE TIJUANA / TRIBUNAL JUICIO ORAL (JUECES)	TIJUANA	3070396	VEGA GORDILLO TANIA GUADALUPE	F	110125542194	C	19A	JUEZ DE CONTROL (C)
2021	02	201	Ai47	E06	1	60	20	SISTEMA DE JUSTICIA PENAL ORAL DE TIJUANA / TRIBUNAL JUICIO ORAL (JUECES)	TIJUANA	3072659	TOM JIMÉNEZ CLAUDIA PAMELA	F	110125592194	C	19A	JUEZ DE CONTROL (C)
2021	02	201	Ai47	E06	1	60	20	SISTEMA DE JUSTICIA PENAL ORAL DE TIJUANA / TRIBUNAL JUICIO ORAL (JUECES)	TIJUANA	900101T	LARRAÑAGA VIZCARRA LETICIA	F	110125562194	C	19A	JUEZ DE CONTROL (C)
2021	02	311	Ai46	P07	1	60	20	SISTEMA DE JUSTICIA PENAL ORAL DE TIJUANA / UNIDAD DE SALA	TIJUANA	2186792	CAMARENA RAMIREZ MANUEL	M	2A0000902284	C	16	SECRETARIO DE ACUERDOS (C)
2021	02	311	Ai46	P07	1	60	20	SISTEMA DE JUSTICIA PENAL ORAL DE TIJUANA / UNIDAD DE SALA	TIJUANA	229304K	CABALLERO BURCIAGA KARLA ESTHER	F	110125702039	C	16	SUB-JEFE (C)
2021	02	311	Ai46	P07	1	60	20	SISTEMA DE JUSTICIA PENAL ORAL DE TIJUANA / UNIDAD DE SALA	TIJUANA	2294153	ALVAREZ VILLARELLO HERMAN CRUZ	M	110127502039	C	16	SUB-JEFE (C)
2021	02	311	Ai46	P07	1	60	20	SISTEMA DE JUSTICIA PENAL ORAL DE TIJUANA / UNIDAD DE SALA	TIJUANA	2294565	CUEVAS RODRIGUEZ SERGIO	M	100046081088	C	02	AUXILIAR ADMINISTRATIVO (C)
2021	02	311	Ai46	P07	1	60	20	SISTEMA DE JUSTICIA PENAL ORAL DE TIJUANA / UNIDAD DE SALA	TIJUANA	3042422	SILVESTRE MERAZ LUIS SERGIO	M	110125692042	C	16	NOTIFICADOR (C)
2021	02	311	Ai46	P07	1	60	20	SISTEMA DE JUSTICIA PENAL ORAL DE TIJUANA / UNIDAD DE SALA	TIJUANA	3043300	MUÑOZ HUERTA CLARISSA	F	110093121013	C	02	AUXILIAR ADMINISTRATIVO (C)
2021	02	311	Ai46	P07	1	60	20	SISTEMA DE JUSTICIA PENAL ORAL DE TIJUANA / UNIDAD DE SALA	TIJUANA	3045399	CASTILLO JORDAN JORGE ANDRES	M	170031182327	C	16	SECRETARIO ACTUARIO (C)
2021	02	311	Ai46	P07	1	60	20	SISTEMA DE JUSTICIA PENAL ORAL DE TIJUANA / UNIDAD DE SALA	TIJUANA	3048444	SANCHEZ ZAVALA NORMA ERNESTINA	F	1A0010692284	C	16	SECRETARIO DE ACUERDOS (C)
2021	02	311	Ai46	P07	1	60	20	SISTEMA DE JUSTICIA PENAL ORAL DE TIJUANA / UNIDAD DE SALA	TIJUANA	3054396	LEDÉSMA HORTA PAOLA LIZETH	F	110112382026	C	02	AUXILIAR ADMINISTRATIVO (C)
2021	02	311	Ai46	P07	1	60	20	SISTEMA DE JUSTICIA PENAL ORAL DE TIJUANA / UNIDAD DE SALA	TIJUANA	3054400	URREA FIGUEROA KARELY GUADALUPE	F	110112372026	C	02	AUXILIAR ADMINISTRATIVO (C)
2021	02	311	Ai46	P07	1	60	20	SISTEMA DE JUSTICIA PENAL ORAL DE TIJUANA / UNIDAD DE SALA	TIJUANA	3054455	PARRA PIZARRO KARLA VANESSA	F	110125672032	C	05	ENCARGADO DE SALA (C)
2021	02	311	Ai46	P07	1	60	20	SISTEMA DE JUSTICIA PENAL ORAL DE TIJUANA / UNIDAD DE SALA	TIJUANA	3057499	RUIZ ENRIQUEZ KARLA ANEL	F	110125712184	C	15	COORDINADOR DE SALA Y CAUSA (C)
2021	02	311	Ai46	P07	1	60	20	SISTEMA DE JUSTICIA PENAL ORAL DE TIJUANA / UNIDAD DE SALA	TIJUANA	3065065	RAYA BALDERAS LIDIA LAURA	F	210000952026	C	02	AUXILIAR ADMINISTRATIVO (C)
2021	02	311	Ai46	P07	1	60	20	SISTEMA DE JUSTICIA PENAL ORAL DE TIJUANA / UNIDAD DE SALA	TIJUANA	3065923	MJANGOS DIAZ DANIELA	F	210000702026	C	02	AUXILIAR ADMINISTRATIVO (C)
2021	02	311	Ai46	P07	1	60	20	SISTEMA DE JUSTICIA PENAL ORAL DE TIJUANA / UNIDAD DE SALA	TIJUANA	3069437	GARCIA LARRAÑAGA GABRIELA PATRICIA	F	110112732643	C	02	AUXILIAR ADMINISTRATIVO (C)
2021	02	311	Ai46	P07	1	60	20	SISTEMA DE JUSTICIA PENAL ORAL DE TIJUANA / UNIDAD DE SALA	TIJUANA	3070538	LIZARRAGA MEDINA JESUS ALBERTO	M	110126982032	C	05	ENCARGADO DE SALA (C)
2021	02	311	Ai46	P07	1	60	20	SISTEMA DE JUSTICIA PENAL ORAL DE TIJUANA / UNIDAD DE SALA	TIJUANA	3072221	DE LA CRUZ DIONICIO MIGUEL	M	110127342032	C	05	ENCARGADO DE SALA (C)
2021	02	311	Ai46	P07	1	60	20	SISTEMA DE JUSTICIA PENAL ORAL DE TIJUANA / UNIDAD DE SALA	TIJUANA	3072429	JOCOBÍ MORA YESIKA MARIA	F	110009972026	C	02	AUXILIAR ADMINISTRATIVO (C)
2021	02	311	Ai46	P07	1	60	20	SISTEMA DE JUSTICIA PENAL ORAL DE TIJUANA / UNIDAD DE SALA	TIJUANA	3072941	GUILLEN MORENO MARIA DE LA LUZ	F	110112282026	C	02	AUXILIAR ADMINISTRATIVO (C)
2021	02	311	Ai46	P07	1	60	20	SISTEMA DE JUSTICIA PENAL ORAL DE TIJUANA / UNIDAD DE SALA	TIJUANA	3073837	MEDINA PALMA LIZETTE	F	110125742032	C	05	ENCARGADO DE SALA (C)
2021	02	311	Ai46	P07	1	60	20	SISTEMA DE JUSTICIA PENAL ORAL DE TIJUANA / UNIDAD DE SALA	TIJUANA	3073968	MELCHOR TIRADO ALEX IVAN	M	110126012032	C	05	ENCARGADO DE SALA (C)
2021	02	311	Ai46	P07	1	60	20	SISTEMA DE JUSTICIA PENAL ORAL DE TIJUANA / UNIDAD DE SALA	TIJUANA	3074123	HUERTA NAVARRETE JACQUELINE	F	110125842032	C	05	ENCARGADO DE SALA (C)
2021	02	311	Ai46	P07	1	60	20	SISTEMA DE JUSTICIA PENAL ORAL DE TIJUANA / UNIDAD DE SALA	TIJUANA	3074818	MUÑOZ GALVAN MITZI MONSERRATT	F	110112332026	C	02	AUXILIAR ADMINISTRATIVO (C)
2021	02	311	Ai46	P07	1	60	20	SISTEMA DE JUSTICIA PENAL ORAL DE TIJUANA / UNIDAD DE SALA	TIJUANA	3074912	MUÑOZ MARTINEZ NICOLAS	M	110112402026	C	02	AUXILIAR ADMINISTRATIVO (C)
2021	02	311	Ai46	P07	1	60	20	SISTEMA DE JUSTICIA PENAL ORAL DE TIJUANA / UNIDAD DE SALA	TIJUANA	3075480	CUEVAS GARCIA LUZ ARLLETE	F	110112392026	C	02	AUXILIAR ADMINISTRATIVO (C)
2021	02	311	Ai46	P07	1	60	20	SISTEMA DE JUSTICIA PENAL ORAL DE TIJUANA / UNIDAD DE SALA	TIJUANA	3075584	RODRIGUEZ ASTORGA ALEJANDRA	F	110127442032	C	05	ENCARGADO DE SALA (C)
2021	02	311	Ai46	P07	1	60	20	SISTEMA DE JUSTICIA PENAL ORAL DE TIJUANA / UNIDAD DE SALA	TIJUANA	900145T	RODRIGUEZ SALAS RICARDO	M	170112212327	C	16	SECRETARIO ACTUARIO (C)
2021	02	311	Ai46	P07	1	60	20	SISTEMA DE JUSTICIA PENAL ORAL DE TIJUANA / UNIDAD DE SALA	TIJUANA	VACANTE	VACANTE	-	110127372032	C	05	ENCARGADO DE SALA (C)
2021	01	201	Ai02	E06	1	60	10	TERCERA SALA	MEXICALI	2037507	ESPIÑOZA OROZCO J. JESUS	M	1M0070532528	C	20A	MAGISTRADO (C)
2021	01	201	Ai02	E06	1	60	10	TERCERA SALA	MEXICALI	2113851	BAEZ SIQUEIROS ALMA LETICIA	F	1X0070572291	C	17	SECRETARIO DE ESTUDIO Y CUENTA
2021	01	201	Ai02	E06	1	60	10	TERCERA SALA	MEXICALI	2120206	ALCALA NUÑEZ MARTHA ALICIA	F	1X0022292291	C	17	SECRETARIO DE ESTUDIO Y CUENTA
2021	01	201	Ai02	E06	1	60	10	TERCERA SALA	MEXICALI	2140058	GUERRERO TORRES LAURA ESTHER	F	100041581063	B	16	JEFE DE SECCION E (B)
2021	01	201	Ai02	E06	1	60	10	TERCERA SALA	MEXICALI	2146505	VASQUEZ JORGE ARMANDO	M	1M0000382528	C	20A	MAGISTRADO (C)
2021	01	201	Ai02	E06	1	60	10	TERCERA SALA	MEXICALI	2154727	DAVILA ELIZALDE MARIA DE JESUS	F	110096392291	C	17	SECRETARIO DE ESTUDIO Y CUENTA
2021	01	201	Ai02	E06	1	60	10	TERCERA SALA	MEXICALI	2158732	NAVARRO CAMBEROS ALMA ANGELICA	F	110096522291	C	17	SECRETARIO DE ESTUDIO Y CUENTA
2021	01	201	Ai02	E06	1	60	10	TERCERA SALA	MEXICALI	2162190	ZAPATA MANJARREZ RICARDO ALONSO	M	110096492291	C	17	SECRETARIO DE ESTUDIO Y CUENTA
2021	01	201	Ai02	E06	1	60	10	TERCERA SALA	MEXICALI	2172317	SOLIS GONZALEZ MARIA EUGENIA	F	100048141087	B	16	JEFE DE SECCION E (B)
2021	01	201	Ai02	E06	1	60	10	TERCERA SALA	MEXICALI	229061K	TORRES MANRIQUEZ NOELIA	F	110092692284	C	17	SECRETARIO DE ESTUDIO Y CUENTA
2021	01	201	Ai02	E06	1	60	10	TERCERA SALA	MEXICALI	2290640	OROZCO GUILLEN GUSTAVO	M	1X0070552291	C	17	SECRETARIO DE ESTUDIO Y CUENTA
2021	01	201	Ai02	E06	1	60	10	TERCERA SALA	MEXICALI	2294807	RAMIREZ LEAL JULISSA	F	100105391018	B	15	JEFE DE SECCION D (B)
2021	01	201	Ai02	E06	1	60	10	TERCERA SALA	MEXICALI	2295483	ARECHIGA OJEDA BERTHA ALICIA	F	100090201015	B	15	JEFE DE SECCION D (B)
2021	01	201	Ai02	E06	1	60	10	TERCERA SALA	MEXICALI	2295986	ZAVALA CLAUDIA ELIZABETH	F	100016951016	B	15	JEFE DE SECCION D (B)
2021	01	201	Ai02	E06	1	60	10	TERCERA SALA	MEXICALI	3041957	PELAYO ALMADA EVA NELIDA	F	1X0070592291	C	17	SECRETARIO DE ESTUDIO Y CUENTA
2021	01	201	Ai02	E06	1	60	10	TERCERA SALA	MEXICALI	3043639	GARCIA HERNANDEZ GABRIELA	F	1X0048562291	C	17	SECRETARIO DE ESTUDIO Y CUENTA
2021	01	201	Ai02	E06	1	60	10	TERCERA SALA	MEXICALI	3043900	VILLALOBOS GOMEZ AZALEA	F	100111361013	B	07	AUXILIAR ADMVO NIV.06 (B)
2021	01	201	Ai02	E06	1	60	10	TERCERA SALA	MEXICALI	3054825	CAZARES SAUCEDO HUMBERTO	M	1X0060862291	C	17	SECRETARIO DE ESTUDIO Y CUENTA
2021	01	201	Ai02	E06	1	60	10	TERCERA SALA	MEXICALI	3047481	SILVA AGUIRRE SONIA GERALDINA	F	1X0106972291	C	17	SECRETARIO DE ESTUDIO Y CUENTA
2021	01	201	Ai02	E06	1	60	10	TERCERA SALA	MEXICALI	3048644	CARRERA LANDGRAVE HILDA	F	100120851013	B	05	AUXILIAR ADMVO NIV.04 (B)
2021	01	201	Ai02	E06	1	60	10	TERCERA SALA	MEXICALI	3048655	CURIEL LEON YOLANDA	F	100119651013	B	06	AUXILIAR ADMVO NIV.05 (B)
2021	01	201	Ai02	E06	1	60	10	TERCERA SALA	MEXICALI	3050867	FRANCO LOPEZ KARLA FERNANDA	F	100120841013	B	05	AUXILIAR ADMVO NIV.05 (B)
2021	01	201	Ai02	E06	1	60	10	TERCERA SALA	MEXICALI	3044797	RODRIGUEZ REVILLA ELDA MARCELA	F	1X0060862291	C	17	SECRETARIO DE ESTUDIO Y CUENTA
2021	01	201	Ai02	E06	1	60	10	TERCERA SALA	MEXICALI	3055449	LOPEZ ESPIÑOZA JORGE ALBERTO	M	110112082062	C	01	COMISARIO NIVEL. 01 (C)
2021	01	201	Ai02	E06	1	60	10	TERCERA SALA	MEXICALI	3062756	GUILLEN ARMENTA ANGEL MANUEL	M	1X0107122291	C	17	SECRETARIO DE ESTUDIO Y CUENTA
2021	01	201	Ai02	E06	1	60	10	TERCERA SALA	MEXICALI	3062793	MORENO ROMERO MARIA DOLORES	F	1M0061042528	C	20A	MAGISTRADO (C)
2021	01	201	Ai02	E06	1	60	10	TERCERA SALA	MEXICALI	3066623	YEE FERNANDEZ VICTORIANO GUSTAVO	M	210001842028	C	02A	AUXILIAR ADMINISTRATIVO (C)
2021	01	201	Ai02	E06	1	60	10	TERCERA SALA	MEXICALI	3070580	MONTAÑO VAZQUEZ ROSA EUNICE	F	110101202061	C	02	AUXILIAR ADMINISTRATIVO (C)
2021	01	201	Ai02	E06	1	60	10	TERCERA SALA	MEXICALI	3073026	CHAVEZ BOTELLO ISEL CRISTINA	F	110120412026	C	02	AUXILIAR ADMINISTRATIVO (C)
2021	01	201	Ai02	E06	1	60	10	TERCERA SALA	MEXICALI	3074692	SERRANO ALCARAZ SERGIO ROBERTO	M	110126612026	C	02	AUXILIAR ADMINISTRATIVO (C)
2021	01	201	Ai02	E06	1	60	10	TERCERA SALA	MEXICALI	VACANTE	VACANTE	-	110102852026	C	02	AUXILIAR ADMINISTRATIVO (C)
2021	01	201	Ai02	E06	1	60	10	TERCERA SALA	MEXICALI	VACANTE	VACANTE	-	100105391018	C	02	AUXILIAR ADMINISTRATIVO (C)
2021	04	160	Ai58	P07	1	60	10	UNIDAD DE PLANEACION Y DESARROLLO	MEXICALI	3056937	DE LA GARZA CATAÑO MARIA ISABEL	F	110126572242	C	14	PROFESIONISTA ESPECIALIZADO(C)

**PODER JUDICIAL DEL ESTADO DE BAJA CALIFORNIA  
PLANTILLA DE PERSONAL  
PRESUPUESTO DE EGRESOS 2021**

AÑO	RAMO	DEP	AI	PGR	TG	FTE	LOC	DEPENDENCIA	PARTIDO JUDICIAL	NO. DE EMPLEADO	NOMBRE	SEXO	PLAZA	TIPO	NIVEL	CATEGORIA
2021	04	160	AI58	P07	1	60	10	UNIDAD DE PLANEACION Y DESARROLLO	MEXICALI	3059060	SARMIENTO PRIETO ANA CHRISTIAN	F	110126592242	C	14	PROFESIONISTA ESPECIALIZADO(C)
2021	04	160	AI58	P07	1	60	10	UNIDAD DE PLANEACION Y DESARROLLO	MEXICALI	3074411	TALAMANTE SOTO ANA LUCIA	F	110126582242	C	14	PROFESIONISTA ESPECIALIZADO(C)
2021	04	160	AI58	P07	1	60	10	UNIDAD DE PLANEACION Y DESARROLLO	MEXICALI	VACANTE	VACANTE	-	110106952093	C	17	TITULAR DE LA UNIDAD DE PLANEACION
2021	04	110	AI55	P07	1	60	10	UNIDAD JURIDICA	MEXICALI	3054577	COVARRUBIAS REYES DIANA MARISSA	F	110111822444	C	14	ANALISTA JURIDICO (C)
2021	04	110	AI55	P07	1	60	10	UNIDAD JURIDICA	MEXICALI	3055639	DE SANTIAGO DONMIGUEL VICENTE	M	1F0111802094	C	20	DIRECTOR (C)
2021	04	110	AI55	P07	1	60	10	UNIDAD JURIDICA	MEXICALI	3067119	JAUREGUI BELTRAN SOFIA MIREYA	F	110112852444	C	14	ANALISTA JURIDICO (C)
2021	04	110	AI55	P07	1	60	10	UNIDAD JURIDICA	MEXICALI	3068236	AVILES PADILLA ALEJANDRO	M	110126642444	C	14	ANALISTA JURIDICO (C)
2021	04	110	AI55	P07	1	60	10	UNIDAD JURIDICA	MEXICALI	3069672	VALADEZ HERNANDEZ RIGEL	F	110100262028	C	14	PROFESIONISTA ESPECIALIZADO(C)
2021	04	110	AI55	P07	1	60	10	UNIDAD JURIDICA	MEXICALI	3074665	GOMEZ ARAMBULA GRETTEL	F	110118822444	C	14	ANALISTA JURIDICO (C)
2021	04	110	AI55	P07	1	60	10	UNIDAD JURIDICA	MEXICALI	3076500	AMELCO VIERA GABRIEL ALBERTO	M	110112972177	C	15	COORDINADOR DE LA UNIDAD J. (C)
2021	04	110	AI55	P07	1	60	10	UNIDAD JURIDICA	MEXICALI	3076514	ROMERO OSORIO SANTIAGO	M	110111812177	C	15	COORDINADOR DE LA UNIDAD J. (C)
2021	04	110	AI55	P07	1	60	10	UNIDAD JURIDICA	MEXICALI	3076526	GONZALEZ SALCIDO FERNANDA ALEJANDRA	F	110111922444	C	14	ANALISTA JURIDICO (C)
2021	04	110	AI55	P07	1	60	10	UNIDAD JURIDICA	MEXICALI	3076552	BETTS IÑIGUEZ YASMIN ADRIANA	F	110126632026	C	14	ANALISTA JURIDICO (C)
2021	04	110	AI55	P07	1	60	10	UNIDAD JURIDICA	MEXICALI	VACANTE	VACANTE	-	110126972242	C	14	PROFESIONISTA ESPECIALIZADO(C)
2021	04	301	AI62	P07	1	60	10	VISITADURIA CIVIL	MEXICALI	3048245	PALAFIX MARTINEZ ALVARO AVELARDO	M	1V0090412531	C	19	VISITADOR GENERAL
2021	04	302	AI62	P07	1	60	10	VISITADURIA PENAL	MEXICALI	2182404	LERMA MARTHA CECILIA	F	100013481061	B	16	JEFE DE SECCION E (B)
2021	04	302	AI62	P07	1	60	10	VISITADURIA PENAL	MEXICALI	3049421	RIEDEL BAROCIO WALTER	M	1V0090402531	C	19	VISITADOR GENERAL

**PODER JUDICIAL DEL ESTADO DE BAJA CALIFORNIA  
PLANTILLA POR AREAS 2020-2021**

DEPENDENCIA	PARTIDO JUDICIAL	#
ARCHIVO JUDICIAL DE ENSENADA	ENSENADA	1
ARCHIVO JUDICIAL DE MEXICALI	MEXICALI	14
ARCHIVO JUDICIAL DE TIJUANA	TIJUANA	7
BIBLIOTECA	MEXICALI	1
CENTRO ESTATAL DE JUSTICIA ALTERNATIVA DE ENSENADA	ENSENADA	7
CENTRO ESTATAL DE JUSTICIA ALTERNATIVA DE MEXICALI	MEXICALI	12
CENTRO ESTATAL DE JUSTICIA ALTERNATIVA DE TIJUANA	TIJUANA	14
CONTRALORIA DEL TRIBUNAL	MEXICALI	10
CONTRALORIA DEL TRIBUNAL	TIJUANA	4
CONTRALORIA DEL TRIBUNAL	ENSENADA	1
COORDINACION DE COMUNICACION SOCIAL Y RELACIONES PUBLICAS	MEXICALI	4
CUARTA SALA	MEXICALI	33
DEPARTAMENTO DE CONTABILIDAD Y FINANZAS	MEXICALI	15
DEPARTAMENTO DE INFORMATICA	MEXICALI	34
DEPARTAMENTO DE PROGRAMACION Y PRESUPUESTOS	MEXICALI	7
DEPARTAMENTO DE RECURSOS HUMANOS	MEXICALI	22
DEPARTAMENTO DE RESPONSABILIDADES Y SITUACION PATRIMONIAL	MEXICALI	2
DEPARTAMENTO DE SERVICIOS GENERALES	MEXICALI	63
DIRECCION DE PLANEACION Y TRANSPARENCIA	MEXICALI	6
FONDO AUXILIAR DE ENSENADA	ENSENADA	3
FONDO AUXILIAR DE GUADALUPE VICTORIA	MEXICALI	1
FONDO AUXILIAR DE MEXICALI	MEXICALI	19
FONDO AUXILIAR DE PLAYAS DE ROSARITO	ROSARITO	1
FONDO AUXILIAR DE TECATE	TECATE	1
FONDO AUXILIAR DE TIJUANA	TIJUANA	4
INSTITUTO DE LA JUDICATURA	MEXICALI	11
JUZGADO CUARTO CIVIL DE MEXICALI	MEXICALI	25
JUZGADO CUARTO CIVIL DE TIJUANA	TIJUANA	20
JUZGADO CUARTO CIVIL EN MATERIA MERCANTIL	ENSENADA	21
JUZGADO CUARTO PENAL DE TIJUANA	TIJUANA	23
JUZGADO DE ADOLESCENTES DE ENSENADA	ENSENADA	6
JUZGADO DE ADOLESCENTES DE MEXICALI	MEXICALI	8
JUZGADO DE ADOLESCENTES DE TIJUANA	TIJUANA	12
JUZGADO DECIMO CIVIL CON ESPEC. EN MATERIA MERCANTIL DE TIJUANA	TIJUANA	19
JUZGADO DECIMO PRIMERO CIVIL CON ESPEC. EN MAT. MERCANTIL DE TIJUANA	TIJUANA	21
JUZGADO MIXTO DE PRIMERA INSTANCIA DE CD. MORELOS	MEXICALI	17
JUZGADO MIXTO DE PRIMERA INSTANCIA DE SAN FELIPE	MEXICALI	14
JUZGADO MIXTO DE PRIMERA INSTANCIA GUADALUPE VICTORIA	MEXICALI	24
JUZGADO MIXTO DE PRIMERA INSTANCIA ROSARITO	ROSARITO	26
JUZGADO MIXTO DE SAN QUINTIN	SAN QUINTIN	23
JUZGADO NOVENO CIVIL DE TIJUANA	TIJUANA	20
JUZGADO OCTAVO CIVIL DE TIJUANA	TIJUANA	21
JUZGADO OCTAVO CIVIL ESPEC. EN MAT. MERCANTIL DE MEXICALI	MEXICALI	22
JUZGADO PRIMERO CIVIL DE ENSENADA	ENSENADA	20
JUZGADO PRIMERO CIVIL DE MEXICALI	MEXICALI	20
JUZGADO PRIMERO CIVIL DE TECATE	TECATE	25
JUZGADO PRIMERO CIVIL DE TIJUANA	TIJUANA	24
JUZGADO PRIMERO FAMILIAR DE ENSENADA	ENSENADA	24
JUZGADO PRIMERO FAMILIAR DE MEXICALI	MEXICALI	22



**PODER JUDICIAL DEL ESTADO DE BAJA CALIFORNIA  
PLANTILLA POR AREAS 2020-2021**

DEPENDENCIA	PARTIDO JUDICIAL	#
JUZGADO PRIMERO FAMILIAR DE TIJUANA	TIJUANA	25
JUZGADO PRIMERO PENAL DE GUADALUPE VICTORIA	MEXICALI	1
JUZGADO PRIMERO PENAL DE MEXICALI	MEXICALI	1
JUZGADO PRIMERO PENAL DE PLAYAS DE ROSARITO	ROSARITO	1
JUZGADO PRIMERO PENAL DE TECATE	TECATE	12
JUZGADO PRIMERO PENAL DE TIJUANA	TIJUANA	23
JUZGADO QUINTO CIVIL DE MEXICALI	MEXICALI	21
JUZGADO QUINTO CIVIL DE TIJUANA	TIJUANA	20
JUZGADO QUINTO PENAL DE TIJUANA	TIJUANA	15
JUZGADO SEGUNDO CIVIL DE ENSENADA	ENSENADA	22
JUZGADO SEGUNDO CIVIL DE MEXICALI	MEXICALI	22
JUZGADO SEGUNDO CIVIL DE TIJUANA	TIJUANA	21
JUZGADO SEGUNDO FAMILIAR DE ENSENADA	ENSENADA	23
JUZGADO SEGUNDO FAMILIAR DE MEXICALI	MEXICALI	23
JUZGADO SEGUNDO FAMILIAR DE TIJUANA	TIJUANA	25
JUZGADO SEGUNDO PENAL DE TIJUANA	TIJUANA	25
JUZGADO SEPTIMO CIVIL CON ESPEC. EN MAT. MERCANTIL DE MEXICALI	MEXICALI	21
JUZGADO SEPTIMO CIVIL DE TIJUANA	TIJUANA	19
JUZGADO SEXTO CIVIL DE MEXICALI	MEXICALI	21
JUZGADO SEXTO CIVIL DE TIJUANA	TIJUANA	19
JUZGADO SEXTO PENAL DE TIJUANA	TIJUANA	1
JUZGADO TERCERO CIVIL DE ENSENADA	ENSENADA	22
JUZGADO TERCERO CIVIL DE MEXICALI	MEXICALI	20
JUZGADO TERCERO CIVIL DE TIJUANA	TIJUANA	21
JUZGADO TERCERO FAMILIAR DE MEXICALI	MEXICALI	20
JUZGADO TERCERO FAMILIAR DE TIJUANA	TIJUANA	24
JUZGADO TERCERO PENAL DE TIJUANA	TIJUANA	23
JUZGADO UNICO PENAL DE MEXICALI	MEXICALI	20
JUZGADO UNICO PENAL ENSENADA	ENSENADA	21
OFICIALIA DE PARTES	MEXICALI	16
OFICIALIA MAYOR ENSENADA	ENSENADA	18
OFICIALIA MAYOR MEXICALI	MEXICALI	4
OFICIALIA MAYOR TIJUANA	TIJUANA	41
PLENO DEL CONSEJO DE LA JUDICATURA DEL ESTADO	MEXICALI	17
PRESIDENCIA DEL TRIBUNAL	MEXICALI	6
PRIMERA SALA	MEXICALI	24
QUINTA SALA	MEXICALI	31
SALA PARA ADOLESCENTES	MEXICALI	3
SECRETARIA GENERAL DE ACUERDOS	MEXICALI	6
SECRETARIA GENERAL DE ACUERDOS, ACTUARIA	MEXICALI	5
SECRETARIA GENERAL DE ACUERDOS, SECCION CIVIL	MEXICALI	11
SECRETARIA GENERAL DE ACUERDOS, SECCION DE AMPAROS	MEXICALI	19
SECRETARIA GENERAL DE ACUERDOS, SECCION PENAL	MEXICALI	25
SECRETARIA GENERAL DEL CONSEJO DE LA JUDICATURA DEL ESTADO	MEXICALI	7
SEGUNDA INSTANCIA DEL SISTEMA DE JUSTICIA PENAL	MEXICALI	8
SEGUNDA SALA	MEXICALI	23
SERVICIO MEDICO FORENSE ENSENADA	ENSENADA	12
SERVICIO MEDICO FORENSE MEXICALI	MEXICALI	26
SERVICIO MEDICO FORENSE TIJUANA	TIJUANA	37

**PODER JUDICIAL DEL ESTADO DE BAJA CALIFORNIA  
PLANTILLA POR AREAS 2020-2021**

DEPENDENCIA	PARTIDO JUDICIAL	#
SISTEMA DE JUSTICIA PENAL ORAL DE CIUDAD MORELOS	MEXICALI	10
SISTEMA DE JUSTICIA PENAL ORAL DE ENSENADA / TRIBUNAL JUICIO ORAL (JUECES)	ENSENADA	4
SISTEMA DE JUSTICIA PENAL ORAL DE ENSENADA / UNIDAD DE CAUSA	ENSENADA	17
SISTEMA DE JUSTICIA PENAL ORAL DE ENSENADA / UNIDAD DE SALA	ENSENADA	6
SISTEMA DE JUSTICIA PENAL ORAL DE GUADALUPE VICTORIA	MEXICALI	17
SISTEMA DE JUSTICIA PENAL ORAL DE MEXICALI / ADMINISTRADORES	MEXICALI	3
SISTEMA DE JUSTICIA PENAL ORAL DE MEXICALI / SERVICIOS E INFRAESTRUCTURA	MEXICALI	23
SISTEMA DE JUSTICIA PENAL ORAL DE MEXICALI / SISTEMAS Y TECNOLOGIA INFORMATICA	MEXICALI	14
SISTEMA DE JUSTICIA PENAL ORAL DE MEXICALI / TRIBUNAL JUICIO ORAL (JUECES)	MEXICALI	16
SISTEMA DE JUSTICIA PENAL ORAL DE MEXICALI / UNIDAD DE CAUSA	MEXICALI	36
SISTEMA DE JUSTICIA PENAL ORAL DE MEXICALI / UNIDAD DE SALA	MEXICALI	39
SISTEMA DE JUSTICIA PENAL ORAL DE ROSARITO / JUECES	ROSARITO	1
SISTEMA DE JUSTICIA PENAL ORAL DE ROSARITO / UNIDAD DE SALA	ROSARITO	1
SISTEMA DE JUSTICIA PENAL ORAL DE ROSARITO / UNIDAD DE CAUSA	ROSARITO	9
SISTEMA DE JUSTICIA PENAL ORAL DE SAN FELIPE	MEXICALI	10
SISTEMA DE JUSTICIA PENAL ORAL DE TECATE / UNIDAD DE SALA	TECATE	2
SISTEMA DE JUSTICIA PENAL ORAL DE TECATE / SISTEMAS Y TECNOLOGIA INFORMATICA	TECATE	1
SISTEMA DE JUSTICIA PENAL ORAL DE TECATE / TRIBUNAL JUICIO ORAL (JUECES)	TECATE	5
SISTEMA DE JUSTICIA PENAL ORAL DE TECATE / UNIDAD DE CAUSA	TECATE	11
SISTEMA DE JUSTICIA PENAL ORAL DE TIJUANA / UNIDAD DE CAUSA	TIJUANA	47
SISTEMA DE JUSTICIA PENAL ORAL DE TIJUANA / ADMINISTRADORES	TIJUANA	2
SISTEMA DE JUSTICIA PENAL ORAL DE TIJUANA / SERVICIOS E INFRAESTRUCTURA	TIJUANA	2
SISTEMA DE JUSTICIA PENAL ORAL DE TIJUANA / SISTEMAS Y TECNOLOGIA INFORMATICA	TIJUANA	4
SISTEMA DE JUSTICIA PENAL ORAL DE TIJUANA / TRIBUNAL JUICIO ORAL (JUECES)	TIJUANA	17
SISTEMA DE JUSTICIA PENAL ORAL DE TIJUANA / UNIDAD DE SALA	TIJUANA	28
TERCERA SALA	MEXICALI	32
UNIDAD DE PLANEACION Y DESARROLLO	MEXICALI	4
UNIDAD JURIDICA	MEXICALI	11
VISITADURIA CIVIL	MEXICALI	1
VISITADURIA PENAL	MEXICALI	2
<b>TOTAL GENERAL</b>		<b>2000</b>