

Poder Judicial del Estado de Baja California
Consejo de la Judicatura
Oficialia Mayor

**Adecuación de Oficinas para el Centro de
Justicia Alternativa en el edificio Maleoca
Centro Cívico, Mexicali, B.C.**



2018
5018

OBRAS Y PROYECTOS

**Departamento de Servicios
Generales**



ADECUACIÓN DE OFICINAS PARA EL CENTRO DE JUSTICIA ALTERNATIVA EN EL EDIFICIO MALEOCA CENTRO CÍVICO, MEXICALI, B.C.



PLANTA ARQUITECTONICA



PERSPECTIVA

OBRAS Y PROYECTOS

OBRAS Y PROYECTOS

Departamento de Servicios
Generales

Departamento de Servicios
Generales



PODER JUDICIAL DEL ESTADO DE BAJA CALIFORNIA



CONSEJO DE LA JUDICATURA DEL ESTADO

OFICIALIA MAYOR

DEPARTAMENTO DE SERVICIOS GENERALES

PRESUPUESTO BASE



PODER JUDICIAL
DE BAJA CALIFORNIA

OBRA: REMODELACION DE OFICINAS PARA REUBICAR EL CENTRO ESTATAL DE JUSTICIA ALTERNATIVA (CEJA) EN EDIFICIO MALEOCA, CENTRO CIVICO, MEXICALI, B. C.

CLAVE	RESUMEN DE PARTIDAS	IMPORTE
1	PRELIMINARES	\$ 77,808.72
2	ALBAÑILERIA	\$ 32,964.01
3	MUROS	\$ 65,517.37
4	INSTALACIONES ELECTRICAS Y ESPECIALES	\$ 184,309.05
5	INSTALACIONES HIDRAULICAS Y SANITARIAS	\$ 59,260.58
6	AIRE ACONDICIONADO	\$ 18,634.35
7	MOBILIARIO SANITARIO	\$ 69,915.68
8	CARPINTERIA	\$ 124,289.74
9	RECUBRIMIENTOS Y ACABADOS	\$ 276,118.43
	SUB-TOTAL:	\$ 908,817.93
	I. V. A. 16% :	\$ 145,410.87
	TOTAL :	\$ 1,054,228.79

IMPORTE TOTAL CON LETRA:
(UN MILLON CINCUENTA Y CUATRO MIL DOSCIENTOS VEINTI OCHO PESOS 79/100 M.N. IVA INCLUIDO)

NOTA: IMPORTES PUEDEN VARIAS SEGÚN LAS COTIZACION DE LOS PROVEEDORES, ESTE ES UN MONTO APROXIMADO, NO EXACTO.



PODER JUDICIAL DEL ESTADO DE BAJA CALIFORNIA
CONSEJO DE LA JUDICATURA DEL ESTADO
OFICIALIA MAYOR
DEPARTAMENTO DE SERVICIOS GENERALES



PRESUPUESTO BASE

OBRA: REMODELACION DE OFICINAS PARA REUBICAR EL CENTRO ESTATAL DE JUSTICIA ALTERNATIVA (CEJA) EN EDIFICIO MALEOCA, CENTRO CIVICO, MEXICALI, B. C.

Clave	Descripcion	Unidad	Cantidad	Precio U.	Importe
1	PRELIMINARES				
1.01	DESMONTAJE Y RETIRO DE MUEBLE MOSTRADOR DE 0.60 MT ANCHO X 1.10 M DE ALTO SIN RECUPERACION. INCLUYE: RECUPERACION DE PUERTA CON EL MISMO MATERIAL, EQUIPO, HERRAMIENTA, CARGA Y ACARREO AL SITIO INDICADO POR SUPERVISION NO MAYOR A 4 KM DEL SITIO DE LA OBRA, MANO DE OBRA Y LIMPIEZA.	ML	3.55	\$ 425.60	\$ 1,510.88
1.02	DESMONTAJE DE PUERTA SENCILLA DE MADERA Y MARCO DE DIFERENTES MEDIDAS SIN RECUPERACION. INCLUYE: EQUIPO, HERRAMIENTA, MANO DE OBRA, CARGA Y ACARREO HASTA 50 MTS DENTRO DEL PREDIO, CARGA Y ACARREO DE ESCOMBRO EN CAMION FUERA DE LA OBRA SITIO RESPONSABILIDAD DEL CONTRATISTA.	PZA	10.00	\$ 415.00	\$ 4,150.00
1.03	DESMONTAJE DE PUERTA SENCILLA DE VIDRIO CON MANGUETERIA DE ALUMINIO DE DIFERENTES MEDIDAS SIN RECUPERACION. INCLUYE: EQUIPO, HERRAMIENTA, MANO DE OBRA, CARGA Y ACARREO HASTA 50 MTS DENTRO DEL PREDIO, CARGA Y ACARREO DE ESCOMBRO EN CAMION FUERA DE LA OBRA SITIO RESPONSABILIDAD DEL CONTRATISTA.	PZA	1.00	\$ 525.00	\$ 525.00
1.04	DESMONTAJE DE CANCELERIA Y VENTANAS A BASE DE ALUMINIO Y VIDRIO HASTA UNA ALTURA DE 3.50 M, CON RECUPERACION. INCLUYE: CARGA Y ACARREO AL SITIO INDICADO POR SUPERVISION NO MAYOR A 4 KM DEL SITIO DE LA OBRA, RESGUARDO EN ALMACEN, MANO DE OBRA, HERRAMIENTA, EQUIPO Y LIMPIEZA.	M2	7.84	\$ 87.03	\$ 682.32
1.05	DESMONTAJE DE MUEBLE SANITARIOS (MINGITORIO E INODORO) SIN RECUPERACION. INCLUYE: DESCONEXION HIDROSANITARIA, LIMPIEZA Y DESINFECCION, FLEJADO Y RESGUARDO RESPONSABILIDAD DEL CONTRATISTA HASTA SU REINSTALACION, EQUIPO, HERRAMIENTA Y MANO DE OBRA.	PZA	7.00	\$ 546.30	\$ 3,824.10
1.06	DESMONTAJE DE LAVABO CON MUEBLE EN PARTE INFERIOR SIN RECUPERACION. INCLUYE: DESCONEXION HIDROSANITARIA, LIMPIEZA Y DESINFECCION, FLEJADO Y RESGUARDO RESPONSABILIDAD DEL CONTRATISTA HASTA SU REINSTALACION, EQUIPO, HERRAMIENTA Y MANO DE OBRA.	PZA	4.00	\$ 546.30	\$ 2,185.20
1.07	REUBICACION DE TARJA DE CONCRETO AL CUARTO DE ASEO. INCLUYE: DESCONEXION HIDROSANITARIA, LIMPIEZA Y DESINFECCION, REINSTALACION, SUMINISTRO DE MATERIALES NECESARIOS, CONEXIÓN HIDRAULICA Y SANITARIA, EQUIPO, HERRAMIENTA Y MANO DE OBRA.	PZA	1.00	\$ 2,215.00	\$ 2,215.00
1.08	DEMOLICION DE PILETA DE CONCRETO DE 0.5X0.60M DE 0.20 M DE ALTURA, CON MEDIOS MECANICOS O MANUALES. INCLUYE: HERRAMIENTA Y EQUIPO, CARGA Y ACARREO DE ESCOMBRO DENTRO DE LA OBRA HASTA 50 M CARGA Y RETIRO DE ESCOMBRO EN CAMION FUERA DE LA OBRA (SITIO RESPONSABILIDAD DEL CONTRATISTA), LIMPIEZA Y MANO DE OBRA.	PZA	1.00	\$ 785.00	\$ 785.00



PODER JUDICIAL DEL ESTADO DE BAJA CALIFORNIA
CONSEJO DE LA JUDICATURA DEL ESTADO
OFICIALIA MAYOR
DEPARTAMENTO DE SERVICIOS GENERALES



PRESUPUESTO BASE

OBRA: REMODELACION DE OFICINAS PARA REUBICAR EL CENTRO ESTATAL DE JUSTICIA ALTERNATIVA (CEJA) EN EDIFICIO MALEOCA, CENTRO CIVICO, MEXICALI, B. C.

Clave	Descripcion	Unidad	Cantidad	Precio U.	Importe
1.09	DEMOLICION DE MUROS FALSOS DE 12 CM DE ESPESOR HECHO A BASE DE ESTRUCTURA METALICA FORRADO CON CARTON DE YESO DE 1/2" EN AMBAS CARAS. INCLUYE: CORTE CON BAFER O SEGUETA PARA DEFINIR AREA A DEMOLER, DESMANTELAMIENTO DE INSTALACIONES ELECTRICAS, HIDROSANITARIAS, VOZ Y DATOS, ACABADOS VINILICOS Y/O CERAMICOS SIN RECUPERACION, CARGA Y ACARREO DE ESCOMBRO DENTRO DE LA OBRA HASTA 50 M CARGA Y RETIRO DE ESCOMBRO EN CAMION FUERA DE LA OBRA (SITIO RESPONSABILIDAD DEL CONTRATISTA), LIMPIEZA, MANO DE OBRA, HERRAMIENTA Y EQUIPO	M2	67.50	\$ 91.20	\$ 6,156.00
1.10	DEMOLICION DE MUROS FALSOS DE 12 CM DE ESPESOR HECHO A BASE DE ESTRUCTURA DE MADERA CON CARTON DE YESO DE 1/2" EN UNA CARA. INCLUYE: DESMANTELAMIENTO DE INSTALACIONES ELECTRICAS, HIDROSANITARIAS, ACABADOS VINILICOS Y/O CERAMICOS SIN RECUPERACION, CARGA Y ACARREO DE ESCOMBRO DENTRO DE LA OBRA HASTA 50 M CARGA Y RETIRO DE ESCOMBRO EN CAMION FUERA DE LA OBRA (SITIO RESPONSABILIDAD DEL CONTRATISTA), LIMPIEZA, MANO DE OBRA, HERRAMIENTA Y EQUIPO	M2	26.70	\$ 154.60	\$ 4,127.82
1.11	DEMOLICION DE MURO DE BLOCK/CONCRETO/LADRILLO DE 15 CMS DE ESPESOR, CON EQUIPO MANUAL O MECANICO, CORTE CON BAFER PARA DEFINIR AREA A DEMOLER. INCLUYE: PERFILADO DE VANO CON MORTERO CEMENTO ARENA, ESQUINEROS METALICOS PARA DESMANTELAMIENTO DE INSTALACIONES ELECTRICAS, HIDROSANITARIAS, VOZ Y DATOS, ACABADOS VINILICOS Y/O CERAMICOS SIN RECUPERACION, CARGA Y ACARREO DE ESCOMBRO DENTRO DE LA OBRA HASTA 50 M CARGA Y RETIRO DE ESCOMBRO EN CAMION FUERA DE LA OBRA (SITIO RESPONSABILIDAD DEL CONTRATISTA), LIMPIEZA, MANO DE OBRA, HERRAMIENTA Y EQUIPO	M2	5.60	\$ 186.90	\$ 1,046.64
1.12	DEMOLICION DE LOSETA CON EQUIPO MANUAL Y MECANICO, RETIRO DE SOBREPISO HASTA 5 CMS. INCLUYE: EQUIPO, HERRAMIENTA, MANO DE OBRA, CARGA Y ACARREO HASTA 50 MTS DENTRO DEL PREDIO, CARGA Y ACARREO DE ESCOMBRO EN CAMION FUERA DE LA OBRA SITIO RESPONSABILIDAD DEL CONTRATISTA.	M2	150.60	\$ 115.60	\$ 17,409.36
1.13	DEMOLICION DE AZULEJO EN MURO CON EQUIPO MANUAL. INCLUYE: EQUIPO, HERRAMIENTA, MANO DE OBRA, CARGA Y ACARREO HASTA 50 MTS DENTRO DEL PREDIO, CARGA Y ACARREO DE ESCOMBRO EN CAMION FUERA DE LA OBRA SITIO RESPONSABILIDAD DEL CONTRATISTA.	M2	13.95	\$ 135.60	\$ 1,891.62
1.14	DEMOLICION DE FIRME PARA COLOCAR SALIDAS HIDRAULICAS Y SANITARIAS EN AREA DE BAÑOS. INCLUYE: CORTE CON BAFER PARA DEFINIR AREA A DEMOLER, EQUIPO, HERRAMIENTA, SUMINISTRO DE MATERIALES, MANO DE OBRA, CARGA Y ACARREO DE ESCOMBRO DENTRO DEL PREDIO Y EN CAMION DE VOLTEO FUERA DE LA OBRA SITIO RESPONSABILIDAD DEL CONTRATISTA.	M2	18.25	\$ 475.00	\$ 8,668.75



PODER JUDICIAL DEL ESTADO DE BAJA CALIFORNIA
CONSEJO DE LA JUDICATURA DEL ESTADO
OFICIALIA MAYOR
DEPARTAMENTO DE SERVICIOS GENERALES



PRESUPUESTO BASE

OBRA: REMODELACION DE OFICINAS PARA REUBICAR EL CENTRO ESTATAL DE JUSTICIA ALTERNATIVA (CEJA) EN EDIFICIO MALEOCA, CENTRO CIVICO, MEXICALI, B. C.

Clave	Descripcion	Unidad	Cantidad	Precio U.	Importe
1.15	DESMONTAJE Y RETIRO DE LUMINARIAS SUSPENDIDAS EN PLAFON REGISTRABLE DE 2'x4', SIN RECUPERACION. INCLUYE: DESCONEXION ELECTRICA, EQUIPO, HERRAMIENTA, MANO DE OBRA, CARGA Y ACARREO AL SITIO RESPONSABILIDAD EL CONTRATIS FUERA DE LA OBRA.	PZA	27.00	\$ 175.00	\$ 4,725.00
1.16	DEMOLICION DE PLAFON RIGIDO A BASE DE CARTON DE YESO Y ESTRUCTURA METALICA, ASI COMO FALDONES DE TABLAROCA. INCLUYE: CARGA Y ACARREO DE ESCOMBRO DENTRO DE LA OBRA HASTA 50 M CARGA Y RETIRO DE ESCOMBRO EN CAMION FUERA DE LA OBRA SITIO RESPONSABILIDAD DEL CONTRATISTA, LIMPIEZA, MANO DE OBRA, HERRAMIENTA Y EQUIPO.	M2	32.50	\$ 38.68	\$ 1,257.10
1.17	DESMONTAJE DE PLAFON REGISTRABLE DE 2'X4', SOPORTERIA Y BASTIDORES, PLACA EN BUENAS CONDICIONES CON RECUPERACION. INCLUYE: FLEJADO PARA SU PROTECCION DE LA PLACA EN BUEN ESTADO, CARGA Y ACARREO AL SITIO INDICADO POR SUPERVISION NO MAYOR A 4 KM DEL SITIO DE LA OBRA, LIMPIEZA, MANO DE OBRA, HERRAMIENTA Y EQUIPO.	M2	151.70	\$ 68.90	\$ 10,452.13
1.18	REUBICACION DE DIFUSORES Y REJILLAS DEL SISTEMA DE AIRE ACONDICIONADO, TIPO MALLA PERFORADA DE 61x61 CM (24"x24"). INCLUYE: MANO DE OBRA, HERRAMIENTA, EQUIPO, CARGA Y ACARREO AL SITIO INDICADO POR SUPERVISION NO MAYOR A 4 KM DEL SITIO DE LA OBRA Y RESGUARDO DE LOS MISMOS POR PARTE DEL CONTRATISTA HASTA SU REINSTALACION.	PZA	20.00	\$ 115.60	\$ 2,312.00
1.19	CANCELACION DE SALIDAS HIDRAULICAS EN DIAMETROS DE 1/2" Y 3/4". INCLUYE: SUMINISTRO DE MATERIALES, EQUIPO, HERRAMIENTA Y MANO DE OBRA.	SAL	3.00	\$ 425.60	\$ 1,276.80
1.20	CANCELACION DE SALIDAS SANITARIAS EN DIAMETROS DE 1-1/2", 2", 4", SEGÚN CORRESPONDA. INCLUYE: SUMINISTRO DE MATERIALES, CONEXIONES, EQUIPO, HERRAMIENTA Y MANO DE OBRA.	SAL	4.00	\$ 652.00	\$ 2,608.00
SUB-TOTAL PRELIMINARES					\$ 77,808.72
2	ALBAÑILERIA				
2.01	FIRME DE CONCRETO DE 10 CM DE ESPESOR CON CONCRETO F'C=200 KG/CM ² T.M.A. 3/4", HECHO EN OBRA, ARMADO CON MALLA ELECTROSOLDADA 6-6/8-8, ACABADO FLOTEADO LISTO PARA RECIBIR LOSETA. INCLUYE: SUMINISTRO DE MATERIALES, ELABORACION DEL CONCRETO, HABILITADO, ARMADO, COLADO, VIBRADO, CURADO, HERRAMIENTAS, ANDAMIOS, EQUIPO, MANO DE OBRA Y LIMPIEZA AL FINALIZAR EL TRABAJO.	M2	18.25	\$ 465.00	\$ 8,486.25



PODER JUDICIAL DEL ESTADO DE BAJA CALIFORNIA

CONSEJO DE LA JUDICATURA DEL ESTADO

OFICIALIA MAYOR

DEPARTAMENTO DE SERVICIOS GENERALES



PRESUPUESTO BASE

OBRA: REMODELACION DE OFICINAS PARA REUBICAR EL CENTRO ESTATAL DE JUSTICIA ALTERNATIVA (CEJA) EN EDIFICIO MALEOCA, CENTRO CIVICO, MEXICALI, B. C.

Clave	Descripcion	Unidad	Cantidad	Precio U.	Importe
2.02	MURO DE BLOCK DE CONCRETO 12X20X40 CM, ASENTADO CON MORTERO CEMENTO-ARENA PROPORCION 1:3, ACABADO COMUN, ARMADO CON UNA VARILLA VERTICAL NO. 4 @ 60 CM CELDAS COLADAS CON CONCRETO F'C=180 KG/CM ² T.M.A. 3/8". INCLUYE: ACARREOS DEL MATERIAL, RECORTES, DESPERDICIOS, ANCLAJE A FIRME CON VARILLAS #4 Y EPOXICO ESTRUCTURAL REZI-WELL O EQUIVALENTE EN CALIDAD Y ESPECIFICACION A CADA 60 CM, HABILITADO, GANCHOS, TRASLAPES, ESCUADRAS, ALAMBRE PARA AMARRES, COLADO, SUMINISTRO Y ELEVACION DE MATERIAL, HERRAMIENTAS, ANDAMIOS, EQUIPO, MANO DE OBRA Y LIMPIEZA AL FINALIZAR EL TRABAJO.	M2	13.95	\$ 425.60	\$ 5,937.12
2.03	CERRAMIENTO A BASE DE BLOCK DALA DE 12X20X40 CM, ACABADO APARENTE, AMBAS CARAS, RELLENO CON CONCRETO F'C=180 KG/CM ² , T.M.A. 3/4". ASENTADO CON MORTERO CEMENTO-ARENA 1:3, REFORZADO CON 1 VARILLA NO.4 LONGITUDINAL. INCLUYE: SUMINISTRO Y ELEVACION DE MATERIAL, HABILITADO, GANCHOS, TRASLAPES, ESCUADRAS, ANCLAJE, DESPERDICIOS, ALAMBRE PARA AMARRES, COLADO, ANDAMIOS, HERRAMIENTAS, MANO DE OBRA, CARGA Y ACARREOS.	ML	3.50	\$ 215.60	\$ 754.60
2.04	CASTILLO DE CONCRETO DE 12x20 CM, ARMADO CON 4 VR'S #3 Y ESTRIBOS CON ALAMBRON DE 1/4" DE DIAMETRO, CONCRETO F'c=210 KG/CM ² HECHO EN OBRA. INCLUYE: SUMINISTRO DE MATERIALES, ALAMBRE RECOCIDO PARA AMARRES, DESPERDICIO, RECORTES, CIMBRA COMUN, HABILITADO, ARMADO, COLOCADO, CIMBRADO, COLADO, VIBRADO, EQUIPO, HERRAMIENTA, MANO DE OBRA Y TODO LO NECESARIO PARA SU CORRECTA EJECUCION.	ML	16.00	\$ 385.60	\$ 6,169.60
2.05	DALA DE CONCRETO DE 12x20 CM, ARMADO CON 4 VR'S #3 Y ESTRIBOS CON ALAMBRON DE 1/4" DE DIAMETRO, CONCRETO F'c=210 KG/CM ² HECHO EN OBRA, ANCLAR CON EPOXICO ESTRUCTURA EN MURO EXISTENTE LAS 4 VARILLA #3. INCLUYE: SUMINISTRO DE MATERIALES, PERFORACIONES, ALAMBRE RECOCIDO PARA AMARRES, CIMBRA COMUN, DESPERDICIO, RECORTES, HABILITADO, ARMADO, COLOCADO, CIMBRADO, COLADO, VIBRADO, EQUIPO, HERRAMIENTA, MANO DE OBRA Y TODO LO NECESARIO PARA SU CORRECTA EJECUCION.	ML	10.60	\$ 385.60	\$ 4,087.36
2.06	APLANADO CON MORTERO CEMENTO-ARENA PROPORCION 1:3 ACABADO FLOTEADO GRUESO A PLOMO Y REGLA PARA RECIBIR AZULEJO O LOSETA. INCLUYE: SUMINISTRO DE MATERIALES, ELABORACION E MORTERO, ANDAMIOS, EQUIPO, HERRAMIENTA Y MANO DE OBRA. LIMPIEZA AL FINALIZAR EL TRABAJO.	M2	11.92	\$ 198.50	\$ 2,366.12
2.07	APLANADO CON PASTA DE YESO HASTA UN ESPESOR DE 1 CM A PLOMO Y REGLA, ACABADO PULIDO FINO. INCLUYE: SUMINISTRO DE MATERIALES, ELABORACION DE LA PASTA, ANDAMIOS, EQUIPO, HERRAMIENTA Y MANO DE OBRA. LIMPIEZA AL FINALIZAR EL TRABAJO.	M2	8.12	\$ 196.30	\$ 1,593.96



PODER JUDICIAL DEL ESTADO DE BAJA CALIFORNIA
CONSEJO DE LA JUDICATURA DEL ESTADO
OFICIALIA MAYOR
DEPARTAMENTO DE SERVICIOS GENERALES



PRESUPUESTO BASE

OBRA: REMODELACION DE OFICINAS PARA REUBICAR EL CENTRO ESTATAL DE JUSTICIA ALTERNATIVA (CEJA) EN EDIFICIO MALEOCA, CENTRO CIVICO, MEXICALI, B. C.

Clave	Descripcion	Unidad	Cantidad	Precio U.	Importe
2.08	FORJADO DE VANO DE 0.80X2.10 M. APROXIMADAMENTE EN MURO DE BLOCK Y/O LADRILLO PARA LA COLOCACION DE PUERTA. INCLUYE: TRAZO, CORTE CON BAFER PARA DEFINIR AREA A DEMOLER, CANCELACION DE SALIDAS DE VOZ, DATOS, CONTACTOS EN CASO DE PRESENTARSE, PERFILADO DE VANO CON MORTERO CEMENTO-ARENA, ACABADO CON YESO PULIDO, ESQUINEROS METALICOS PARA MURO DE BLOCK, EQUIPO, HERRAMIENTA Y MANO DE OBRA. CARGA Y ACARREO DEL ESCOMBRO DENTRO DEL PREDIO HASTA 50 MTS., CARGA Y ACARREO DE ESCOMBRO EN CAMION DE VOLTEO FUERA DE LA OBRA SITIO RESPONSABILIDAD DE LA CONTRATISTA.	LOTE	1.00	\$ 3,569.00	\$ 3,569.00
SUB-TOTAL ALBAÑILERIA					\$ 32,964.01
3	MUROS				
3.01	MURO DE TABLAROCA DE 12 CM. DE ESPESOR, CON SUSPENSION A BASE DE CANAL Y POSTE DE LAMINA GALVANIZADA DE 3-5/8" CAL. 25, POSTE A CADA 40 CMS., CARTON DE YESO DE 1/2" DE ESPESOR AMBAS CARAS, AISLANTE DE FIBRA DE VIDRIO R-11 DE 3" DE ESPESOR. INCLUYE: BARROTE DE MADERA DE PINO DE 2"X4" EN ZONA DE ANAQUELES, REFUERZO CON TIRANTES DE POSTE DE LAMINA GALVANIZADA DE 3-5/8" CAL. 25 A LOSA DE ENTREPISO, ESQUINEROS METALICOS, CHILILLOS, MATERIAL DE FIJACION, RESANE EN JUNTAS CON PERFATAPE Y READY MIX, SUPERFICIE LISTA PARA RECIBIR PINTURA, SUMINISTRO DE MATERIALES, ACARREOS, LIMPIEZA, PLOMEO, EQUIPO, ANDAMIOS, HERRAMIENTA, MANO DE OBRA, ASI COMO LO NECESARIO PARA SU EJECUCION.	M2	43.50	\$ 425.60	\$ 18,513.60
3.02	MURO DE TABLAROCA DE 12 CM. DE ESPESOR, CON SUSPENSION A BASE DE CANAL Y POSTE DE LAMINA GALVANIZADA DE 3-5/8" CAL. 25, POSTE A CADA 40 CMS., PLACA DE DENSGLAS DE 1/2" DE ESPESOR AMBAS CARAS, AISLANTE DE FIBRA DE VIDRIO R-11 DE 3" DE ESPESOR. INCLUYE: BARROTE DE MADERA DE PINO DE 2"X4" EN VANOS DE PUERTAS Y VENTANAS, REFUERZO CON TIRANTES DE POSTE DE LAMINA GALVANIZADA DE 3-5/8" CAL. 25 A LOSA DE ENTREPISO, ESQUINEROS METALICOS, CHILILLOS, MATERIAL DE FIJACION, RESANE EN JUNTAS CON PERFATAPE Y READY MIX, SUPERFICIE LISTA PARA RECIBIR PINTURA EN UNA CARA Y MALLA DE REFUERZO Y CEMENT-BON ACABADO RAYADO LISTO PARA RECIBIR LOSETA Y/O AZULEJO EN LA OTRA CARA, SUMINISTRO DE MATERIALES, ACARREOS A CUALQUIER NIVEL, LIMPIEZA, PLOMEO, EQUIPO, ANDAMIOS, HERRAMIENTA, MANO DE OBRA, ASI COMO LO NECESARIO PARA SU EJECUCION.	M2	16.81	\$ 652.00	\$ 10,960.12



PODER JUDICIAL DEL ESTADO DE BAJA CALIFORNIA

CONSEJO DE LA JUDICATURA DEL ESTADO

OFICIALIA MAYOR

DEPARTAMENTO DE SERVICIOS GENERALES



PRESUPUESTO BASE

OBRA: REMODELACION DE OFICINAS PARA REUBICAR EL CENTRO ESTATAL DE JUSTICIA ALTERNATIVA (CEJA) EN EDIFICIO MALEOCA, CENTRO CIVICO, MEXICALI, B. C.

Clave	Descripcion	Unidad	Cantidad	Precio U.	Importe
3.03	MURO DE TABLAROCA DE 12 CM. DE ESPESOR, CON SUSPENSION A BASE DE CANAL Y POSTE DE LAMINA GALVANIZADA DE 3-5/8" CAL. 25, POSTE A CADA 40 CMS., PLACA DE DENSGLAS DE 1/2" DE ESPESOR AMBAS CARAS, AISLANTE DE FIBRA DE VIDRIO R-11 DE 3" DE ESPESOR. INCLUYE: BARROTE DE MADERA DE PINO DE 2"X4" EN VANOS DE PUERTAS Y VENTANAS, REFUERZO CON TIRANTES DE POSTE DE LAMINA GALVANIZADA DE 3-5/8" CAL. 25 A LOSA DE ENTREPISO, ESQUINEROS METALICOS, CHILILLOS, MATERIAL DE FIJACION, ACABADO CON CEMENT-BON ACABADO RAYADO AMBAS CARAS LISTO PARA RECIBIR LOSETA Y/O AZULEJO, SUMINISTRO DE MATERIALES, ACARREOS A CUALQUIER NIVEL, LIMPIEZA, PLOMEO, EQUIPO, ANDAMIOS, HERRAMIENTA, MANO DE OBRA, ASI COMO LO NECESARIO PARA SU EJECUCION.	M2	13.11	\$ 395.00	\$ 5,178.45
3.04	MURO DE TABLAROCA DE 10 CM. DE ESPESOR, CON SUSPENSION A BASE DE CANAL Y POSTE DE LAMINA GALVANIZADA DE 3-5/8" CAL. 25, POSTE A CADA 40 CMS., CARTON DE YESO DE 1/2" DE ESPESOR EN UNA CARA, PARA SIMULAR COLUMNA, AISLANTE DE FIBRA DE VIDRIO R-11 DE 3" DE ESPESOR. INCLUYE: BARROTE DE MADERA DE PINO DE 2"X4" EN ZONA DE ANAQUELES, REFUERZO CON TIRANTES DE POSTE DE LAMINA GALVANIZADA DE 3-5/8" CAL. 25 A LOSA DE ENTREPISO, ESQUINEROS METALICOS, CHILILLOS, MATERIAL DE FIJACION, RESANE EN JUNTAS CON PERFATAPE Y READY MIX, SUPERFICIE LISTA PARA RECIBIR PINTURA, SUMINISTRO DE MATERIALES, ACARREOS, LIMPIEZA, PLOMEO, EQUIPO, ANDAMIOS, HERRAMIENTA, MANO DE OBRA, ASI COMO LO NECESARIO PARA SU EJECUCION.	M2	10.68	\$ 325.60	\$ 3,477.41
3.05	FALDON DE TABLAROCA SOBRE MUEBLE MOSTRADOR DE 0.90 DE ALTURA, REFUERZO CON BARROTE EN VANO DE VENTANA, A BASE DE ESTRUCTURA METALICA CANAL Y POSTE DE 3-5/8" CAL. 20, SOPORTADO DESDE LOSA DE ENTREPISO, CARTON DE YESO DE 1/2" DE ESPESOR EN AMBAS CARAS, ESQUINERO METALICO REDONDO, RESANE DE JUNTAS CON CINTA PERFA-TAPE Y READY MIX. SUPERFICIE LISTA PARA RECIBIR PINTURA. INCLUYE: TODOS LOS SUMINISTROS, EQUIPO, HERRAMIENTA, CHILILLOS, ANDAMIOS, MANO DE OBRA.	ML	4.30	\$ 1,256.30	\$ 5,402.09
3.06	FORJADO DE VANO DE 0.30X1.80M APROXIMADAMENTE EN MURO DE TABLAROCA CON STUD METALICO, CANAL Y POSTE A CADA 40CM, CARTON DE YESO DE 1/2" DE ESPESOR AMBAS CARAS, ESQUINEROS REDONDOS RESANE DE JUNTAS CON CINTA PERFATAPE Y READY-MIX, ACABADO LISTO PARA RECIBIR PINTURA. INCLUYE: TODOS LOS SUMINISTROS, EQUIPO, HERRAMIENTA Y MANO DE OBRA. CARGA Y ACARREO DEL ESCOMBRO DENTRO DEL PREDIO HASTA 50 MTS., CARGA Y ACARREO DE ESCOMBRO EN CAMION DE VOLTEO FUERA DE LA OBRA SITIO RESPONSABILIDAD DE LA CONTRATISTA.	LOTE	5.00	\$ 1,785.00	\$ 8,925.00

PODER JUDICIAL DEL ESTADO DE BAJA CALIFORNIA
CONSEJO DE LA JUDICATURA DEL ESTADO
OFICIALIA MAYOR
DEPARTAMENTO DE SERVICIOS GENERALES

PRESUPUESTO BASE

OBRA: REMODELACION DE OFICINAS PARA REUBICAR EL CENTRO ESTATAL DE JUSTICIA ALTERNATIVA (CEJA) EN EDIFICIO MALEOCA, CENTRO CIVICO, MEXICALI, B. C.

Clave	Descripcion	Unidad	Cantidad	Precio U.	Importe
3.07	MESETA DE TABLAROCA DE 0.75X0.60 M, DE 0.85M DE ALTURA, REFORZANDO A BASE DE BASTIDOR DE STUD METALICO DE 3-5/8" CAL 20, FORRO CON DUROCK DE 1/2" DE ESPESOR, RECUBIERTA CON AZULEJO, FORJADO DE HUECO PARA LABADO DE SOBREPONER. INCLUYE: TODOS LOS SUMINISTROS, CHILILLOS, DESPERDICIOS, CORTES, EQUIPO, HERRAMIENTA Y MANO DE OBRA. BAÑO DE EMPLEADOS.	PZA	2.00	\$ 2,350.00	\$ 4,700.00
3.08	MESETA DE TABLAROCA DE 0.85X0.60 M, DE 0.85M DE ALTURA, REFORZANDO A BASE DE BASTIDOR DE STUD METALICO DE 3-5/8" CAL 20, FORRO CON DUROCK DE 1/2" DE ESPESOR, RECUBIERTA CON AZULEJO, FORJADO DE HUECO PARA LABADO DE SOBREPONER. INCLUYE: TODOS LOS SUMINISTROS, CHILILLOS, DESPERDICIOS, CORTES, EQUIPO, HERRAMIENTA Y MANO DE OBRA. BAÑOS PUBLICOS Y DIRECCION.	PZA	2.00	\$ 2,560.00	\$ 5,120.00
3.09	MESETA DE TABLAROCA DE 1.20X0.60 M, DE 0.85M DE ALTURA, REFORZANDO A BASE DE BASTIDOR DE STUD METALICO DE 3-5/8" CAL 20, FORRO CON DUROCK DE 1/2" DE ESPESOR, RECUBIERTA CON AZULEJO, FORJADO DE HUECO PARA LABADO DE SOBREPONER. INCLUYE: TODOS LOS SUMINISTROS, CHILILLOS, DESPERDICIOS, CORTES, EQUIPO, HERRAMIENTA Y MANO DE OBRA. BAÑOS PUBLICOS Y DIRECCION.	PZA	1.00	\$ 3,240.70	\$ 3,240.70
				SUB-TOTAL MUROS	\$ 65,517.37
4	INSTALACIONES ELECTRICAS Y ESPECIALES				
4.01	SALIDA DE CENTRO AISLADA EN LOSA Y/O MURO EN CAJA DE LAMINA CUADRADA Y/O OCTAGONAL DE 4"X1-1/2" CON TUBO CONDUIT PARED DELGADA (EMT) GALVANIZADO DE 1/2", CABLEADO THW-LS. 90°C. 600 V. SEGUN PROYECTO. INCLUYE: TODOS LOS SUMINISTROS, CABLES SEGUN ESPECIFICACION DE PLANO, REGISTROS ELECTRICOS, SOPORTERIA, COLGANTES Y TODOS LOS ACCESORIOS NECESARIOS PARA SU FUNCIONAMIENTO, EQUIPO, HERRAMIENTA Y MANO DE OBRA.(VER PLANO DE INSTALACIONES) SE INCLUYEN TODAS LAS LUMINARIAS Y EL EXTRACTOR.	SAL	12.00	\$ 652.40	\$ 7,828.80
4.02	SALIDA PARA CONTACTO MONOFASICO DUPLEX POLARIZADO, INSTALADO EN MURO DE 15 A, 120V, CON TIERRA FISICA INTEGRADA, A BASE DE TUBERIA STEEL PARED DELGADA (EMT) GALVANIZADO DE 1/2" DE DIAMETRO, CABLE DE COBRE CON AISLAMIENTO TIPO THW/LS, 75/90°C., 600 V. DE ACUERDO A ESPECIFICACIONES DE PROYECTO. INCLUYE: CAJA METALICA DE 2"X4", CONTACTO DOBLE, TAPA DE PLASTICO DECORATIVA COLOR MARFIL LINEA DECORA MARCA LEVITON, CONEXIONES, ACCESORIOS, SUMINISTRO DE MATERIAL, MANO DE OBRA, HERRAMIENTA Y EQUIPO.	SAL	16.00	\$ 652.40	\$ 10,438.40



PODER JUDICIAL DEL ESTADO DE BAJA CALIFORNIA
CONSEJO DE LA JUDICATURA DEL ESTADO
OFICIALIA MAYOR
DEPARTAMENTO DE SERVICIOS GENERALES



PRESUPUESTO BASE

OBRA: REMODELACION DE OFICINAS PARA REUBICAR EL CENTRO ESTATAL DE JUSTICIA ALTERNATIVA (CEJA) EN EDIFICIO MALEOCA, CENTRO CIVICO, MEXICALI, B. C.

Clave	Descripcion	Unidad	Cantidad	Precio U.	Importe
4.03	SALIDA PARA CONTACTO MONOFASICO DUPLEX POLARIZADO, INSTALADO EN MURO DE 15 A, 120V, CON TIERRA FISICA INTEGRADA Y TIERRA AISLADA, A BASE DE TUBERIA STEEL PARED DELGADA (EMT) GALVANIZADO DE 1/2" DE DIAMETRO, CABLE DE COBRE CON AISLAMIENTO TIPO THW/LS, 75/90°C., 600 V. DE ACUERDO A ESPECIFICACIONES DE PROYECTO. INCLUYE: CAJA METALICA DE 2"X4", CONTACTO COLOR NARANJA MARCA LEVITON COLOR NARANJA LINEA DECORA, TAPA DE PLASTICO DECORATIVA COLOR NARANJA, CONEXIONES, ACCESORIOS, SUMINISTRO DE MATERIAL, MANO DE OBRA, HERRAMIENTA Y EQUIPO.	SAL	10.00	\$ 675.60	\$ 6,756.00
4.04	SALIDA PARA CONTACTO MONOFASICO DUPLEX POLARIZADO GFI CON PROTECCION DE FALLO A TIERRA, INSTALADO EN MURO DE 15 A, 120V, CON TIERRA FISICA INTEGRADA, A BASE DE TUBERIA STEEL PARED DELGADA (EMT) GALVANIZADO DE 1/2" DE DIAMETRO, CABLE DE COBRE CON AISLAMIENTO TIPO THW/LS, 75/90°C., 600 V. DE ACUERDO A ESPECIFICACIONES DE PROYECTO. INCLUYE: CAJA METALICA DE 2"X4", CONTACTO DOBLE, TAPA DE PLASTICO DECORATIVA COLOR MARFIL LINEA DECORA MARCA LEVITON, CONEXIONES, ACCESORIOS, SUMINISTRO DE MATERIAL, MANO DE OBRA, HERRAMIENTA Y EQUIPO.	SAL	7.00	\$ 715.60	\$ 5,009.20
4.05	SALIDA PARA APAGADOR SENCILLO EN CAJA METALICA 2"X4", TUBERIA METALICA DE 1/2", CABLEADO THW-LS, 90° C. 277 V. DE ACUERDO AL PROYECTO, INCLUYE: APAGADOR SENCILLO (ACCESORIO) 15 AMPS., TIPO DECORA, OPERACIÓN SILENCIOSA, CONECCIONES, SOPORTERIA, EQUIPO, HERRAMIENTA, MANO DE OBRA Y TODO LO NECESARIO PARA SU INSTALACION.	SAL	5.00	\$ 652.40	\$ 3,262.00
4.06	SALIDA PARA APAGADOR DOBLE EN CAJA METALICA 2"X4", TUBERIA METALICA DE 1/2", CABLEADO THW-LS, 90° C. 277 V. DE ACUERDO AL PROYECTO, INCLUYE: APAGADOR DOBLE (ACCESORIO) 15 AMPS., TIPO DECORA, OPERACIÓN SILENCIOSA, CONECCIONES, SOPORTERIA, EQUIPO, HERRAMIENTA, MANO DE OBRA Y TODO LO NECESARIO PARA SU INSTALACION.	SAL	9.00	\$ 652.40	\$ 5,871.60
4.07	SALIDA PARA APAGADOR DE TRES VIAS EN CAJA METALICA 2"X4", TUBERIA METALICA DE 1/2", CABLEADO THW-LS, 90° C. 277 V. DE ACUERDO AL PROYECTO, INCLUYE: APAGADOR DOBLE (ACCESORIO) 15 AMPS., TIPO DECORA, OPERACIÓN SILENCIOSA, CONECCIONES, SOPORTERIA, EQUIPO, HERRAMIENTA, MANO DE OBRA Y TODO LO NECESARIO PARA SU INSTALACION.	SAL	2.00	\$ 785.00	\$ 1,570.00
4.08	SUMINISTRO E INSTALACION DE SPOT LED MARCA TECNOLITE, DE 5/6" DE DIAMETRO, MARCA LITHONIA. INCLUYE: ACCESORIOS DE FIJACION, FORJADO DE HUECO EN PLAFON RIGIDO Y/O REGISTRABLE, PRUEBAS, ACARREOS, MATERIAL, MANO DE OBRA, HERRAMIENTA Y EQUIPO.	PZA	19.00	\$ 1,125.60	\$ 21,386.40



PODER JUDICIAL DEL ESTADO DE BAJA CALIFORNIA
CONSEJO DE LA JUDICATURA DEL ESTADO
OFICIALIA MAYOR
DEPARTAMENTO DE SERVICIOS GENERALES



PRESUPUESTO BASE

OBRA: REMODELACION DE OFICINAS PARA REUBICAR EL CENTRO ESTATAL DE JUSTICIA ALTERNATIVA (CEJA) EN EDIFICIO MALEOCA, CENTRO CIVICO, MEXICALI, B. C.

Clave	Descripcion	Unidad	Cantidad	Precio U.	Importe
4.09	SUMINISTRO E INSTALACION DE LUMINARIA FLOURESCENTE PARA EMPOTRAR EN PLAFOND RETICULAR DE 2'X2' VOLTS 2-32 WATTS, CON DIFUSOR TIPO PARABOLICO FOCOS T8U, BALASTRA ELECTRONICA, <10% THD, 120-277 VOLTS, FOCOS T8 DE 5000 K. INCLUYE: CONEXION ELECTRICA CON FLEXIBLE Y/O RIGIDA METALICA PARED DELGADA AL REGISTRO MAS CERCANO, SOPORTERIA, ACCESORIOS DE FIJACION, FOCOS, PRUEBAS, ACARREOS, SUMINISTRO Y ELEVACION DE MATERIAL AL TERCER NIVEL, MANO DE OBRA, HERRAMIENTA Y EQUIPO.	PZA	33.00	\$ 1,850.00	\$ 61,050.00
4.10	SUMINISTRO Y COLOCACION DE EXTRACTOR PARA INSTALARSE EN PLAFON CAPACIDAD 150 CFM MARCA NUTONE. INCLUYE: TODOS LOS MATERIALES, CONEXIÓN ELECTRICA, DUCTO HACIA EXTERIOR, REJILLA, EQUIPO, HERRAMIENTA, PRUEBAS Y MANO DE OBRA.	PZA	4.00	\$ 2,456.00	\$ 9,824.00
4.11	SUMINISTRO Y COLOCACION DE EXTRACTOR PARA INSTALARSE EN PLAFON CAPACIDAD 270 CFM MARCA NUTONE. INCLUYE: TODOS LOS MATERIALES, CONEXIÓN ELECTRICA, DUCTO HACIA EXTERIOR, REJILLA, EQUIPO, HERRAMIENTA, PRUEBAS Y MANO DE OBRA.	PZA	3.00	\$ 3,256.00	\$ 9,768.00
4.12	ALIMENTADOR PARA ALUMBRADO Y CONTACTOS A BASE DE TUBO CONDUIT GALVANIZADO PARED DELGADA DE 3/4" DE Ø CON CABLE DE COBRE THW-LS, 90°C. , 600 V. INCLUYE: CABLE 4-12 FASES/NEUTRO, 1-12 TIERRA SEGURIDAD, COLOCACION DE TUBERIA, CABLEADO, ACCESORIOS, REGISTROS, SOPORTERIA, SUMINISTRO DE MATERIAL , EQUIPO, HERRAMIENTA, MANO DE OBRA Y TODO LO NECESARIO PARA SU INSTALACION.	ML	25.60	\$ 160.13	\$ 4,099.33
4.13	ALIMENTADOR PARA ALUMBRADO Y CONTACTOS A BASE DE TUBO CONDUIT GALVANIZADO PARED DELGADA DE 3/4" DE Ø CON CABLE DE COBRE THW-LS, 90°C. , 600 V. INCLUYE: CABLE 6-12 FASES/NEUTRO, 1-12 TIERRA SEGURIDAD, COLOCACION DE TUBERIA, CABLEADO, ACCESORIOS, REGISTROS, SOPORTERIA, SUMINISTRO DE MATERIAL , EQUIPO, HERRAMIENTA, MANO DE OBRA Y TODO LO NECESARIO PARA SU INSTALACION.	ML	35.60	\$ 180.60	\$ 6,429.36
4.14	ALIMENTADOR PARA CENTROS DE CARGA A BASE DE TUBO CONDUIT GALVANIZADO PARED DELGADA DE 1-1/4" DE Ø CON CABLE DE COBRE THNN-LS, 90°C. , 600 V. INCLUYE: CABLE 2-6 FASES, 1-6 NEUTRO, 1-8 TIERRA, COLOCACION DE TUBERIA, CABLEADO, ACCESORIOS, REGISTROS, SOPORTERIA, SUMINISTRO Y ELEVACION DE MATERIAL AL TERCER NIVEL, EQUIPO, HERRAMIENTA, MANO DE OBRA Y TODO LO NECESARIO PARA SU INSTALACION.	ML	25.60	\$ 278.60	\$ 7,132.16
4.15	SUMINISTRO Y COLOCACION DE INTERRUPTOR TERMOMAGNETICO DE 1P-20 AMP EN CENTRO DE CARGA UBICADO EN CUARTO ELECTRICO. INCLUYE: ACCESORIOS DE FIJACION, IDENTIFICACION DEL CIRCUITO, EQUIPO, HERRAMIENTA, MANO DE OBRA, ETIQUETADO, ASI COMO EL RETIRO DE INTERRUPTOR TERMOMAGNETICO DE 1Px20AMP Y ENTREGADO A LA SUPERVISION DE LA OBRA.	PZA	10.00	\$ 315.60	\$ 3,156.00

PODER JUDICIAL DEL ESTADO DE BAJA CALIFORNIA
CONSEJO DE LA JUDICATURA DEL ESTADO
OFICIALIA MAYOR
DEPARTAMENTO DE SERVICIOS GENERALES

PRESUPUESTO BASE

**OBRA: REMODELACION DE OFICINAS PARA REUBICAR EL CENTRO ESTATAL DE JUSTICIA ALTERNATIVA
(CEJA) EN EDIFICIO MALEOCA, CENTRO CIVICO, MEXICALI, B. C.**

Clave	Descripcion	Unidad	Cantidad	Precio U.	Importe
4.16	SUMINISTRO Y COLOCACION DE CENTRO DE CARGA 3F, 4H PARA EL SISTEMA DE CONTACTOS REGULADOS CON EL NEUTRO REFORZADO DE 12 CIRCUITOS MARCA GENERAL ELECTRIC. INCLUYE: ACCESORIOS DE FIJACION, IDENTIFICACION DE CIRCUITOS, ROTULADO, EQUIPO, HERRAMIENTA Y MANO DE OBRA.	PZA	1.00	\$ 5,789.00	\$ 5,789.00
4.17	REINSTALACION DE REGULADOR DE VOLTAJE. INCLUYE: CONEXIÓN ELECTRICA DEL TABLERO PRINCIPAL, INTERRUPTOR TERMOMAGNETICO SEGÚN ESPECIFICACION DEL PROVEEDOR, EQUIPO, HERRAMIENTA, PRUEBAS, GARANTIA POR ESCRITO, MANO DE OBRA.	PZA	1.00	\$ 7,456.00	\$ 7,456.00
4.18	SALIDA PARA VOZ Y DATOS EN MURO EN REGISTRO METALICO DE 2"x4", ALTURA INDICADA EN PROYECTO, A BASE DE TUBERIA STEEL PARED DELGADA RIGIDA Y/O FLEXIBLE (EMT) GALVANIZADO DE 3/4" DE . INCLUYE: SUMINISTRO DE MATERIAL, GUIA CON ALAMBRE GALVANIZADO CAL. 16 O IXTLE (CORDON), SOPORTERIA, ACCESORIOS DE FIJACION, CONECCIONES, MONITORES, TAPA CIEGA, EQUIPO, HERRAMIENTA Y MANO DE OBRA. A REMATAR A PLAFON.	SAL	13.00	\$ 575.60	\$ 7,482.80
SUB-TOTAL INSTALACIONES ELECTRICAS Y ESPECIALES					\$ 184,309.05
5	INSTALACIONES HIDRAULICAS Y SANITARIAS				
5.01	SALIDA HIDRAULICA CON TUBERIA DE COBRE DE 1/2" DE DIAMETRO PARA LAVABO Y TARJA CON TUBERIA ABS CED-40 DE 2" DE DIAMETRO. INCLUYE: GOLPE DE ARIETE, CONEXIONES, SOPORTERIA, RECORTES, SOLDADURA, PEGAMENTO, PEGAMENTO, LIJAS, EQUIPO, HERRAMIENTA, MANO DE OBRA Y PRUEBAS. LIMPIEZA Y RETIRO DE SOBANTES AL FINALIZAR EL TRABAJO.	SAL	6.00	\$ 1,789.00	\$ 10,734.00
5.02	SALIDA HIDRAULICA CON TUBERIA DE COBRE DE 1/2" DE DIAMETRO PARA SANITARIO CON TUBERIA ABS CED-40 DE 4" DE DIAMETRO. INCLUYE: GOLPE DE ARIETE, CONEXIONES, SOPORTERIA, RECORTES, SOLDADURA, PEGAMENTO, PEGAMENTO, LIJAS, EQUIPO, HERRAMIENTA, MANO DE OBRA Y PRUEBAS. LIMPIEZA Y RETIRO DE SOBANTES AL FINALIZAR EL TRABAJO.	SAL	5.00	\$ 2,456.00	\$ 12,280.00
5.03	SALIDA HIDRAULICA CON TUBERIA DE COBRE DE 3/4" DE DIAMETRO PARA MINGUITORIO CON TUBERIA ABS CED-40 DE 4" DE DIAMETRO. INCLUYE: GOLPE DE ARIETE, CONEXIONES, SOPORTERIA, RECORTES, SOLDADURA, PEGAMENTO, PEGAMENTO, LIJAS, EQUIPO, HERRAMIENTA, MANO DE OBRA Y PRUEBAS. LIMPIEZA Y RETIRO DE SOBANTES AL FINALIZAR EL TRABAJO.	SAL	1.00	\$ 1,963.00	\$ 1,963.00
5.04	SUMINISTRO Y TENDIDO DE TUBERIA ABS CED-40 DE 2" DE DIAMETRO. INCLUYE: EXCAVACION, RELLENO APISONADO, CONEXIONES, RECORTES, DESPERDICIOS, PEGAMENTO, EQUIPO, HERRAMIENTA Y MANO DE OBRA.	ML	15.00	\$ 105.67	\$ 1,585.05
5.05	SUMINISTRO Y TENDIDO DE TUBERIA ABS CED-40 DE 4" DE DIAMETRO. INCLUYE: EXCAVACION, RELLENO APISONADO, CONEXIONES, RECORTES, DESPERDICIOS, PEGAMENTO, EQUIPO, HERRAMIENTA Y MANO DE OBRA.	ML	25.00	\$ 245.60	\$ 6,140.00



PODER JUDICIAL DEL ESTADO DE BAJA CALIFORNIA

CONSEJO DE LA JUDICATURA DEL ESTADO

OFICIALIA MAYOR

DEPARTAMENTO DE SERVICIOS GENERALES



PRESUPUESTO BASE

OBRA: REMODELACION DE OFICINAS PARA REUBICAR EL CENTRO ESTATAL DE JUSTICIA ALTERNATIVA (CEJA) EN EDIFICIO MALEOCA, CENTRO CIVICO, MEXICALI, B. C.

Clave	Descripcion	Unidad	Cantidad	Precio U.	Importe
5.06	SUMINISTRO Y TENDIDO DE TUBERIA ABS CED-40 DE 2" DE DIAMETRO PARA VENTILACION. INCLUYE: SOPORTERIA, CONEXIONES, RECORTES, DESPERDICIOS, PEGAMENTO, EQUIPO, HERRAMIENTA Y MANO DE OBRA.	ML	19.00	\$ 105.67	\$ 2,007.73
5.07	SUMINISTRO Y TENDIDO DE TUBERIA PVC CED-80 DE 1" DE DIAMETRO PARA INODOROS Y LAVABOS. INCLUYE: EXCAVACION, RELLENO, CONEXIONES, RECORTES, DESPERDICIOS, PEGAMENTO, EQUIPO, HERRAMIENTA, PRUEBAS Y MANO DE OBRA.	ML	25.00	\$ 125.60	\$ 3,140.00
5.08	SUMINISTRO Y TENDIDO DE TUBERIA PVC CED-80 DE 3/4" DE DIAMETRO PARA INODOROS Y LAVABOS. INCLUYE: EXCAVACION, RELLENO, CONEXIONES, RECORTES, DESPERDICIOS, PEGAMENTO, EQUIPO, HERRAMIENTA, PRUEBAS Y MANO DE OBRA.	ML	18.00	\$ 115.30	\$ 2,075.40
5.09	SUMINISTRO Y COLOCACION DE VALVULA DE SECCIONAMIENTO DE 3/4" DE DIAMETRO EN RED HIDRAULICA EXISTENTE. INCLUYE: SUMINISTRO DE MATERIALES, CONEXIONES, SOPORTERIA, SOLDADURA, PRUEBAS, EQUIPO, HERRAMIENTA, MANO DE OBRA.	PZA	1.00	\$ 489.60	\$ 489.60
5.09	ENTRONQUE A RED PRINCIPAL DE AGUA CON TUBERIA PVC CED 8 DE 1" DE DIAMETRO. INCLUYE: TODOS LOS SUMINISTROS, CONEXIONES DE 4 A 6" DE DIAMETRO, EQUIPO, HERRAMIENTA, PEGAMENTO, DEMOLICION DE BANQUETAS CON EL CUIDADO DE NO DAÑAR RED SANITARIA.	LOTE	2.00	\$ 1,256.00	\$ 2,512.00
5.10	ENTRONQUE A RED PRINCIPAL DE DRENAJE CON TUBERIA DE 4". INCLUYE: TODOS LOS SUMINISTROS, CONEXIONES DE 4 A 6" DE DIAMETRO, EQUIPO, HERRAMIENTA, PEGAMENTO, DEMOLICION DE BANQUETAS CON EL CUIDADO DE NO DAÑAR RED SANITARIA.	LOTE	3.00	\$ 1,875.60	\$ 5,626.80
5.11	SUMINISTRO Y COLOCACION DE REGISTRO CLEAN-OUT DE 4" DE DIAMETRO. INCLUYE: TODOS LOS SUMINISROS, TAPA ROSCADA, EQUIPO, HERRAMIENTA, CONEXIONES, PEGAMENTO, MANO DE OBRA Y PRUEBAS.	LOTE	3.00	\$ 3,569.00	\$ 10,707.00
SUB-TOTAL INSTALACIONES HIDRAULICAS Y SANITARIAS					\$ 59,260.58
6	AIRE ACONDICIONADO				
6.01	REINSTALACION DE DIFUSOR DE DIFERENTES SECCIONES PARA MONTARSE EN PLAFOND DESMONTABLE DE ALETAS. INCLUYE: LIMPIEZA, SOPORTERIA, EQUIPO Y HERRAMIENTA Y MANO DE OBRA.	PZA	10.00	\$ 625.90	\$ 6,259.00
6.02	REINSTALACION DE REGILLA DE RETORNO EN DIFERENTES SECCIONES PARA MONTARSE EN PLAFOND DESMONTABLE. INCLUYE: SOPORTERIA, EQUIPO Y HERRAMIENTA Y MANO DE OBRA.	PZA	10.00	\$ 625.90	\$ 6,259.00
6.03	SUMINISTRO E INSTALACION DE DUCTO FLEXIBLE PREFABRICADO, DE TIPO ALUMINIZADO, MARCA JPL, DE 6" HASTA 10" DE DIAMETRO SEGUN PROYECTO. INCLUYE CINCHO DE PLASTICO Y SOPORTERIA, SUMINISTRO Y ELEVACION DE MATERIALES AL TERCER NIVEL, EQUIPOS Y HERRAMIENTAS NECESARIOS PARA SU CORRECTA INSTALACION Y OPERACION.	ML	20.00	\$ 165.23	\$ 3,304.60



PODER JUDICIAL DEL ESTADO DE BAJA CALIFORNIA
CONSEJO DE LA JUDICATURA DEL ESTADO
OFICIALIA MAYOR
DEPARTAMENTO DE SERVICIOS GENERALES



PRESUPUESTO BASE

OBRA: REMODELACION DE OFICINAS PARA REUBICAR EL CENTRO ESTATAL DE JUSTICIA ALTERNATIVA (CEJA) EN EDIFICIO MALEOCA, CENTRO CIVICO, MEXICALI, B. C.

Clave	Descripcion	Unidad	Cantidad	Precio U.	Importe
6.04	SUMINISTRO E INSTALACION DE DUCTO FLEXIBLE PREFABRICADO, DE TIPO ALUMINIZADO, MARCA JPL, DE 12" HASTA 14" DE DIAMETRO SEGUN PROYECTO. INCLUYE CINCHO DE PLASTICO Y SOPORTERIA, SUMINISTRO Y ELEVACION DE MATERIALES AL TERCER NIVEL, EQUIPOS Y HERRAMIENTAS NECESARIOS PARA SU CORRECTA INSTALACION Y OPERACION.	ML	15.00	\$ 187.45	\$ 2,811.75
SUB-TOTAL AIRE ACONDICIONADO					\$ 18,634.35
7	MOBILIARIO SANITARIO				
7.01	SUMINISTRO E INSTALACION DE INODORO DE TANQUE, MARCA HELVEX MODELO DRAKAR COLOR BLANCO. INCLUYE: ASIENDO DE PLASTICO DURO NUEVO, PIJAS NUEVAS, ACCESORIOS DE FIJACION, BRIDA FLEXIBLE, ANILLO CERA, LIMPIEZA, PRUEBAS, SELLADOR EN BASE CONTRA LOSETA CON SILICON BLANCO, EQUIPO, HERRAMIENTA, PRUEBAS, MANO DE OBRA OBRA.	PZA	5.00	\$ 5,789.50	\$ 28,947.50
7.02	SUMINISTRO E INSTALACIÓN DE LAVABO PARA SOBRECUBIERTA CON REBOSADERO PARA SOBREPONER EN CUBIERTA, MARCA HELVEX, MODELO LV MARCUS COLOR BLANCO. INCLUYE: LLAVE DE TIPO PUSH AHORRADARA DE AGUA, DESCARGA, TRAMPA, P.O. PLUG, CONEXION A DESCARGA, MANO DE OBRA; SELLADO, ANCLAJE, ACCESORIOS, PRUEBAS, EQUIPO, HERRAMIENTA Y MANO DE OBRA.	PZA	3.00	\$ 2,785.06	\$ 8,355.18
7.03	REINSTALACION DE TARJA DE CONCRETO Y ESTRUCTURA METALICA RECUPERADA EN CUARTO DE ASEO. INCLUYE: ACARREOS, CONEXIÓN HIDRAULICA, CONEXIÓN SANITARIA, LLAVE TIPO NARIZ NUEVA, EQUIPO, HERRAMIENTA, CONEXIONES, PRUEBAS Y MANO DE OBRA.	PZA	1.00	\$ 2,789.00	\$ 2,789.00
7.04	SUMINISTRO E INSTALACION DE MINGITORIO CON FLUXOMETRO DE PALANCA MARCA HELVEX. INCLUYE: TODOS LOS SUMINISTROS, ACCESORIOS DE FIJACION, LIMPIEZA, PRUEBAS, SELLADOR EN BASE CONTRA LOSETA CON SILICON BLANCO, EQUIPO, HERRAMIENTA, MANO DE OBRA OBRA.	PZA	1.00	\$ 7,589.00	\$ 7,589.00
7.05	DESPACHADOR DE JABON DE 26X15X12CM, MODELO INSIGHT 91180, MARCA KIMBERLY CLARK. INCLUYE: SUMINISTRO, ELEMENTOS DE FIJACION, FIJACION A MURO, PRUEBAS, ACARREOS, MANO DE OBRA, EQUIPO Y HERRAMIENTA.	PZA	5.00	\$ 789.00	\$ 3,945.00
7.06	DESPACHADOR DE TOALLA EN ROLLO DE 30X29X28 CMS, MODELO INSIGHT 9994, MARCA KIMBERLY CLARK. INCLUYE: SUMINISTRO, ELEMENTOS DE FIJACION, FIJACION A MURO, PRUEBAS, ACARREOS, MANO DE OBRA, EQUIPO Y HERRAMIENTA.	PZA	5.00	\$ 1,789.00	\$ 8,945.00
7.07	DISPENSADOR DE PAPEL HIGIENICO DE 35X40X12CMS, MODELO INSIGHT 9612, MARCA KIMBERLY CLARK. INCLUYE: SUMINISTRO, ELEMENTOS DE FIJACION, FIJACION A MURO, PRUEBAS, ACARREOS, MANO DE OBRA, EQUIPO Y HERRAMIENTA.	PZA	5.00	\$ 1,869.00	\$ 9,345.00
SUB-TOTAL MOBILIARIO SANITARIO					\$ 69,915.68



PODER JUDICIAL DEL ESTADO DE BAJA CALIFORNIA
CONSEJO DE LA JUDICATURA DEL ESTADO
OFICIALIA MAYOR
DEPARTAMENTO DE SERVICIOS GENERALES



PRESUPUESTO BASE

OBRA: REMODELACION DE OFICINAS PARA REUBICAR EL CENTRO ESTATAL DE JUSTICIA ALTERNATIVA (CEJA) EN EDIFICIO MALEOCA, CENTRO CIVICO, MEXICALI, B. C.

Clave	Descripcion	Unidad	Cantidad	Precio U.	Importe
8	CARPINTERIA				
8.01	SUMINISTRO Y COLOCACION DE PUERTA SENCILLA DE MADERA SEMI SOLIDA EN BAÑOS PUBLICOS Y DE EMPLEADOS DE TAMBOR DE 36"X7'-10-1/2"X1-3/4" (0.91X2.10M). INCLUYE: SUMINISTRO DE MATERIAL, MARCO DE MADERA ALDER DE FABRICACION LOCAL DE 2"X5", VISTAS DE 1"x2" DE MADERA DE ALDER SEGUN DISEÑO, CIERRAPUERTAS MARCA FALCON MODELO SC81, PARA USO MEDIO- ALTO, 3 BISAGRAS DE BALERO DE 4.5"X4.5", MARCA HAGER, MODELO BB1279, ACABADO US26D, TOPE DE PISO MARCA HAGER, MODELO 243F, ACABADO US26D, CHAPA MARCA HAGER MODELO 3600, FIJACION, EQUIPO, HERRAMIENTA Y MANO DE OBRA. VER PLANO.	PZA	4.00	\$ 8,956.00	\$ 35,824.00
8.02	SUMINISTRO Y COLOCACION DE PUERTA SENCILLA DE MADERA DE TAMBOR DE 36"X7'-10-1/2"X1-3/4" (0.91X2.10M), RECUPERADA. INCLUYE: SUMINISTRO DE MATERIAL, MARCO DE MADERA ALDER DE FABRICACION LOCAL DE 2"X5", VISTAS DE 1"x2" DE MADERA DE ALDER SEGUN DISEÑO, CIERRAPUERTAS MARCA FALCON MODELO SC81, PARA USO MEDIO- ALTO, 3 BISAGRAS DE BALERO DE 4.5"X4.5", MARCA HAGER, MODELO BB1279, ACABADO US26D, TOPE DE PISO MARCA HAGER, MODELO 243F, ACABADO US26D, CHAPA MARCA HAGER MODELO 3600, FIJACION, EQUIPO, HERRAMIENTA Y MANO DE OBRA. VER PLANO.	PZA	4.00	\$ 6,785.00	\$ 27,140.00
8.03	SUMINISTRO Y COLOCACION DE PUERTA SENCILLA DE MADERA DE TAMBOR DE 30"X7'-10-1/2"X1-3/4" (0.91X2.10M), RECUPERADA. INCLUYE: SUMINISTRO DE MATERIAL, MARCO DE MADERA ALDER DE FABRICACION LOCAL DE 2"X5", VISTAS DE 1"x2" DE MADERA DE ALDER SEGUN DISEÑO, CIERRAPUERTAS MARCA FALCON MODELO SC81, PARA USO MEDIO- ALTO, 3 BISAGRAS DE BALERO DE 4.5"X4.5", MARCA HAGER, MODELO BB1279, ACABADO US26D, TOPE DE PISO MARCA HAGER, MODELO 243F, ACABADO US26D, CHAPA MARCA HAGER MODELO 3600, FIJACION, EQUIPO, HERRAMIENTA Y MANO DE OBRA. VER PLANO.	PZA	1.00	\$ 5,789.00	\$ 5,789.00
8.04	SUMINISTRO Y COLOCACIÓN DE VENTANA DE VIDRIO TEMPLADO DE 1/4" NATURAL DE 1.00 MTS DE ALTURA, CON BASTIDOR DE ACERO TIPO U DE DE ALUMINIO DE 3/4" EN EL PERÍMETRO. INCLUYE: VINILOS, SELLO PERIMETRAL SILICON 100% TRANSPARENTE, TRASLADO Y MONTAJE, SUMINISTRO Y ACARREO, MANO DE OBRA, HERRAMIENTA, EQUIPO Y LIMPIEZA FINAL.	M2	2.15	\$ 4,859.00	\$ 10,446.85



PODER JUDICIAL DEL ESTADO DE BAJA CALIFORNIA
CONSEJO DE LA JUDICATURA DEL ESTADO
OFICIALIA MAYOR
DEPARTAMENTO DE SERVICIOS GENERALES



PRESUPUESTO BASE

OBRA: REMODELACION DE OFICINAS PARA REUBICAR EL CENTRO ESTATAL DE JUSTICIA ALTERNATIVA (CEJA) EN EDIFICIO MALEOCA, CENTRO CIVICO, MEXICALI, B. C.

Clave	Descripcion	Unidad	Cantidad	Precio U.	Importe
8.05	SUMINISTRO, FABRICACION E INSTALACION DE COCINETA A BASE DE ESTRUCTURA DE MADERA CON BARROTE 2"x2", TRIPLAY DE 1/2", VISTAS DE ALDER, ENCHAPADO CON BIRCH 1/8" DE ESPESOR PRIMERA CALIDAD, ENTINTADO COLOR CHOCOLATE Y ACABADO CON BARNIZ POLIURETANO SEMI-GLOSS PREVIA AUTORIZACION DE SUPERVISION, Y CUBIERTA DE 0.60 M DE ANCHO A BASE DE BASTIDOR DE PINO + TRIPLAY DE 3/4" ACABADO CON LAMINADO TIPO FORMICA VISTA PERIMETRAL BOLEADA EN MADERA DE ALDER BIRCH BARNIZADA COLOR NATURAL, ZOCLO DE MADERA SOLIDA ACABADO CON LAMINADO TIPO FORMAICA DE LINEA 4" ALTURA, PUERTAS DE MADERA DE BIRCH, INCLUYE: EQUIPO, HERRAMIENTA, MANO DE OBRA TRASLADO Y ACARREO A CUALQUIER NIVEL. VER DISEÑO EN PLANO.	ML	2.00	\$ 5,177.80	\$ 10,355.60
8.06	SUMINISTRO Y COLOCACIÓN DE GABINETES DE MADERA SOBRE COCINETA 75CMS DE ALTURA Y 45 CM DE ANCHO, COLOCADOS SOBRE MURO, A BASE DE TRIPLAY DE PINO DE 3/4", VISTAS Y MOLDURAS EN MADERA DE ALDER, PUERTAS DE TRIPLAY BIRCH DE 1/2" DE ESPESOR PRIMERA CALIDAD, ACABADO EN TINTA COLOR CHOCOLATE MUESTRA APROBADA POR EL CLIENTE. INCLUYE: REPISA, JALADERAS, BISAGRAS, FABRICACIÓN, MONTAJE, ACCESORIOS DE FIJACION, SUMINISTRO Y ELEVACION AL TERCER NIVEL, MANO DE OBRA, HERRAMIENTA MENOR. VER DETALLE EN PLANOS.	ML	2.86	\$ 4,789.00	\$ 13,696.54
8.07	MUEBLE DE MADERA (M-1) SEGÚN DISEÑO EN RECEPCIÓN CON DOBLE CUBIERTA MOSTRADOR DE 0.40M DE ANCHO ACABADO CON LAMINADO PLASTICO MARCA PIONITE COLOR NEGRO Y MESA DE TRABAJO DE 0.70M DE ANCHO ACABADO FINAL CON LAMINADO PLASTICO MARCA PIONITE COLOR NEGRO, CONSTRUIDO C/BASTIDOR 25 X 50MM @ 30CM EN AMBOS SENTIDOS, CON MADERA DE PINO UNIDOS ENTRE SÍ CON ENSAMBLE DE CAJA Y ESPIGA, CON PEGAMENTO RESISTOL 850 Y CLAVO SIN CABEZA DE 19MM SOBRE EL BASTIDOR SE PEGARÁ UNA LÁMINA DE TRIPLAY DE PINO DE 6MM., ENTRECALLE DE ALUMINIO NATURAL ANODIZADO, CAJONERA FORMADAS EN TRIPLAY DE PINO 13MM, LATERALES Y FONDO, EL FRENTE CON TRIPLAY DE PINO DE 19MM ENCHAPADO CON TRIPLAY BIRCH DE 1/8" ACABADO CON TINTA COLOR CHOCOLATE Y POLIURETANO SEMI-GLOSS PREVIA MUESTRA APROBADA POR SUPERVISION. INCLUYE: SUMINISTROS, TRANSPORTE, COLOCACIÓN, AJUSTE, SELLADO CON SILICON, LIMPIEZA Y RETIRO DE SOBANTES, MATERIALES, EQUIPO, HERRAJES USO RUDO, CAJONERAS, ENTREPAÑOS (CORREDERA, JALADERAS, CHAPA, ETC) HERRAMIENTA Y MANO DE OBRA (VER DETALLE EN PLANO). EN CUATRO SECCIONES, UNA CAJONERA Y UN GABINETE PARA CPU. VER DETALLE EN PLANO.	ML	2.15	\$ 9,785.00	\$ 21,037.75
SUB-TOTAL CARPINTERIA					\$ 124,289.74



PODER JUDICIAL DEL ESTADO DE BAJA CALIFORNIA
CONSEJO DE LA JUDICATURA DEL ESTADO
OFICIALIA MAYOR
DEPARTAMENTO DE SERVICIOS GENERALES



PRESUPUESTO BASE

OBRA: REMODELACION DE OFICINAS PARA REUBICAR EL CENTRO ESTATAL DE JUSTICIA ALTERNATIVA (CEJA) EN EDIFICIO MALEOCA, CENTRO CIVICO, MEXICALI, B. C.

Clave	Descripcion	Unidad	Cantidad	Precio U.	Importe
9	RECUBRIMIENTOS Y ACABADOS				
9.01	SUMINISTRO Y COLOCACION DE LOSETA EN PISOS DE 60X60CM MODELO CATANIA AVORIO SEMI BRILLO MARCA INTERCERAMIC, ASENTADO CON CEMENTO MORTAR, SOBREPISO DE HASTA 5 CMS DE ESPESOR ELABORADO CON MORTERO CEMENTO-ARENA. INCLUYE: TODOS LOS SUMINISTROS, RECORTES, DESPERDICIOS, ACARREOS HASTA EL SEGUNDO NIVEL, EMBOQUILLADO, LIMPIEZA, EQUIPO, HERRAMIENTA Y MANO DE OBRA.	M2	168.50	\$ 385.90	\$ 65,024.15
9.02	SUMINISTRO Y COLOCACION DE ZOCLO DE 8 CM A BASE DE RECORTES DE LOSETA DE CERAMICA 60X60CM MODELO CATANIA AVORIO SEMI BRILLO MARCA INTERCERAMIC, ASENTADO CON MORTAR, EMBOQUILLADO SIN ARENA. CON ARISTAS A 45 GRADOS EN ESQUINAS. INCLUYE: BOQUILLA, RECORTES, ACARREOS, CORTES, MATERIALES, DESPERDICIOS, MANO DE OBRA, LIMPIEZA FINAL CON AGUA Y JABON, HERRAMIENTA Y EQUIPO.	ML	172.80	\$ 186.90	\$ 32,296.32
9.03	DETALLE DE TRANSICION DE LOSETA NUEVA CON LOSETA VIEJA EN ACCESO A OFICINAS Y DEMAS ESPACIOS EN UN ANCHO LONGITUD DE 0.96 M DE 0.15 DE ANCHO, HECHO A BASE DE RECORTES CON LOSETA NUEVA. INCLUYE: TODOS LOS SUMINISTROS, RECORTE CON BAFER DE LOSETA EXISTENTE, EQUIPO, HERRAMIENTA Y MANO DE OBRA.	PZA	5.00	\$ 752.60	\$ 3,763.00
9.04	SUMINISTRO Y COLOCACION DE AZULEJO EN MUROS DE 25X40 CM MODELO CATANIA AVORIO SEMI-BRILLO, MARCA INTERCERAMIC O SU EQUIVALENTE EN CALIDAD Y ESPECIFICACIONES, ASENTADO CON CEMENTO MORTAR, CORTES A 45 EN ARISTAS. INCLUYE: TODOS LOS SUMINISTROS, BOQUILLA, ACARREOS HASTA EL SEGUNDO NIVEL, RECORTES, DESPERDICIOS, EMBOQUILLADO, LIMPIEZA, EQUIPO, HERRAMIENTA Y MANO DE OBRA.	M2	94.90	\$ 415.60	\$ 39,440.44
9.05	CENEFA EN MURO A UNA ALTURA DE 1.25M DEL NIVEL DE PISO TERMINADO DE 7.5 CM A BASE DE RECORTE DE MALLA METAL AQUIA 30.5X30.5 CM MARCA ALCOBE, ASENTADA CON CEMENTO MORTAR, RECORTES, DESPERDICIOS. INCLUYE: TODOS LOS SUMINISTROS, ACARREOS DEL MATERIAL HASTA EL SEGUNDO PISO PREPARACION DE LA SUPERFICIE, RECORTES, DESPERDICIOS, EMBOQUILLADO, EQUIPO, HERRAMIENTA Y MANO D OBRA	ML	38.70	\$ 385.60	\$ 14,922.72
9.06	RECUBRIMIENTOS DE AZULEJO DE CERAMICA EN MESETA DE TABLAROCA DE 0.75X0.50 M, DE 0.85M DE ALTURA, DE 25X40 CM MODELO CATANIA AVORIO SEMI-BRILLO, MARCA INTERCERAMIC O SU EQUIVALENTE EN CALIDAD Y ESPECIFICACIONES, ASENTADO CON CEMENTO MORTAR, CORTES A 45 EN ARISTAS. INCLUYE: TODOS LOS SUMINISTROS, BOQUILLA, EMBOQUILLADO, RECORTES, DESPERDICIOS, CORTES, EQUIPO, HERRAMIENTA, LIMPIEZA Y MANO DE OBRA. BAÑO DE HOMBRES EN SANITARIOS DE EMPLEADOS.	LOTE	2.00	\$ 1,785.00	\$ 3,570.00

PODER JUDICIAL DEL ESTADO DE BAJA CALIFORNIA
CONSEJO DE LA JUDICATURA DEL ESTADO
OFICIALIA MAYOR
DEPARTAMENTO DE SERVICIOS GENERALES

PRESUPUESTO BASE

OBRA: REMODELACION DE OFICINAS PARA REUBICAR EL CENTRO ESTATAL DE JUSTICIA ALTERNATIVA (CEJA) EN EDIFICIO MALEOCA, CENTRO CIVICO, MEXICALI, B. C.

Clave	Descripcion	Unidad	Cantidad	Precio U.	Importe
9.07	RECUBRIMIENTOS DE AZULEJO DE CERAMICA EN MESETA DE TABLAROCA DE 0.85X0.60 M, DE 0.85M DE ALTURA, DE 25X40 CM MODELO CATANIA AVORIO SEMI-BRILLO, MARCA INTERCERAMIC O SU EQUIVALENTE EN CALIDAD Y ESPECIFICACIONES, ASENTADO CON CEMENTO MORTAR, CORTES A 45 EN ARISTAS. INCLUYE: TODOS LOS SUMINISTROS, BOQUILLA, EMBOQUILLADO, RECORTES, DESPERDICIOS, CORTES, EQUIPO, HERRAMIENTA, LIMPIEZA Y MANO DE OBRA. BAÑO DE MUJERES EN SANITARIOS DE EMPLEADOS.	LOTE	2.00	\$ 2,150.00	\$ 4,300.00
9.08	RECUBRIMIENTOS DE AZULEJO DE CERAMICA EN MESETA DE TABLAROCA DE 1.20X0.60 M, DE 0.85M DE ALTURA, DE 25X40 CM MODELO CATANIA AVORIO SEMI-BRILLO, MARCA INTERCERAMIC O SU EQUIVALENTE EN CALIDAD Y ESPECIFICACIONES, ASENTADO CON CEMENTO MORTAR, CORTES A 45 EN ARISTAS. INCLUYE: TODOS LOS SUMINISTROS, BOQUILLA, EMBOQUILLADO, RECORTES, DESPERDICIOS, CORTES, EQUIPO, HERRAMIENTA, LIMPIEZA Y MANO DE OBRA. BAÑO DE MUJERES EN SANITARIOS DE EMPLEADOS.	LOTE	1.00	\$ 2,896.00	\$ 2,896.00
9.09	PLAFOND REGISTRABLE 2'X2' MCA. ARMSTRONG, MODELO CORTEGA CON LINEA DE SOMBRA DE 5/8" DE ESPESOR, COLOR BLANCO, BASTIDOR DE PERFIL "T" DE ALUMINIO DE 1"X1"X 1/16", SUSPENDIDO CON ALAMBRE GALVANIZADO #12 FIJADO CON CLAVO TB MARCA HILTI. ANGULO DE 1" EN PERIMETRO. INCLUYE: SUMINISTRO, HERRAJES, COLGANTEO, MATERIAL DE FIJACION, TRAZO DE ACUERDO A PROYECTO, ASI COMO LO NECESARIO PARA SU INSTALACION, MANO DE OBRA, EQUIPO Y HERRAMIENTA.	M2	143.20	\$ 415.60	\$ 59,513.92
9.10	PLAFON RIGIDO A BASE DE BASTIDOR METALICO DE LAMINA GALVANIZADA CALIBRE 25, CANAL LISTON A CADA 61 CMS., Y CANALETA DE CARGA A CADA 91 CMS, CARTON DE YESO DE 1/2" DE ESPESOR, CALAFATEADO CON REDIMIX, CINTA ADHESIVA 2", FIJADO CON CHILILLO AUTORROSCABLE DE 1 1/4". INCLUYE: SUMINISTRO DE MATERIALES, CARGA Y ACARREO A CUALQUIER NIVEL, SOPORTERIA CON ALAMBRE GALVANIZADO CAL. 14, CHILILLOS, HERRAMIENTA, EQUIPO, MANO DE OBRA, SUPERFICIE LISTA PARA RECIBIR ACABADO FINAL.	M2	32.50	\$ 385.00	\$ 12,512.50
9.11	PINTURA VINILICA MARCA PITTSBURGH LINEA EGGSHEL (CASCARA DE HUEVO) EN MUROS INTERIORES CON DOS APLICACIONES EN COLOR INDICADO POR SUPERVISION, HASTA 3.50 MTS., DE ALTURA. INCLUYE: PREPARACIÓN DE LA SUPERFICIE, APLICACION PREVIA DE SELLADOR MARCA PITTSBURGH PARA INTERIORES, MANO DE OBRA, EQUIPO, HERRAMIENTA, ANDAMIOS, SUMINISTRO DE MATERIALES, ACARREOS, DESPERDICIOS Y MANIOBRAS A CUALQUIER ALTURA.	M2	460.50	\$ 75.60	\$ 34,813.80



PODER JUDICIAL DEL ESTADO DE BAJA CALIFORNIA
CONSEJO DE LA JUDICATURA DEL ESTADO
OFICIALIA MAYOR
DEPARTAMENTO DE SERVICIOS GENERALES



PRESUPUESTO BASE

OBRA: REMODELACION DE OFICINAS PARA REUBICAR EL CENTRO ESTATAL DE JUSTICIA ALTERNATIVA (CEJA) EN EDIFICIO MALEOCA, CENTRO CIVICO, MEXICALI, B. C.

Clave	Descripcion	Unidad	Cantidad	Precio U.	Importe
9.12	PINTURA VINILICA MARCA PITTSBURGH EN PLAFONES A DOS APLICACIONES EN COLOR INDICADO POR SUPERVISION, ACABADO MATE. INCLUYE: PREPARACIÓN DE LA SUPERFICIE, APLICACION PREVIA DE SELLADOR MARCA PITTSBURGH, MANO DE OBRA, EQUIPO, HERRAMIENTA, ANDAMIOS, SUMINISTRO DE MATERIALES, ACARREOS, DESPERDICIOS Y MANIOBRAS A CUALQUIER ALTURA.	M2	40.55	\$ 75.60	\$ 3,065.58
	SUB-TOTAL RECUBRIMIENTOS Y ACABADOS				\$ 276,118.43
				SUB-TOTAL	\$ 908,817.93
				IVA 16%	\$ 145,410.87
				TOTAL	\$ 1,054,228.79

Poder Judicial del Estado de Baja California
Consejo de la Judicatura
Oficialia Mayor

Adecuación de Espacios para el Juzgado Hipotecario en Edificio Juzgados Penales, Mexicali, B.C.



2018
5018

OBRAS Y PROYECTOS

Departamento de Servicios
Generales



ADECUACIÓN DE ESPACIOS PARA EL JUZGADO HIPOTECARIO EN EDIFICIO JUZGADOS PENALES, MEXICALI, B.C.

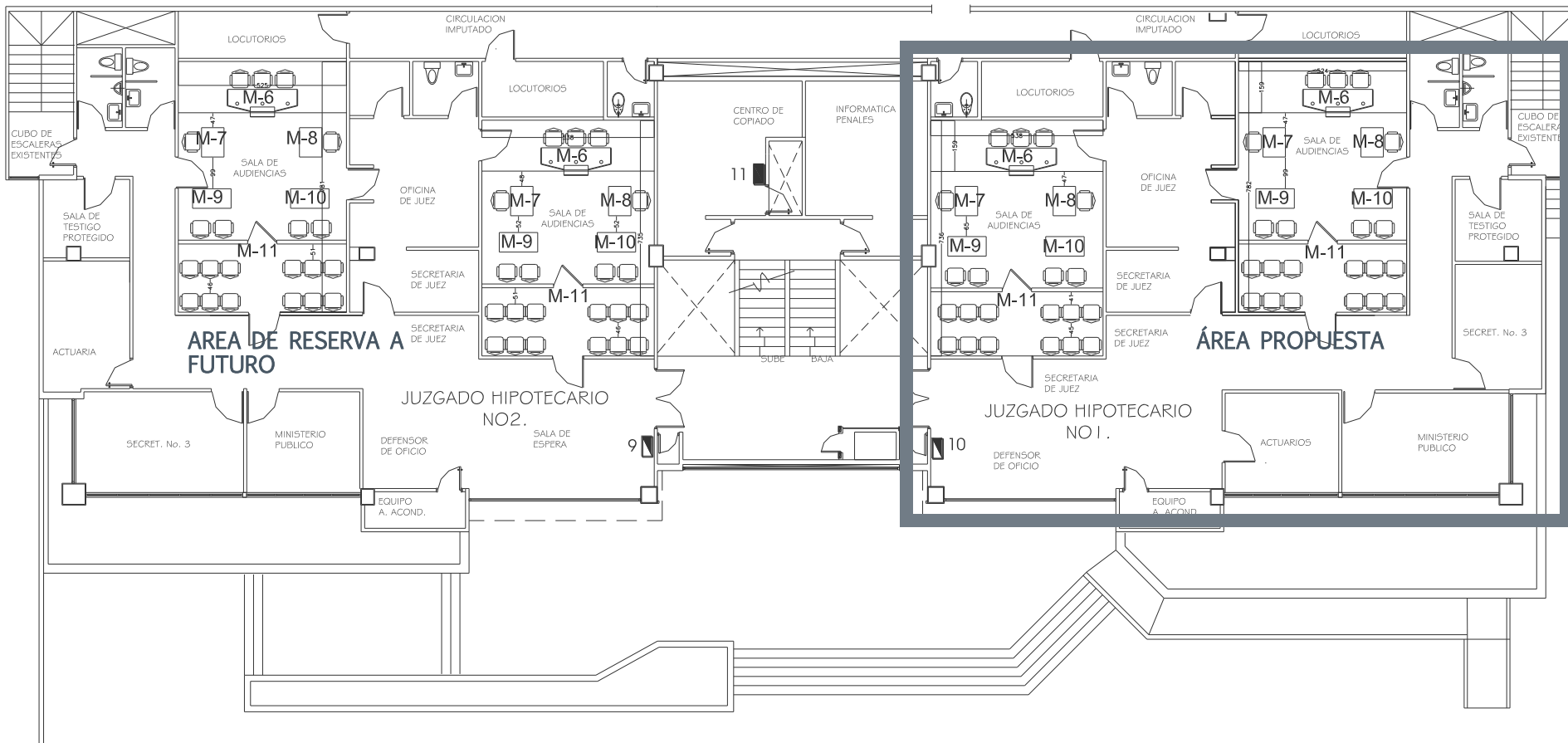

PLANTA ARQUITECTONICA

OBRAS Y PROYECTOS

Departamento de Servicios
Generales



PODER JUDICIAL
DE BAJA CALIFORNIA

PODER JUDICIAL DEL ESTADO DE BAJA CALIFORNIA
CONSEJO DE LA JUDICATURA DEL ESTADO
OFICIALIA MAYOR
DEPARTAMENTO DE SERVICIOS GENERALES



PRESUPUESTO BASE

OBRA: ADECUACIÓN DE UN JUZGADO HIPOTECARIO EN TERCER PISO (SEGUNDO NIVEL), EN EDIFICIO DE JUZGADOS PENALES, MEXICALI, B. C.

RESUMEN POR PARTIDAS

CLAVE	CONCEPTO	IMPORTE
1	PRELIMINARES	\$ 13,724.60
2	MUROS	\$ 17,315.90
3	CANCELERIA, CARPINTERIA Y HERRERIA	\$ 143,958.50
4	INSTALACIONES ELECTRICAS	\$ 166,927.08
5	INSTALACIONES ESPECIALES VOZ - DATOS	\$ 78,813.48
6	AIRE ACONDICIONADO	\$ 614,957.00
7	MOBILIARIO SANITARIO	\$ 52,866.90
8	RECUBRIMIENTOS Y ACABADOS	\$ 86,514.48
SUB-TOTAL		\$ 1,175,077.93
IVA 16%		\$ 188,012.47
TOTAL		\$ 1,363,090.40

**TIEMPO DE EJECUCION APROXIMADO DE 30 DIAS NATURALES*
**PRECIOS ESTIMADOS, MISMOS QUE VARIAN SEGÚN EL PROVEEDOR.*



PODER JUDICIAL DEL ESTADO DE BAJA CALIFORNIA

CONSEJO DE LA JUDICATURA DEL ESTADO

OFICIALIA MAYOR

DEPARTAMENTO DE SERVICIOS GENERALES

PRESUPUESTO BASE



PODER JUDICIAL
DE BAJA CALIFORNIA

OBRA: ADECUACIÓN DE UN JUZGADO HIPOTECARIO EN TERCER PISO (SEGUNDO NIVEL), EN EDIFICIO DE JUZGADOS PENALES, MEXICALI, B. C.

Clave	Descripcion	U	Cantidad	Precio U.	Importe
1	TRABAJOS PRELIMINARES				
1.01	DESMONTAJE Y RETIRO DE LUMINARIAS SUSPENDIDAS EN PLAFON REGISTRABLE DE 2'x2', CON RECUPERACION. INCLUYE: DESCONEXION ELECTRICA, EQUIPO, HERRAMIENTA, MANO DE OBRA, CARGA Y ACARREO AL SITIO INDICADO POR SUPERVISION NO MAYOR A 4 KM DEL SITIO DE LA OBRA, RESGUARDO EN ALMACEN.	PZA	4.00	\$ 325.60	\$ 1,302.40
1.02	DESMONTAJE Y RETIRO DE LUMINARIAS SUSPENDIDAS Y/O SOBREPUESTAS EN PLAFON RIGIDO DE 2'x4', 1'x4', SIN RECUPERACION. INCLUYE: DESCONEXION ELECTRICA, EQUIPO, HERRAMIENTA, MANO DE OBRA, CARGA Y ACARREO FUERA DE LA SITIO RESPONSABILIDAD DEL CONTRATISTA.	PZA	8.00	\$ 475.00	\$ 3,800.00
1.03	DEMOLICION DE AZULEJO EN MUROS, CON EL CUIDADO DE NO DAÑAR EL MURO. INCLUYE: ACARREOS HORIZONTALES DE 50.00 M. Y VERTICALES DE 9.00 M. HASTA LUGAR DE ACOPIO DENTRO DE LA OBRA, CARGA Y ACARREO FUERA DE LA OBRA (EN PICK UP DEBIDO A QUE POR ESPACIO LIMITADO NO ENTRA UN CAMION VOLTEO) CON TIRO RESPONSABILIDAD DEL CONTRATISTA.	M2	32.25	\$ 125.60	\$ 4,050.60
1.04	DEMOLICION DE LOSETA EN PISOS, CON EL CUIDADO DE NO DAÑAR EL PISO, RETIRO DE ENTORTADO Y HASTA TRES CAPAS DE LOSETA. INCLUYE: ACARREOS HORIZONTALES DE 50.00 M. Y VERTICALES DE 9.00 M. HASTA LUGAR DE ACOPIO DENTRO DE LA OBRA, CARGA Y ACARREO FUERA DE LA OBRA (EN PICK UP DEBIDO A QUE POR ESPACIO LIMITADO NO ENTRA UN CAMION VOLTEO) CON TIRO RESPONSABILIDAD DEL CONTRATISTA.	M2	11.00	\$ 125.60	\$ 1,381.60
1.05	DESMONTAJE DE EXTRACTOR EN SANITARIOS DE EMPLEADOS Y JUECES. INCLUYE: DESCONEXION ELECTRICA, ENTREGARLOS A LA SUPERVISION DEL PJBC, LIMPIEZA, MANO DE OBRA, HERRAMIENTA Y EQUIPO	PZA	7.00	\$ 275.00	\$ 1,925.00
1.06	DEMOLICION DE PLAFON RIGIDO A BASE DE CARTON DE YESO Y ESTRUCTURA METALICA, ASI COMO FALDONES DE TABLAROCA. INCLUYE: CARGA Y ACARREO DE ESCOMBRO DENTRO DE LA OBRA HASTA 50 M, LIMPIEZA, MANO DE OBRA, HERRAMIENTA Y EQUIPO. EN LOS SANITARIOS	M2	11.00	\$ 115.00	\$ 1,265.00
	SUBTOTAL TRABAJOS PRELIMINARES				\$ 13,724.60
2	MUROS				
2.01	MURO DE TABLAROCA DE 12 CM. DE ESPESOR, CON SUSPENSION A BASE DE CANAL Y POSTE DE LAMINA GALVANIZADA DE 3-5/8" CAL. 25, POSTE CAL. 25 A CADA 40 CMS., CARTON DE YESO DE 1/2" DE ESPESOR AMBAS CARAS, FIJACION EN EL PISO CON CLAVO LIQUIDO USO RUDO PARA NO DAÑAR LOSETA, AISLANTE DE FIBRA DE VIDRIO R-11 DE 3" DE ESPESOR. INCLUYE: BARROTE DE MADERA DE PINO DE 2"X4" EN VANOS DE PUERTAS Y VENTANAS, REFUERZO CON TIRANTES DE POSTE DE LAMINA GALVANIZADA DE 3-5/8" CAL. 25 A LOSA DE ENTREPISO, ESQUINEROS METALICOS, CHILILLOS, MATERIAL DE FIJACION, RESANE EN JUNTAS CON PERFATAPE Y READY MIX, SUPERFICIE LISTA PARA RECIBIR PINTURA, SUMINISTRO DE MATERIALES, ACARREOS A CUALQUIER NIVEL, LIMPIEZA, PLOMEO, EQUIPO, ANDAMIOS, HERRAMIENTA, MANO DE OBRA, ASI COMO LO NECESARIO PARA SU EJECUCION.	M2	22.10	\$ 425.60	\$ 9,405.76



PODER JUDICIAL DEL ESTADO DE BAJA CALIFORNIA

CONSEJO DE LA JUDICATURA DEL ESTADO

OFICIALIA MAYOR

DEPARTAMENTO DE SERVICIOS GENERALES

PRESUPUESTO BASE



PODER JUDICIAL
DE BAJA CALIFORNIA

OBRA: ADECUACIÓN DE UN JUZGADO HIPOTECARIO EN TERCER PISO (SEGUNDO NIVEL), EN EDIFICIO DE JUZGADOS PENALES, MEXICALI, B. C.

Clave	Descripción	U	Cantidad	Precio U.	Importe
2.02	MURO DE TABLAROCA DE 10.5 CM. DE ESPESOR, CON SUSPENSION A BASE DE CANAL Y POSTE DE LAMINA GALVANIZADA DE 3-5/8" CAL. 20, POSTE CAL. 20 A CADA 40 CMS., CARTON DE YESO DE 1/2" EN UNA CARA, AISLANTE CON FIBRA DE VIDRIO R-11. INCLUYE: REFUERZO CON TIRANTES DE POSTE DE LAMINA GALVANIZADA DE 3-5/8" CAL. 25 A LOSA DE ENTREPISO, ESQUINEROS METALICOS, CHILLOS, MATERIAL DE FIJACION, RESANE EN JUNTAS CON PERFATAPE Y READY MIX EN UNA CARA, SUPERFICIE LISTA PARA RECIBIR PINTURA, SUMINISTRO DE MATERIALES, ACARREOS A CUALQUIER NIVEL, LIMPIEZA, PLOMEO, EQUIPO, ANDAMIOS, HERRAMIENTA, MANO DE OBRA, ASI COMO LO NECESARIO PARA SU EJECUCION.	M2	21.06	\$ 375.60	\$ 7,910.14
SUBTOTAL MUROS					\$ 17,315.90
3	CANCELERIA Y CARPINTERIA				
3.01	SUMINISTRO Y COLOCACION DE PUERTA SENCILLA A BASE DE CANCELERIA DE 1-1/2" X 5" DE ALUMINIO ANODIZADO COLOR NATURAL DE 0.91M (36") X 2.13M (84") CON VIDRIO CLARO DE 1/4" CON FILMINA ACABADO ESMERILADO SEGUN DISEÑO, CERRADURA MARCA ADAMS RITE MODELO 4150 LATCH LOCK, JALADERA MARCA ARCADIA, MODELO ARCADIA RADIUS PUSH/PULL DE 1"Ø COLOR ALUMINIO NATURAL, BISAGRA TUBULAR DE 4½"X4½" MARCA ARCADIA (3 PIEZAS), TOPE DE PISO PARA PUERTA MARCA DOORLOCK MODELO 1131, FIJADOR DE PUERTA MODELO 271-D MARCA HAGER. INCLUYE: MATERIAL, MANO DE OBRA, HERRAMIENTA, EQUIPO Y TODO LO NECESARIO PARA SU CORRECTA INSTALACION, SEGUN INDICACIONES DE PROYECTO.	PZA	1.00	\$ 13,589.60	\$ 13,589.60
3.02	SUMINISTRO, FABRICACION E INSTALACION DE MESA DE TRABAJO DE 0.60 M DE ANCHO EN EL ARCHIVO, EN MADERA CON CUBIERTA A BASE DE TRIPLAY DE 1/2" DE ESPESOR Y FORMICA MARCA PIONITE DE 1/8" DE ESPESOR COLOR NEGRO, BASTIDOR DE APOYO A BASE DE MADERA DE 2"X2", ACABADO COLOR CHOCOLATE MAS SELLADOR Y POLIURETANO TRANSPARENTE SEMI-GLOSS. INCLUYE: CAJONERAS Y PORTA CPU EN PARTE INFERIOR SEGUN DISEÑO, ZOCLO DE 10 CM ACABADO CON CHAPA DE ALUMINIO ANODIZADO NATURAL, HERRAJES USO RUDO, JALADERAS, EQUIPO, HERRAMIENTA, MANO DE OBRA, TRASLADOS Y ACARREOS Y ACUALQUIER NIVEL. (CUATRO CAJONERAS Y 5 PORTA CPU VER PLANO A-06D).	ML	3.00	\$ 3,456.30	\$ 10,368.90
	SUMINISTRO Y COLOCACION DE MUEBLES TIPO ESCRITORIO EN PRIVADOS DE MADERA HECHOS EN OBRA. INCLUYE: MATERIALES, HERRAJES, EQUIPO, HERRAMIENTA Y MANO DE OBRA.	LOTE	1.00	\$ 120,000.00	\$ 120,000.00
SUBTOTAL CANCELERIA Y CARPINTERIA					\$ 143,958.50
4	INSTALACIONES ELECTRICAS				
4.01	SALIDA PARA CONTACTO MONOFASICO DUPLEX POLARIZADO, INSTALADO EN MURO DE 15 A, 120V, CON TIERRA FISICA INTEGRADA, A BASE DE TUBERIA STEEL PARED DELGADA (EMT) GALVANIZADO DE 1/2" DE DIAMETRO, CABLE DE COBRE CON AISLAMIENTO TIPO THW/LS, 75/90°C., 600 V. DE ACUERDO A ESPECIFICACIONES DE PROYECTO. INCLUYE: CAJA METALICA DE 2"X4", CONTACTO DOBLE, TAPA DE PLASTICO DECORATIVA COLOR MARFIL LINEA DECORA MARCA LEVITON, CONEXIONES, ACCESORIOS, SUMINISTRO DE MATERIAL, MANO DE OBRA, HERRAMIENTA Y EQUIPO.	SAL	9.00	\$ 875.00	\$ 7,875.00



PODER JUDICIAL DEL ESTADO DE BAJA CALIFORNIA

CONSEJO DE LA JUDICATURA DEL ESTADO

OFICIALIA MAYOR

DEPARTAMENTO DE SERVICIOS GENERALES

PRESUPUESTO BASE



PODER JUDICIAL
DE BAJA CALIFORNIA

OBRA: ADECUACIÓN DE UN JUZGADO HIPOTECARIO EN TERCER PISO (SEGUNDO NIVEL), EN EDIFICIO DE JUZGADOS PENALES, MEXICALI, B. C.

Clave	Descripción	U	Cantidad	Precio U.	Importe
4.02	SALIDA PARA CONTACTO MONOFASICO DUPLEX POLARIZADO, INSTALADO EN MURO DE 15 A, 120V, CON TIERRA FISICA INTEGRADA Y TIERRA AISLADA, A BASE DE TUBERIA STEEL PARED DELGADA (EMT) GALVANIZADO DE 1/2" DE DIAMETRO, CABLE DE COBRE CON AISLAMIENTO TIPO THW/LS, 75/90°C., 600 V. DE ACUERDO A ESPECIFICACIONES DE PROYECTO. INCLUYE: CAJA METALICA DE 2"X4", CONTACTO COLOR NARANJA MARCA LEVITON COLOR NARANJA LINEA DECORA, TAPA DE PLASTICO DECORATIVA COLOR NARANJA, CONEXIONES, ACCESORIOS, SUMINISTRO DE MATERIAL, MANO DE OBRA, HERRAMIENTA Y EQUIPO. LOS CONTACTOS QUE QUEDEN EN PISO SE DEBERAN COLOCAR SOBRE EL NIVEL DEL PISO TERMINADO EN CAJA REGISTRO A PRUEBA DE AGUA PARA MEJOR FUNCIONAMIENTO.	SAL	9.00	\$ 915.60	\$ 8,240.40
4.03	SALIDA PARA APAGADOR SENCILLO EN CAJA METALICA 2"X4", TUBERIA METALICA DE 1/2", CABLEADO THW-LS, 90° C. 277 V. DE ACUERDO AL PROYECTO, INCLUYE: APAGADOR SENCILLO (ACCESORIO) 15 AMPS., TIPO DECORA, OPERACIÓN SILENCIOSA, CONECCIONES, SOPORTERIA, EQUIPO, HERRAMIENTA, MANO DE OBRA Y TODO LO NECESARIO PARA SU INSTALACION.	SAL	1.00	\$ 785.60	\$ 785.60
4.04	SALIDA PARA APAGADOR DOBLE EN CAJA METALICA 2"X4", TUBERIA METALICA DE 1/2", CABLEADO THW-LS, 90° C. 277 V. DE ACUERDO AL PROYECTO, INCLUYE: APAGADOR DOBLE (ACCESORIO) 15 AMPS., TIPO DECORA, OPERACIÓN SILENCIOSA, CONECCIONES, SOPORTERIA, EQUIPO, HERRAMIENTA, MANO DE OBRA Y TODO LO NECESARIO PARA SU INSTALACION.	SAL	2.00	\$ 815.60	\$ 1,631.20
4.05	SALIDA DE CENTRO AISLADA EN LOSA Y/O MURO EN CAJA DE LAMINA CUADRADA Y/O OCTAGONAL DE 4"X1-1/2" CON TUBO CONDUIT PARED DELGADA (EMT) GALVANIZADO DE 1/2", CABLEADO THW-LS. 90°C. 600 V. SEGUN PROYECTO. INCLUYE: TODOS LOS SUMINISTROS, CABLES SEGUN ESPECIFICACION DE PLANO, REGISTROS ELECTRICOS, SOPORTERIA, COLGANTES Y TODOS LOS ACCESORIOS NECESARIOS PARA SU FUNCIONAMIENTO, EQUIPO, HERRAMIENTA Y MANO DE OBRA.(VER PLANO DE INSTALACIONES) SE INCLUYEN TODAS LAS LUMINARIAS Y EL EXTRACTOR.	SAL	5.00	\$ 785.60	\$ 3,928.00
4.06	SUMINISTRO E INSTALACION DE SPOT LED, DE 12W, MODELO YDLED-01/12W BAIKIKI 30 S, MARCA. TECNOLITE, INCLUYE: PERFORACION DE PLAFON RIGIDO ACCESORIOS DE FIJACION, SOPORTERIA, PRUEBAS, ACARREOS, MATERIAL, MANO DE OBRA, HERRAMIENTA Y EQUIPO.	PZA	5.00	\$ 1,275.00	\$ 6,375.00
4.07	SUMINISTRO E INSTALACION DE LUMINARIA FLOURESCENTE PARA EMPOTRAR EN PLAFOND RETICULAR DE 2'X2' 2-32 WATTS, CON DIFUSOR PARABOLICO, BALASTRA ELECTRONICA, <10% THD, 120-277 VOLTS, FOCOS T8 DE 4100 K, 55 V.A., MARCA LITHONIA, BALASTRA ELECTRONICA. INCLUYE: CONEXION ELECTRICA, SOPORTERIA, ACCESORIOS DE FIJACION, FOCOS, PRUEBAS, ACARREOS, SUMINISTRO Y ELEVACION DE MATERIAL AL SEGUNDO NIVEL, MANO DE OBRA, HERRAMIENTA Y EQUIPO.	PZA	12.00	\$ 2,256.00	\$ 27,072.00
4.08	SUMINISTRO E INSTALACION DE LUMINARIA FLOURESCENTE PARA EMPOTRAR EN PLAFOND RETICULAR DE 2'X2' 2-32 WATTS, CON DIFUSOR PARABOLICO, BALASTRA ELECTRONICA, <10% THD, 120-277 VOLTS, FOCOS T8 DE 4100 K, 55 V.A., MARCA LITHONIA, BALASTRA ELECTRONICA, CON BATERIA PARA OPERACION DE EMERGENCIA. INCLUYE: CONEXION ELECTRICA, SOPORTERIA, ACCESORIOS DE FIJACION, FOCOS, PRUEBAS, ACARREOS, SUMINISTRO Y ELEVACION DE MATERIAL AL SEGUNDO NIVEL, MANO DE OBRA, HERRAMIENTA Y EQUIPO.	PZA	3.00	\$ 3,356.00	\$ 10,068.00
4.09	LAMPARA CON LETRERO CON INDICADOR DE "SALIDA" CON BATERIA DE EMERGENCIA AUTOCONTENIDA DE OPERACION AUTOMATICA, CON LAMPARA TIPO LED, 277 VOLTS, MONTAJE UNIVERSAL, 40 V.A., MARCA LITHONIA, CATALOGO LHQM P W 3 R 120/277. INCLUYE: ACCESORIOS DE FIJACION, SOPORTERIA, PRUEBAS, ACARREOS, MATERIAL, MANO DE OBRA, HERRAMIENTA Y EQUIPO.	PZA	2.00	\$ 2,456.00	\$ 4,912.00



PODER JUDICIAL DEL ESTADO DE BAJA CALIFORNIA

CONSEJO DE LA JUDICATURA DEL ESTADO

OFICIALIA MAYOR

DEPARTAMENTO DE SERVICIOS GENERALES

PRESUPUESTO BASE



PODER JUDICIAL
DE BAJA CALIFORNIA

OBRA: ADECUACIÓN DE UN JUZGADO HIPOTECARIO EN TERCER PISO (SEGUNDO NIVEL), EN EDIFICIO DE JUZGADOS PENALES, MEXICALI, B. C.

Clave	Descripción	U	Cantidad	Precio U.	Importe
4.10	REHABILITACION DE LUMINARIA FLUORESCENTE DE 2'X2' CON DIFUSOR PARABOLICO DE 9 CELDAS, CONSISTENTE EN REEMPLAZO DE BALASTRO Y FOCOS TIPO U DE 32 W T-8. INCLUYE: PRUEBAS, SUMINISTRO DE MATERIALES TALES COMO BALASTRO Y 2 FOCOS DE 32W/U/T8 MARCA PHILLIPS, SOPORTERIA, EQUIPO, HERRAMIENTA Y MANO DE OBRA.	PZA	15.00	\$ 1,256.00	\$ 18,840.00
4.11	REHABILITACION DE LUMINARIA FLUORESCENTE DE 2'X2' CON DIFUSOR PARABOLICO DE 9 CELDAS, CONSISTENTE EN REEMPLAZO UNICAMENTE DE FOCOS TIPO U DE 32 W T-8. INCLUYE: PRUEBAS, SUMINISTRO 2 FOCOS DE 32W/U/T8 MARCA PHILLIPS, SOPORTERIA, EQUIPO, HERRAMIENTA Y MANO DE OBRA.	PZA	12.00	\$ 456.00	\$ 5,472.00
4.12	SUMINISTRO Y COLOCACION DE EXTRACTOR PARA TECHO DE 150 CFM. INCLUYE: TODOS LOS SUMINISTROS, DUCTERIA, REJILLA EN EXTERIOR, EQUIPO, CONEXIÓN ELECTRICA, PRUEBAS, MANO DE OBRA.	PZA	3.00	\$ 3,265.00	\$ 9,795.00
4.13	ALIMENTADOR PARA ALUMBRADO Y CONTACTOS A BASE DE TUBO CONDUIT GALVANIZADO PARED DELGADA DE 1/2" DE Ø CON CABLE DE COBRE THW-LS, 90°C. , 600 V. INCLUYE: CABLE 3-12 FASES/NEUTRO, 1-12 TIERRA SEGURIDAD, COLOCACION DE TUBERIA, CABLEADO, ACCESORIOS, REGISTROS, SOPORTERIA, SUMINISTRO DE MATERIAL , EQUIPO, HERRAMIENTA, MANO DE OBRA Y TODO LO NECESARIO PARA SU INSTALACION.	ML	38.00	\$ 185.60	\$ 7,052.80
4.14	ALIMENTADOR PARA ALUMBRADO Y CONTACTOS A BASE DE TUBO CONDUIT GALVANIZADO PARED DELGADA DE 3/4" DE Ø CON CABLE DE COBRE THW-LS, 90°C. , 600 V. INCLUYE: CABLE 6-12 FASES/NEUTRO, 1-12 TIERRA SEGURIDAD, COLOCACION DE TUBERIA, CABLEADO, ACCESORIOS, REGISTROS, SOPORTERIA, SUMINISTRO DE MATERIAL , EQUIPO, HERRAMIENTA, MANO DE OBRA Y TODO LO NECESARIO PARA SU INSTALACION.	ML	24.00	\$ 185.60	\$ 4,454.40
4.15	ALIMENTADOR PARA CENTRO DE CARGA CONTACTOS REGULADOS A BASE DE TUBO CONDUIT GALVANIZADO PARED DELGADA DE 1 1/4" DE Ø CON CABLE DE COBRE THW-LS, 90°C. , 600 V. INCLUYE: CABLE 3-2 FASES,1-2 NEUTRO, 1-8 TIERRA SEGURIDAD, COLOCACION DE TUBERIA, CABLEADO, ACCESORIOS, REGISTROS, SOPORTERIA, SUMINISTRO DE MATERIAL , EQUIPO, HERRAMIENTA, MANO DE OBRA Y TODO LO NECESARIO PARA SU INSTALACION.	ML	12.00	\$ 505.89	\$ 6,070.68
4.16	SUMINISTRO Y COLOCACION DE CENTRO DE CARGA 3F, 4H PARA EL SISTEMA DE CONTACTOS REGULADOS CON EL NEUTRO REFORZADO DE 12 CIRCUITOS MARCA GENERAL ELECTRIC. INCLUYE: ACCESORIOS DE FIJACION, IDENTIFICACION DE CIRCUITOS, ROTULADO, EQUIPO, HERRAMIENTA Y MANO DE OBRA.	PZA	2.00	\$ 5,896.00	\$ 11,792.00
4.17	SUMINISTRO Y COLOCACION DE REGULADOR DE VOLTAJE MARCA INDUSTRIAL DE 6 KVA TRIFASICO. INCLUYE: ACCESORIOS DE FIJACION, CONEXIÓN ELECTRICA, PRUEBAS, GARANTIA POR ESCRITO DE 10 AÑOS.	PZA	1.00	\$ 32,563.00	\$ 32,563.00
SUBTOTAL INST. ELECTRICAS					\$ 166,927.08
5	INSTALACIONES ESPECIALES VOZ - DATOS				
5.01	SALIDA PARA VOZ Y DATOS EN MURO EN REGISTRO METALICO DE 2"x4", ALTURA INDICADA EN PROYECTO, A BASE DE TUBERIA STEEL PARED DELGADA RIGIDA Y/O FLEXIBLE (EMT) GALVANIZADO DE 3/4". INCLUYE: SUMINISTRO DE MATERIAL, GUIA CON ALAMBRE GALVANIZADO CAL. 16 O IXTLE (CORDON), SOPORTERIA, ACCESORIOS DE FIJACION, CONECCIONES, MONITORES, TAPA CIEGA, EQUIPO, HERRAMIENTA Y MANO DE OBRA. A REMATAR A ESCALERILLA DE VOZ Y DATOS.	SAL	10.00	\$ 785.60	\$ 7,856.00



PODER JUDICIAL DEL ESTADO DE BAJA CALIFORNIA

CONSEJO DE LA JUDICATURA DEL ESTADO

OFICIALIA MAYOR

DEPARTAMENTO DE SERVICIOS GENERALES

PRESUPUESTO BASE



PODER JUDICIAL
DE BAJA CALIFORNIA

OBRA: ADECUACIÓN DE UN JUZGADO HIPOTECARIO EN TERCER PISO (SEGUNDO NIVEL), EN EDIFICIO DE JUZGADOS PENALES, MEXICALI, B. C.

Clave	Descripción	U	Cantidad	Precio U.	Importe
5.02	SUMINISTRO E INSTALACION DE CHAROLA TIPO CABLOFIL ZINCADO ELECTROLITICO DE 6" DE ANCHO Y 2" DE ALTO, CAT. CF 150/100. INCLUYE: ACCESORIOS, SOPORTERIA SEGÚN ESPECIFICACIONES DEL FABRICANTE, ACCESORIOS, CONECTORES, MATERIAL DE FIJACION, RECORTES, DESPERDICIOS, EQUIPO, HERRAMIENTA, MANO DE OBRA, ASI COMO TODO LO NECESARIO PARA SU INSTALACION. INCLUYE RETIRO DE PLAFON Y REINSTALACION DEL MISMO. INCLUYE: CARGA Y ACARREO DE ESCOMBRO DENTRO DE LA OBRA HASTA 50 M CARGA Y RETIRO DE ESCOMBRO EN CAMION FUERA DE LA OBRA (SITIO RESPONSABILIDAD DEL CONTRATISTA), LIMPIEZA, MANO DE OBRA, HERRAMIENTA Y EQUIPO	ML	45.75	\$ 625.30	\$ 28,607.48
5.03	SUMINISTRO Y COLOCACION DE CABLEADO ESTRUCTURADO CABLE CAT-6 UTP, PONCHADO, DESDE RACK PRINCIPAL EN SITE HASTA EL NODO INDICADO SEGÚN PROYECTO. INCLUYE: ETIQUETADO, PRUEBAS, EQUIPO, HERRAMIENTA Y MANO DE OBRA. MEMORIA DESCRIPTIVA POR EMPRESA CERTIFICADA PREVIA AUTORIZACION DE LA SUPERVISION.	SAL	11.00	\$ 3,850.00	\$ 42,350.00
SUBTOTAL INST. ESPECIALES VOZ - DATOS					\$ 78,813.48
6	AIRE ACONDICIONADO				
6.01	DESMANTELAMIENTO DE UNIDAD MANEJADORA DE AIRE ACONDICIONADO LOCALIZADA EN SEGUNDO Y PRIMER NIVEL SIN RECUPERACION, ENTREGANDO AL PJBC LAS PARTES QUE SE PUDIERAN REUTILIZAR COMO LO SON MOTORES, CONTROLES, SERPENTINES, ENTRE OTROS. INCLUYE: PURGA(VACIADO) DE TUBERIAS DE SUCCION Y RETORNO DEL GAS POR PERSONAL CALIFICADO, CARGA Y ACARREO DE ESCOMBRO Y PRODUCTO DEL DESMANTELAMIENTO DENTRO DE LA OBRA HASTA 50 M CARGA Y RETIRO DE ESCOMBRO EN CAMION FUERA DE LA OBRA (SITIO RESPONSABILIDAD DEL CONTRATISTA), LIMPIEZA, MANO DE OBRA, HERRAMIENTA Y EQUIPO.	PZA	2.00	\$ 5,789.00	\$ 11,578.00
6.02	DESMANTELAMIENTO Y DESMONTAJE DE UNIDAD CONDENSADORA DE AIRE ACONDICIONADO LOCALIZADA EN AZOTA DEL EDIFICIO SIN RECUPERACION, ENTREGANDO AL PJBC LAS PARTES QUE SE PUDIERAN REUTILIZAR COMO LO SON MOTORES, CONTROLES, SERPENTINES, ENTRE OTROS. INCLUYE: PURGA(VACIADO) DE TUBERIAS DE SUCCION Y RETORNO DEL GAS POR PERSONAL CALIFICADO, EQUIPO DE ELEVACION GRUA, CARGA Y ACARREO DE ESCOMBRO Y PRODUCTO DEL DESMANTELAMIENTO DENTRO DE LA OBRA HASTA 50 M CARGA Y RETIRO DE ESCOMBRO EN CAMION FUERA DE LA OBRA (SITIO RESPONSABILIDAD DEL CONTRATISTA), LIMPIEZA, MANO DE OBRA, HERRAMIENTA Y EQUIPO.	PZA	2.00	\$ 5,790.00	\$ 11,580.00



PODER JUDICIAL DEL ESTADO DE BAJA CALIFORNIA

CONSEJO DE LA JUDICATURA DEL ESTADO

OFICIALIA MAYOR

DEPARTAMENTO DE SERVICIOS GENERALES

PRESUPUESTO BASE



PODER JUDICIAL
DE BAJA CALIFORNIA

OBRA: ADECUACIÓN DE UN JUZGADO HIPOTECARIO EN TERCER PISO (SEGUNDO NIVEL), EN EDIFICIO DE JUZGADOS PENALES, MEXICALI, B. C.

Clave	Descripción	U	Cantidad	Precio U.	Importe
6.03	SUMINISTRO Y COLOCACION DE SISTEMA DE AIRE ACONDICIONADO TIPO REMOTO CONDENSADOR TRANE 15 TON SOLO FRIO 11.0 EER R-410A 230/3/60 MOD TTA180E300AA UNIDAD CONDENSADORA MARCA TRANE CON CAPACIDAD DE 15 TONELADAS DE REFRIGERACIÓN, PARA OPERAR A 230 VOLTS 3 FASE 60 HERTZ, SOLO FRIO, EFICIENCIA 11.0 EER, DESCARGA DE AIRE VERTICAL, REFRIGERANTE R-410A, CONDENSADOR TUBO DE COBRE ALETAS DE ALUMINIO, 2 CIRCUITOS, COMPRESOR SCROLL, SIN CARGA DE REFRIGERANTE, MODELO TTA180E300AA, MANEJADORA TRANE 15 TON SF/HP 11.0 EER R-410 230-460/3/60 MOD TWE180E300A UNIDAD MANEJADORA DIVIDIDO MARCA TRANE DE 15 TONELADAS DE REFRIGERACIÓN PARA OPERAR A 230-460 VOLTS 3 FASE 60 HERTZ, SOLO FRIO/HEATPUMP, ALTA EFICIENCIA 11.0 EER, REFRIGERANTE ECOLOGICO R-410A, 2 CIRCUITO, MODELO TWE180E300A . INCLUYE: BASE METÁLICA PARA CONDENSADORA Y MANEJADORA, EQUIPO MECANICO DE ELEVACION PARA COLOCAR CONDENSADORA EN LA AZOTEA DEL EDIFICIO Y MANEJADORA EN SEGUNDO PISO (PRIMER NIVEL), TUBERIA DE SUCCION Y REFRIGERANTE SEGUN INDICACIONES DEL PROVEEDOR DESDE MANEJADORA HASTA CONDENSADORA, APROVECHANDO TRAYECTORIA DE EQUIPO ANTERIOR, TUBERIAS PARA DRENAJE DE CONDENSADOS, DUCTOS DE ENTRONQUE, ALIMENTACIÓN ELÉCTRICA A UN METRO DE LA UNIDAD Y MATERIALES NECESARIOS PARA SU CORRECTA INSTALACIÓN, EQUIPO, HERRAMIENTA, PRUEBAS, SUMINISTRO DE GAS, PUESTA EN MARCHA, ASESORIA AL PERSONAL RESPONSABLE DEL MANTENIMIENTO DE LA OPERACION, GARANTIA POR ESCRITO DEL PROVEEDOR MINIMO 5 AÑOS EN COMPRESOR. ESTE CONCEPTO INCLUYE LA UNIDAD CONDENSADORA Y LA MANEJADORA SEGUN PROYECTO.	PZA	1.00	\$ 312,635.00	\$ 312,635.00
6.04	SUMINISTRO Y COLOCACION PAQUETE TRANE 15 TON SOLO FRIO 11 EER R-410 230/3/60 MOD EAC180A3E0A0000 UNIDAD DE AIRE ACONDICIONADO TIPO PAQUETE MARCA TRANE DE 15 TONELADAS DE REFRIGERACIÓN PARA OPERAR A 230 VOLTS 3 FASE 60 HERTZ, SOLO FRIO, ALTA EFICIENCIA 11.0 EER, DESCARGA DE AIRE VERTICAL CONVERTIBLE A HORIZONTAL FABRICANDO TAPADERAS EN CAMPO, REFRIGERANTE ECOLÓGICO R-410A, CONDENSADOR MICROCHANNEL, 2 CIRCUITOS MODELO EAC180A3E0A0000 INCLUYE: BASE METÁLICA, EQUIPO MECANICO DE ELEVACION PARA COLOCAR LA UNIDAD EN LA AZOTEA DEL EDIFICIO, DUCTOS DE ENTRONQUE DESDE EL EQUIPO HASTA RED PRINCIPAL DE DUCTOS, TUBERIAS PARA DRENAJE DE CONDENSADOS, ALIMENTACIÓN ELÉCTRICA A UN METRO DE LA UNIDAD Y MATERIALES NECESARIOS PARA SU CORRECTA INSTALACIÓN, EQUIPO, HERRAMIENTA, PRUEBAS, SUMINISTRO DE GAS, PUESTA EN MARCHA, ASESORIA AL PERSONAL RESPONSABLE DEL MANTENIMIENTO DE LA OPERACION, GARANTIA POR ESCRITO DEL PROVEEDOR MINIMO 5 AÑOS EN COMPRESOR. ESTE CONCEPTO INCLUYE LA UNIDAD CONDENSADORA Y LA MANEJADORA SEGUN PROYECTO	PZA	1.00	\$ 265,986.00	\$ 265,986.00
6.05	SUMINISTRO Y COLOCACION DE TERMOSTATO DIGITAL MARCA HONEYWEL DE DOS PASOS REFRIGERACION, DOS PASOS CALEFACCION, PROGRAMABLE. INCLUYE: ACCESORIOS DE FIJACION, CAJA DE PROTECCION CON LLAVE, ASESORIA AL PERSONAL RESPONSABLE DEL MANTENIMIENTO DE LA OPERACION, EQUIPO, HERRAMIENTA Y MANO DE OBRA.	PZA	2.00	\$ 6,589.00	\$ 13,178.00
	SUBTOTAL AIRE ACONDICIONADO				\$ 614,957.00
7	MOBILIARIO SANITARIO				
7.01	DESMONTAJE Y REINSTALACION DE INODORO DE TANQUE, PARA REEMPLAZAR LOSETA. INCLUYE: ASIENDO DE PLASTICO DURO NUEVO, PIJAS NUEVAS, ACCESORIOS DE FIJACION, BRIDA FLEXIBLE, ANILLO CERA, LIMPIEZA, PRUEBAS, SELLADOR EN BASE CONTRA LOSETA CON SILICON BLANCO, EQUIPO, HERRAMIENTA, PRUEBAS, MANO DE OBRA OBRA. INCLUYE RESGUARDO DE LA CONTRATISTA HASTA QUE SE REINSTALE.	PZA	3.00	\$ 5,789.00	\$ 17,367.00



PODER JUDICIAL DEL ESTADO DE BAJA CALIFORNIA

CONSEJO DE LA JUDICATURA DEL ESTADO

OFICIALIA MAYOR

DEPARTAMENTO DE SERVICIOS GENERALES

PRESUPUESTO BASE



PODER JUDICIAL
DE BAJA CALIFORNIA

OBRA: ADECUACIÓN DE UN JUZGADO HIPOTECARIO EN TERCER PISO (SEGUNDO NIVEL), EN EDIFICIO DE JUZGADOS PENALES, MEXICALI, B. C.

Clave	Descripción	U	Cantidad	Precio U.	Importe
7.02	DESMONTAJE SIN RECUPERACION DE LAVABO CON MUEBLE O TIPO PEDESTAL. INCLUYE: DESCONEXION HIDRO-SANITARIA, EQUIPO, HERRAMIENTA Y MANO DE OBRACARGA Y ACARREO DE ESCOMBRO DENTRO DE LA OBRA HASTA 50 M CARGA Y RETIRO DE ESCOMBRO EN CAMION FUERA DE LA OBRA (SITIO RESPONSABILIDAD DEL CONTRATISTA), LIMPIEZA.	PZA	3.00	\$ 1,254.00	\$ 3,762.00
7.03	DESMONTAJE SIN RECUPERACION DE MINGUITORIO CON FLUXOMETRO DE PALANCA. INCLUYE: DESCONEXION HIDRO-SANITARIA, EQUIPO, HERRAMIENTA Y MANO DE OBRACARGA Y ACARREO DE ESCOMBRO DENTRO DE LA OBRA HASTA 50 M CARGA Y RETIRO DE ESCOMBRO EN CAMION FUERA DE LA OBRA (SITIO RESPONSABILIDAD DEL CONTRATISTA), LIMPIEZA.	PZA	1.00	\$ 1,785.00	\$ 1,785.00
7.04	SUMINISTRO E INSTALACIÓN DE LAVABO PARA SOBRECUBIERTA CON REBOSADERO PARA SOBREPONER EN CUBIERTA, MARCA HELVEX, MODELO LV MARCUS COLOR BLANCO. INCLUYE: LLAVE DE TIPO PUSH AHORRADARA DE AGUA, MODELO EAF-250 CON EXTENSIÓN EAF-35-A; DESCARGA, TRAMPA, P.O. PLUG, CONEXION A DESCARGA, MANO DE OBRA; SELLADO, ANCLAJE, ACCESORIOS, PRUEBAS, EQUIPO, HERRAMIENTA Y MANO DE OBRA.	PZA	3.00	\$ 3,256.30	\$ 9,768.90
7.05	SUMINISTRO E INSTALACIÓN DE MINGUITORIO TIPO CASCADA MARCA HELVEX, MODELO FERRY® COLOR BLANCO, FLUXOMETRO MANIJA PARA MING. NIPLE RECTO ENTRADA SPUD 19MM MODELO 285-19 MARCA HELVEX. INCLUYE: TODOS LOS SUMINISTROS, EQUIPO, HERRAMIENTA, MANO DE OBRA, PRUEBAS Y SELLADO PERIMETRAL CON SILICON.	PZA	1.00	\$ 7,856.00	\$ 7,856.00
7.06	MESETA DE TABLAROCA DE 0.75X0.50 M, DE 0.85M DE ALTURA, REFORZANDO A BASE DE BASTIDOR DE STUD METALICO DE 3-5/8" CAL 20, FORRO CON DUROCK DE 1/2" DE ESPESOR, LISTA PARA RECIBIR AZULEJO, FORJADO DE HUECO PARA LAVABO DE SOBREPONER. INCLUYE: TODOS LOS SUMINISTROS, CHILILLOS, DESPERDICIOS, CORTES, EQUIPO, HERRAMIENTA Y MANO DE OBRA. BAÑO DE JUECES.	PZA	2.00	\$ 3,785.00	\$ 7,570.00
7.07	MESETA DE TABLAROCA DE 1.20X0.50 M, DE 0.85M DE ALTURA, REFORZANDO A BASE DE BASTIDOR DE STUD METALICO DE 3-5/8" CAL 20, FORRO CON DUROCK DE 1/2" DE ESPESOR, LISTA PARA RECIBIR AZULEJO, FORJADO DE HUECO PARA LAVABO DE SOBREPONER. INCLUYE: TODOS LOS SUMINISTROS, CHILILLOS, DESPERDICIOS, CORTES, EQUIPO, HERRAMIENTA Y MANO DE OBRA. BAÑO DE MUJERES.	PZA	1.00	\$ 4,758.00	\$ 4,758.00
SUBTOTAL MOBILIARIO SANITARIO					\$ 52,866.90
8	RECUBRIMIENTOS Y ACABADOS				
8.01	SUMINISTRO Y COLOCACION DE ZOCLO DE 8 CM A BASE DE RECORTES DE LOSETA SIMILAR A LA EXISTENTE, ASENTADO CON PEGAPORCELANATO EN MUROS, CON ARISTAS A 45 GRADOS EN ESQUINAS. INCLUYE: MATERIALES, EMBOQUILLADO, RECORTES, ACARREOS, ELEVACIONES, CORTES, DESPERDICIOS, HERRAMIENTA, EQUIPO, MANO DE OBRA, LIMPIEZA FINAL CON AGUA Y JABON DE ZOCLO.	ML	17.00	\$ 165.30	\$ 2,810.10
8.02	SUMINISTRO Y COLOCACION DE AZULEJO EN MUROS DE 25X40 CM MODELO CATANIA AVORIO SEMI-BRILLO, MARCA INTERCERAMIC O SU EQUIVALENTE EN CALIDAD Y ESPECIFICACIONES, ASENTADO CON CEMENTO MORTAR, CORTES A 45 EN ARISTAS. INCLUYE: TODOS LOS SUMINISTROS, BOQUILLA, ACARREOS HASTA EL SEGUNDO NIVEL, RECORTES, DESPERDICIOS, EMBOQUILLADO, LIMPIEZA, EQUIPO, HERRAMIENTA Y MANO DE OBRA.	M2	51.07	\$ 345.60	\$ 17,649.79
8.03	SUMINISTRO Y COLOCACION DE LOSETA EN PISOS DE SANITARIOS DE 40X40 CM MODELO CATANIA AVORIO SEMI BRILLO MARCA INTERCERAMIC, ASENTADO CON CEMENTO MORTAR, SOBREPISO DE HASTA 5 CMS DE ESPESOR ELABORADO CON MORTERO CEMENTO-ARENA. INCLUYE: TODOS LOS SUMINISTROS, RECORTES, DESPERDICIOS, ACARREOS HASTA EL SEGUNDO NIVEL, EMBOQUILLADO, LIMPIEZA, EQUIPO, HERRAMIENTA Y MANO DE OBRA.	M2	11.00	\$ 415.20	\$ 4,567.20



PODER JUDICIAL DEL ESTADO DE BAJA CALIFORNIA

CONSEJO DE LA JUDICATURA DEL ESTADO

OFICIALIA MAYOR

DEPARTAMENTO DE SERVICIOS GENERALES

PRESUPUESTO BASE



PODER JUDICIAL
DE BAJA CALIFORNIA

OBRA: ADECUACIÓN DE UN JUZGADO HIPOTECARIO EN TERCER PISO (SEGUNDO NIVEL), EN EDIFICIO DE JUZGADOS PENALES, MEXICALI, B. C.

Clave	Descripción	U	Cantidad	Precio U.	Importe
8.04	CENEFA EN MURO A UNA ALTURA DE 1.25M DEL NIVEL DE PISO TERMINADO DE 7.5 CM A BASE DE RECORTE DE MALLA METAL AQUIA 30.5X30.5 CM MARCA ALCOBE, ASENTADA CON CEMENTO MORTAR, RECORTES, DESPERDICIOS. INCLUYE: TODOS LOS SUMINISTROS, ACARREOS DEL MATERIAL HASTA EL SEGUNDO PISO PREPARACION DE LA SUPERFICIE, RECORTES, DESPERDICIOS, EMBOQUILLADO, EQUIPO, HERRAMIENTA Y MANO D OBRA	ML	20.98	\$ 425.60	\$ 8,929.09
8.05	RECUBRIMIENTOS DE AZULEJO DE CERAMICA EN MESETA DE TABLAROCA DE 0.75X0.50 M, DE 0.85M DE ALTURA, DE 25X40 CM MODELO CATANIA AVORIO SEMI-BRILLO, MARCA INTERCERAMIC O SU EQUIVALENTE EN CALIDAD Y ESPECIFICACIONES, ASENTADO CON CEMENTO MORTAR, CORTES A 45 EN ARISTAS. INCLUYE: TODOS LOS SUMINISTROS, BOQUILLA, EMBOQUILLADO, RECORTES, DESPERDICIOS, CORTES, EQUIPO, HERRAMIENTA, LIMPIEZA Y MANO DE OBRA. BAÑO DE HOMBRES EN SANITARIOS DE EMPLEADOS.	PZA	2.00	\$ 1,785.00	\$ 3,570.00
8.06	RECUBRIMIENTOS DE AZULEJO DE CERAMICA EN MESETA DE TABLAROCA DE 1.20X0.50 M, DE 0.85M DE ALTURA, DE 25X40 CM MODELO CATANIA AVORIO SEMI-BRILLO, MARCA INTERCERAMIC O SU EQUIVALENTE EN CALIDAD Y ESPECIFICACIONES, ASENTADO CON CEMENTO MORTAR, CORTES A 45 EN ARISTAS. INCLUYE: TODOS LOS SUMINISTROS, BOQUILLA, EMBOQUILLADO, RECORTES, DESPERDICIOS, CORTES, EQUIPO, HERRAMIENTA, LIMPIEZA Y MANO DE OBRA. BAÑO DE MUJERES EN SANITARIOS DE EMPLEADOS.	PZA	1.00	\$ 3,256.00	\$ 3,256.00
8.07	PLAFON RIGIDO A BASE DE BASTIDOR METALICO DE LAMINA GALVANIZADA CALIBRE 25, CANAL LISTON A CADA 61 CMS., Y CANALETA DE CARGA A CADA 91 CMS, CARTON DE YESO DE 1/2" DE ESPESOR, CALAFATEADO CON REDIMIX, CINTA ADHESIVA 2", FIJADO CON CHILILLO AUTORROSCABLE DE 1 1/4". INCLUYE: SUMINISTRO DE MATERIALES, CARGA Y ACARREO A CUALQUIER NIVEL, SOPORTERIA CON ALAMBRE GALVANIZADO CAL. 14, CHILILLOS, HERRAMIENTA, EQUIPO, MANO DE OBRA, SUPERFICIE LISTA PARA RECIBIR ACABADO FINAL. SE CONSIDERA TODA SUPERFICIE HORIZONTAL.	M2	11.00	\$ 456.00	\$ 5,016.00
8.08	PINTURA VINILICA MARCA PITTSBURGH LINEA EGGSHEL (CASCARA DE HUEVO) EN MUROS INTERIORES CON DOS APLICACIONES EN COLOR INDICADO POR SUPERVISION, HASTA 3.50 MTS., DE ALTURA. INCLUYE: PREPARACIÓN DE LA SUPERFICIE, APLICACION PREVIA DE SELLADOR MARCA PITTSBURGH PARA INTERIORES, MANO DE OBRA, EQUIPO, HERRAMIENTA, ANDAMIOS, SUMINISTRO DE MATERIALES, ACARREOS, DESPERDICIOS Y MANIOBRAS A CUALQUIER ALTURA.	M2	460.20	\$ 81.50	\$ 37,506.30
8.09	PINTURA VINILICA MARCA PITTSBURGH EN PLAFONES A DOS APLICACIONES EN COLOR INDICADO POR SUPERVISION, ACABADO MATE. INCLUYE: PREPARACIÓN DE LA SUPERFICIE, APLICACION PREVIA DE SELLADOR MARCA PITTSBURGH, MANO DE OBRA, EQUIPO, HERRAMIENTA, ANDAMIOS, SUMINISTRO DE MATERIALES, ACARREOS, DESPERDICIOS Y MANIOBRAS A CUALQUIER ALTURA.	M2	37.50	\$ 85.60	\$ 3,210.00
	SUBTOTAL RECUBRIMIENTOS Y ACABADOS				\$ 86,514.48
				SUB-TOTAL	\$ 1,175,077.93
				IVA 16%	\$ 188,012.47
				TOTAL	\$ 1,363,090.40

Poder Judicial del Estado de Baja California
Consejo de la Judicatura
Oficialia Mayor

Modernización de Tableros y Sistemas Eléctricos en la Azotea del Edificio del Poder Judicial en Mexicali, B.C.



2018
5018

OBRAS Y PROYECTOS

OBRAS Y PROYECTOS

Departamento de Servicios
Generales

Departamento de Servicios
Generales



MODERNIZACIÓN DE TABLEROS Y SISTEMAS ELÉCTRICOS EN LA AZOTEA DEL EDIFICIO DEL PODER JUDICIAL EN MEXICALI, B.C.



SITUACION ACTUAL DE TABLEROS ELECTRICOS UBICADOS EN LA AZOTEA DEL EDIFICIO DEL PODER JUDICIAL.

OBRAS Y PROYECTOS

Departamento de Servicios
Generales

MODERNIZACIÓN DE TABLEROS Y SISTEMAS ELÉCTRICOS EN LA AZOTEA DEL EDIFICIO DEL PODER JUDICIAL EN MEXICALI, B.C.

COMETIDA CTE 1/20-1/10-1/0

ACCIONES:
 1.- MONTAJE DE TABLEROS Y EQUIPOS ELÉCTRICOS.
 2.- PROYECTO DE CABLEADO Y PUNTO ELÉCTRICO.
 3.- MANTENIMIENTO Y REPARACIÓN DE EQUIPOS ELÉCTRICOS EXISTENTES.
 4.- REVISIÓN DE LA SUBESTACION ELECTRICA EXISTENTE.
 5.- REVISIÓN DEL SISTEMA DE TIERRAS.
 6.- REVISIÓN DEL SISTEMA DE BOMBEO DE AGUA.
 7.- REVISIÓN DEL SISTEMA DE VENTILACIÓN.
 8.- REVISIÓN DEL SISTEMA DE CLIMATIZACIÓN.
 9.- REVISIÓN DEL SISTEMA DE SANEAMIENTO.
 10.- REVISIÓN DEL SISTEMA DE ALIMENTACIÓN DEL TORO.
 11.- REVISIÓN DEL SISTEMA DE ALIMENTACIÓN DEL TORO.

REVISIONES:
 REVISIONES QUE SE DEBE DE EFECTUAR CON EL FIN DE ADECUAR EL PROYECTO A LA REALIDAD DE LA OBRA.
 REVISIONES QUE SE DEBE DE EFECTUAR CON EL FIN DE ADECUAR EL PROYECTO A LA REALIDAD DE LA OBRA.
 REVISIONES QUE SE DEBE DE EFECTUAR CON EL FIN DE ADECUAR EL PROYECTO A LA REALIDAD DE LA OBRA.
 REVISIONES QUE SE DEBE DE EFECTUAR CON EL FIN DE ADECUAR EL PROYECTO A LA REALIDAD DE LA OBRA.

DETALLE DE TABLERO:
 TABLERO TIPO 1-LINE 480 AMPERES
 TABLERO TIPO 1-LINE 480 AMPERES

ESPECIFICACIONES:
 TABLERO TIPO 1-LINE 3F-4L 800 VOLTS/60 HZ PARA MONTAJE DIRECTO EN PISO, CON INTERRUPTOR PRINCIPAL DE 3000 AMP, 18 CIRCUITOS, BARRA DE TIERRA Y NEUTRO, TAPA FRONTAL METÁLICA, INCLUIE MEDICIÓN PUNDO, INTEGRADO CON LOS SIGUIENTES INTERRUPTORES:
 TABLERO TIPO 1-LINE 3F-4L 800 VOLTS/60 HZ PARA MONTAJE DIRECTO EN PISO, CON INTERRUPTOR PRINCIPAL DE 3000 AMP, 18 CIRCUITOS, BARRA DE TIERRA Y NEUTRO, TAPA FRONTAL METÁLICA, INCLUIE MEDICIÓN PUNDO, INTEGRADO CON LOS SIGUIENTES INTERRUPTORES:

3x480 A 800V 25KA	3x480 A 800V 25KA	3x480 A 800V 25KA	3x480 A 800V 25KA	3x480 A 800V 25KA	3x480 A 800V 25KA	3x480 A 800V 25KA	3x480 A 800V 25KA	3x480 A 800V 25KA	3x480 A 800V 25KA	3x480 A 800V 25KA	3x480 A 800V 25KA	3x480 A 800V 25KA	3x480 A 800V 25KA	3x480 A 800V 25KA	3x480 A 800V 25KA	3x480 A 800V 25KA	3x480 A 800V 25KA	3x480 A 800V 25KA	3x480 A 800V 25KA	3x480 A 800V 25KA
-------------------	-------------------	-------------------	-------------------	-------------------	-------------------	-------------------	-------------------	-------------------	-------------------	-------------------	-------------------	-------------------	-------------------	-------------------	-------------------	-------------------	-------------------	-------------------	-------------------	-------------------

REVISIONES:

NO. DE REVISIONES	FECHA	DESCRIPCIÓN

PROYECTO DE MODERNIZACION DE TABLEROS Y SISTEMAS ELECTRICOS.



OBRAS Y PROYECTOS

Departamento de Servicios Generales

MODERNIZACIÓN DE TABLEROS Y SISTEMAS ELÉCTRICOS EN LA AZOTEA DEL EDIFICIO DEL PODER JUDICIAL EN MEXICALI, B.C.

CONSTRUCCIÓN DE SISTEMA DE TIERRAS EN AREA DE JARDINERAS Escala=1=50

SIMBOLO	DESCRIPCION:
— 4/0 AWG —	UNA CANAL DE CABLE DE LA RED DE TIERRAS DE CABLE 4/0 AWG DEBEN SER EMBUTIDO EN MORTARO DE CEMENTO 1:3 DE CEMENTO 1:10 Y 300 GRAMOS DE ARENA. PARA EMBUTIR EN UN CINTA DE CEMENTO 1:3 DE CEMENTO 1:10 Y 300 GRAMOS DE ARENA.
— 4/0 AWG —	UNA CANAL DE CABLE DE LA RED DE TIERRAS DE CABLE 4/0 AWG DEBEN SER EMBUTIDO EN MORTARO DE CEMENTO 1:3 DE CEMENTO 1:10 Y 300 GRAMOS DE ARENA. PARA EMBUTIR EN UN CINTA DE CEMENTO 1:3 DE CEMENTO 1:10 Y 300 GRAMOS DE ARENA.
+	UNA CANAL DE CABLE 1"Ø
□	UNA CANAL DE CABLE 1"Ø CON TABLA PUNZABLE
⊖	UN CABLE DE TIERRA CON CABLE 4/0 AWG EN UN TUBO GALVANIZADO

NOTAS

- EL CABLE DE TIERRA DEBEN DE SER EMBUTIDO EN MORTARO DE CEMENTO 1:3 DE CEMENTO 1:10 Y 300 GRAMOS DE ARENA. PARA EMBUTIR EN UN CINTA DE CEMENTO 1:3 DE CEMENTO 1:10 Y 300 GRAMOS DE ARENA.
- LOS MATERIALES UTILIZADOS EN EL SISTEMA DE TIERRAS DEBEN DE CONFORMAR A LA NOMINA OFICIAL MEXICANA.
- LA RESISTENCIA A TIRAS DEL SISTEMA NO DEBEN SER MAYOR DE 20 OHMS.
- EL CABLE DE LA RED DE TIERRAS SON DE CABLE 4/0 AWG.
- LOS CABLES DE TIERRA DEBEN DE SER EMBUTIDO EN MORTARO DE CEMENTO 1:3 DE CEMENTO 1:10 Y 300 GRAMOS DE ARENA. PARA EMBUTIR EN UN CINTA DE CEMENTO 1:3 DE CEMENTO 1:10 Y 300 GRAMOS DE ARENA.
- EL CABLE DE TIERRAS DEBEN DE SER EMBUTIDO EN MORTARO DE CEMENTO 1:3 DE CEMENTO 1:10 Y 300 GRAMOS DE ARENA. PARA EMBUTIR EN UN CINTA DE CEMENTO 1:3 DE CEMENTO 1:10 Y 300 GRAMOS DE ARENA.
- EL CABLE DE TIERRAS DEBEN DE SER EMBUTIDO EN MORTARO DE CEMENTO 1:3 DE CEMENTO 1:10 Y 300 GRAMOS DE ARENA. PARA EMBUTIR EN UN CINTA DE CEMENTO 1:3 DE CEMENTO 1:10 Y 300 GRAMOS DE ARENA.
- EL CABLE DE TIERRAS DEBEN DE SER EMBUTIDO EN MORTARO DE CEMENTO 1:3 DE CEMENTO 1:10 Y 300 GRAMOS DE ARENA. PARA EMBUTIR EN UN CINTA DE CEMENTO 1:3 DE CEMENTO 1:10 Y 300 GRAMOS DE ARENA.

ESPECIFICACIONES

— CONDUCTORES PARA LA RED DE TIERRAS DEBEN SER DE CABLE 4/0 AWG DEBEN SER EMBUTIDO EN MORTARO DE CEMENTO 1:3 DE CEMENTO 1:10 Y 300 GRAMOS DE ARENA. PARA EMBUTIR EN UN CINTA DE CEMENTO 1:3 DE CEMENTO 1:10 Y 300 GRAMOS DE ARENA.

— CONDUCTORES PARA LA RED DE TIERRAS DEBEN SER DE CABLE 4/0 AWG DEBEN SER EMBUTIDO EN MORTARO DE CEMENTO 1:3 DE CEMENTO 1:10 Y 300 GRAMOS DE ARENA. PARA EMBUTIR EN UN CINTA DE CEMENTO 1:3 DE CEMENTO 1:10 Y 300 GRAMOS DE ARENA.

— CONDUCTORES PARA LA RED DE TIERRAS DEBEN SER DE CABLE 4/0 AWG DEBEN SER EMBUTIDO EN MORTARO DE CEMENTO 1:3 DE CEMENTO 1:10 Y 300 GRAMOS DE ARENA. PARA EMBUTIR EN UN CINTA DE CEMENTO 1:3 DE CEMENTO 1:10 Y 300 GRAMOS DE ARENA.

— CONDUCTORES PARA LA RED DE TIERRAS DEBEN SER DE CABLE 4/0 AWG DEBEN SER EMBUTIDO EN MORTARO DE CEMENTO 1:3 DE CEMENTO 1:10 Y 300 GRAMOS DE ARENA. PARA EMBUTIR EN UN CINTA DE CEMENTO 1:3 DE CEMENTO 1:10 Y 300 GRAMOS DE ARENA.

<p>DETALLE CONEXION DE CABLE A VARILLA DE TIERRA</p>	<p>DETALLE CONEXION DE CABLE 4/0 - 4/0</p>	<p>DETALLE CONEXION EN COLUMNA</p>
<p>DETALLE ZAPATA PARA CONEXION A EQUIPOS</p>	<p>DETALLE CONEXION 'WB' CONEXION SOLDABLE 4/0-4/0</p>	
<p>DETALLE CONEXION EN COLUMNA</p>	<p>DETALLE VARILLA EN REGISTRO PARA SISTEMA DE TIERRAS</p>	

A.- TIRA CON ANIL Y BRIGOL DE PVC
 B.- VARILLA OBTENDIDA EN TUBERIA
 C.- REGISTRO PARA TIERRAS
 D.- CABLE DE CABLE 4/0 AWG EN UN TUBO GALVANIZADO
 E.- ANILLO 600 PARA SISTEMA DE TIERRAS
 F.- CANTONERA GALVANIZADA



PROPIETARIO
RESPONSABLE LEGAL
RESPONSABLE PROYECTISTA
RESPONSABLE PROYECTO
RESPONSABLE DIRECTOR DE OBRAS
Sr. Sr. ADMINISTRACION USUARIA
Sr. Sr. LICENCIADO EN CONSTRUCCION
Sr. Sr. INGENIERO
REGISTROS
PROYECTO
EJECUCION
CALLE CARRANZA
CLAVE
PARTICULARES
EVALUACION

MAPA DE LOCALIZACION DE LA OBRA
 1:5000

OBRAS Y PROYECTOS



Departamento de Servicios Generales

PODER JUDICIAL DEL ESTADO DE BAJA CALIFORNIA



CONSEJO DE LA JUDICATURA DEL ESTADO

OFICIALIA MAYOR

DEPARTAMENTO DE SERVICIOS GENERALES



PODER JUDICIAL
DE BAJA CALIFORNIA

PRESUPUESTO BASE

OBRA: REHABILITACION DE TABLEROS ELECTRICOS, LOCALIZADOS EN LA AZOTEA DEL EDIFICIO DEL PODER JUDICIAL, MEXICALI, B. C.

RESUMEN POR PARTIDAS

CLAVE	CONCEPTO	IMPORTE
1	PRELIMINARES	\$ 145,314.32
2	TABLERO PRINCIPAL CARGAS 480 VOLTS DEL TRANSFORMADOR DE 300 KVA,34.5KV-480/277 VOLTS	\$ 368,209.10
3	TABLERO PRINCIPAL CARGAS 220 VOLTS DEL TRANSFORMADOR DE 300 KVA,34.5KV-480/277 VOLTS	\$ 618,469.40
4	TRANSFORMADOR SECO DE 150 KVA-480-208Y/127 VOLTS	\$ 273,887.60
5	TABLERO PRINCIPAL CARGAS 480 VOLTS DEL TRANSFORMADOR DE 750 KVA,34.5KV-480/277 VOLTS	\$ 495,069.10
6	INSTALACION DE SISTEMA DE TIERRAS EN AREA DE JARDINERAS	\$ 81,809.10
	SUB-TOTAL	\$ 1,982,758.62
	IVA 16%	\$ 317,241.38
	TOTAL	\$ 2,300,000.00

**TIEMPO DE EJECUCION APROXIMADO DE 60 DIAS NATURALES*

**PRECIOS ESTIMADOS, MISMOS QUE VARIAN SEGÚN EL PROVEEDOR.*

Poder Judicial del Estado de Baja California
Consejo de la Judicatura
Oficialia Mayor

Adecuación de Espacios para la Central de Actuarios en el Edificio del Poder Judicial en Mexicali, B.C.



2018
5018

OBRAS Y PROYECTOS

OBRAS Y PROYECTOS

Departamento de Servicios
Generales

Departamento de Servicios
Generales



ADECUACIÓN DE ESPACIOS PARA LA CENTRAL DE ACTUARIOS EN EL EDIFICIO DEL PODER JUDICIAL EN MEXICALI, B.C.

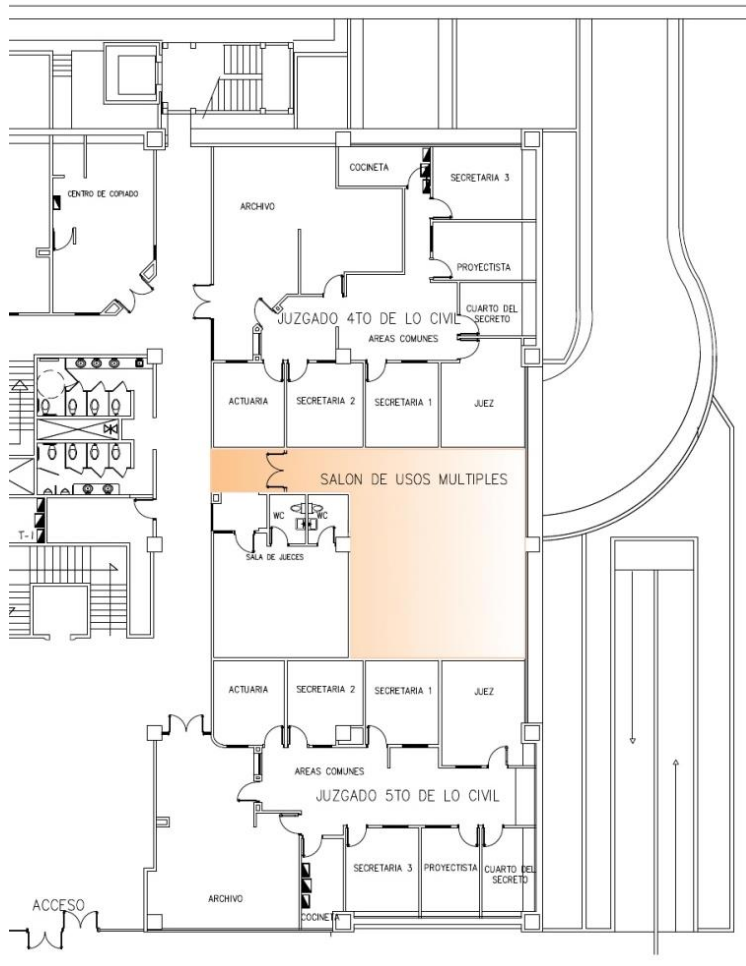

SITUACION ACTUAL PRIMER PISO PJBC.

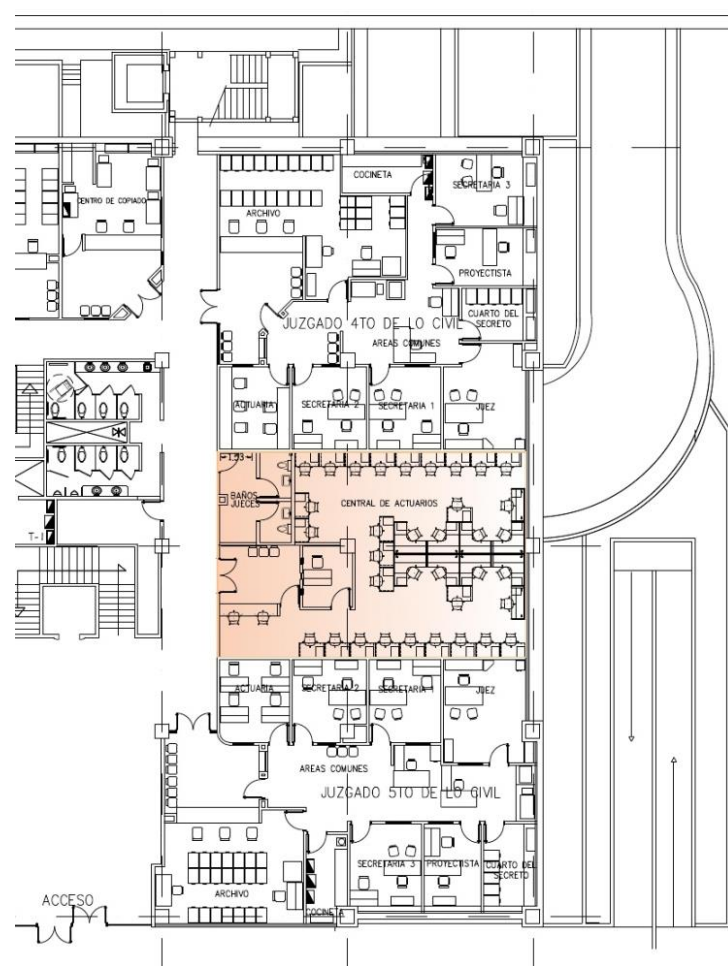

PROPUESTA PRIMER PISO PJBC.

OBRAS Y PROYECTOS

OBRAS Y PROYECTOS

Departamento de Servicios
Generales

**Poder Judicial del Estado de Baja California
Consejo de la Judicatura
Oficialia Mayor**

**Centro de digitalización para apoyo de
Juzgados Civiles y Familiares PJBC,
Mexicali, B.C.**



2018
5018

OBRAS Y PROYECTOS

**Departamento de Servicios
Generales**



ÁREA DE DIGITALIZACIÓN PARA APOYO DE JUZGADOS CIVILES Y FAMILIARES PJBC MEXICALI, B.C.

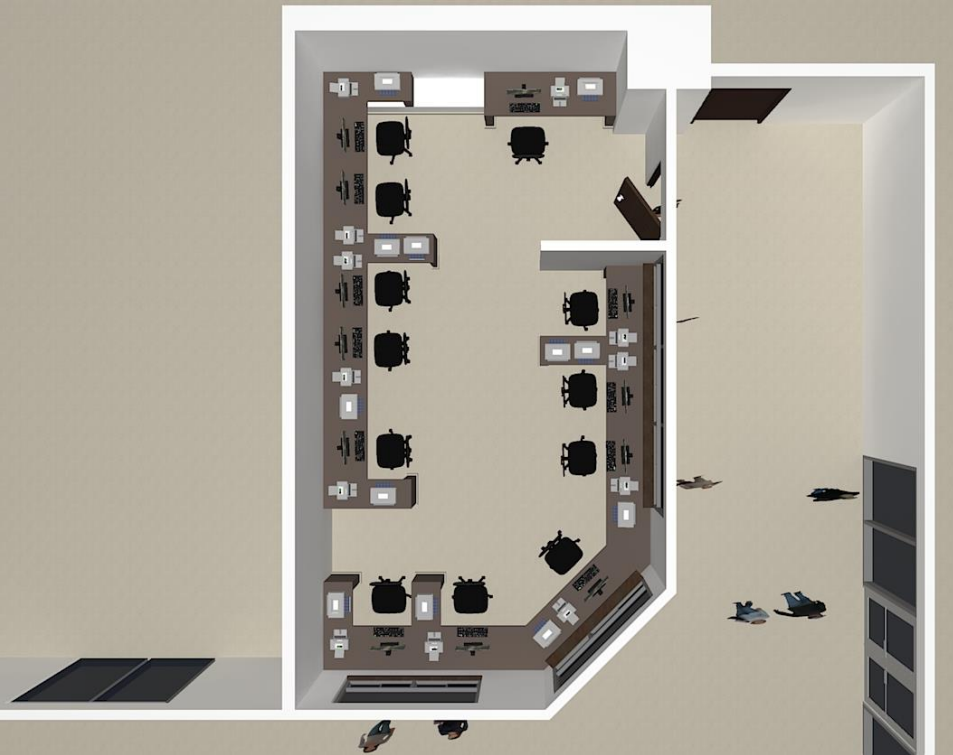

PLANTA ARQUITECTONICA

OBRAS Y PROYECTOS

Departamento de Servicios
Generales

ÁREA DE DIGITALIZACIÓN PARA APOYO DE JUZGADOS CIVILES Y FAMILIARES PJBC MEXICALI, B.C.



PERSPECTIVAS.

OBRAS Y PROYECTOS

Departamento de Servicios
Generales

PODER JUDICIAL DEL ESTADO DE BAJA CALIFORNIA**CONSEJO DE LA JUDICATURA DEL ESTADO****OFICIALIA MAYOR****DEPARTAMENTO DE SERVICIOS GENERALES**

PRESUPUESTO BASE

OBRA: AREA DE DIGITALIZACION PARA APOYO DE JUZGADOS CIVILES Y FAMILIARES, EN PRIMER PISO DEL EDIFICIO DEL PJBC, MEXICALI, B.C.

**RESUMEN POR PARTIDAS**

CLAVE	CONCEPTO	IMPORTE
	REMODELACION DEL ESPACIO DONDE SE LOCALIZA CENTRO DE COPIADO DE PRIMER PISO	
1	TRABAJOS PRELIMINARES	\$ 8,897.92
2	MUROS	\$ 9,220.63
3	CANCELERIA, CARPINTERIA Y HERRERIA	\$ 65,079.98
4	INSTALACIONES ELECTRICAS Y ESPECIALES	\$ 33,831.60
5	RECUBRIMIENTOS Y ACABADOS	\$ 25,028.14
	REUBICACION DE CENTRO DE COPIADO (SOTANO)	
6	TRABAJOS PRELIMINARES	\$ 3,097.79
7	MUROS	\$ 8,295.42
8	CANCELERIA, CARPINTERIA Y HERRERIA	\$ 18,157.60
9	INSTALACIONES ELECTRICAS Y ESPECIALES	\$ 24,848.84
10	RECUBRIMIENTOS Y ACABADOS	\$ 18,245.82
	INFORMATICA	
11	CABLEADO ESTRUCTURADO Y ACCESORIOS	\$ 26,675.58
	SUB-TOTAL	\$ 241,379.31
	IVA 16%	\$ 38,620.69
	TOTAL	\$ 280,000.00



PODER JUDICIAL DEL ESTADO DE BAJA CALIFORNIA
CONSEJO DE LA JUDICATURA DEL ESTADO
OFICIALIA MAYOR
DEPARTAMENTO DE SERVICIOS GENERALES



PODER JUDICIAL
DE BAJA CALIFORNIA

PRESUPUESTO BASE

OBRA: AREA DE DIGITALIZACION PARA APOYO DE JUZGADOS CIVILES Y FAMILIARES, EN PRIMER PISO DEL EDIFICIO DEL PJBC, MEXICALI, B.C.

Clave	Descripcion	U	Cantidad	Precio U.	Importe
	REMODELACION DEL ESPACIO DONDE SE LOCALIZA CENTRO DE COPIADO EN PRIMER PISO				
1	TRABAJOS PRELIMINARES				
1.01	DESMONTAJE DE PUERTA SENCILLA DE MADERA Y MARCO DE DIFERENTES MEDIDAS CON RECUPERACION. INCLUYE: CARGA Y ACARREO AL SITIO INDICADO POR SUPERVISION NO MAYOR A 4 KM DEL SITIO DE LA OBRA, RESGUARDO EN ALMACEN, MANO DE OBRA, HERRAMIENTA, EQUIPO Y LIMPIEZA.	PZA	2.00	\$ 625.30	\$ 1,250.60
1.02	DESMONTAJE DE PUERTA DOBLE DE CANCELERIA DE 1.72X2.40M, CON RECUPERACION. INCLUYE: CARGA Y ACARREO AL SITIO INDICADO POR SUPERVISION NO MAYOR A 4 KM DEL SITIO DE LA OBRA, RESGUARDO EN ALMACEN, MANO DE OBRA, HERRAMIENTA, EQUIPO Y LIMPIEZA.	LOTE	1.00	\$ 1,250.00	\$ 1,250.00
1.03	DESMONTAJE DE CANCELERIA Y VENTANAS A BASE DE ALUMINIO Y VIDRIO HASTA UNA ALTURA DE 3.00 M, SIN RECUPERACION. INCLUYE: CARGA Y ACARREO FUERA DE LA OBRA SITIO RESPONSABILIDAD DEL CONTRATISTA, MANO DE OBRA, HERRAMIENTA, EQUIPO Y LIMPIEZA.	M2	2.00	\$ 189.60	\$ 379.20
1.04	DEMOLICION DE MUROS FALSOS DE 12 CM DE ESPESOR HECHO A BASE DE ESTRUCTURA METALICA FORRADO CON CARTON DE YESO DE 1/2" EN AMBAS CARAS. INCLUYE: CORTE CON BAFER O SEGUETA PARA DEFINIR AREA A DEMOLER, DESMANTELAMIENTO DE INSTALACIONES ELECTRICAS, HIDROSANITARIAS, VOZ Y DATOS, ACABADOS VINILICOS Y/O CERAMICOS SIN RECUPERACION, CARGA Y ACARREO DE ESCOMBRO DENTRO DE LA OBRA HASTA 50 M CARGA Y RETIRO DE ESCOMBRO EN CAMION FUERA DE LA OBRA (SITIO RESPONSABILIDAD DEL CONTRATISTA), LIMPIEZA, MANO DE OBRA, HERRAMIENTA Y EQUIPO	M2	10.54	\$ 86.90	\$ 915.93
1.05	DEMOLICION DE MUROS FALSOS DE 10 CM DE ESPESOR HECHO A BASE DE ESTRUCTURA METALICA FORRADO CON CARTON DE YESO DE 1/2" EN UNA CARA. INCLUYE: CORTE CON BAFER O SEGUETA PARA DEFINIR AREA A DEMOLER, DESMANTELAMIENTO DE INSTALACIONES ELECTRICAS, HIDROSANITARIAS, VOZ Y DATOS, ACABADOS VINILICOS Y/O CERAMICOS SIN RECUPERACION, CARGA Y ACARREO DE ESCOMBRO DENTRO DE LA OBRA HASTA 50 M CARGA Y RETIRO DE ESCOMBRO EN CAMION FUERA DE LA OBRA (SITIO RESPONSABILIDAD DEL CONTRATISTA), LIMPIEZA, MANO DE OBRA, HERRAMIENTA Y EQUIPO	M2	7.26	\$ 69.80	\$ 506.75
1.06	DESMONTAJE DE PLAFON REGISTRABLE DE 2'X2', SOPORTERIA Y BASTIDORES, PLACA EN BUENAS CONDICIONES CON RECUPERACION. INCLUYE: LIMPIEZA DE LAS PIEZAS RECUPERADAS, FLEJADO PARA SU PROTECCION DE LA PLACA EN BUEN ESTADO, RESGUARDO DE LA CONTRATISTA PARA SU REINSTALACION, DENTRO DE LA OBRA, EQUIPO, HERRAMIENTA, MANO DE OBRA.	M2	33.84	\$ 40.30	\$ 1,363.75
1.07	DEMOLICION DE PLAFON RIGIDO A BASE DE CARTON DE YESO Y ESTRUCTURA METALICA, ASI COMO FALDONES DE TABLAROCA. INCLUYE: CARGA Y ACARREO DE ESCOMBRO DENTRO DE LA OBRA HASTA 50 M CARGA Y RETIRO DE ESCOMBRO EN CAMION FUERA DE LA OBRA SITIO RESPONSABILIDAD DEL CONTRATISTA, LIMPIEZA, MANO DE OBRA, HERRAMIENTA Y EQUIPO.	M2	3.05	\$ 45.80	\$ 139.69
1.08	DESMONTAJE Y RETIRO DE LUMINARIAS SUSPENDIDAS EN PLAFON REGISTRABLE DE 2'x2', CON RECUPERACION. INCLUYE: DESCONEXION ELECTRICA, EQUIPO, HERRAMIENTA, MANO DE OBRA, RESGUARDO RESPONSABILIDAD DEL CONTRATISTA PARA SU POSTERIOR REINSTALACION.	PZA	8.00	\$ 158.90	\$ 1,271.20



PODER JUDICIAL DEL ESTADO DE BAJA CALIFORNIA
CONSEJO DE LA JUDICATURA DEL ESTADO
OFICIALIA MAYOR
DEPARTAMENTO DE SERVICIOS GENERALES



PODER JUDICIAL
DE BAJA CALIFORNIA

PRESUPUESTO BASE

OBRA: AREA DE DIGITALIZACION PARA APOYO DE JUZGADOS CIVILES Y FAMILIARES, EN PRIMER PISO DEL EDIFICIO DEL PJBC, MEXICALI, B.C.

Clave	Descripcion	U	Cantidad	Precio U.	Importe
1.09	DESMONTAJE Y RETIRO DE LUMINARIAS TIPO SPOT EN PLAFON REGISTRABLE Y/O RIGIDO, CON RECUPERACION. INCLUYE: DESCONEXION ELECTRICA, EQUIPO, HERRAMIENTA, MANO DE OBRA, RESGUARDO HASTA SU REINSTALACION EN SITIO RESPONSABILIDAD DEL CONTRATISTA.	PZA	4.00	\$ 158.90	\$ 635.60
1.10	DESMONTAJE DE DIFUSORES Y REJILLAS DEL SISTEMA DE AIRE ACONDICIONADO, DE 61x61 CM (24"x24") CON RECUPERACION. INCLUYE: MANO DE OBRA, HERRAMIENTA, EQUIPO, RESGUARDO DE LOS MISMOS POR PARTE DEL CONTRATISTA HASTA SU REINSTALACION.	PZA	4.00	\$ 62.30	\$ 249.20
1.11	LIMPIEZA DURANTE Y AL FINAL DE LA OBRA (LIMPIEZA AL DETALLE), INCLUYE: PISOS CERAMICOS, AZULEJOS, MUEBLES DE MADERA, MUEBLES DE BAÑO, HERRAMIENTA Y MANO DE OBRA.	M2	60.00	\$ 15.60	\$ 936.00
SUBTOTAL TRABAJOS PRELIMINARES					\$ 8,897.92
2	MUROS				
2.01	MURO DE TABLAROCA DE 12 CM. DE ESPESOR, CON SUSPENSION A BASE DE CANAL Y POSTE DE LAMINA GALVANIZADA DE 3-5/8" CAL. 20, POSTE CAL. 20 A CADA 40 CMS., CARTON DE YESO DE 1/2" DE ESPESOR AMBAS CARAS, FIJACION EN EL PISO CON CLAVO LIQUIDO USO RUDO PARA NO DAÑAR LOSETA, AISLANTE DE FIBRA DE VIDRIO R-11 DE 3" DE ESPESOR. INCLUYE: BARROTE DE MADERA DE PINO DE 2"x4" EN VANOS DE PUERTAS Y VENTANAS, REFUERZO CON TIRANTES DE POSTE DE LAMINA GALVANIZADA DE 3-5/8" CAL. 25 A LOSA DE ENTREPISO, ESQUINEROS METALICOS, CHILILLOS, MATERIAL DE FIJACION, RESANE EN JUNTAS CON PERFATAPE Y READY MIX, SUPERFICIE LISTA PARA RECIBIR PINTURA, SUMINISTRO DE MATERIALES, ACARREOS A CUALQUIER NIVEL, LIMPIEZA, PLOMEO, EQUIPO, ANDAMIOS, HERRAMIENTA, MANO DE OBRA, ASI COMO LO NECESARIO PARA SU EJECUCION.	M2	6.39	\$ 415.60	\$ 2,655.68
2.02	REFUERZO DE MURO EXISTENTE DE TABLAROCA DONDE SE ABRIÓ EL VANO PARA MUEBLE MOSTRADOR, CON CANAL DE 3-5/8" CAL. 20, BARROTE DE MADERA DE 2"x4" PARA FIJAR CANCEL, CARTON DE YESO DE 1/2", ESQUINEROS METALICO, RESANE DE JUNTAS CON PERFATAPE Y READY-MIX ACABADO LISTO PARA RECIBIR PINTURA. INCLUYE: TODOS LOS SUMINISTROS, ACARREOS, ACCESORIOS DE FIJACION, RECORTES, DESPERDICIOS, EQUIPO, HERRAMIENTA Y MANO DE OBRA. RETIRO DE SOBANTES Y LIMPIEZA AL FINALIZAR LA ACTIVIDAD.	ML	10.40	\$ 214.60	\$ 2,231.84
2.03	FORJADO DE HUECO EN MUROS DE TABLAROCA PARA COLOCAR VENTANA DE ATENCION AL PUBLICO, REFUERZO EN PERIMETRO CON CANAL Y POSTE DE 3-5/8" CAL. 20, CARTON DE YESO DE 1/2" DE ESPESOR, ESQUINEROS METALICOS, PASTEADO CON READY-MIX ACABADO LISTO PARA RECIBIR PINTURA. INCLUYE: SUMINISTRO DE MATERIALES, REFUERZO CON BARROTE DE PINO DE 2"x4" EN PERIMETRO PARA FIJAR MARCO DE PUERTA, EQUIPO, HERRAMIENTA Y MANO DE OBRA. LIMPIEZA AL FINALIZAR EL TRABAJO.	M2	6.58	\$ 356.90	\$ 2,348.40
2.04	FORJADO DE HUECO EN MUROS DE TABLAROCA PARA REINSTALAR PUERTA DE 1.00x2.10M, REFUERZO EN PERIMETRO CON POSTE DE 3-5/8" CAL. 20, CARTON DE YESO DE 1/2" DE ESPESOR, ESQUINEROS METALICOS, PASTEADO CON READY-MIX ACABADO LISTO PARA RECIBIR PINTURA. INCLUYE: SUMINISTRO DE MATERIALES, REFUERZO CON BARROTE DE PINO DE 2"x4" EN PERIMETRO PARA FIJAR MARCO DE PUERTA, EQUIPO, HERRAMIENTA Y MANO DE OBRA. LIMPIEZA AL FINALIZAR EL TRABAJO.	LOTE	1.00	\$ 1,984.70	\$ 1,984.70
SUBTOTAL MUROS					\$ 9,220.63



PODER JUDICIAL DEL ESTADO DE BAJA CALIFORNIA
CONSEJO DE LA JUDICATURA DEL ESTADO
OFICIALIA MAYOR
DEPARTAMENTO DE SERVICIOS GENERALES



PRESUPUESTO BASE

OBRA: AREA DE DIGITALIZACION PARA APOYO DE JUZGADOS CIVILES Y FAMILIARES, EN PRIMER PISO DEL EDIFICIO DEL PJBC, MEXICALI, B.C.

Clave	Descripcion	U	Cantidad	Precio U.	Importe
3	CANCELERIA, CARPINTERIA Y HERRERIA				
3.01	CANCELERIA A BASE DE MANGUETERIA DE ALUMINIO DE 1-1/2"x3" COLOR ALUMINIO ANODIZADO NATURAL, VIDRIO TEMPLADO DE 6 MM DE ESPESOR COLOR NATURAL FIJA. INCLUYE: TODOS LOS SUMINISTROS, HERRAJES, VINILOS, ACCESORIOS DE FIJACION, SELLO CON SILICON, RECORTES, DESPERDICIOS SEGÚN DISEÑO, EQUIPO, HERRAMIENTA Y MANO DE OBRA.	M2	6.78	\$ 2,456.15	\$ 16,652.70
3.02	CANCELERIA A BASE DE MANGUETERIA DE ALUMINIO DE 1-1/2"x3" COLOR ALUMINIO ANODIZADO NATURAL, VIDRIO COMUN DE 6 MM DE ESPESOR COLOR NATURAL EN MODULOS CORREDIZOS SEGUN DISEÑO DE 30 CM DE ALTURA. INCLUYE: TODOS LOS SUMINISTROS, HERRAJES, VINILOS, ACCESORIOS DE FIJACION, SELLO CON SILICON, RECORTES, DESPERDICIOS SEGÚN DISEÑO, EQUIPO, HERRAMIENTA Y MANO DE OBRA. MODULOS SON DE 1.05X0.30 M (MITAD FIJA Y MITAD CORREDIZA).	M2	2.05	\$ 3,896.00	\$ 7,986.80
3.03	REINSTALACION DE PUERTA DE CANCELERIA DE 0.91X2.10 M APROXIMADAMENTE, MARCO DE ALUMINIO NUEVO Y PIVOTES. INCLUYE: MONTAJE, NIVELACION, EQUIPO, HERRAMIENTA Y MANO DE OBRA.	PZA	1.00	\$ 3,896.00	\$ 3,896.00
3.04	MOSTRADOR DE 0.30M DE ANCHO ACABADO CON LAMINADO PLASTICO MARCA PIONITE COLOR NEGRO, CONSTRUIDO C/BASTIDOR 25 X 50MM @ 30CM EN AMBOS SENTIDOS, CON MADERA DE PINO UNIDOS ENTRE SÍ CON ENSAMBLE DE CAJA Y ESPIGA, CON PEGAMENTO RESISTOL 850 Y CLAVO SIN CABEZA DE 19MM SOBRE EL BASTIDOR SE PEGARÁ UNA LÁMINA DE TRIPLAY DE PINO DE 6MM. INCLUYE: SUMINISTROS, TRANSPORTE, COLOCACIÓN, AJUSTE, SELLADO CON SILICON, LIMPIEZA Y RETIRO DE SOBRESANTES, MATERIALES, EQUIPO, HERRAMIENTA Y MANO DE OBRA (VER DETALLE EN PLANO).	ML	6.78	\$ 2,456.00	\$ 16,651.68
3.05	SUMINISTRO, FABRICACION E INSTALACION DE MESA DE TRABAJO DE 0.60 M DE ANCHO, 0.75M DE ALTURA , A BASE DE STUD METALICO DE 1-5/8" CAL. 25 CANAL Y POSTE, CARTON DE YESO DE 1/2" DE ESPESOR AMBAS CARAS, RESANE DE JUNTAS CON CINTA PERFATAPE Y READY-MIX, ESQUINEROS REDONDOS. INCLUYE: SUMINISTRO DE MATERIALES, ACARREOS, EQUIPO, HERRAMIENTA Y MANO DE OBRA.	ML	16.00	\$ 489.00	\$ 7,824.00
3.06	SUMINISTRO Y FABRICACION DE MUEBLE PARA IMPRESORAS ACOPLADO A MESA DE TRABAJO DE 0.40X0.60M DE 0.76 M DE ALTURA , CON RANURA PARA PAPEL DE FORMA CONTINUA A BASE DE STUD METALICO DE 1-5/8" CAL. 25 CANAL Y POSTE, CARTON DE YESO DE 1/2" DE ESPESOR AMBAS CARAS, RESANE DE JUNTAS CON CINTA PERFATAPE Y READY-MIX, ESQUINEROS REDONDOS. INCLUYE: SUMINISTRO DE MATERIALES, EQUIPO, HERRAMIENTA, MANO DE OBRA, TRASLADOS Y ACARREOS Y ACUALQUIER NIVEL. ACABADO LISTO PARA RECIBIR PINTURA.	PZA	4.00	\$ 625.30	\$ 2,501.20
3.07	SUMINISTRO Y FABRICACION DE MUEBLE PARA IMPRESORAS ACOPLADO A MESA DE TRABAJO DE 0.40X0.90M DE 0.76 M DE ALTURA , CON RANURA PARA PAPEL DE FORMA CONTINUA A BASE DE STUD METALICO DE 1-5/8" CAL. 25 CANAL Y POSTE, CARTON DE YESO DE 1/2" DE ESPESOR AMBAS CARAS, RESANE DE JUNTAS CON CINTA PERFATAPE Y READY-MIX, ESQUINEROS REDONDOS. INCLUYE: SUMINISTRO DE MATERIALES, EQUIPO, HERRAMIENTA, MANO DE OBRA, TRASLADOS Y ACARREOS Y ACUALQUIER NIVEL. ACABADO LISTO PARA RECIBIR PINTURA.	PZA	2.00	\$ 876.90	\$ 1,753.80
3.08	SUMINISTRO Y COLOCACION DE ACRILICO TRASPARENTE DE 1/4" DE ESPESOR, CANTOS PULIDOS Y REDONDEADOS (QUITAR FILO). EN MESA DE TRABAJO DE 0.60M DE ANCHO . INCLUYE: RECORTES, DESPERDICIOS, EQUIPO, HERRAMIENTA Y MANO DE OBRA.	ML	16.00	\$ 345.00	\$ 5,520.00



PODER JUDICIAL DEL ESTADO DE BAJA CALIFORNIA
CONSEJO DE LA JUDICATURA DEL ESTADO
OFICIALIA MAYOR
DEPARTAMENTO DE SERVICIOS GENERALES



PODER JUDICIAL
DE BAJA CALIFORNIA

PRESUPUESTO BASE

OBRA: AREA DE DIGITALIZACION PARA APOYO DE JUZGADOS CIVILES Y FAMILIARES, EN PRIMER PISO DEL EDIFICIO DEL PJBC, MEXICALI, B.C.

Clave	Descripcion	U	Cantidad	Precio U.	Importe
3.09	SUMINISTRO Y COLOCACION DE ACRILICO TRASPARENTE DE 1/4" DE ESPESOR, CANTOS PULIDOS Y REDONDEADOS (QUITAR FILO). EN MESA DE IMPRESION DE 0.40X0.60M. INCLUYE: RECORTES, DESPERDICIOS, EQUIPO, HERRAMIENTA Y MANO DE OBRA.	PZA	4.00	\$ 345.00	\$ 1,380.00
3.10	SUMINISTRO Y COLOCACION DE ACRILICO TRASPARENTE DE 1/4" DE ESPESOR, CANTOS PULIDOS Y REDONDEADOS (QUITAR FILO). EN MESA DE IMPRESION DE 0.60X0.90M. INCLUYE: RECORTES, DESPERDICIOS, EQUIPO, HERRAMIENTA Y MANO DE OBRA.	PZA	2.00	\$ 456.90	\$ 913.80
	SUBTOTAL CANCELERIA, CARPINTERIA Y HERRERIA				\$ 65,079.98
4	INSTALACIONES ELECTRICAS Y ESPECIALES				
4.01	SALIDA DE CENTRO AISLADA EN LOSA Y/O MURO EN CAJA DE LAMINA CUADRADA Y/O OCTAGONAL DE 4"X1-1/2" CON TUBO CONDUIT PARED DELGADA (EMT) GALVANIZADO DE 1/2", CABLEADO THW-LS. 90°C. 600 V. SEGUN PROYECTO. INCLUYE: TODOS LOS SUMINISTROS, CABLES SEGUN ESPECIFICACION DE PLANO, REGISTROS ELECTRICOS, SOPORTERIA, COLGANTES Y TODOS LOS ACCESORIOS NECESARIOS PARA SU FUNCIONAMIENTO, EQUIPO, HERRAMIENTA Y MANO DE OBRA.(VER PLANO DE INSTALACIONES) SE INCLUYEN TODAS LAS LUMINARIAS Y EL EXTRACTOR.	SAL	2.00	\$ 589.60	\$ 1,179.20
4.02	SALIDA PARA APAGADOR DOBLE EN CAJA METALICA 2"X4", TUBERIA METALICA DE 1/2", CABLEADO THW-LS, 90° C. 277 V. DE ACUERDO AL PROYECTO, INCLUYE: APAGADOR DE TRES VIAS (ACCESORIO) 15 AMPS., TIPO DECORA, OPERACIÓN SILENCIOSA, CONECCIONES, SOPORTERIA, EQUIPO, HERRAMIENTA, MANO DE OBRA Y TODO LO NECESARIO PARA SU INSTALACION.	SAL	1.00	\$ 875.60	\$ 875.60
4.03	CANCELACION DE APAGADORES. INCLUYE: DESMONTAJE DE APAGADOR, COLOCACION DE TAPA CIEGA, EQUIPO, HERRAMIENTA Y MANO DE OBRA. (TRES APAGADORES TAPA DE 4"X4" MAS TAPA 2"X4").	LOTE	1.00	\$ 475.00	\$ 475.00
4.04	SALIDA PARA CONTACTO MONOFASICO DUPLEX POLARIZADO, INSTALADO EN MURO DE 15 A, 120V, CON TIERRA FISICA INTEGRADA, A BASE DE TUBERIA STEEL PARED DELGADA (EMT) GALVANIZADO DE 1/2" DE DIAMETRO, CABLE DE COBRE CON AISLAMIENTO TIPO THW/LS, 75/90°C., 600 V. DE ACUERDO A ESPECIFICACIONES DE PROYECTO. INCLUYE: CAJA METALICA DE 2"X4", CONTACTO DOBLE, TAPA DE PLASTICO DECORATIVA COLOR MARFIL LINEA DECORA MARCA LEVITON, CONEXIONES, ACCESORIOS, SUMINISTRO DE MATERIAL, MANO DE OBRA, HERRAMIENTA Y EQUIPO.	SAL	12.00	\$ 589.60	\$ 7,075.20
4.05	SALIDA PARA CONTACTO MONOFASICO DUPLEX POLARIZADO, INSTALADO EN MURO DE 15 A, 120V, CON TIERRA FISICA INTEGRADA Y TIERRA AISLADA, A BASE DE TUBERIA STEEL PARED DELGADA (EMT) GALVANIZADO DE 1/2" DE DIAMETRO, CABLE DE COBRE CON AISLAMIENTO TIPO THW/LS, 75/90°C., 600 V. DE ACUERDO A ESPECIFICACIONES DE PROYECTO. INCLUYE: CAJA METALICA DE 2"X4", CONTACTO COLOR NARANJA MARCA LEVITON COLOR NARANJA LINEA DECORA, TAPA DE PLASTICO DECORATIVA COLOR NARANJA, CONEXIONES, ACCESORIOS, SUMINISTRO DE MATERIAL, MANO DE OBRA, HERRAMIENTA Y EQUIPO.	SAL	12.00	\$ 625.30	\$ 7,503.60
4.06	REINSTALACION DE LUMINARIA FLUORESCENTE 2'X2' RECUPERADA PARA INSTALAR EN PLAFON REGISTRABLE. INCLUYE: REVISION, LIMPIEZA, REEMPLAZO DE FOCOS, SOPORTERIA CON CADENA, ACCESORIOS DE FIJACION, PRUEBAS, ACARREOS, MATERIAL, MANO DE OBRA, HERRAMIENTA Y EQUIPO. EN EL PRECIO UNITARIO NO SE DEBERA CONSIDERAR EL INSUMO DE LA LUMINARIA PUESTO QUE ES RECUPERADA Y ENTREGADA POR EL PJBC.	PZA	6.00	\$ 356.00	\$ 2,136.00



PODER JUDICIAL DEL ESTADO DE BAJA CALIFORNIA
CONSEJO DE LA JUDICATURA DEL ESTADO
OFICIALIA MAYOR
DEPARTAMENTO DE SERVICIOS GENERALES



PODER JUDICIAL
DE BAJA CALIFORNIA

PRESUPUESTO BASE

OBRA: AREA DE DIGITALIZACION PARA APOYO DE JUZGADOS CIVILES Y FAMILIARES, EN PRIMER PISO DEL EDIFICIO DEL PJBC, MEXICALI, B.C.

Clave	Descripcion	U	Cantidad	Precio U.	Importe
4.07	SUMINISTRO E INSTALACION DE INTERRUPTOR TERMOMAGNETICO 1X20 AMP MARCA SQUARD INSTALADO EN CENTRO DE CARGA DE CONTACTOS NORMALES Y/O REGULADOS. INCLUYE: COLOCACION, ACCESORIOS, REGISTROS, SOPORTERIA, SUMINISTRO DE MATERIAL , EQUIPO, HERRAMIENTA, MANO DE OBRA Y TODO LO NECESARIO PARA SU INSTALACION.	PZA.	2.00	\$ 215.60	\$ 431.20
4.08	ALIMENTADOR PARA ALUMBRADO Y CONTACTOS A BASE DE TUBO CONDUIT GALVANIZADO PARED DELGADA DE 1/2" DE Ø CON CABLE DE COBRE THW-LS, 90°C. , 600 V. INCLUYE: CABLE 2-12 FASES/NEUTRO, 1-12 TIERRA SEGURIDAD, COLOCACION DE TUBERIA, CABLEADO, ACCESORIOS, REGISTROS, SOPORTERIA, SUMINISTRO DE MATERIAL , EQUIPO, HERRAMIENTA, MANO DE OBRA Y TODO LO NECESARIO PARA SU INSTALACION.	ML	22.00	\$ 125.00	\$ 2,750.00
4.09	ALIMENTADOR PARA ALUMBRADO Y CONTACTOS A BASE DE TUBO CONDUIT GALVANIZADO PARED DELGADA DE 1/2" DE Ø CON CABLE DE COBRE THW-LS, 90°C. , 600 V. INCLUYE: CABLE 3-12 FASES/NEUTRO, 1-12 TIERRA SEGURIDAD, COLOCACION DE TUBERIA, CABLEADO, ACCESORIOS, REGISTROS, SOPORTERIA, SUMINISTRO DE MATERIAL , EQUIPO, HERRAMIENTA, MANO DE OBRA Y TODO LO NECESARIO PARA SU INSTALACION.	ML	22.00	\$ 136.90	\$ 3,011.80
4.10	SALIDA PARA VOZ Y DATOS EN MURO EN REGISTRO METALICO DE 2"x4", ALTURA INDICADA EN PROYECTO, A BASE DE TUBERIA STEEL PARED DELGADA RIGIDA Y/O FLEXIBLE (EMT) GALVANIZADO DE 3/4" DE . INCLUYE: SUMINISTRO DE MATERIAL, GUIA CON ALAMBRE GALVANIZADO CAL. 16 O IXTLE (CORDON), SOPORTERIA, ACCESORIOS DE FIJACION, CONECCIONES, MONITORES, TAPA CIEGA, EQUIPO, HERRAMIENTA Y MANO DE OBRA. A REMATAR A ESCALERILLA DE VOZ Y DATOS.	SAL	12.00	\$ 526.00	\$ 6,312.00
4.11	REINSTALACION DE DIFUSOR DE AIRE ACONDICIONADO TIPO MALLA PERFORADO RECUPERADO. INCLUYE: SOPORTERIA, EQUIPO, HERRAMIENTA Y MANO DE OBRA.	PZA	4.00	\$ 347.00	\$ 1,388.00
4.12	REINSTALACION DE REJILLA DE RETORNO DEL SISTEMA DE AIRE ACONDICIONADO TIPO MALLA PERFORADO RECUPERADO. INCLUYE: SOPORTERIA, EQUIPO, HERRAMIENTA Y MANO DE OBRA.	PZA	2.00	\$ 347.00	\$ 694.00
SUBTOTAL INST. ELECTRICAS Y ESPECIALES					\$ 33,831.60
5	RECUBRIMIENTOS Y ACABADOS				
5.01	SUMINISTRO Y COLOCACION DE ZOCLO DE 8 CM A BASE DE RECORTES DE LOSETA SIMILAR O EQUIVALENTE A LA EXISTENTE, ASENTADO CON PEGAMENTO HENRY, CON ARISTAS A 45 GRADOS EN ESQUINAS. INCLUYE: BOQUILLA SIN ARENA COLOR BEIGE, RECORTES, ACARREOS, ELEVACIONES, SELLADO, CORTES, MATERIALES, DESPERDICIOS, MANO DE OBRA, LIMPIEZA FINAL CON AGUA Y JABON DE ZOCLO. HERRAMIENTA Y EQUIPO.	ML	8.60	\$ 168.59	\$ 1,449.87
5.02	PLAFOND REGISTRABLE 2'X2' MCA. ARMSTRONG, MODELO CORTEGA CON LINEA DE SOMBRA DE 5/8" DE ESPESOR, COLOR BLANCO, BASTIDOR DE PERFIL "T" DE ALUMINIO DE 1"X1"X 1/16", SUSPENDIDO CON ALAMBRE GALVANIZADO #12 FIJADO CON CLAVO TB MARCA HILTI. ANGULO DE 1" EN PERIMETRO. INCLUYE: SUMINISTRO, HERRAJES, COLGANTEO, MATERIAL DE FIJACION, TRAZO DE ACUERDO A PROYECTO, ASI COMO LO NECESARIO PARA SU INSTALACION, MANO DE OBRA, EQUIPO Y HERRAMIENTA.	M2	34.88	\$ 425.60	\$ 14,844.93
5.03	PINTURA VINILICA MARCA PITTSBURGH LINEA EGGSHL (CASCARA DE HUEVO) EN MUROS INTERIORES CON DOS APLICACIONES EN COLOR INDICADO POR SUPERVISION, HASTA 3.50 MTS., DE ALTURA. INCLUYE: PREPARACIÓN DE LA SUPERFICIE, APLICACION PREVIA DE SELLADOR MARCA PITTSBURGH PARA INTERIORES, MANO DE OBRA, EQUIPO, HERRAMIENTA, ANDAMIOS, SUMINISTRO DE MATERIALES, ACARREOS, DESPERDICIOS Y MANIOBRAS A CUALQUIER ALTURA.	M2	117.70	\$ 74.20	\$ 8,733.34
SUBTOTAL RECUBRIMIENTOS Y ACABADOS					\$ 25,028.14



PODER JUDICIAL DEL ESTADO DE BAJA CALIFORNIA
CONSEJO DE LA JUDICATURA DEL ESTADO
OFICIALIA MAYOR
DEPARTAMENTO DE SERVICIOS GENERALES



PODER JUDICIAL
DE BAJA CALIFORNIA

PRESUPUESTO BASE

OBRA: AREA DE DIGITALIZACION PARA APOYO DE JUZGADOS CIVILES Y FAMILIARES, EN PRIMER PISO DEL EDIFICIO DEL PJBC, MEXICALI, B.C.

Clave	Descripcion	U	Cantidad	Precio U.	Importe
	REUBICACION DE CENTRO DE COPIADO AL SOTANO				
6	TRABAJOS PRELIMINARES				
6.01	DESMONTAJE DE PUERTA SENCILLA DE CANCELERIA DE 0.91X2.10M, APROXIMADAMENTE CON RECUPERACION PARA SU POSTERIOR REINSTALACION. INCLUYE: CARGA Y ACARREO AL SITIO INDICADO POR SUPERVISION NO MAYOR A 4 KM DEL SITIO DE LA OBRA, RESGUARDO EN ALMACEN, MANO DE OBRA, HERRAMIENTA, EQUIPO Y LIMPIEZA.	PZA	2.00	\$ 652.00	\$ 1,304.00
6.02	DEMOLICION DE MUROS FALSOS DE 12 CM DE ESPESOR HECHO A BASE DE ESTRUCTURA METALICA FORRADO CON CARTON DE YESO DE 1/2" EN AMBAS CARAS. INCLUYE: CORTE CON BAFER O SEGUETA PARA DEFINIR AREA A DEMOLER, DESMANTELAMIENTO DE INSTALACIONES ELECTRICAS, HIDROSANITARIAS, VOZ Y DATOS, ACABADOS VINILICOS Y/O CERAMICOS SIN RECUPERACION, CARGA Y ACARREO DE ESCOMBRO DENTRO DE LA OBRA HASTA 50 M CARGA Y RETIRO DE ESCOMBRO EN CAMION FUERA DE LA OBRA (SITIO RESPONSABILIDAD DEL CONTRATISTA), LIMPIEZA, MANO DE OBRA, HERRAMIENTA Y EQUIPO	M2	20.02	\$ 89.60	\$ 1,793.79
	SUBTOTAL TRABAJOS PRELIMINARES				\$ 3,097.79
7	MUROS				
7.01	MURO DE TABLAROCA DE 12 CM. DE ESPESOR, CON SUSPENSION A BASE DE CANAL Y POSTE DE LAMINA GALVANIZADA DE 3-5/8" CAL. 20, POSTE CAL. 20 A CADA 40 CMS., CARTON DE YESO DE 1/2" DE ESPESOR AMBAS CARAS, FIJACION EN EL PISO CON CLAVO LIQUIDO USO RUDO PARA NO DAÑAR LOSETA, AISLANTE DE FIBRA DE VIDRIO R-11 DE 3" DE ESPESOR. INCLUYE: BARROTE DE MADERA DE PINO DE 2"x4" EN VANOS DE PUERTAS Y VENTANAS, REFUERZO CON TIRANTES DE POSTE DE LAMINA GALVANIZADA DE 3-5/8" CAL. 25 A LOSA DE ENTREPISO, ESQUINEROS METALICOS, CHILILLOS, MATERIAL DE FIJACION, RESANE EN JUNTAS CON PERFATAPE Y READY MIX, SUPERFICIE LISTA PARA RECIBIR PINTURA, SUMINISTRO DE MATERIALES, ACARREOS A CUALQUIER NIVEL, LIMPIEZA, PLOMEO, EQUIPO, ANDAMIOS, HERRAMIENTA, MANO DE OBRA, ASI COMO LO NECESARIO PARA SU EJECUCION	M2	3.78	\$ 415.60	\$ 1,570.97
7.02	FALDON DE TABLAROCA SOBRE MUEBLE MOSTRADOR SUSPENDIDO DE LOSA DE ENTREPISO CON UN DESARROLLO DE 1.20 M., A BASE DE STUD METALICO CANAL Y POSTE DE 3-5/8" CAL. 25, CARTON DE YESO DE 1/2" DE ESPESOR, ESQUINEROS, RESANE CON CINTA PERFATAPE Y READY-MIX. INCLUYE: TODOS LOS SUMINISTROS, ACARREOS, RECORTES, DESPERDICIOS, EQUIPO, HERRAMIENTA Y MANO DE OBRA.	ML	2.65	\$ 975.00	\$ 2,583.75
7.03	FORJADO DE HUECO EN MUROS DE TABLAROCA PARA REINSTALAR PUERTA DE 1.00x2.10M, REFUERZO EN PERIMETRO CON POSTE DE 3-5/8" CAL. 20, CARTON DE YESO DE 1/2" DE ESPESOR, ESQUINEROS METALICOS, PASTEADO CON READY-MIX ACABADO LISTO PARA RECIBIR PINTURA. INCLUYE: SUMINISTRO DE MATERIALES, REFUERZO CON BARROTE DE PINO DE 2"x4" EN PERIMETRO PARA FIJAR MARCO DE PUERTA, EQUIPO, HERRAMIENTA Y MANO DE OBRA. LIMPIEZA AL FINALIZAR EL TRABAJO.	LOTE	1.00	\$ 1,984.70	\$ 1,984.70
7.04	CANCELACION DE HUECO EN MUROS DONDE SE LOCALIZABA PUERTA DE 1.00x2.10M, CON POSTE DE 3-5/8" CAL. 20, CARTON DE YESO DE 1/2" DE ESPESOR, ESQUINEROS METALICOS, PASTEADO CON READY-MIX ACABADO LISTO PARA RECIBIR PINTURA. INCLUYE: SUMINISTRO DE MATERIALES, EQUIPO, HERRAMIENTA Y MANO DE OBRA. LIMPIEZA AL FINALIZAR EL TRABAJO.	LOTE	1.00	\$ 2,156.00	\$ 2,156.00
	SUBTOTAL MUROS				\$ 8,295.42



PODER JUDICIAL DEL ESTADO DE BAJA CALIFORNIA
CONSEJO DE LA JUDICATURA DEL ESTADO
OFICIALIA MAYOR
DEPARTAMENTO DE SERVICIOS GENERALES



PRESUPUESTO BASE

OBRA: AREA DE DIGITALIZACION PARA APOYO DE JUZGADOS CIVILES Y FAMILIARES, EN PRIMER PISO DEL EDIFICIO DEL PJBC, MEXICALI, B.C.

Clave	Descripcion	U	Cantidad	Precio U.	Importe
8	CANCELERIA, CARPINTERIA Y HERRERIA				
8.01	REINSTALACION DE PUERTA SENCILLA A BASE DE CANCELERIA DE 0.91X2.10 M, REINSTALACION DE MARCO RECUPERADO. INCLUYE: CAMBIO DE PIVOTES, MANO DE OBRA, HERRAMIENTA, EQUIPO Y TODO LO NECESARIO PARA SU CORRECTA INSTALACION.	PZA	1.00	\$ 3,269.00	\$ 3,269.00
8.02	CANCELERIA A BASE DE MANGUETERIA DE ALUMINIO DE 1-1/2"x3" COLOR ALUMINIO ANODIZADO NATURAL, VIDRIO TEMPLADO DE 6 MM DE ESPESOR COLOR NATURAL FIJA. INCLUYE: TODOS LOS SUMINISTROS, HERRAJES, VINILOS, ACCESORIOS DE FIJACION, SELLO CON SILICON, RECORTES, DESPERDICIOS SEGÚN DISEÑO, EQUIPO, HERRAMIENTA Y MANO DE OBRA.	M2	2.65	\$ 2,456.15	\$ 6,508.80
8.03	CANCELERIA A BASE DE MANGUETERIA DE ALUMINIO DE 1-1/2"x3" COLOR ALUMINIO ANODIZADO NATURAL, VIDRIO COMUN DE 6 MM DE ESPESOR COLOR NATURAL EN MODULOS CORREDIZOS SEGUN DISEÑO DE 30 CM DE ALTURA. INCLUYE: TODOS LOS SUMINISTROS, HERRAJES, VINILOS, ACCESORIOS DE FIJACION, SELLO CON SILICON, RECORTES, DESPERDICIOS SEGÚN DISEÑO, EQUIPO, HERRAMIENTA Y MANO DE OBRA. MODULOS SON DE 1.05X0.30 M (MITAD FIJA Y MITAD CORREDIZA).	M2	0.80	\$ 3,896.00	\$ 3,116.80
8.04	REINSTALACION DE BARRA RECEPCION RECUPERADA EN CENTRO DE COPIADO DEL PUBLICO PARA CENTRO DE COPIADO INTERNO PJBC EN UN LARGO DE 2.65M APROXIMADAMENTE . INCLUYE: CORTE, RESANES, COLOCACION, EQUIPO, HERRAMIENTA Y MANO DE OBRA.	LOTE	1.00	\$ 5,263.00	\$ 5,263.00
	SUBTOTAL CANCELERIA, CARPINTERIA Y HERRERIA				\$ 18,157.60
9	INSTALACIONES ELECTRICAS Y ESPECIALES				
9.01	SALIDA DE CENTRO AISLADA EN LOSA Y/O MURO EN CAJA DE LAMINA CUADRADA Y/O OCTAGONAL DE 4"X1-1/2" CON TUBO CONDUIT PARED DELGADA (EMT) GALVANIZADO DE 1/2", CABLEADO THW-LS. 90°C. 600 V. SEGUN PROYECTO. INCLUYE: TODOS LOS SUMINISTROS, CABLES SEGUN ESPECIFICACION DE PLANO, REGISTROS ELECTRICOS, SOPORTERIA, COLGANTES Y TODOS LOS ACCESORIOS NECESARIOS PARA SU FUNCIONAMIENTO, EQUIPO, HERRAMIENTA Y MANO DE OBRA.(VER PLANO DE INSTALACIONES) SE INCLUYEN TODAS LAS LUMINARIAS Y EL EXTRACTOR.	SAL	5.00	\$ 589.60	\$ 2,948.00
9.02	SALIDA PARA APAGADOR DOBLE EN CAJA METALICA 2"X4", TUBERIA METALICA DE 1/2", CABLEADO THW-LS, 90° C. 277 V. DE ACUERDO AL PROYECTO, INCLUYE: APAGADOR DE TRES VIAS (ACCESORIO) 15 AMPS., TIPO DECORA, OPERACIÓN SILENCIOSA, CONECCIONES, SOPORTERIA, EQUIPO, HERRAMIENTA, MANO DE OBRA Y TODO LO NECESARIO PARA SU INSTALACION.	SAL	1.00	\$ 875.60	\$ 875.60
9.03	SALIDA PARA CONTACTO MONOFASICO DUPLEX POLARIZADO, INSTALADO EN MURO DE 15 A, 120V, CON TIERRA FISICA INTEGRADA, A BASE DE TUBERIA STEEL PARED DELGADA (EMT) GALVANIZADO DE 1/2" DE DIAMETRO, CABLE DE COBRE CON AISLAMIENTO TIPO THW/LS, 75/90°C., 600 V. DE ACUERDO A ESPECIFICACIONES DE PROYECTO. INCLUYE: CAJA METALICA DE 2"X4", CONTACTO DOBLE, TAPA DE PLASTICO DECORATIVA COLOR MARFIL LINEA DECORA LEVITON, CONEXIONES, ACCESORIOS, SUMINISTRO DE MATERIAL, MANO DE OBRA, HERRAMIENTA Y EQUIPO.	SAL	2.00	\$ 589.60	\$ 1,179.20
9.04	SALIDA PARA CONTACTO MONOFASICO DUPLEX POLARIZADO, INSTALADO EN MURO DE 15 A, 120V, CON TIERRA FISICA INTEGRADA Y TIERRA AISLADA, A BASE DE TUBERIA STEEL PARED DELGADA (EMT) GALVANIZADO DE 1/2" DE DIAMETRO, CABLE DE COBRE CON AISLAMIENTO TIPO THW/LS, 75/90°C., 600 V. DE ACUERDO A ESPECIFICACIONES DE PROYECTO. INCLUYE: CAJA METALICA DE 2"X4", CONTACTO COLOR NARANJA MARCA LEVITON COLOR NARANJA LINEA DECORA, TAPA DE PLASTICO DECORATIVA COLOR NARANJA, CONEXIONES, ACCESORIOS, SUMINISTRO DE MATERIAL, MANO DE OBRA, HERRAMIENTA Y EQUIPO.	SAL	2.00	\$ 625.30	\$ 1,250.60



PODER JUDICIAL DEL ESTADO DE BAJA CALIFORNIA
CONSEJO DE LA JUDICATURA DEL ESTADO
OFICIALIA MAYOR
DEPARTAMENTO DE SERVICIOS GENERALES



PODER JUDICIAL
DE BAJA CALIFORNIA

PRESUPUESTO BASE

OBRA: AREA DE DIGITALIZACION PARA APOYO DE JUZGADOS CIVILES Y FAMILIARES, EN PRIMER PISO DEL EDIFICIO DEL PJBC, MEXICALI, B.C.

Clave	Descripcion	U	Cantidad	Precio U.	Importe
9.05	SALIDA PARA CONTACTO 220V, 30A, CON TIERRA FISICA INTEGRADA, A BASE DE TUBERIA STEEL PARED DELGADA (EMT) GALVANIZADO DE 3/4" DE DIAMETRO, CABLE DE COBRE CON AISLAMIENTO TIPO THW/LS CAL. 10, 75/90°C., 600 V. DE ACUERDO A ESPECIFICACIONES DE PROYECTO. INCLUYE: CAJA METALICA DE 2"x4", CONTACTO DOBLE, TAPA DE PLASTICO COLOR MARFIL MARCA LEVITON, CONEXIONES, ACCESORIOS, SUMINISTRO DE MATERIAL, MANO DE OBRA, HERRAMIENTA Y EQUIPO.	SAL	5.00	\$ 1,256.00	\$ 6,280.00
9.06	REINSTALACION DE LUMINARIA FLUORESCENTE 2'X2' RECUPERADA PARA INSTALAR EN PLAFON REGISTRABLE. INCLUYE: REVISION, LIMPIEZA, REEMPLAZO DE FOCOS, SOPORTERIA CON CADENA, ACCESORIOS DE FIJACION, PRUEBAS, ACARREOS, MATERIAL, MANO DE OBRA, HERRAMIENTA Y EQUIPO. EN EL PRECIO UNITARIO NO SE DEBERA CONSIDERAR EL INSUMO DE LA LUMINARIA PUESTO QUE ES RECUPERADA Y ENTREGADA POR EL PJBC.	PZA	4.00	\$ 356.00	\$ 1,424.00
9.07	REINSTALACION DE SPOT. INCLUYE: ACCESORIOS DE FIJACION, SOPORTERIA, PRUEBAS, ACARREOS, MATERIAL, MANO DE OBRA, HERRAMIENTA Y EQUIPO.	PZA	3.00	\$ 385.00	\$ 1,155.00
9.08	SUMINISTRO E INSTALACION DE LUMINARIA FLOURESCENTE PARA EMPOTRAR EN PLAFOND RETICULAR DE 2'X2' DE 277 VOLTS 2-31 WATTS, CON DIFUSOR PARABOLICO DE 9 CELDAS, MARCA LITHONIA LIGHTING, BALASTRA ELECTRONICA RAPID START H.P.F. CAT. 2PM3N G B 2 U31 9LD MVOLT GEB10RS L841HT8 EL14. INCLUYE: CONEXION ELECTRICA, SOPORTERIA, ACCESORIOS DE FIJACION, FOCOS, PRUEBAS, ACARREOS, MATERIAL, MANO DE OBRA, HERRAMIENTA Y EQUIPO.	PZA	1.00	\$ 2,789.00	\$ 2,789.00
9.09	SUMINISTRO E INSTALACION DE LUMINARIA DE EMERGENCIA CON 2 FOCOS, 13W, VOLTAJE DUAL 120/277 VOLTS, CON BATERIA DE RESPALDO PARA OPERAR POR 90 MINUTOS. INCLUYE: ACCESORIOS DE FIJACION, SOPORTERIA, PRUEBAS, ACARREOS, MATERIAL, MANO DE OBRA, HERRAMIENTA Y EQUIPO.	PZA	2.00	\$ 1,619.92	\$ 3,239.84
9.10	SUMINISTRO E INSTALACION DE INTERRUPTOR TERMOMAGNETICO 1X20 AMP MARCA SQUAR'D INSTALADO EN CENTRO DE CARGA DE CONTACTOS NORMALES Y/O REGULADOS. INCLUYE: COLOCACION, ACCESORIOS, REGISTROS, SOPORTERIA, SUMINISTRO DE MATERIAL , EQUIPO, HERRAMIENTA, MANO DE OBRA Y TODO LO NECESARIO PARA SU INSTALACION.	PZA.	1.00	\$ 215.60	\$ 215.60
9.11	SALIDA PARA VOZ Y DATOS EN MURO EN REGISTRO METALICO DE 2"x4", ALTURA INDICADA EN PROYECTO, A BASE DE TUBERIA STEEL PARED DELGADA RIGIDA Y/O FLEXIBLE (EMT) GALVANIZADO DE 3/4" DE . INCLUYE: SUMINISTRO DE MATERIAL, GUIA CON ALAMBRE GALVANIZADO CAL. 16 O IXTLE (CORDON), SOPORTERIA, ACCESORIOS DE FIJACION, CONECCIONES, MONITORES, TAPA CIEGA, EQUIPO, HERRAMIENTA Y MANO DE OBRA. A REMATAR A ESCALERILLA DE VOZ Y DATOS.	SAL	4.00	\$ 526.00	\$ 2,104.00
9.12	REINSTALACION DE DIFUSOR DE AIRE ACONDICIONADO TIPO MALLA PERFORADO RECUPERADO. INCLUYE: SOPORTERIA, EQUIPO, HERRAMIENTA Y MANO DE OBRA.	PZA	2.00	\$ 347.00	\$ 694.00
9.13	REINSTALACION DE REJILLA DE RETORNO DEL SISTEMA DE AIRE ACONDICIONADO TIPO MALLA PERFORADO RECUPERADO. INCLUYE: SOPORTERIA, EQUIPO, HERRAMIENTA Y MANO DE OBRA.	PZA	2.00	\$ 347.00	\$ 694.00
SUB-TOTAL INSTALACIONES ELECTRICAS Y ESPECIALES					\$ 24,848.84



PODER JUDICIAL DEL ESTADO DE BAJA CALIFORNIA
CONSEJO DE LA JUDICATURA DEL ESTADO
OFICIALIA MAYOR
DEPARTAMENTO DE SERVICIOS GENERALES



PRESUPUESTO BASE

OBRA: AREA DE DIGITALIZACION PARA APOYO DE JUZGADOS CIVILES Y FAMILIARES, EN PRIMER PISO DEL EDIFICIO DEL PJBC, MEXICALI, B.C.

Clave	Descripcion	U	Cantidad	Precio U.	Importe
10	RECUBRIMIENTOS Y ACABADOS				
10.01	SUMINISTRO Y COLOCACION DE ZOCLO DE 8 CM A BASE DE RECORTES DE LOSETA SIMILAR O EQUIVALENTE A LA EXISTENTE, ASENTADO CON PEGAMENTO HENRY, CON ARISTAS A 45 GRADOS EN ESQUINAS. INCLUYE: BOQUILLA SIN ARENA COLOR BEIGE, RECORTES, ACARREOS, ELEVACIONES, SELLADO, CORTES, MATERIALES, DESPERDICIOS, MANO DE OBRA, LIMPIEZA FINAL CON AGUA Y JABON DE ZOCLO. HERRAMIENTA Y EQUIPO.	ML	6.00	\$ 168.59	\$ 1,011.54
10.02	PLAFOND REGISTRABLE 2'X2' MCA. ARMSTRONG, MODELO CORTEGA CON LINEA DE SOMBRA DE 5/8" DE ESPESOR, COLOR BLANCO, BASTIDOR DE PERFIL "T" DE ALUMINIO DE 1"X1"X 1/16", SUSPENDIDO CON ALAMBRE GALVANIZADO #12 FIJADO CON CLAVO TB MARCA HILTI. ANGULO DE 1" EN PERIMETRO. INCLUYE: SUMINISTRO, HERRAJES, COLGANTEO, MATERIAL DE FIJACION, TRAZO DE ACUERDO A PROYECTO, ASI COMO LO NECESARIO PARA SU INSTALACION, MANO DE OBRA, EQUIPO Y HERRAMIENTA.	M2	19.05	\$ 425.60	\$ 8,107.68
10.03	PINTURA VINILICA MARCA PITTSBURGH LINEA EGGSHEL (CASCARA DE HUEVO) EN MUROS INTERIORES CON DOS APLICACIONES EN COLOR INDICADO POR SUPERVISION, HASTA 3.50 MTS., DE ALTURA. INCLUYE: PREPARACIÓN DE LA SUPERFICIE, APLICACION PREVIA DE SELLADOR MARCA PITTSBURGH PARA INTERIORES, MANO DE OBRA, EQUIPO, HERRAMIENTA, ANDAMIOS, SUMINISTRO DE MATERIALES, ACARREOS, DESPERDICIOS Y MANIOBRAS A CUALQUIER ALTURA.	M2	123.00	\$ 74.20	\$ 9,126.60
	SUBTOTAL RECUBRIMIENTOS Y ACABADOS				\$ 18,245.82
	INFORMATICA				
11	CABLEADO ESTRUCTURADO Y ACCESORIOS				\$ 26,675.58
	SUBTOTA CABLEADO ESTRUCTURADO				\$ 26,675.58
				SUB-TOTAL	\$ 241,379.31
				IVA 16%	\$ 38,620.69
				TOTAL	\$ 280,000.00

**Poder Judicial del Estado de Baja California
Consejo de la Judicatura
Oficialia Mayor**

Sistema de Control de Plagas en Edificio del NSJP Rio Nuevo, Mexicali, B.C.



2018
5018

OBRAS Y PROYECTOS

**Departamento de Servicios
Generales**



SISTEMA DE CONTROL DE PLAGAS EN EDIFICIO DEL NUEVO SISTEMA DE JUSTICIA PENAL EN RIO NUEVO, MEXICALI, B.C.



DEBIDO AL GRAVE PROBLEMA DE PLAGA DE PALOMAS QUE SE PRESENTA SE PUEDE OBSERVAR LA ACUMULACION DE EXCREMENTO QUE PROVOCAN QUE CUANDO SE PRESENTAN LLUVIAS ESTOS EXCREMENTOS TAPAN LAS BAJANTES PLUVIALES LO CUAL PROVOCA QUE SE FILTRE AGUA AL INTERIOR DEL EDIFICIO, POR LO QUE SE REQUIERE UN SISTEMA DE CONTROL DE PLAGAS.

OBRAS Y PROYECTOS

OBRAS Y PROYECTOS

Departamento de Servicios
Generales

Departamento de Servicios
Generales



PODER JUDICIAL
DE BAJA CALIFORNIA

Poder Judicial del Estado de Baja California
Consejo de la Judicatura
Oficialia Mayor



Sistema de Control de Plagas en Edificio del NSJP en el Poblado de San Felipe .



2018
5018

OBRAS Y PROYECTOS

OBRAS Y PROYECTOS

Departamento de Servicios
Generales

Departamento de Servicios
Generales



SISTEMA DE CONTROL DE PLAGAS EN EDIFICIO DEL NUEVO SISTEMA DE JUSTICIA PENAL EN EL POBLADO DE SAN FELIPE.



DEBIDO AL GRAVE PROBLEMA DE PLAGA DE PALOMAS QUE SE PRESENTA SE PUEDE OBSERVAR LA ACUMULACION DE EXCREMENTO QUE PROVOCAN EL DETERIORO DE LA IMPERMEABILIZACION Y CUANDO SE PRESENTAN LLUVIAS ESTOS EXCREMENTOS TAPAN LAS BAJANTES PLUVIALES LO CUAL PROVOCA QUE SE FILTRE AGUA AL INTERIOR DEL EDIFICIO, POR LO QUE SE REQUIERE UN SISTEMA DE CONTROL DE PLAGAS.

OBRAS Y PROYECTOS

OBRAS Y PROYECTOS

Departamento de Servicios
Generales

Departamento de Servicios
Generales



PODER JUDICIAL
DE BAJA CALIFORNIA

Poder Judicial del Estado de Baja California
Consejo de la Judicatura
Oficialia Mayor

**Trabajos de Mantenimiento de
Impermeabilización en Cubierta Juzgado
NSJP y Juzgado Tradicional en el poblado
de San Felipe..**



2018
5018

OBRAS Y PROYECTOS

**Departamento de Servicios
Generales**



TRABAJOS DE MANTENIMIENTO DE IMPERMEABILIZACIÓN EN CUBIERTA DEL EDIFICIO DEL JUZGADO NSJP Y JUZGADO TRADICIONAL EN EL POBLADO DE SAN FELIPE.



SITUACION ACTUAL DE CUBIERTA POR EL PROBLEMA QUE SE TIENE DE LOS EXCREMENTOS DE LAS PALOMAS LA IMPER DE LA CUBIERTA DE ENCUENTRA DETERIORADA NSJP SAN FELIPE..

TRABAJOS DE MANTENIMIENTO DE IMPERMEABILIZACIÓN EN CUBIERTA DEL EDIFICIO DEL JUZGADO NSJP Y JUZGADO TRADICIONAL EN EL POBLADO DE SAN FELIPE.



SITUACION ACTUAL DE CUBIERTA JUZGADO TRADICIONAL EN SAN FELIPE..

OBRAS Y PROYECTOS

Departamento de Servicios
Generales

Poder Judicial del Estado de Baja California
Consejo de la Judicatura
Oficialia Mayor

**Suministro E Instalación de Equipos de Aire
Acondicionado en Edificio de Juzgados
Penales, Mexicali B.C.**



2018
5018

OBRAS Y PROYECTOS

**Departamento de Servicios
Generales**



**Poder Judicial del Estado de Baja California
Consejo de la Judicatura
Oficialia Mayor**

**Mantenimiento de Fachadas Exteriores-
Interiores en Edificio NSJP unidad Rio
Nuevo, Mexicali B.C.**



2018
5018

OBRAS Y PROYECTOS

OBRAS Y PROYECTOS

**Departamento de Servicios
Generales**

Departamento de Servicios
Generales





PODER JUDICIAL DEL ESTADO DE BAJA CALIFORNIA
CONSEJO DE LA JUDICATURA DEL ESTADO
OFICIALIA MAYOR
DEPARTAMENTO DE SERVICIOS GENERALES



PRESUPUESTO BASE

OBRA: MANTENIMIENTO DE FACHADAS EXTERIORES E INTERIORES EN EDIFICIO DEL NUEVO SISTEMA DE JUSTICIA PENAL, RIO NUEVO MEXICALI, B. C.

Clave	Descripción	Unidad	Cantidad	Precio U.	Importe
1	TRABAJOS DIVERSOS				
1.01	RETIRO DE RECUBRIMIENTO EN MAL ESTADO SOBRE MURO CURVO. INCLUYE: ACARREO DEL MATERIAL PRODUCTO DEL RETIRO FUERA DE LA OBRA. INCLUYE: ANDAMIOS, EQUIPO, HERRAMIENTA Y MANO DE OBRA. RETIRO DE ESCOMBRO FUERA DE LA OBRA SITIO RESPONSABILIDAD DEL CONTRATISTA.	M2	161.00	\$ 75.60	\$ 12,171.60
1.02	RECORTE Y RETIRO DE PLACAS DE DENSGLASS EN FACHADAS DE EDIFICIO DEL NUEVO SISTEMA DE JUSTICIA PENAL, HASTA UNA ALTURA DE 23 MTS. INCLUYE: EQUIPO DE ELEVACION, ANDAMIOS, RETIRO DEL MATERIAL EN MAL ESTADO FUERA DE LA OBRA, MANIOBRAS. RETIRO DE ESCOMBRO FUERA DE LA OBRA SITIO RESPONSABILIDAD DEL CONTRATISTA.	M2	32.60	\$ 245.60	\$ 8,006.56
1.03	SUMINISTRO E INSTALACION DE PLACA DE DENSGLASS DE 1/2" EN FACHADAS DE EDIFICIO DEL NSJP, UBICADO EN RIO NUEVO, HASTA UNA ALTURA DE 23 MTS. INCLUYE: MATERIALES, EQUIPO DE ELEVACION, ANDAMIOS, ACCESORIOS DE FIJACION, HERRAMIENTA Y EQUIPO NECESARIOS PARA SU CORRECTA EJECUCION. LIMPIEZA AL FINALIZAR EL TRABAJO.	M2	32.60	\$ 652.00	\$ 21,255.20
1.04	APLANADO SOBRE PLACA DE DENS-GLASS NUEVA HASTA UNA ALTURA DE 23 MTS, CON CEMENT-BOND ACABADO FLOTEADO FINO LISTO PARA RECIBIR TEXTURA. INCLUYE: MALLA REQUERIDA, CEMENTBOND, ACARREOS, EQUIPO DE ELEVACION, HERRAMIENTA NECESARIA Y MANO DE OBRA. LIMPIEZA AL FINALIZAR EL TRABAJO.	M2	32.60	\$ 245.60	\$ 8,006.56
1.05	TEXTURA SOBRE PLACA DE DENS-GLASS NUEVA HASTA UNA ALTURA DE 23 MTS, CON CEMENT-BOND ACABADO TIROL PLANCHADO IGUAL AL EXISTENTE, ACABADO LISTO PARA RECIBIR PINTURA. INCLUYE: MALLA REQUERIDA, CEMENTBOND, ACARREOS, EQUIPO DE ELEVACION, HERRAMIENTA NECESARIA Y MANO DE OBRA. LIMPIEZA AL FINALIZAR EL TRABAJO.	M3	32.60	\$ 415.64	\$ 13,549.86
1.06	DETALLADO DE JUNTAS DE DILATACION EXISTENTES EN MUROS DE FACHADA DE EDIFICIO DEL NSJP (AREAS DONDE SE APRECIA DESPRENDIMIENTO DE EMPLASTE), HASTA UNA ALTURA DE 22 MM. INCLUYE: HERRAMIENTA NECESARIA PARA SU CORRECTA EJECUCION, CON UN ANCHO DE HASTA 20 CMS, NO INCLUYE EQUIPO DE ELEVACION.	ML	50.00	\$ 188.82	\$ 9,441.00



PODER JUDICIAL DEL ESTADO DE BAJA CALIFORNIA
CONSEJO DE LA JUDICATURA DEL ESTADO
OFICIALIA MAYOR
DEPARTAMENTO DE SERVICIOS GENERALES



PRESUPUESTO BASE

OBRA: MANTENIMIENTO DE FACHADAS EXTERIORES E INTERIORES EN EDIFICIO DEL NUEVO SISTEMA DE JUSTICIA PENAL, RIO NUEVO MEXICALI, B. C.

Clave	Descripción	Unidad	Cantidad	Precio U.	Importe
1.07	APLICACIÓN DE APLANADO EN MURO CURVO ACABADO FLOTEADO FINO, A BASE DE CEMENT-BOND Y MALLA REFORZADA DE NYLON EN TODA EL AREA. INCLUYE: EQUIPO DE ELEVACION, HERRAMIENTA, MANO DE OBRA.	M2	161.00	\$ 245.60	\$ 39,541.60
1.08	PINTURA VINILICA MARCA PITTSBURGH EN MUROS EXTERIORES 100% ACRILICA, COLOR INDICADO POR LA SUPERVISION, HASTA 23 MTS., DE ALTURA. INCLUYE: PREPARACION DE LA SUPERFICIE, ANDAMIOS, SUMINISTRO DE MATERIALES, EQUIPO, HERRAMIENTA Y MANO DE OBRA.	M2	294.00	\$ 94.09	\$ 27,662.46
1.09	SUMINISTRO DE MAQUINARIA DE ELEVACION A BASE DE JIRafa TELESCOPICA DE 80' PARA TRABAJOS VARIOS EN FACHADA DEL EDIFICIO. INCLUYE: MANIOBRAS Y TRASLADO.	JOR	3.00	\$ 13,799.88	\$ 41,399.64
		SUB-TOTAL TRABAJOS DIVERSOS			\$ 181,034.48
				SUB-TOTAL	\$ 181,034.48
				IVA 16%	\$ 28,965.52
				TOTAL	\$ 210,000.00

MANTENIMIENTO DE FACHADAS EXTERIORES-INTERIORES EN EDIFICIO NSJP UNIDAD RIO NUEVO, MEXICALI B.C.



OBRAS Y PROYECTOS

Departamento de Servicios
Generales



MANTENIMIENTO DE FACHADAS EXTERIORES-INTERIORES EN EDIFICIO NSJP UNIDAD
RIO NUEVO, MEXICALI B.C.

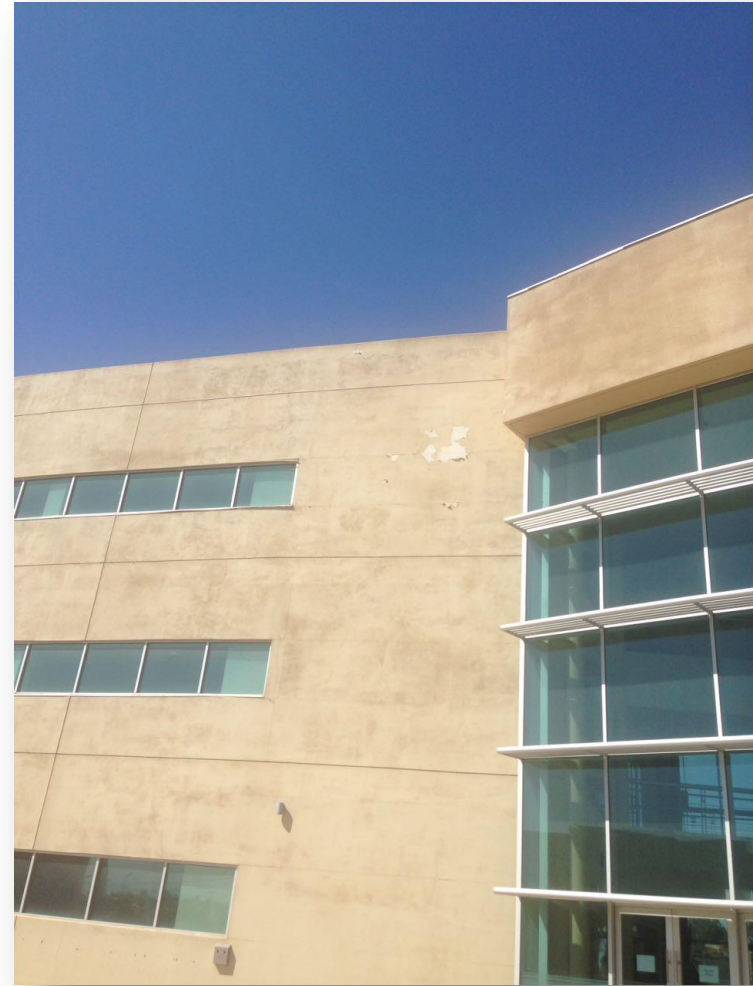

OBRAS Y PROYECTOS

Departamento de Servicios
Generales



MANTENIMIENTO DE FACHADAS EXTERIORES-INTERIORES EN EDIFICIO NSJP UNIDAD RIO NUEVO, MEXICALI B.C.



OBRAS Y PROYECTOS

Departamento de Servicios
Generales

Poder Judicial del Estado de Baja California
Consejo de la Judicatura
Oficialia Mayor

**Pintura en Steel Deck Provocada por Gases
del Sistema de Ventilación de Red
Sanitaria , Edificio del NSJP Calle sur,
Mexicali B.C.**



2018
5018

OBRAS Y PROYECTOS

**Departamento de Servicios
Generales**



Pintura en Steel Deck Provocada por Gases del Sistema de Ventilación de Red Sanitaria , Edificio del NSJP Calle sur, Mexicali B.C.

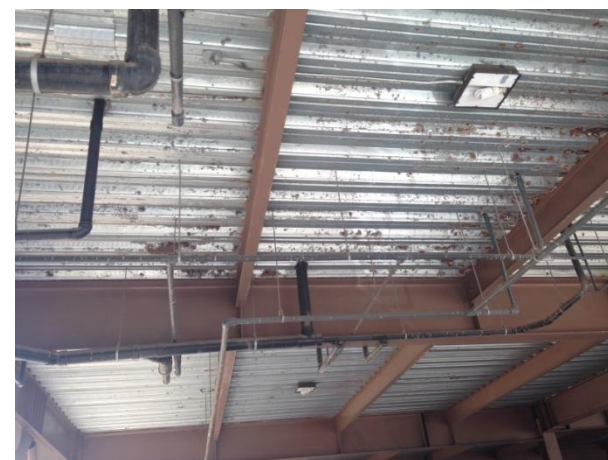

LA CUBIERTA DE LAMINA STEEL DECK PRESENTA PROBLEMAS DE CORROSION PROVOCADO POR LOS GASES DEL SISTEMA DE VENTILACION DE RED SANITARIA , POR LO QUE REQUIERE DEL MANTENIMIENTO CORRESPONDIENTE PARA PROTEGER A LA LAMINA.

OBRAS Y PROYECTOS

OBRAS Y PROYECTOS

Departamento de Servicios
Generales

Departamento de Servicios
Generales



PODER JUDICIAL
DE BAJA CALIFORNIA

Poder Judicial del Estado de Baja California
Consejo de la Judicatura
Oficialia Mayor

Trabajos de Mantenimiento en Cubierta
Juzgado NSJP Calle Sur, Mexicali B.C.



2018
5018

OBRAS Y PROYECTOS

Departamento de Servicios
Generales



PODER JUDICIAL
DE BAJA CALIFORNIA

TRABAJOS DE MANTENIMIENTO EN CUBIERTA DEL EDIFICIO DEL JUZGADO NSJP CALLE SUR, MEXICALI, B.C.



SITUACION DE LOS CUBRE PRETILES EN CUBIERTA DESPRENDIDOS.

OBRAS Y PROYECTOS

OBRAS Y PROYECTOS

Departamento de Servicios
Generales



PODER JUDICIAL
DE BAJA CALIFORNIA



PODER JUDICIAL DEL ESTADO DE BAJA CALIFORNIA
CONSEJO DE LA JUDICATURA DEL ESTADO
OFICIALIA MAYOR



DEPARTAMENTO DE SERVICIOS GENERALES

PRESUPUESTO BASE

OBRA: MANTENIMIENTO DE AZOTEAS EN EDIFICIO DEL NSJP CEDEPRO, UBICADO EN CALLE SUR S/N ANEXO AL CERESO, EN MEXICALI, B. C.

Clave	Descripción	Unidad	Cantidad	Precio U.	Importe	
1	PRELIMINARES					
1.01	LIMPIEZA Y RETIRO DE MATERIAL SUELTO Y/O DANADO DE POLIURETANO ESPREADO LOCALIZADO EN AZOTEA. INCLUYE: EQUIPO MANUAL, CARGA Y ACARREO DENTRO DE LA OBRA, Y CARGA Y ACARREO EN CAMION DE VOLTEO FUERA DE LA OBRA SITIO RESPONSABILIDAD DEL CONTRATISTA, EQUIPO, HERRAMIENTA Y MANO DE OBRA.	M2	1,143.00	\$ 25.20	\$ 28,803.60	
			SUB-TOTAL PRELIMINARES		\$ 28,803.60	
2	CUBIERTA					
2.01	MANTENIMIENTO DE IMPERMEABILIZACION EN FRIO EN LOSAS DE STEEL-DECK CON DOS APLICACIONES DE PINTURA ELASTOMERICA FIBRATADA CALIDAD 3 AÑOS MARCA PASA O EQUIVALENTE EN CALIDAD. INCLUYE: LIMPIEZA PREVIA CON AGUA A PRESION Y RETIRO DE MATERIAL SUELTO Y/O BASURA, TODOS LOS SUMINISTROS DESPERDICIOS, LIMPIEZA DEL AREA, EQUIPO HERRAMIENTA, MANO DE OBRA Y LIMPIEZA AL FINALIZAR LOS TRABAJOS.	M2	316.00	\$ 48.90	\$ 15,452.40	
2.02	IMPERMEABILIZACION A BASE DE POLIURETANO ESPREADO CON UN ESPESOR DE 1", DENSIDAD 34 KG/M3, INCLUYE 40 CM DE PERALTE EN MUROS PRETILES, ACABADO FINAL CON 2 CAPAS DE PINTURA ELASTOMERICA FIBRATADA COLOR BLANCO. INCLUYE: LIMPIEZA PREVIA CON AGUA A PRESION Y RETIRO DE MATERIAL SUELTO Y/O BASURA FUERA DE LA OBRA, ACARREOS, EQUIPO MECANICO Y MANUAL NECESARIO, HERRAMIENTA, MANO DE OBRA Y LIMPIEZA AL FINALIZAR LOS TRABAJOS.	M2	1,143.00	\$ 248.86	\$ 284,446.98	
2.03	SUMINISTRO Y FABRICACION DE ESCALERA MARINA A BASE DE TUBO NEGRO CED 40 DE 1 1/2" PELDAÑOS A CADA 30 CON TUBO DE FIERRO NEGRO CED 40 DE 1 " DE DIAM. CON UN DESARROLLO DE 1.20 MTS CON PLACA DE ANCLAJE EN LOSA DE 6X6 X 1/4 ANCLADAS A MURO Y ENTRE PISOS (10 PLACAS) CON UN ANCHO INTERIOR DE 60 CMS, INCLUYE: TODOS LOS SUMINISTROS, DESPERDICIOS HABILITADOS, ACARREOS, MONTAJE, PRIMER ANTICORROSIVO Y PINTURA ESMALTE, EQUIPO, HERRAMIENTA Y MANO DE OBRA Y TODO LO NECESARIO PARA SU CORRECTA COLOCACION.	PZA	1.00	\$ 6,089.84	\$ 6,089.84	
2.04	REPARACION DE CUBREPRETIL DE LAMINA GALVANIZADA, A BASE DE FIJACION DONDE SE REQUIERA CON CLAVOS DE 3" C/ RONDANAS, SELLADO CON SIKAFLEX 1A, INCLUYE: SUMINISTRO DE MATERIALES, EQUIPO, HERRAMIENTA Y MANO DE OBRA.	ML	170.95	\$ 58.70	\$ 10,034.77	
				SUB-TOTAL CUBIERTA		\$ 316,023.99
				SUB-TOTAL		\$ 344,827.59
				IVA 16%		\$ 55,172.41
				TOTAL		\$ 400,000.00

**Poder Judicial del Estado de Baja California
Consejo de la Judicatura
Oficialia Mayor**

**Trabajos de Mantenimiento en Cubierta
Juzgado NSJP Rio Nuevo, Mexicali B.C.**



2018
5018

OBRAS Y PROYECTOS

**Departamento de Servicios
Generales**



TRABAJOS DE MANTENIMIENTO EN CUBIERTA DEL EDIFICIO DEL JUZGADO NSJP RIO NUEVO, MEXICALI, B.C.



SITUACION ACTUAL CUBIERTAS, SE PRESENTAN PROBLEMAS CON PLAGA DE PALOMAS LO CUAL PROVOCA QUE EL EXCREMENTO SE ACUMULE Y CUANDO LLUEVE SE TAPAN LAS BAJANTES PLUVIALES.

OBRAS Y PROYECTOS

OBRAS Y PROYECTOS

Departamento de Servicios
Generales



PODER JUDICIAL
DE BAJA CALIFORNIA

TRABAJOS DE MANTENIMIENTO EN CUBIERTA DEL EDIFICIO DEL JUZGADO NSJP RIO NUEVO, MEXICALI, B.C.



SITUACION ACTUAL DE CUBIERTAS CUARTO PISO EDIFICIO DEL NSJP.

OBRAS Y PROYECTOS

Departamento de Servicios
Generales

TRABAJOS DE MANTENIMIENTO EN CUBIERTA DEL EDIFICIO DEL JUZGADO NSJP RIO NUEVO, MEXICALI, B.C.



SITUACION ACTUAL DE CUBIERTAS CUARTO PISO EDIFICIO DEL NSJP.

OBRAS Y PROYECTOS

Departamento de Servicios
Generales

TRABAJOS DE MANTENIMIENTO EN CUBIERTA DEL EDIFICIO DEL JUZGADO NSJP RIO NUEVO, MEXICALI, B.C.



SITUACION ACTUAL DE CUBIERTAS CUARTO PISO EDIFICIO DEL NSJP.

OBRAS Y PROYECTOS

Departamento de Servicios
Generales



PODER JUDICIAL DEL ESTADO DE BAJA CALIFORNIA
CONSEJO DE LA JUDICATURA DEL ESTADO
OFICIALIA MAYOR
DEPARTAMENTO DE SERVICIOS GENERALES



PRESUPUESTO BASE

OBRA: MANTENIMIENTO DE AZOTEAS EN EDIFICIO DEL NUEVO SISTEMA DE JUSTICIA PENAL, RIO NUEVO EN LA CIUDAD DE MEXICALI, B. C.

Clave	Descripción	Unidad	Cantidad	Precio U.	Importe
1	CUBIERTA				
1.01	MANTENIMIENTO DE IMPERMEABILIZACION EN FRIO EN LOSAS DE STEEL-DECK CON DOS APLICACIONES DE PINTURA ELASTOMERICA FIBRATADA CALIDAD 3 AÑOS MARCA PASA O EQUIVALENTE EN CALIDAD. INCLUYE: LIMPIEZA PREVIA CON AGUA A PRESION Y RETIRO DE MATERIAL SUELTO Y/O BASURA, TODOS LOS SUMINISTROS DESPERDICIOS, LIMPIEZA DEL AREA, EQUIPO HERRAMIENTA, MANO DE OBRA Y LIMPIEZA AL FINALIZAR LOS TRABAJOS.	M2	373.60	\$ 137.80	\$ 51,482.08
1.02	IMPERMEABILIZACION EN FRIO EN DUCTOS DE EXTRACTOR CON DOS APLICACIONES DE IMPERMEABILIZANTE ELASTOMERICO COLOR BLANCO GARANTIA 5 AÑOS MARCA IMPER CREST O SU EQUIVALENTE., MALLA DE REFUERZO DE POLIESTER PROTECTO MALLA PLUS MARCA PASA O EQUIVALENTE EN CALIDAD. INCLUYE: TODOS LOS SUMINISTROS DESPERDICIOS, LIMPIEZA DEL AREA, EQUIPO HERRAMIENTA, MANO DE OBRA Y LIMPIEZA AL FINALIZAR LOS TRABAJOS.	PZA	1.00	\$ 2,499.94	\$ 2,499.94
1.03	MANTENIMIENTO EN REMATE DE MURO PRETIL EN UN ANCHO PROMEDIO DE 90 CM., A BASE DE MALLA DE REFUERZO Y DOS APLICACIONES DE IMPERMEABILIZANTE ELASTOMERICO COLOR BLANCO GARANTIA 5 AÑOS MARCA IMPER CREST O SU EQUIVALENTE. . INCLUYE: LIMPIEZA DE LA ZONA A TRABAJAR, ACARREOS DE MATERIAL, EQUIPO, HERRAMIENTA Y MANO DE OBRA. LIMPIEZA AL FINALIZAR LOS TRABAJOS.	ML	141.17	\$ 223.68	\$ 31,576.91
1.04	RETIRO DE POLIURETANO EN UNION DE CUBIERTA LIGERA CON MURO PRETIL DAÑADO, LIMPIEZA Y REPOSICION CON CEMENTO PLASTICO Y MALLA REFORZADA EN LA ZONA A REPARAR. INCLUYE: TODOS LOS SUMINISTROS, EQUIPO, HERRAMIENTA, ACARREOS DE MATERIAL, LIMPIEZA DE SOBRESANTES Y ESCOMBRO AL FINALIZAR LOS TRABAJOS.	ML	8.00	\$ 265.00	\$ 2,120.00
1.05	MANTENIMIENTO DE CANALON DE LAMINA Y SELLADO CON CEMENTO PLASTICO Y SIKAFLEX 1A. INCLUYE: LIMPIEZA, RETIRO DE MATERIAL DAÑADO, SUMINISTRO DE MATERIAL, EQUIPO, HERRAMIENTA, MANO DE OBRA Y LIMPIEZA AL FINALIZAR LOS TRABAJOS.	ML	29.00	\$ 165.90	\$ 4,811.10
1.06	IMPERMEABILIZACION DE PRETIL EN AZOTEA DE EDIFICIO A BASE DE PINTURA ELASTOMERICA, MEMBRANA REFORZADA, PINTURA ELASTOMERICA EN TODO EL DESARROLLO DEL PRETIL. INCLUYE: HERRAMIENTA Y EQUIPO NECESARIOS PARA SU CORRECTA EJECUCION.	M2	194.20	\$ 189.60	\$ 36,820.32



PODER JUDICIAL DEL ESTADO DE BAJA CALIFORNIA
CONSEJO DE LA JUDICATURA DEL ESTADO
OFICIALIA MAYOR
DEPARTAMENTO DE SERVICIOS GENERALES



PRESUPUESTO BASE

**OBRA: MANTENIMIENTO DE AZOTEAS EN EDIFICIO DEL NUEVO SISTEMA DE JUSTICIA PENAL, RIO
 NUEVO EN LA CIUDAD DE MEXICALI, B. C.**

Clave	Descripción	Unidad	Cantidad	Precio U.	Importe
				SUB-TOTAL CUBIERTA	\$ 129,310.35
				SUB-TOTAL	\$ 129,310.35
				IVA 16%	\$ 20,689.66
				TOTAL	\$ 150,000.00

Poder Judicial del Estado de Baja California
Consejo de la Judicatura
Oficialia Mayor



Trabajos de Mantenimiento en Cubierta
Edificio Tribunales, Mexicali B.C.



2018
5018

OBRAS Y PROYECTOS

OBRAS Y PROYECTOS

Departamento de Servicios
Generales

Departamento de Servicios
Generales



TRABAJOS DE MANTENIMIENTO EN CUBIERTA DEL EDIFICIO TRIBUNALES, MEXICALI, B.C.



SITUACION ACTUAL DE LA CUBIERTA DEL EDIFICIO TRIBUNALES, SE ENCUENTRA DETERIORADA POR FALTA DE MANTENIMIENTO, CABE MENCIONAR QUE SI NO SE LE PROPORCIONA EL MANTENIMIENTO ADECUADO SE CORRE EL RIESGO QUE EL POLIURETANO SE SIGA DETERIORANDO Y AL FINAL SE TENGA QUE LEVANTAR PORQUE YA NO VA A CUMPLIR SU FUNCION.

OBRAS Y PROYECTOS

Departamento de Servicios
Generales

TRABAJOS DE MANTENIMIENTO EN CUBIERTA DEL EDIFICIO TRIBUNALES, MEXICALI, B.C.



SITUACION ACTUAL DE LA CUBIERTA DEL EDIFICIO TRIBUNALES.

OBRAS Y PROYECTOS

Departamento de Servicios
Generales

**Poder Judicial del Estado de Baja California
Consejo de la Judicatura
Oficialia Mayor**

**Trabajos de Mantenimiento en Cubierta
Juzgado NSJP en el Poblado Guadalupe
Victoria.**



2018
5018

OBRAS Y PROYECTOS

**Departamento de Servicios
Generales**



TRABAJOS DE MANTENIMIENTO EN CUBIERTA DEL EDIFICIO DEL JUZGADO NSJP EN EL POBLADO GUADALUPE VICTORIA.



SITUACION ACTUAL CUBIERTAS PRETILES.

OBRAS Y PROYECTOS

Departamento de Servicios
Generales



PODER JUDICIAL
DE BAJA CALIFORNIA

Poder Judicial del Estado de Baja California
Consejo de la Judicatura
Oficialia Mayor

**Mantenimiento de Fachadas Exteriores e
Interiores Juzgado NSJP Ciudad Morelos,
Mexicali B.C.**



2018
5018

OBRAS Y PROYECTOS

**Departamento de Servicios
Generales**



MANTENIMIENTO DE FACHADAS EXTERIORES E INTERIORES EN EDIFICIO DEL JUZGADO NSJP CIUDAD MORELOS.



PINTURA DESCARAPELADA EN MUROS EXTERIORES DEBIDO A LA HUMEDAD POR LO QUE SE REQUIERE DE MANTENIMIENTO.

OBRAS Y PROYECTOS

OBRAS Y PROYECTOS

Departamento de Servicios
Generales

Departamento de Servicios
Generales



MANTENIMIENTO DE FACHADAS EXTERIORES E INTERIORES EN EDIFICIO DEL JUZGADO NSJP CIUDAD MORELOS.



DETALLES EN MUROS EXTERIORES INSTALACIONES APARENTES, EMPLASTE BOTADOS, PINTURA EN HERRERIA CORROIDO.

OBRAS Y PROYECTOS

OBRAS Y PROYECTOS

Departamento de Servicios
Generales

Departamento de Servicios
Generales



PODER JUDICIAL
DE BAJA CALIFORNIA

Poder Judicial del Estado de Baja California
Consejo de la Judicatura
Oficialia Mayor

Trabajos de Mantenimiento en Cubierta
Juzgado NSJP Ciudad Morelos, Mexicali
B.C.



2018
5018

OBRAS Y PROYECTOS

OBRAS Y PROYECTOS

Departamento de Servicios
Generales

Departamento de Servicios
Generales



TRABAJOS DE MANTENIMIENTO EN CUBIERTA DEL EDIFICIO DEL JUZGADO NSJP CIUDAD MORELOS.



SITUACION ACTUAL CUBIERTAS Y MUROS

OBRAS Y PROYECTOS

OBRAS Y PROYECTOS

Departamento de Servicios
Generales

Departamento de Servicios
Generales



TRABAJOS DE MANTENIMIENTO EN CUBIERTA DEL EDIFICIO DEL JUZGADO NSJP CIUDAD MORELOS.



SITUACION ACTUAL CUBIERTAS Y MUROS

OBRAS Y PROYECTOS

Departamento de Servicios
Generales

TRABAJOS DE MANTENIMIENTO EN CUBIERTA DEL EDIFICIO DEL JUZGADO NSJP CIUDAD MORELOS.



SITUACION INTERIOR DEL EDIFICIO POR FILTRACIONES DE AGUA.

OBRAS Y PROYECTOS

OBRAS Y PROYECTOS

Departamento de Servicios
Generales

Departamento de Servicios
Generales



PODER JUDICIAL
DE BAJA CALIFORNIA

**Poder Judicial del Estado de Baja California
Consejo de la Judicatura
Oficialia Mayor**



**Adecuación de una sala y Juzgado
Hipotecario en Edificio Juzgados
Penales, Tijuana, B.C.**



2018
5018

OBRAS Y PROYECTOS

OBRAS Y PROYECTOS

**Departamento de Servicios
Generales**

Departamento de Servicios
Generales





PODER JUDICIAL DEL ESTADO DE BAJA CALIFORNIA

CONSEJO DE LA JUDICATURA DEL ESTADO

OFICIALIA MAYOR

DEPARTAMENTO DE SERVICIOS GENERALES



PODER JUDICIAL
DE BAJA CALIFORNIA

PRESUPUESTO BASE

OBRA: ADECUACIÓN DE UNA SALA Y JUZGADO HIPOTECARIO EN PRIMER PISO (SEGUNDO NIVEL) DEL EDIFICIO DE JUZGADOS PENALES, EN LA CIUDAD DE TIJUANA, B.C.

Clave	Descripcion	U	Cantidad	Precio U.	Importe
1	TRABAJOS PRELIMINARES				
1.01	DESMONTAJE DE PUERTA DOBLE DE 2.00X2.40 APROXIMADAMENTE DE MADERA Y VIDRIO TIPO FRANCESA, MARCO DE MADERA. INCLUYE: CARGA Y ACARREO AL SITIO INDICADO POR SUPERVISION NO MAYOR A 4 KM DEL SITIO DE LA OBRA, RESGUARDO EN ALMACEN, MANO DE OBRA, HERRAMIENTA, EQUIPO Y LIMPIEZA.	PZA	2.00	\$ 1,125.00	\$ 2,250.00
1.02	DESMONTAJE DE MUEBLE TIPO BARRA EN AREA DE ENTREVISTAS HACIA LOCUTORIOS DE 0.90 M DE ALTO DE ANCHO VARIABLE DE 0.20 A 0.60 M SIN RECUPERACION. INCLUYE: CARGA Y ACARREO DE ESCOMBRO DENTRO DE LA OBRA HASTA 50 M CARGA Y RETIRO DE ESCOMBRO EN CAMION FUERA DE LA OBRA (SITIO RESPONSABILIDAD DEL CONTRATISTA), LIMPIEZA, MANO DE OBRA, HERRAMIENTA Y EQUIPO.	ML	8.30	\$ 458.90	\$ 3,808.87
1.03	DEMOLICION DE MUROS FALSOS DE 12 CM DE ESPESOR HECHO A BASE DE ESTRUCTURA METALICA FORRADO CON CARTON DE YESO DE 1/2" EN AMBAS CARAS. INCLUYE: CORTE CON BAFER O SEGUETA PARA DEFINIR AAREA A DEMOLER, DESMANTELAMIENTO DE INSTALACIONES ELECTRICAS, HIDROSANITARIAS, VOZ Y DATOS, ACABADOS VINILICOS Y/O CERAMICOS SIN RECUPERACION, CARGA Y ACARREO DE ESCOMBRO DENTRO DE LA OBRA HASTA 50 M CARGA Y RETIRO DE ESCOMBRO EN CAMION FUERA DE LA OBRA (SITIO RESPONSABILIDAD DEL CONTRATISTA), LIMPIEZA, MANO DE OBRA, HERRAMIENTA Y EQUIPO.	M2	68.00	\$ 189.60	\$ 12,892.80
1.04	DESMONTAJE DE PLAFON REGISTRABLE DE 2'X2', SOPORTERIA Y BASTIDORES, PLACA EN BUENAS CONDICIONES CON RECUPERACION. INCLUYE: LIMPIEZA DE LAS PIEZAS RECUPERADAS, FLEJADO PARA SU PROTECCION DE LA PLACA EN BUEN ESTADO, RESGUARDO DE LA CONTRATISTA PARA SU REINSTALACION, DENTRO DE LA OBRA, EQUIPO, HERRAMIENTA, MANO DE OBRA.	M2	57.15	\$ 78.90	\$ 4,509.14
1.05	DEMOLICION DE PLAFON RIGIDO A BASE DE CARTON DE YESO Y ESTRUCTURA METALICA, ASI COMO FALDONES DE TABLAROCA. INCLUYE: CARGA Y ACARREO DE ESCOMBRO DENTRO DE LA OBRA HASTA 50 M CARGA Y RETIRO DE ESCOMBRO EN CAMION FUERA DE LA OBRA SITIO RESPONSABILIDAD DEL CONTRATISTA, LIMPIEZA, MANO DE OBRA, HERRAMIENTA Y EQUIPO.	M2	5.81	\$ 75.60	\$ 439.24
1.06	DESMONTAJE Y RETIRO DE LUMINARIAS SUSPENDIDAS EN PLAFON REGISTRABLE DE 2'x2', CON RECUPERACION. INCLUYE: DESCONEXION ELECTRICA, EQUIPO, HERRAMIENTA, MANO DE OBRA, CARGA Y ACARREO AL SITIO INDICADO POR SUPERVISION NO MAYOR A 4 KM DEL SITIO DE LA OBRA, RESGUARDO EN ALMACEN.	PZA	12.00	\$ 375.60	\$ 4,507.20
1.07	DESMONTAJE Y RETIRO DE LUMINARIAS TIPO SPOT EN PLAFON REGISTRABLE Y/O RIGIDO, CON RECUPERACION. INCLUYE: DESCONEXION ELECTRICA, EQUIPO, HERRAMIENTA, MANO DE OBRA, CARGA Y ACARREO AL SITIO INDICADO POR SUPERVISION NO MAYOR A 4 KM DEL SITIO DE LA OBRA, RESGUARDO EN ALMACEN.	PZA	4.00	\$ 214.50	\$ 858.00
1.08	DESMONTAJE DE DIFUSORES Y REJILLAS DEL SISTEMA DE AIRE ACONDICIONADO, DE 61x61 CM (24"x24") CON RECUPERACION. INCLUYE: MANO DE OBRA, HERRAMIENTA, EQUIPO, CARGA Y ACARREO AL SITIO INDICADO POR SUPERVISION NO MAYOR A 4 KM DEL SITIO DE LA OBRA Y RESGUARDO DE LOS MISMOS POR PARTE DEL CONTRATISTA HASTA SU REINSTALACION.	PZA	6.00	\$ 275.60	\$ 1,653.60
1.09	DESMONTAJE DE TERMOSTATO DIGITAL PARA SU POSTERIOR REINSTALACION. INCLUYE: MANO DE OBRA, HERRAMIENTA, EQUIPO, CARGA Y ACARREO AL SITIO INDICADO POR SUPERVISION NO MAYOR A 4 KM DEL SITIO DE LA OBRA Y RESGUARDO DE LOS MISMOS POR PARTE DEL CONTRATISTA HASTA SU REINSTALACION.	PZA	1.00	\$ 578.00	\$ 578.00
	SUBTOTAL TRABAJOS PRELIMINARES				\$ 31,496.84



PODER JUDICIAL DEL ESTADO DE BAJA CALIFORNIA

CONSEJO DE LA JUDICATURA DEL ESTADO

OFICIALIA MAYOR

DEPARTAMENTO DE SERVICIOS GENERALES



PODER JUDICIAL
DE BAJA CALIFORNIA

PRESUPUESTO BASE

OBRA: ADECUACIÓN DE UNA SALA Y JUZGADO HIPOTECARIO EN PRIMER PISO (SEGUNDO NIVEL) DEL EDIFICIO DE JUZGADOS PENALES, EN LA CIUDAD DE TIJUANA, B.C.

Clave	Descripcion	U	Cantidad	Precio U.	Importe
2	ALBAÑILERIA				
2.01	MURO DE BLOCK DE CONCRETO 10X20X40 CM, ASENTADO CON MORTERO CEMENTO-ARENA PROPORCION 1:3, ACABADO COMUN, ARMADO CON UNA VARILLA VERTICAL NO. 4 @ 60 CM CON TODAS LAS CELDAS COLADAS CON CONCRETO F'C=180 KG/CM ² T.M.A. 3/8", EN CANCELACION DE VENTANA DE ENTREVISTAS. INCLUYE: ACARREOS DEL MATERIAL, RECORTES, DESPERDICIOS, ANCLAJE EN PERIMETRO CON VARILLAS #3 Y EPOXICO ESTRUCTURAL REZI-WELL O EQUIVALENTE EN CALIDAD Y ESPECIFICACION A CADA 60 CM. INCLUYE: SUMINISTRO Y ELEVACION DE MATERIAL, HABILITADO, GANCHOS, TRASLAPES, ESCUADRAS, ALAMBRE PARA AMARRES, COLADO, HERRAMIENTAS, ANDAMIOS, EQUIPO, MANO DE OBRA. LIMPIEZA Y RETIRO DE SOBRAINTES AL FINALIZAR EL TRABAJO.	M2	19.00	\$ 456.30	\$ 8,669.70
2.02	CERRAMIENTO A BASE DE BLOCK DALA DE 10X20X40 CM, ACABADO APARENTE, AMBAS CARAS, RELLENO CON CONCRETO F'C=180 KG/CM ² , T.M.A. 3/4". ASENTADO CON MORTERO CEMENTO-ARENA 1:3, REFORZADO CON 1 VARILLA NO.4 LONGITUDINAL. INCLUYE: SUMINISTRO Y ELEVACION DE MATERIAL, HABILITADO, GANCHOS, TRASLAPES, ESCUADRAS, ANCLAJE, DESPERDICIOS, ALAMBRE PARA AMARRES, COLADO, ANDAMIOS, HERRAMIENTAS, MANO DE OBRA, CARGA Y ACARREOS.	ML	10.44	\$ 185.60	\$ 1,937.66
	SUBTOTAL ALBAÑILERIA				\$ 10,607.36
3	MUROS				
3.01	MURO DE TABLAROCA DE 12 CM. DE ESPESOR, CON SUSPENSION A BASE DE CANAL Y POSTE DE LAMINA GALVANIZADA DE 3-5/8" CAL. 20, POSTE CAL. 20 A CADA 40 CMS., CARTON DE YESO DE 1/2" DE ESPESOR AMBAS CARAS, FIJACION EN EL PISO CON CLAVO LIQUIDO USO RUDO PARA NO DAÑAR LOSETA, AISLANTE DE FIBRA DE VIDRIO R-11 DE 3" DE ESPESOR. INCLUYE: BARROTE DE MADERA DE PINO DE 2"x4" EN VANOS DE PUERTAS Y VENTANAS, REFUERZO CON TIRANTES DE POSTE DE LAMINA GALVANIZADA DE 3-5/8" CAL. 25 A LOSA DE ENTREPISO, ESQUINEROS METALICOS, CHILILLOS, MATERIAL DE FIJACION, RESANE EN JUNTAS CON PERFATAPE Y READY MIX, SUPERFICIE LISTA PARA RECIBIR PINTURA, SUMINISTRO DE MATERIALES, ACARREOS A CUALQUIER NIVEL, LIMPIEZA, PLOMEO, EQUIPO, ANDAMIOS, HERRAMIENTA, MANO DE OBRA, ASI COMO LO NECESARIO PARA SU EJECUCION.	M2	53.00	\$ 425.90	\$ 22,572.70
3.02	MURO DE TABLAROCA DE 10.5 CM. DE ESPESOR, CON SUSPENSION A BASE DE CANAL Y POSTE DE LAMINA GALVANIZADA DE 3-5/8" CAL. 20, POSTE CAL. 20 A CADA 40 CMS., CARTON DE YESO DE 1/2" DE UNA CARA. INCLUYE: BARROTE DE MADERA DE PINO DE 2"x4" EN VANOS DE PUERTAS Y VENTANAS, REFUERZO CON TIRANTES DE POSTE DE LAMINA GALVANIZADA DE 3-5/8" CAL. 25 A LOSA DE ENTREPISO, ESQUINEROS METALICOS, CHILILLOS, MATERIAL DE FIJACION, RESANE EN JUNTAS CON PERFATAPE Y READY MIX, SUPERFICIE LISTA PARA RECIBIR PINTURA, SUMINISTRO DE MATERIALES, ACARREOS A CUALQUIER NIVEL, LIMPIEZA, PLOMEO, EQUIPO, ANDAMIOS, HERRAMIENTA, MANO DE OBRA, ASI COMO LO NECESARIO PARA SU EJECUCION.	M2	24.90	\$ 386.90	\$ 9,633.81
3.03	SUMINISTRO Y COLOCACION DE PLACA ACUSTICA SOUND-STOP EN MUROS PERIMETRALES EN PRIVADO DEL JUEZ. INCLUYE: ACCESORIOS DE FIJACION, CHILILLOS, EQUIPO, HERRAMIENTA, RECORTES, DESPERDICIOS, MANO DE OBRA Y RETIRO DE SOBRAINTES AL FINALIZAR EL TRABAJO.	M2	98.79	\$ 185.90	\$ 18,365.06



PODER JUDICIAL DEL ESTADO DE BAJA CALIFORNIA

CONSEJO DE LA JUDICATURA DEL ESTADO

OFICIALIA MAYOR

DEPARTAMENTO DE SERVICIOS GENERALES

PRESUPUESTO BASE

OBRA: ADECUACIÓN DE UNA SALA Y JUZGADO HIPOTECARIO EN PRIMER PISO (SEGUNDO NIVEL) DEL EDIFICIO DE JUZGADOS PENALES, EN LA CIUDAD DE TIJUANA, B.C.

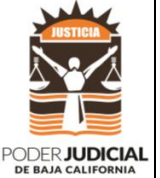

Clave	Descripcion	U	Cantidad	Precio U.	Importe
3.04	SUMINSTRO Y CONSTRUCCIÓN DE CAJILLO EN FORMA DE "L" (2 LADOS) DE 0.45 MTS EN PERALTES Y 0.60 MTS. EN LADO HORIZONTAL, FABRICADO CON 1 ARMADURAS EN LATERAL A BASE DE BASTIDOR METALICO GALVANIZADO DE CALIBRE 20, COLGANTEADO A LOSA HASTA 1.40 M. CON POSTE CAL. 20 DE 3-5/8" SEPARADO A CADA 1.22 M. Y CANAL LISTON A CADA 0.41 M., COLOCADOS A CADA 41 CMS, CON RECUBRIMIENTO DE CARTON DE YESO DE 1/2", INCLUYE: ESQUINEROS METÁLICOS Y/O PLÁSTICOS SEGÚN SE REQUIERA, CHILILLOS, JUNTEO CON PERFACINTA Y READYMIX, RESANE CON READYMIX, LIJADO DE LA SUPERFICIE CON ACABADO LISTO PARA RECIBIR PINTURA, SUMINISTRO DE MATERIALES, CORTES, AJUSTES, DESPERDICIOS, MANO DE OBRA, ACARREOS DE MATERIALES DENTRO DE LA OBRA A CUALQUIER ALTURA, ANDAMIOS, HERRAMIENTA Y EQUIPO.	ML	12.33	\$ 750.00	\$ 6,205.41
3.05	SUMINSTRO Y CONSTRUCCIÓN DE CAJILLO EN FORMA DE "L" (2 LADOS) DE 0.45 MTS EN PERALTES Y 0.78 MTS. EN LADO HORIZONTAL, FABRICADO CON 1 ARMADURAS EN LATERAL A BASE DE BASTIDOR METALICO GALVANIZADO DE CALIBRE 20, COLGANTEADO A LOSA HASTA 1.40 M. CON POSTE CAL. 20 DE 3-5/8" SEPARADO A CADA 1.22 M. Y CANAL LISTON A CADA 0.41 M., COLOCADOS A CADA 41 CMS, CON RECUBRIMIENTO DE CARTON DE YESO DE 1/2", INCLUYE: ESQUINEROS METÁLICOS Y/O PLÁSTICOS SEGÚN SE REQUIERA, CHILILLOS, JUNTEO CON PERFACINTA Y READYMIX, RESANE CON READYMIX, LIJADO DE LA SUPERFICIE CON ACABADO LISTO PARA RECIBIR PINTURA, SUMINISTRO DE MATERIALES, CORTES, AJUSTES, DESPERDICIOS, MANO DE OBRA, ACARREOS DE MATERIALES DENTRO DE LA OBRA A CUALQUIER ALTURA, ANDAMIOS, HERRAMIENTA Y EQUIPO.	ML	3.35	\$ 956.32	\$ 6,205.41
3.06	SUMINSTRO Y CONSTRUCCIÓN DE CAJILLO EN FORMA DE "U" (3 LADOS) DE 0.45 MTS EN PERALTES Y 0.90 MTS. EN LADO HORIZONTAL, FABRICADO CON 2 ARMADURAS EN LOS LATERALES A BASE DE BASTIDOR METALICO GALVANIZADO DE CALIBRE 20, COLGANTEADO A LOSA HASTA 1.40 M. CON POSTE CAL. 20 DE 3-5/8" SEPARADO A CADA 1.22 M. Y CANAL LISTON A CADA 0.41 M., COLOCADOS A CADA 41 CMS, CON RECUBRIMIENTO DE CARTON DE YESO DE 1/2", INCLUYE: ESQUINEROS METÁLICOS Y/O PLÁSTICOS SEGÚN SE REQUIERA, CHILILLOS, JUNTEO CON PERFACINTA Y READYMIX, RESANE CON READYMIX, LIJADO DE LA SUPERFICIE CON ACABADO LISTO PARA RECIBIR PINTURA, SUMINISTRO DE MATERIALES, CORTES, AJUSTES, DESPERDICIOS, MANO DE OBRA, ACARREOS DE MATERIALES DENTRO DE LA OBRA A CUALQUIER ALTURA, ANDAMIOS, HERRAMIENTA Y EQUIPO.	ML	1.80	\$ 1,250.00	\$ 6,205.41
SUBTOTAL MUROS					\$ 69,187.81
4	CANCELERIA, CARPINTERIA Y HERRERIA				
4.01	SUMINISTRO Y COLOCACION DE PUERTA DOBLE (P-2) A BASE DE CANCELERIA DE 1-1/2" X 6" DE ALUMINIO ANODIZADO COLOR NEGRO DE 1.83 (72") X 2.39 (94") CON VIDRIO CLARO TEMPLADO COLOR NATURAL DE 1/4" CON FILMINA ACABADO ESMERILADO SEGUN DISEÑO, CERRADURA MARCA ADAMS RITE MODELO 4150 LATCH LOCK, JALADERA MARCA ARCADIA, MODELO ARCADIA RADIUS PUSH/PULL DE 1"Ø COLOR ALUMINIO NATURAL, BISAGRA TUBULAR DE 4½"X4½" MARCA ARCADIA (3 PIEZAS POR PUERTA), TOPE DE PISO PARA PUERTA MARCA DOORLOCK MODELO 1131, FIJADOR DE PUERTA MODELO 271-D MARCA HAGER. INCLUYE: MATERIAL, MANO DE OBRA, HERRAMIENTA, EQUIPO Y TODO LO NECESARIO PARA SU CORRECTA INSTALACION, SEGUN INDICACIONES DE PROYECTO.	PZA	1.00	\$ 25,896.00	\$ 25,896.00



PODER JUDICIAL DEL ESTADO DE BAJA CALIFORNIA

CONSEJO DE LA JUDICATURA DEL ESTADO

OFICIALIA MAYOR

DEPARTAMENTO DE SERVICIOS GENERALES

PRESUPUESTO BASE

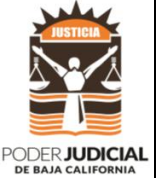

OBRA: ADECUACIÓN DE UNA SALA Y JUZGADO HIPOTECARIO EN PRIMER PISO (SEGUNDO NIVEL) DEL EDIFICIO DE JUZGADOS PENALES, EN LA CIUDAD DE TIJUANA, B.C.

Clave	Descripcion	U	Cantidad	Precio U.	Importe
4.02	PUERTA SENCILLA DE MADERA (P-3) REFORZADA DE 36"X7'-10"X1-3/4" (0.91X2.40M), ACABADO CON TINTA COLOR CHOCOLATE Y POLIURETANO SEMI-GLOSS PREVIA MUESTRA APROBADA POR SUPERVISION RAUTEADAS SEGUN DISEÑO. INCLUYE: SUMINISTRO DE MATERIAL, MARCO DE MADERA ALDER DE FABRICACION LOCAL DE 2"X5", VISTAS DE 1"x4" DE MADERA DE ALDER SEGUN DISEÑO, REFUERZO EN LA PARTE SUPERIOR POR EL CIERRAPUERTAS E IMAN DE CONTROL DE ACCESO, CIERRAPUERTAS MARCA FALCON MODELO SC81, PARA USO MEDIO- ALTO, 3 BISAGRAS DE BALERO DE 4.5"X4.5", MARCA HAGER, MODELO BB1279, ACABADO US26D, TOPE DE PISO MARCA HAGER, MODELO 243F, ACABADO US26D, CHAPA MARCA HAGER MODELO 3600, FIJACION, EQUIPO, HERRAMIENTA Y MANO DE OBRA. VER PLANO.	PZA	1.00	\$ 8,963.00	\$ 8,963.00
4.03	MUEBLE TIPO ESCRITORIO "M-6" EN SALA DE GARANTÍA SEGÚN DISEÑO COMPUESTO DE UNA PIEZA DE 2.40 DE 0.50 A 0.72 M DE ANCHO CONSTRUIDO CON BASTIDOR DE 25 X 50MM DE MADERA DE PINO, UNIDOS ENTRE SÍ CON ENSAMBLE DE CAJA Y ESPIGA, CON PEGAMENTO RESISTOL 850 Y CLAVO SIN CABEZA DE 19MM SOBRE EL BASTIDOR SE PEGARÁ UNA LÁMINA DE TRIPLAY DE PINO DE 19MM FORRADO TRIPLAY BIRCH DE 1/8", ACABADO CON TINTA COLOR CHOCOLATE Y POLIURETANO SEMI-GLOSS PREVIA MUESTRA APROBADA POR SUPERVISION, UNA SEGUNDA PIEZA DE 0.30X0.86M CON BASTIDOR DE BARROTE 50X50MM, TRIPLAY DE PINO DE 13MM ENCHAPADO CON TRIPLAY BIRCH DE 1/8" ACABADO CON TINTA COLOR CHOCOLATE Y POLIURETANO SEMI-GLOSS PREVIA MUESTRA APROBADA POR SUPERVISION, CRISTAL TRASLUCIDO DE 1/4" DE ESPESOR TEMPLADO, FILMINA DEL LOGO DEL "PJBC" DE 30X56CM, COLOR OCRE, ZOCLO CON LAMINADO PLÁSTICO COLOR NEGRO MATE. INCLUYE: SUMINISTRO, TRASPORTE, COLOCACIÓN, AJUSTE, LIMPIEZA Y RETIRO DE SOBRES, MATERIALES, EQUIPO, ENTREPAÑOS, HERRAMIENTA Y MANO DE OBRA. (VER PLANO DE CARPINTERIA A-06E).	PZA	1.00	\$ 35,698.00	\$ 35,698.00
4.04	MUEBLE TIPO ESCRITORIO "M-7" Y "M-8" EN SALA DE GARANTÍA SEGÚN DISEÑO COMPUESTO DE UNA PIEZA DE 0.90M DE LARGO, DE 0.50 A 0.65M DE ANCHO CONSTRUIDO CON BASTIDOR DE 25 X 50MM DE MADERA DE PINO , UNIDOS ENTRE SÍ CON ENSAMBLE DE CAJA Y ESPIGA, CON PEGAMENTO RESISTOL 850 Y CLAVO SIN CABEZA DE 19MM SOBRE EL BASTIDOR SE PEGARÁ UNA LÁMINA DE TRIPLAY DE PINO DE 19MM, FORRADO CON TRIPLAY BIRCH DE 1/8", ACABADO CON TINTA COLOR CHOCOLATE Y POLIURETANO SEMI-GLOSS PREVIA MUESTRA APROBADA POR SUPERVISION, UNA SEGUNDA PIEZA DE 0.15X0.86MT CON BASTIDOR DE BARROTE 50X50MM, TRIPLAY DE PINO DE 13MM ENCHAPADO CON TRIPLAY BIRCH DE 1/8", ACABADO CON TINTA COLOR CHOCOLATE Y POLIURETANO SEMI-GLOSS PREVIA MUESTRA APROBADA POR SUPERVISION, CRISTAL TRASLUCIDO DE 1/4" DE ESPESOR TEMPLADO CANTOS BISELADOS, FILMINA CON LAS INICIALES DE "PJBC" SEGÚN DETALLE, COLOR OCRE, ZOCLO CON LAMINADO PLÁSTICO COLOR NEGRO MATE. INCLUYE: SUMINISTRO, ACCESORIOS DE SUJECION DE ACERO INOXIDABLE, TRASPORTE, COLOCACIÓN, AJUSTE, LIMPIEZA Y RETIRO DE SOBRES, MATERIALES, EQUIPO, ENTREPAÑOS, HERRAMIENTA Y MANO DE OBRA (VER DETALLE EN PLANO).	PZA	2.00	\$ 9,863.00	\$ 19,726.00



PODER JUDICIAL DEL ESTADO DE BAJA CALIFORNIA

CONSEJO DE LA JUDICATURA DEL ESTADO

OFICIALIA MAYOR

DEPARTAMENTO DE SERVICIOS GENERALES

PRESUPUESTO BASE

OBRA: ADECUACIÓN DE UNA SALA Y JUZGADO HIPOTECARIO EN PRIMER PISO (SEGUNDO NIVEL) DEL EDIFICIO DE JUZGADOS PENALES, EN LA CIUDAD DE TIJUANA, B.C.

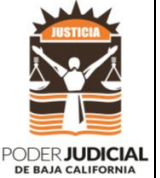

Clave	Descripcion	U	Cantidad	Precio U.	Importe
4.05	MUEBLE TIPO ESCRITORIO "M-9" Y "M-10" EN SALA DE GARANTÍA SEGÚN DISEÑO, COMPUESTO DE UNA PIEZA DE 1.50M DE LARGO DE 0.50 A 0.65M, DE ANCHO CONSTRUIDO CON BASTIDOR DE 25 X 50MM DE MADERA DE PINO, UNIDOS ENTRE SÍ CON ENSAMBLE DE CAJA Y ESPIGA, CON PEGAMENTO RESISTOL 850 Y CLAVO SIN CABEZA DE 19MM SOBRE EL BASTIDOR SE PEGARÁ UNA LÁMINA DE TRIPLAY DE PINO DE 19MM, FORRADO CON TRIPLAY BIRCH DE 1/8", ACABADO CON TINTA COLOR CHOCOLATE Y POLIURETANO SEMI-GLOSS PREVIA MUESTRA APROBADA POR SUPERVISION, SOBRECUBIERTA A BASE DE CRISTAL TRASLUCIDO DE ¼" DE ESPESOR TEMPLADO, CANTOS BISELADOS. INCLUYE: SUMINISTRO, TRASPORTE, COLOCACIÓN, ACCESORIOS DE FIJACIÓN, AJUSTE, LIMPIEZA Y RETIRO DE SOBRESANTES, MATERIALES, EQUIPO, ENTREPAÑOS, HERRAMIENTA Y MANO DE OBRA (VER PLANO DE CARPINTERIA A-06G).	PZA	2.00	\$ 12,785.00	\$ 25,570.00
4.06	MURETE DE MADERA "M-12" DE 0.75 M DE ALTURA Y 0.12 M DE ANCHO MOVIL, A BASE DE BASTIDOR CON MADERA DE PINO DE 2"x4" No. 1, ENCHAPADO CON TRIPLAY BIRCH DE 3/4 PRIMERA CALIDAD, ENTRECALLE CON PERFIL "U" DE ALUMINIO SEGÚN DISEÑO, CUATRO PUERTAS DE 0.91M DE ANCHO DE 0.65M DE ALTURA, ZOCLO CON FORMAICA COLOR ALUMINIO ANODIZADO DE 10 CM DE ALTURA, ACABADO EN TINTA COLOR CHOCOLATE, RESANE, PASTA, DOS APLICACIONES DE SELLADOR DE POLIURETANO SEMI-GLOSS. INCLUYE: SUMINISTRO DE MATERIALES, RECORTES, BISAGRAS, PASADOR CROMADO, TOPE, DESPERDICIOS, EQUIPO, HERRAMIENTA Y MANO DE OBRA NECESARIA. (UNA PUERTA POR SALA, VER PLANO DE CARPINTERIA A-06H).	ML	6.76	\$ 2,456.00	\$ 16,602.56
4.07	SUMINISTRO Y COLOCACIÓN DE PASACABLES EN MUEBLES DE MADERA HECHIZOS, PARA PASO DE CABLES PARA MICROFONO Y TELEFONIA. INCLUYE: EQUIPO, HERRAMIENTA, MANO DE OBRA Y LIMPIEZA AL FINALIZAR EL TRABAJO.	PZA	7.00	\$ 125.60	\$ 879.20
4.08	ESTRADO PARA JUEZ A BASE DE BARROTE DE 4"x4", A CADA 80 CM AMBOS SENTIDOS DE 15 CM DE ALTURA, BARROTE 2"x6" A CADA 60 CM EN SENTIDO VERTICAL Y ENCADENE CON BARROTE DE 2"x6" A CADA 1.20 EN SENTIDO HORIZONTAL, PETATILLO DE 3/4" DE ESPESOR, SUPERFICIE LISTA PARA RECIBIR ALFOMBRA. INCLUYE: TODOS LOS SUMINISTROS, ACARREOS, EQUIPO, HERRAMIENTA Y MANO DE OBRA. INCLUYE FORJADO DE UN ESCALON DE 1.20X0.30M SEGUN PROYECTO.	M2	10.03	\$ 2,145.60	\$ 21,520.37
4.09	PROTECCION DE MURO CON BARROTE DE PINO PRIMERA CALIDAD DE 1-1/2"x4" ACABADO EN TINTA COLOR IGUAL A LA EXISTENTE EN PUERTA, CON FIJACION A MURO A CADA 0.90, EN TRAMOS DE 3.00M DE LONGITUD. INCLUYE: SUMINISTRO DE MATERIALES, ACCESORIOS DE FIJACION, PEGAMENTO, RECORTES, EQUIPO, HERRAMIENTA, MANO DE OBRA Y TODO LO NECESARIO PARA SU CORRECTA COLOCACION. PARA REMATAR ACABADO DE ALFOMBRA EN MURO.IGUAL AL INSTALADO EN LAS SALAS DE AUDIENCIAS.	ML	22.00	\$ 657.80	\$ 14,471.60
4.10	ZOCLO DE PINO PRIMERA CALIDAD DE 1-1/2"x3" ACABADO EN TINTA IGUAL A LA EXISTENTE EN PUERTAS/MOLDURAS Y DOS MANOS DE POLIURETANO SEMI-GLOSS, CON FIJACION A MURO A CADA 0.90, EN TRAMOS DE 3.00M DE LONGITUD, EN ESTRADO DE JUEZ. INCLUYE: SUMINISTRO DE MATERIALES, ACCESORIOS DE FIJACION, PEGAMENTO, RECORTES, EQUIPO, HERRAMIENTA, MANO DE OBRA Y TODO LO NECESARIO PARA SU CORRECTA COLOCACION. IGUAL AL INSTALADO EN LAS SALAS DE AUDIENCIAS.	ML	9.22	\$ 526.00	\$ 4,849.72
SUBTOTAL CANCELERIA, CARPINTERIA Y HERRERIA					\$ 174,176.45



PODER JUDICIAL DEL ESTADO DE BAJA CALIFORNIA

CONSEJO DE LA JUDICATURA DEL ESTADO

OFICIALIA MAYOR

DEPARTAMENTO DE SERVICIOS GENERALES



PODER JUDICIAL
DE BAJA CALIFORNIA

PRESUPUESTO BASE

OBRA: ADECUACIÓN DE UNA SALA Y JUZGADO HIPOTECARIO EN PRIMER PISO (SEGUNDO NIVEL) DEL EDIFICIO DE JUZGADOS PENALES, EN LA CIUDAD DE TIJUANA, B.C.

Clave	Descripcion	U	Cantidad	Precio U.	Importe
5	INSTALACIONES ELECTRICAS				
5.01	SALIDA DE CENTRO AISLADA EN LOSA Y/O MURO EN CAJA DE LAMINA CUADRADA Y/O OCTAGONAL DE 4"X1-1/2" CON TUBO CONDUIT PARED DELGADA (EMT) GALVANIZADO DE 1/2", CABLEADO THW-LS. 90°C. 600 V. SEGUN PROYECTO. INCLUYE: TODOS LOS SUMINISTROS, CABLES SEGUN ESPECIFICACION DE PLANO, REGISTROS ELECTRICOS, SOPORTERIA, COLGANTES Y TODOS LOS ACCESORIOS NECESARIOS PARA SU FUNCIONAMIENTO, EQUIPO, HERRAMIENTA Y MANO DE OBRA.(VER PLANO DE INSTALACIONES) SE INCLUYEN TODAS LAS LUMINARIAS Y EL EXTRACTOR.	SAL	14.00	\$ 875.00	\$ 12,250.00
5.02	SALIDA PARA APAGADOR SENCILLO EN CAJA METALICA 2"X4", TUBERIA METALICA DE 1/2", CABLEADO THW-LS, 90° C. 277 V. DE ACUERDO AL PROYECTO, INCLUYE: APAGADOR SENCILLO (ACCESORIO) 15 AMPS., TIPO DECORA, OPERACIÓN SILENCIOSA, CONECCIONES, SOPORTERIA, EQUIPO, HERRAMIENTA, MANO DE OBRA Y TODO LO NECESARIO PARA SU INSTALACION.	SAL	1.00	\$ 758.90	\$ 758.90
5.03	SALIDA PARA APAGADOR DOBLE EN CAJA METALICA 2"X4", TUBERIA METALICA DE 1/2", CABLEADO THW-LS, 90° C. , 277 V. DE ACUERDO AL PROYECTO, INCLUYE: APAGADOR DOBLE LINEA DECORA (ACCESORIO) 15 AMPS., OPERACIÓN SILENCIOSA, CONECCIONES, SOPORTERIA, EQUIPO, HERRAMIENTA, MANO DE OBRA Y TODO LO NECESARIO PARA SU INSTALACION.	SAL	2.00	\$ 758.90	\$ 1,517.80
5.04	SALIDA PARA CONTACTO MONOFASICO DUPLEX POLARIZADO, INSTALADO EN MURO DE 15 A, 120V, CON TIERRA FISICA INTEGRADA, A BASE DE TUBERIA STEEL PARED DELGADA (EMT) GALVANIZADO DE 1/2" DE DIAMETRO, CABLE DE COBRE CON AISLAMIENTO TIPO THW/LS, 75/90°C., 600 V. DE ACUERDO A ESPECIFICACIONES DE PROYECTO. INCLUYE: CAJA METALICA DE 2"X4", CONTACTO DOBLE, TAPA DE PLASTICO DECORATIVA COLOR MARFIL LINEA DECORA MARCA LEVITON, CONEXIONES, ACCESORIOS, SUMINISTRO DE MATERIAL, MANO DE OBRA, HERRAMIENTA Y EQUIPO.	SAL	7.00	\$ 758.90	\$ 5,312.30
5.05	SALIDA PARA CONTACTO MONOFASICO DUPLEX POLARIZADO, INSTALADO EN MURO DE 15 A, 120V, CON TIERRA FISICA INTEGRADA Y TIERRA AISLADA, A BASE DE TUBERIA STEEL PARED DELGADA (EMT) GALVANIZADO DE 1/2" DE DIAMETRO, CABLE DE COBRE CON AISLAMIENTO TIPO THW/LS, 75/90°C., 600 V. DE ACUERDO A ESPECIFICACIONES DE PROYECTO. INCLUYE: CAJA METALICA DE 2"X4", CONTACTO COLOR NARANJA MARCA LEVITON COLOR NARANJA LINEA DECORA, TAPA DE PLASTICO DECORATIVA COLOR NARANJA, CONEXIONES, ACCESORIOS, SUMINISTRO DE MATERIAL, MANO DE OBRA, HERRAMIENTA Y EQUIPO.	SAL	5.00	\$ 758.90	\$ 3,794.50
5.06	SALIDA PARA CONTACTO MONOFASICO DUPLEX POLARIZADO, INSTALADO ENTRE PLAFON Y LOSA DE ENTREPISO DE 15 A, 120V, CON TIERRA FISICA INTEGRADA Y TIERRA AISLADA, A BASE DE TUBERIA STEEL PARED DELGADA (EMT) GALVANIZADO DE 1/2" DE DIAMETRO, CABLE DE COBRE CON AISLAMIENTO TIPO THW/LS, 75/90°C., 600 V., TRAMO FLEXIBLE DE 1.50 DE LONGITUD , DE ACUERDO A ESPECIFICACIONES DE PROYECTO. INCLUYE: CAJA METALICA DE 2"X4", CONTACTO COLOR NARANJA MARCA LEVITON COLOR NARANJA LINEA DECORA, TAPA DE PLASTICO DECORATIVA COLOR NARANJA, CONEXIONES, ACCESORIOS, SUMINISTRO DE MATERIAL, MANO DE OBRA, HERRAMIENTA Y EQUIPO.	SAL	10.00	\$ 856.00	\$ 8,560.00



PODER JUDICIAL DEL ESTADO DE BAJA CALIFORNIA

CONSEJO DE LA JUDICATURA DEL ESTADO

OFICIALIA MAYOR

DEPARTAMENTO DE SERVICIOS GENERALES



PODER JUDICIAL
DE BAJA CALIFORNIA

PRESUPUESTO BASE

OBRA: ADECUACIÓN DE UNA SALA Y JUZGADO HIPOTECARIO EN PRIMER PISO (SEGUNDO NIVEL) DEL EDIFICIO DE JUZGADOS PENALES, EN LA CIUDAD DE TIJUANA, B.C.

Clave	Descripcion	U	Cantidad	Precio U.	Importe
5.07	SALIDA PARA CONTACTO DUPLEX COLOR NARANJA CON TIERRA AISLADA DE 15 AMPS., VOLTS, EN PISO, A BASE DE TUBERIA STEEL PARED DELGADA (EMT) GALVANIZADO DE 1/2" DE DIAMETRO, CABLE DE COBRE CON AISLAMIENTO TIPO THW/LS, 75/90°C. 600 V. REGISTRO DE PVC REDONDO DE 5" DE DIAMETRO, TAPA Y ARO DE BRONCE MARCA HUBBEL, DE ACUERDO A ESPECIFICACIONES DE PROYECTO. INCLUYE: TODOS LOS SUMINISTROS, PERFORACION DE LOSA, CONTACTO NARANJA LINEA DECORA MARCA LEVITON, REGISTRO ESPECIAL PARA PISO, CONTRA, TAPA Y ARO DE BRONCE PARA PISO, CONEXIONES, ACCESORIOS, SUMINISTRO DE MATERIAL, MANO DE OBRA, HERRAMIENTA Y EQUIPO.	SAL	5.00	\$ 4,256.00	\$ 21,280.00
5.08	SUMINISTRO E INSTALACION DE LUMINARIA 2X2 LED, TROFFER AND PANEL, LITHONIA LIGHTING MODEL 2BLT2 33L ADP LP84 PARA PLAFON REGISTRABLE. INCLUYE: CONEXION ELECTRICA, SOPORTERIA, ACCESORIOS DE FIJACION, PRUEBAS, ACARREOS, SUMINISTRO Y ELEVACION DE MATERIAL AL SEGUNDO NIVEL, MANO DE OBRA, HERRAMIENTA Y EQUIPO.	PZA	10.00	\$ 5,425.00	\$ 54,250.00
5.09	SUMINISTRO E INSTALACION DE SPOT LED, DE 12W, MODELO YDLED-01/12W BAIRIKI 30 S, MARCA. TECNOLITE, INCLUYE: PERFORACION DE PLAFON RIGIDO ACCESORIOS DE FIJACION, SOPORTERIA, PRUEBAS, ACARREOS, MATERIAL, MANO DE OBRA, HERRAMIENTA Y EQUIPO.	PZA	6.00	\$ 1,475.00	\$ 8,850.00
5.10	LAMPARA CON LETRERO CON INDICADOR DE "SALIDA" CON BATERIA DE EMERGENCIA AUTOCONTENIDA DE OPERACION AUTOMATICA, CON LAMPARA TIPO LED, 277 VOLTS, MONTAJE UNIVERSAL, 40 V.A., MARCA LITHONIA, CATALOGO LHQM P W 3 R 120/277. INCLUYE: ACCESORIOS DE FIJACION, SOPORTERIA, PRUEBAS, ACARREOS, MATERIAL, MANO DE OBRA, HERRAMIENTA Y EQUIPO.	PZA	1.00	\$ 3,456.00	\$ 3,456.00
5.11	SUMINISTRO E INSTALACION DE TAPAS CIEGAS DE BAQUELITA DE 2" X 4" Y/O TAPAS DE 2 VENTANAS PARA CONTACTOS EXISTENTES. INCLUYE: ACCESORIOS DE FIJACION, EQUIPO, HERRAMIENTA Y MANO DE OBRA.	PZA	12.00	\$ 54.60	\$ 655.20
5.12	ALIMENTADOR PARA ALUMBRADO Y CONTACTOS A BASE DE TUBO CONDUIT GALVANIZADO PARED DELGADA DE 1/2" DE Ø CON CABLE DE COBRE THW-LS, 90°C. , 600 V. INCLUYE: CABLE 2-12 FASES/NEUTRO, 1-12 TIERRA SEGURIDAD, COLOCACION DE TUBERIA, CABLEADO, ACCESORIOS, REGISTROS, SOPORTERIA, SUMINISTRO DE MATERIAL , EQUIPO, HERRAMIENTA, MANO DE OBRA Y TODO LO NECESARIO PARA SU INSTALACION.	ML	26.00	\$ 145.60	\$ 3,785.60
5.13	ALIMENTADOR PARA ALUMBRADO Y CONTACTOS A BASE DE TUBO CONDUIT GALVANIZADO PARED DELGADA DE 1/2" DE Ø CON CABLE DE COBRE THW-LS, 90°C. , 600 V. INCLUYE: CABLE 3-12 FASES/NEUTRO, 1-12 TIERRA SEGURIDAD, COLOCACION DE TUBERIA, CABLEADO, ACCESORIOS, REGISTROS, SOPORTERIA, SUMINISTRO DE MATERIAL , EQUIPO, HERRAMIENTA, MANO DE OBRA Y TODO LO NECESARIO PARA SU INSTALACION.	ML	29.00	\$ 165.30	\$ 4,793.70
5.14	ALIMENTADOR PARA ALUMBRADO Y CONTACTOS A BASE DE TUBO CONDUIT GALVANIZADO PARED DELGADA DE 1/2" DE Ø CON CABLE DE COBRE THW-LS, 90°C. , 600 V. INCLUYE: CABLE 4-12 FASES/NEUTRO, 1-12 TIERRA SEGURIDAD, COLOCACION DE TUBERIA, CABLEADO, ACCESORIOS, REGISTROS, SOPORTERIA, SUMINISTRO DE MATERIAL , EQUIPO, HERRAMIENTA, MANO DE OBRA Y TODO LO NECESARIO PARA SU INSTALACION.	ML	38.00	\$ 187.90	\$ 7,140.20



PODER JUDICIAL DEL ESTADO DE BAJA CALIFORNIA

CONSEJO DE LA JUDICATURA DEL ESTADO

OFICIALIA MAYOR

DEPARTAMENTO DE SERVICIOS GENERALES



PODER JUDICIAL
DE BAJA CALIFORNIA

PRESUPUESTO BASE

OBRA: ADECUACIÓN DE UNA SALA Y JUZGADO HIPOTECARIO EN PRIMER PISO (SEGUNDO NIVEL) DEL EDIFICIO DE JUZGADOS PENALES, EN LA CIUDAD DE TIJUANA, B.C.

Clave	Descripcion	U	Cantidad	Precio U.	Importe
5.15	ALIMENTADOR PARA ALUMBRADO Y CONTACTOS A BASE DE TUBO CONDUIT GALVANIZADO PARED DELGADA DE 3/4" DE Ø CON CABLE DE COBRE THW-LS, 90°C. , 600 V. INCLUYE: CABLE 6-12 FASES/NEUTRO, 1-12 TIERRA SEGURIDAD, COLOCACION DE TUBERIA, CABLEADO, ACCESORIOS, REGISTROS, SOPORTERIA, SUMINISTRO DE MATERIAL , EQUIPO, HERRAMIENTA, MANO DE OBRA Y TODO LO NECESARIO PARA SU INSTALACION.	ML	46.00	\$ 245.30	\$ 11,283.80
5.16	ALIMENTADOR DE REGULADOR DE VOLTAJE A CENTRO DE CARGA REGULADO, A BASE DE TUBO CONDUIT GALVANIZADO PARED DELGADA DE 1 1/4" DE Ø CON CABLE DE COBRE THW-LS, 90°C. , 600 V. INCLUYE: CABLE 3-6 FASES,1-6 NEUTRO, 1-8 TIERRA SEGURIDAD, COLOCACION DE TUBERIA, CABLEADO, ACCESORIOS, REGISTROS, SOPORTERIA, SUMINISTRO DE MATERIAL , EQUIPO, HERRAMIENTA, MANO DE OBRA Y TODO LO NECESARIO PARA SU INSTALACION.	ML	9.00	\$ 497.74	\$ 4,479.66
5.17	ALIMENTADOR PARA CENTRO DE CARGA DE CONTACTOS NORMALES A REGULADOR DE VOLTAJE DE 15 KVA A BASE DE TUBO CONDUIT GALVANIZADO PARED DELGADA DE 3/4" DE Ø CON CABLE DE COBRE THNN-LS, 90°C. , 600 V. INCLUYE: CABLE 3-8 FASES, 1-8 NEUTRO, 1-10 TIERRA, COLOCACION DE TUBERIA, CABLEADO, ACCESORIOS, REGISTROS, SOPORTERIA, SUMINISTRO Y ELEVACION DE MATERIAL AL TERCER NIVEL, EQUIPO, HERRAMIENTA, MANO DE OBRA Y TODO LO NECESARIO PARA SU INSTALACION.	ML	9.00	\$ 325.60	\$ 2,930.40
5.18	SUMINISTRO E INSTALACION DE INTERRUPTOR TERMOMAGNETICO 1X20. MARCA GE INSTALADO EN CENTRO DE CARGA DE CONTACTOS REGULADOS. INCLUYE: COLOCACION, ACCESORIOS, SUMINISTRO DE MATERIAL , EQUIPO, HERRAMIENTA, MANO DE OBRA Y TODO LO NECESARIO PARA SU INSTALACION.	PZA.	6.00	\$ 285.90	\$ 1,715.40
5.19	SUMINISTRO E INSTALACION DE INTERRUPTOR TERMOMAGNETICO TRIFASICO 60 AMP. 220V. MARCA GE INSTALADO EN CENTRO DE CARGA DE CONTACTOS NORMALES. INCLUYE: COLOCACION, ACCESORIOS, REGISTROS, SOPORTERIA, SUMINISTRO DE MATERIAL , EQUIPO, HERRAMIENTA, MANO DE OBRA Y TODO LO NECESARIO PARA SU INSTALACION.	PZA.	1.00	\$ 542.46	\$ 542.46
5.20	SUMINISTRO Y COLOCACION DE CENTRO DE CARGA 3F, 4H PARA EL SISTEMA DE CONTACTOS REGULADOS CON EL NEUTRO REFORZADO DE 12 CIRCUITOS MARCA GENERAL ELECTRIC. INCLUYE: ACCESORIOS DE FIJACION, IDENTIFICACION DE CIRCUITOS, ROTULADO, EQUIPO, HERRAMIENTA Y MANO DE OBRA.	PZA	1.00	\$ 5,248.00	\$ 5,248.00
5.21	SUMINISTRO Y COLOCACION DE REGULADOR DE VOLTAJE MARCA INDUSTRIAL DE 10 KVA TRIFASICO. INCLUYE: ACCESORIOS DE FIJACION, CONEXIÓN ELECTRICA, PRUEBAS, GARANTIA POR ESCRITO DE 10 AÑOS	PZA	1.00	\$ 38,965.00	\$ 38,965.00
5.22	REINSTALACION DE SENSOR DE HUMO DEL SISTEMA CONTRA INCENDIO DE PILAS EN PLAFON RIGIDO. INCLUYE: LIMPIEZA, PRUEBAS, ACCESORIOS DE FIJACION, EQUIPO, HERRAMIENTA Y MANO DE OBRA.	PZA	2.00	\$ 1,875.60	\$ 3,751.20
SUBTOTAL INSTALACIONES ELECTRICAS					\$ 205,320.12
6	INSTALACIONES ESPECIALES VOZ-DATOS				
6.01	SALIDA PARA VOZ Y DATOS EN MURO EN REGISTRO METALICO DE 2"x4", ALTURA INDICADA EN PROYECTO, A BASE DE TUBERIA STEEL PARED DELGADA RIGIDA Y/O FLEXIBLE (EMT) GALVANIZADO DE 3/4". INCLUYE: SUMINISTRO DE MATERIAL, GUIA CON ALAMBRE GALVANIZADO CAL. 16 O IXTLE (CORDON), SOPORTERIA, ACCESORIOS DE FIJACION, CONECCIONES, MONITORES, TAPA CIEGA, EQUIPO, HERRAMIENTA Y MANO DE OBRA. A REMATAR A ESCALERILLA DE VOZ Y DATOS.	SAL	5.00	\$ 785.60	\$ 3,928.00



PODER JUDICIAL DEL ESTADO DE BAJA CALIFORNIA

CONSEJO DE LA JUDICATURA DEL ESTADO

OFICIALIA MAYOR

DEPARTAMENTO DE SERVICIOS GENERALES



PODER JUDICIAL
DE BAJA CALIFORNIA

PRESUPUESTO BASE

OBRA: ADECUACIÓN DE UNA SALA Y JUZGADO HIPOTECARIO EN PRIMER PISO (SEGUNDO NIVEL) DEL EDIFICIO DE JUZGADOS PENALES, EN LA CIUDAD DE TIJUANA, B.C.

Clave	Descripcion	U	Cantidad	Precio U.	Importe
6.02	SALIDA PARA VOZ Y DATOS EN MURO DOBLE REGISTRO METALICO DE 2"x4", ALTURA ESTANDAR, A BASE DE TUBERIA STEEL PARED DELGADA RIGIDA GALVANIZADO DE 1-1/2". INCLUYE: SUMINISTRO DE MATERIAL, GUIA CON ALAMBRE GALVANIZADO CAL. 16 O IXTLE (CORDON), SOPORTERIA, ACCESORIOS DE FIJACION, CONECCIONES, MONITORES, TAPA CIEGA, EQUIPO, HERRAMIENTA Y MANO DE OBRA. A REMATAR A ESCALERILLA DE VOZ Y DATOS.	SAL	2.00	\$ 1,256.30	\$ 2,512.60
6.03	SALIDA PARA VOZ Y DATOS EN PISO EN REGISTRO METALICO DE 2"x4", A PRUEBA DE AGUA, A BASE DE TUBERIA STEEL PARED DELGADA RIGIDA (EMT) GALVANIZADO DE 3/4". INCLUYE: SUMINISTRO DE MATERIAL, GUIA CON ALAMBRE GALVANIZADO CAL. 16 O IXTLE (CORDON), SOPORTERIA, ACCESORIOS DE FIJACION, CONECCIONES, MONITORES, TAPA CIEGA, EQUIPO, HERRAMIENTA Y MANO DE OBRA. A REMATAR A ESCALERILLA DE VOZ Y DATOS. REGISTRO SOBRE EL NIVEL DE PISO A PRUEBA DE HUMEDAD PARA MEJOR FUNCIONAMIENTO.	SAL	5.00	\$ 975.00	\$ 4,875.00
6.04	SALIDA PARA CAMARAS ENTRE PLAFON Y LOSA DE ENTREPISO, EN REGISTRO METALICO DE 4"x4", ALTURA INDICADA EN PROYECTO, A BASE DE TUBERIA STEEL PARED DELGADA RIGIDA Y/O FLEXIBLE (EMT) GALVANIZADO DE 3/4". INCLUYE: SUMINISTRO DE MATERIAL, GUIA CON ALAMBRE GALVANIZADO CAL. 16 O IXTLE (CORDON), SOPORTERIA, ACCESORIOS DE FIJACION, CONECCIONES, MONITORES, TAPA CIEGA, EQUIPO, HERRAMIENTA Y MANO DE OBRA. A REMATAR A ESCALERILLA DE VOZ Y DATOS. INCLUYE UNA CONEXION CON TUBERIA DE 3/4" A ESCALERILLA MAS CERCANA.	SAL	5.00	\$ 785.60	\$ 3,928.00
6.05	SALIDA PARA BOCINAS ENTRE PLAFON Y LOSA DE ENTREPISO, EN REGISTRO METALICO DE 2"x4", ALTURA INDICADA EN PROYECTO, A BASE DE TUBERIA STEEL PARED DELGADA RIGIDA Y/O FLEXIBLE (EMT) GALVANIZADO DE 1/2". INCLUYE: SUMINISTRO DE MATERIAL, GUIA CON ALAMBRE GALVANIZADO CAL. 16 O IXTLE (CORDON), SOPORTERIA, ACCESORIOS DE FIJACION, CONECCIONES, MONITORES, TAPA CIEGA, EQUIPO, HERRAMIENTA Y MANO DE OBRA. A REMATAR A ESCALERILLA DE VOZ Y DATOS. INCLUYE UNA CONEXION CON TUBERIA DE 3/4" A ESCALERILLA MAS CERCANA.	SAL	6.00	\$ 625.30	\$ 3,751.80
6.06	SUMINISTRO E INSTALACION DE CHAROLA TIPO CABLOFIL ZINCADO ELECTROLITICO DE 6" DE ANCHO Y 2" DE ALTO, CAT. CF 150/100. INCLUYE: ACCESORIOS, SOPORTERIA SEGUN ESPECIFICACIONES DEL FABRICANTE, ACCESORIOS, CONECTORES, MATERIAL DE FIJACION, RECORTES, DESPERDICIOS, EQUIPO, HERRAMIENTA, MANO DE OBRA, ASI COMO TODO LO NECESARIO PARA SU INSTALACION. INCLUYE RETIRO DE PLAFON Y REINSTALACION DEL MISMO. INCLUYE: CARGA Y ACARREO DE ESCOMBRO DENTRO DE LA OBRA HASTA 50 M CARGA Y RETIRO DE ESCOMBRO EN CAMION FUERA DE LA OBRA (SITIO RESPONSABILIDAD DEL CONTRATISTA), LIMPIEZA, MANO DE OBRA, HERRAMIENTA Y EQUIPO	ML	27.45	\$ 653.60	\$ 17,941.32
6.07	SUMINISTRO Y COLOCACION DE CABLEADO ESTRUCTURADO CABLE CAT-6 UTP, PONCHADO, DESDE RACK PRINCIPAL EN SITE HASTA EL NODO INDICADO SEGUN PROYECTO. INCLUYE: ETIQUETADO, PRUEBAS, EQUIPO, HERRAMIENTA Y MANO DE OBRA. MEMORIA DESCRIPTIVA POR EMPRESA CERTIFICADA PREVIA AUTORIZACION DE LA SUPERVISION.	SAL	11.00	\$ 3,850.00	\$ 42,350.00
	SUBTOTAL INST. ESPECIALES VOZ-DATOS				\$ 79,286.72
7	AIRE ACONDICIONADO				



PODER JUDICIAL DEL ESTADO DE BAJA CALIFORNIA

CONSEJO DE LA JUDICATURA DEL ESTADO

OFICIALIA MAYOR

DEPARTAMENTO DE SERVICIOS GENERALES



PODER JUDICIAL
DE BAJA CALIFORNIA

PRESUPUESTO BASE

OBRA: ADECUACIÓN DE UNA SALA Y JUZGADO HIPOTECARIO EN PRIMER PISO (SEGUNDO NIVEL) DEL EDIFICIO DE JUZGADOS PENALES, EN LA CIUDAD DE TIJUANA, B.C.

Clave	Descripcion	U	Cantidad	Precio U.	Importe
7.01	REINSTALACION DE DIFUSOR PARA MONTARSE EN "T" DE PLAFOND DESMONTABLE DE 24"X24" RECUPERADO, CUELLO DE 6"Ø, 8"Ø Y 10"Ø, PARA CONEXION A DUCTO FLEXIBLE, SEGUN PROYECTO. INCLUYE: LIMPIEZA PREVIA ANTES DE REINSTALARSE, EQUIPO Y HERRAMIENTA, MANO DE OBRA Y TODO LO NECESARIO PARA SU CORRECTA INSTALACION Y OPERACION. EN EL PRECIO UNITARIO NO SE DEBERA CONSIDERAR EL INSUMO DEL DIFUSOR DERIVADO DE QUE ES RECUPERADO Y ENTREGADO POR EL PJBC.	PZA	6.00	\$ 489.60	\$ 2,937.60
7.02	REINSTALACION DE REJILLA DE RETORNO DE 24"X24" RECUPERADA, PARA MONTARSE EN "T" DE PLAFOND. INCLUYE: CONEXION A DUCTERIA DE RETORNO, MATERIAL DE FIJACION, ANDAMIOS, EQUIPO, MANO DE OBRA, HERRAMIENTA, LIMPIEZA Y TODO LO NECESARIO PARA SU CORRECTA EJECUCION.	PZA	4.00	\$ 489.60	\$ 1,958.40
7.03	SUMINISTRO E INSTALACION DE DUCTO FLEXIBLE PREFABRICADO, DE TIPO ALUMINIZADO, MARCA JPL, DE 6" HASTA 10" DE DIAMETRO SEGUN PROYECTO. INCLUYE CINCHO DE PLASTICO Y SOPORTERIA, SUMINISTRO Y ELEVACION DE MATERIALES AL TERCER NIVEL, EQUIPOS Y HERRAMIENTAS NECESARIOS PARA SU CORRECTA INSTALACION Y OPERACION.	ML	12.00	\$ 278.00	\$ 3,336.00
7.04	SUMINISTRO E INSTALACION DE DUCTO FLEXIBLE PREFABRICADO, DE TIPO ALUMINIZADO, MARCA JPL, DE 12" HASTA 14" DE DIAMETRO SEGUN PROYECTO. INCLUYE CINCHO DE PLASTICO Y SOPORTERIA, SUMINISTRO Y ELEVACION DE MATERIALES AL TERCER NIVEL, EQUIPOS Y HERRAMIENTAS NECESARIOS PARA SU CORRECTA INSTALACION Y OPERACION.	ML	18.00	\$ 425.90	\$ 7,666.20
7.05	SUMINISTRO E INSTALACION DE COMPUERTA MANUAL (DAMPER) PARA CONTROL DE VOLUMEN EN 6", 8" Y 10" DE Ø. INCLUYE: SOPORTERIA, SUMINISTRO Y ELEVACION DE MATERIALES AL TERCER NIVEL, EQUIPO, HERRAMIENTA Y MANO DE OBRA NECESARIA PARA SU CORRECTA INSTALACION Y OPERACION.	PZA	4.00	\$ 425.80	\$ 1,703.20
7.06	REINSTALACION DE TERMOSTATO PROGRAMABLE RECUPERADO. INCLUYE: PILAS NUEVAS, SALIDA A BASE DE TUBERIA STEEL PARED DELGADA METALICA (EMT), REGISTRO ELECTRICO DE 4"x4" CON PLASTERING A 2"x4", SOPORTERIA, ACCESORIOS DE FIJACION, CABLEADO, EQUIPO, HERRAMIENTA, MANO DE OBRA Y PRUEBAS DE SU CORRECTO FUNCIONAMIENTO.	PZA	1.00	\$ 1,785.00	\$ 1,785.00
SUBTOTAL AIRE ACONDICIONADO					\$ 19,386.40
8	RECUBRIMIENTOS Y ACABADOS				
8.01	SUMINISTRO Y COLOCACION DE LOSETA DE PORCELANATO MODELO NAPOLES DE 60x60CM MARCA CASTEL, ACABADO PULIDO, ASENTADO CON PISO SOBRE PISO SOBRE PISO, SEGUN DISEÑO, JUNTAS DE 1/8" (LA MINIMA). INCLUYE: HERRAMIENTA, EQUIPO BOQUILLA COLOR BEIGE SIN ARENA, SOBRE PISO DE HASTA 5 CMS., DE ESPESOR, ACARREOS, ELEVACIONES, SELLADO, CORTES, MATERIALES, DESPERDICIOS, MANO DE OBRA, LIMPIEZA FINAL CON AGUA Y JABON DEL PORCELANATO.	M2	55.61	\$ 625.30	\$ 34,772.93
8.02	SUMINISTRO Y COLOCACION DE CENEFA EN PISO EN AREA DE VESTIBULOS CON RECORTES DE LOSETA DE PORCELANATO MODELO NAPOLES EN 30 X 60 CMS MARCA CASTEL, ACABADO PULIDO, ASENTADO CON PISO SOBRE PISO SOBRE PISO, SEGUN DISEÑO, JUNTAS DE 1/8" (LA MINIMA). INCLUYE: HERRAMIENTA, EQUIPO BOQUILLA COLOR BEIGE SIN ARENA, SOBRE PISO DE HASTA 5 CMS., DE ESPESOR, ACARREOS, ELEVACIONES, SELLADO, CORTES, MATERIALES, DESPERDICIOS, MANO DE OBRA, LIMPIEZA FINAL CON AGUA Y JABON DEL PORCELANATO.	ML	1.80	\$ 325.60	\$ 586.08



PODER JUDICIAL DEL ESTADO DE BAJA CALIFORNIA

CONSEJO DE LA JUDICATURA DEL ESTADO

OFICIALIA MAYOR

DEPARTAMENTO DE SERVICIOS GENERALES



PODER JUDICIAL
DE BAJA CALIFORNIA

PRESUPUESTO BASE

OBRA: ADECUACIÓN DE UNA SALA Y JUZGADO HIPOTECARIO EN PRIMER PISO (SEGUNDO NIVEL) DEL EDIFICIO DE JUZGADOS PENALES, EN LA CIUDAD DE TIJUANA, B.C.

Clave	Descripcion	U	Cantidad	Precio U.	Importe
8.03	SUMINISTRO Y COLOCACION DE ZOCLO DE 8 CM A BASE DE RECORTES DE LOSETA DE PORCELANATO MODELO NAPOLES DE 60x60CM MARCA CASTEL, ASENTADO CON PEGAPORCELANATO EN MUROS, JUNTAS A HUESO. CON ARISTAS A 45 GRADOS EN ESQUINAS. INCLUYE: BOQUILLA SIN ARENA COLOR BEIGE, RECORTES, ACARREOS, ELEVACIONES, SELLADO, CORTES, MATERIALES, DESPERDICIOS, MANO DE OBRA, LIMPIEZA FINAL CON AGUA Y JABON DE ZOCLO, HERRAMIENTA Y EQUIPO.	ML	45.60	\$ 168.59	\$ 7,687.70
8.04	PLAFON RIGIDO A BASE DE BASTIDOR METALICO DE LAMINA GALVANIZADA CALIBRE 25, CANAL LISTON A CADA 61 CMS., Y CANALETA DE CARGA A CADA 91 CMS, CARTON DE YESO DE 1/2" DE ESPESOR, CALAFATEADO CON REDIMIX, CINTA ADHESIVA 2", FIJADO CON CHILILLO AUTORROSCABLE DE 1 1/4". INCLUYE: SUMINISTRO DE MATERIALES, CARGA Y ACARREO A CUALQUIER NIVEL, SOPORTERIA CON ALAMBRE GALVANIZADO CAL. 14, CHILILLOS, HERRAMIENTA, EQUIPO, MANO DE OBRA, SUPERFICIE LISTA PARA RECIBIR ACABADO FINAL. SE CONSIDERA TODA SUPERFICIE HORIZONTAL.	M2	11.08	\$ 458.70	\$ 5,082.40
8.05	CAJILLOS O FALDONES A BASE DE BASTIDOR METALICO DE LAMINA GALVANIZADA CALIBRE 25, CANAL LISTON A CADA 61 CMS., CANAL GALVANIZADO, CARTON DE YESO DE 1/2" DE ESPESOR, CALAFATEADO CON REDIMIX, CINTA ADHESIVA 2", FIJADO CON CHILILLO AUTORROSCABLE DE 1 1/4". INCLUYE: SUMINISTRO DE MATERIALES, CARGA Y ACARREO A CUALQUIER NIVEL, SOPORTERIA CON ALAMBRE GALVANIZADO CAL. 14, CHILILLOS, HERRAMIENTA, EQUIPO, MANO DE OBRA, SUPERFICIE LISTA PARA RECIBIR ACABADO FINAL.	M2	3.15	\$ 524.00	\$ 1,650.60
8.06	PLAFOND REGISTRABLE 2'X2' MCA. ARMSTRONG, MODELO CORTEGA CON LINEA DE SOMBRA DE 5/8" DE ESPESOR, COLOR BLANCO, BASTIDOR DE PERFIL" T" DE ALUMINIO DE 1"X1"X 1/16", SUSPENDIDO CON ALAMBRE GALVANIZADO #12 FIJADO CON CLAVO TB MARCA HILTI. ANGULO DE 1" EN PERIMETRO. INCLUYE: SUMINISTRO, HERRAJES, COLGANTEO, MATERIAL DE FIJACION, TRAZO DE ACUERDO A PROYECTO, ASI COMO LO NECESARIO PARA SU INSTALACION, MANO DE OBRA, EQUIPO Y HERRAMIENTA.	M2	34.00	\$ 487.60	\$ 16,578.40
8.07	ALFOMBRA TIPO COMERCIAL COLOCADA EN MURO Y PISO EN SALA DE AUDIENCIAS. INCLUYE: PEGAMENTO, ACCESORIOS DE FIJACION, RECORTES, DESPERDICIOS, EQUIPO, HERRAMIENTA Y MANO DE OBRA.	M2	44.00	\$ 458.90	\$ 20,191.60
8.08	PINTURA VINILICA MARCA PITTSBURGH LINEA EGGSEL (CASCARA DE HUEVO) EN MUROS INTERIORES CON DOS APLICACIONES EN COLOR INDICADO POR SUPERVISION, HASTA 3.50 MTS., DE ALTURA. INCLUYE: PREPARACIÓN DE LA SUPERFICIE, APLICACION PREVIA DE SELLADOR MARCA PITTSBURGH PARA INTERIORES, MANO DE OBRA, EQUIPO, HERRAMIENTA, ANDAMIOS, SUMINISTRO DE MATERIALES, ACARREOS, DESPERDICIOS Y MANIOBRAS A CUALQUIER ALTURA.	M2	496.50	\$ 85.60	\$ 42,500.40
8.09	PINTURA VINILICA MARCA PITTSBURGH EN PLAFONES A DOS APLICACIONES EN COLOR INDICADO POR SUPERVISION, ACABADO MATE. INCLUYE: PREPARACIÓN DE LA SUPERFICIE, APLICACION PREVIA DE SELLADOR MARCA PITTSBURGH, MANO DE OBRA, EQUIPO, HERRAMIENTA, ANDAMIOS, SUMINISTRO DE MATERIALES, ACARREOS, DESPERDICIOS Y MANIOBRAS A CUALQUIER ALTURA.	M2	48.60	\$ 85.60	\$ 4,160.16
SUBTOTAL RECUBRIMIENTOS Y ACABADOS					\$ 133,210.27

SUB-TOTAL	\$ 722,671.97
IVA 16%	\$ 115,627.52
TOTAL	\$ 838,299.49

Poder Judicial del Estado de Baja California
Consejo de la Judicatura
Oficialia Mayor

**Construcción de la Central de Actuarios
(Edificio Nuevo) adosado a Juzgados
Civiles en Tijuana, B.C.**



2018
5018

OBRAS Y PROYECTOS

**Departamento de Servicios
Generales**



CONSTRUCCIÓN DE LA CENTRAL DE ACTUARIOS (EDIFICIO NUEVO) ADOSADO A JUZGADOS CIVILES EN TIJUANA, B.C.

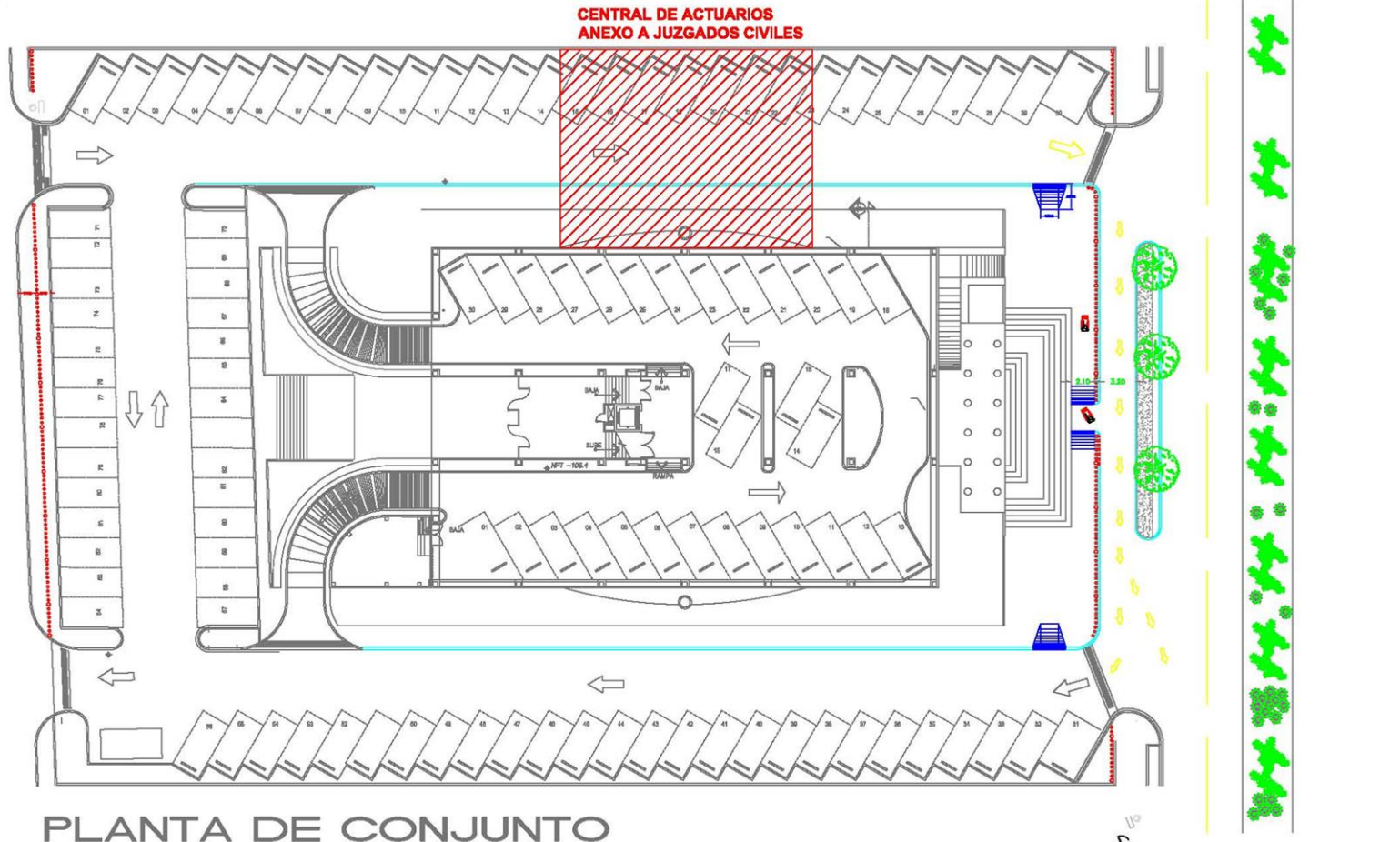

OBRAS Y PROYECTOS

Departamento de Servicios
Generales



CONSTRUCCIÓN DE LA CENTRAL DE ACTUARIOS (EDIFICIO NUEVO) ADOSADO A JUZGADOS CIVILES EN TIJUANA, B.C.

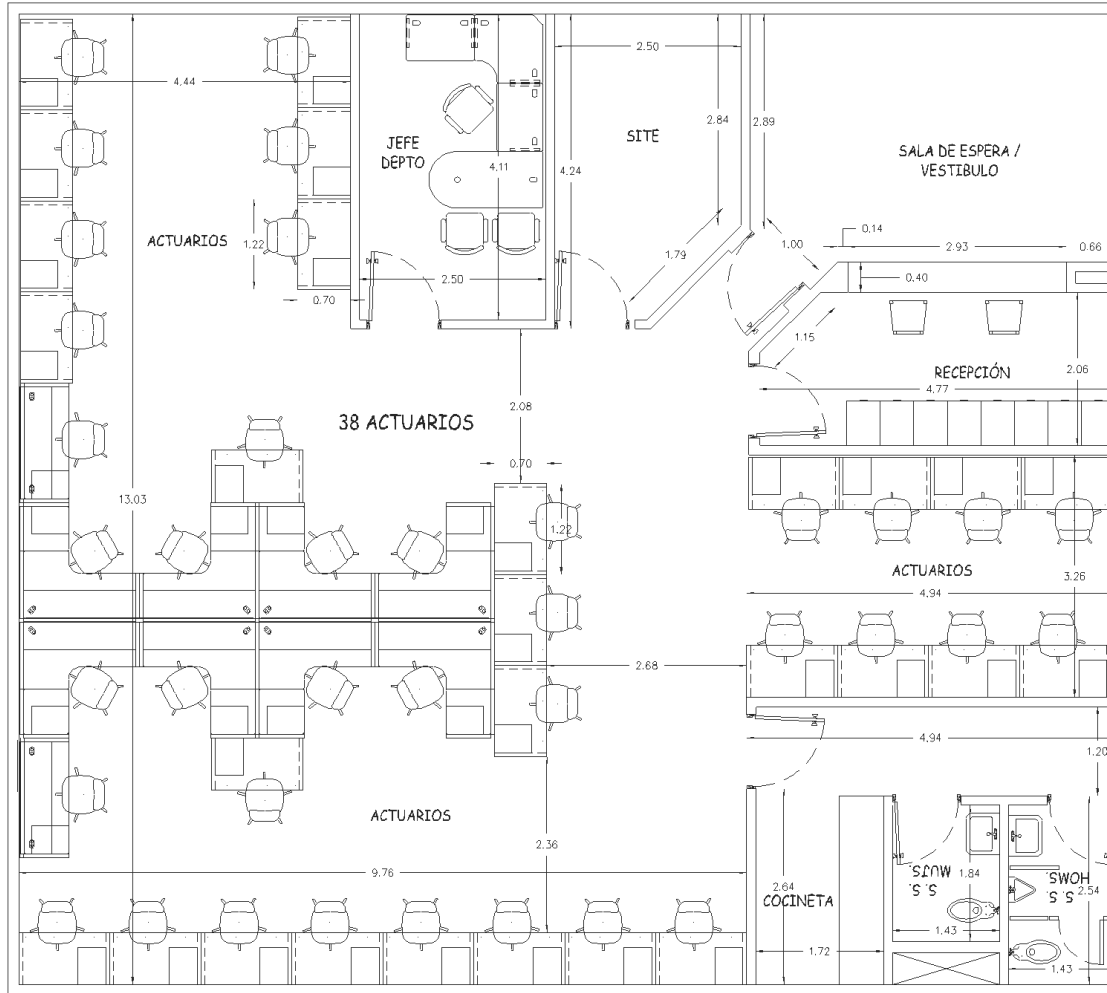

PLANTA ARQUITECTONICA.

OBRAS Y PROYECTOS

OBRAS Y PROYECTOS

Departamento de Servicios
Generales



PODER JUDICIAL DEL ESTADO DE BAJA CALIFORNIA CONSEJO DE LA JUDICATURA DEL ESTADO OFICIALIA MAYOR DEPARTAMENTO DE SERVICIOS GENERALES		
 		
PRESUPUESTO BASE OBRA: CONSTRUCCIÓN DE CENTRAL DE ACTUARIOS EN TIJUANA (EDIFICIO NUEVO ADOSADO A JUZGADOS CIVILES)		
RESUMEN POR PARTIDAS		
CLAVE	CONCEPTO	IMPORTE
1	TRABAJOS PRELIMINARES	\$ 322,198.28
2	CIMENTACION	\$ 557,155.17
3	ESTRUCTURA	\$ 417,866.38
4	ALBAÑILERIA	\$ 815,409.48
5	MUROS	\$ 464,956.90
6	CANCELERIA, CARPINTERIA Y HERRERIA	\$ 555,172.41
7	INSTALACIONES HIDRAULICAS Y SANITARIAS, MOBILIARIO	\$ 165,369.00
8	INSTALACIONES ELECTRICAS Y ESPECIALES	\$ 325,687.00
9	AIRE ACONDICIONADO	\$ 361,853.45
10	CONTRA INCENDIOS	\$ 187,534.00
11	RECUBRIMIENTOS Y ACABADOS	\$ 598,478.97
12	CABLEADO ESTRUCTURADO	\$ 123,922.41
	SUB-TOTAL	\$ 4,895,603.45
	IVA 16%	\$ 783,296.55
	TOTAL	\$ 5,678,900.00

**TIEMPO DE EJECUCION APROXIMADO DE 240 DIAS NATURALES*
**PRECIOS ESTIMADOS, MISMOS QUE VARIAN SEGÚN EL PROVEEDOR.*

Poder Judicial del Estado de Baja California
Consejo de la Judicatura
Oficialia Mayor

**Construcción de Sala de Audiencias para
Juicios Orales Mercantiles en 2do piso del
Edificio Juzgados Civiles, Tijuana, B.C.**



2018
5018

OBRAS Y PROYECTOS

**Departamento de Servicios
Generales**



CONSTRUCCIÓN DE SALA DE AUDIENCIAS PARA JUICIOS ORALES MERCANTILES EN 2DO PISO DEL EDIFICIO JUZGADOS CIVILES, TIJUANA, B.C.

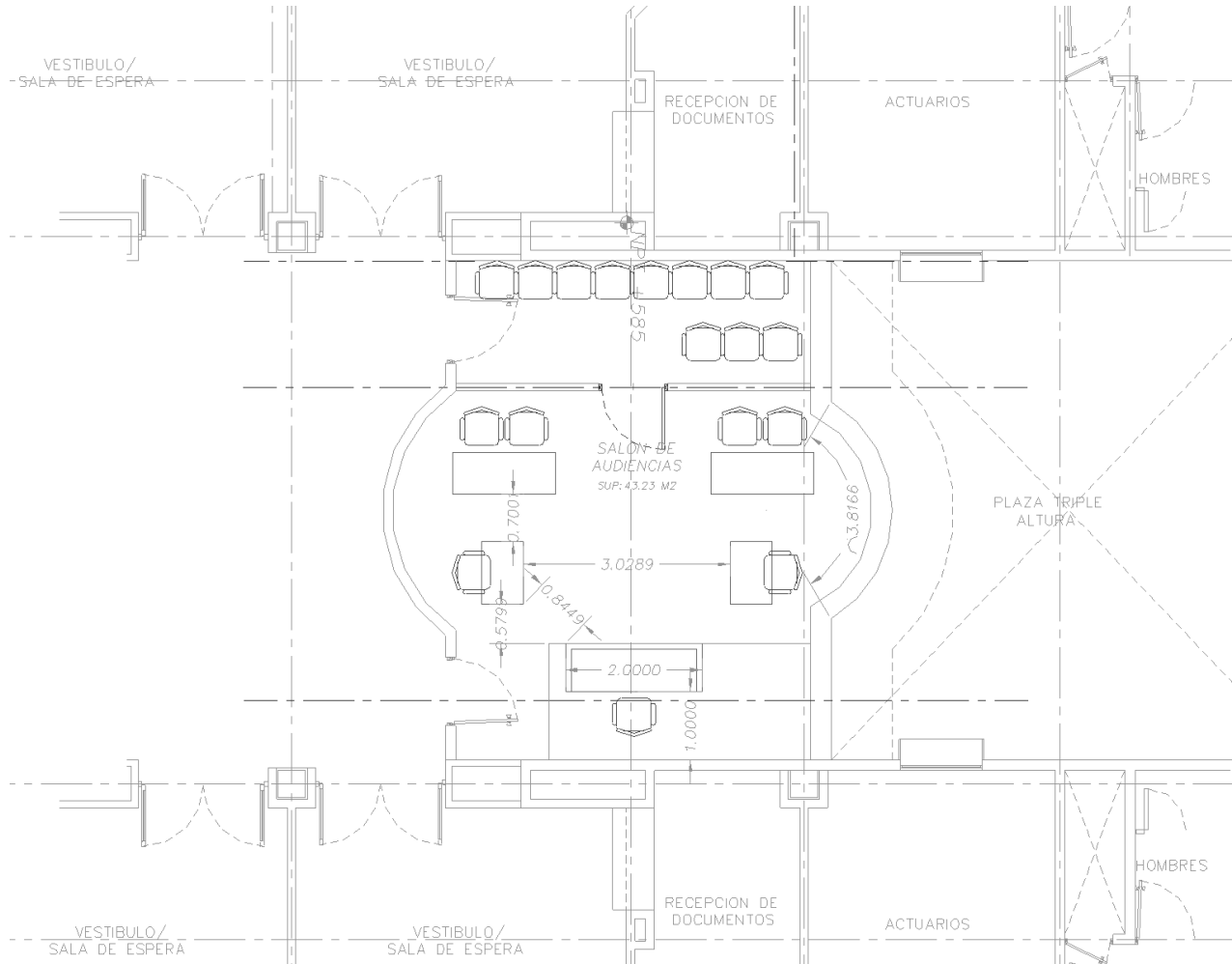

PLANTA ARQUITECTONICA

OBRAS Y PROYECTOS

Departamento de Servicios
Generales



Poder Judicial del Estado de Baja California
Consejo de la Judicatura
Oficialia Mayor

Extensión del Centro de Copiado en Área Vestibular en Segundo Nivel del Edificio de Juzgados Civiles en Tijuana, B.C.



2018
5018

OBRAS Y PROYECTOS

**Departamento de Servicios
Generales**



EXTENSIÓN DEL CENTRO DE COPIADO EN AREA VESTIBULAR EN SEGUNDO NIVEL DEL EDIFICIO DE JUZGADOS CIVILES, EN TIJUANA, B.C.

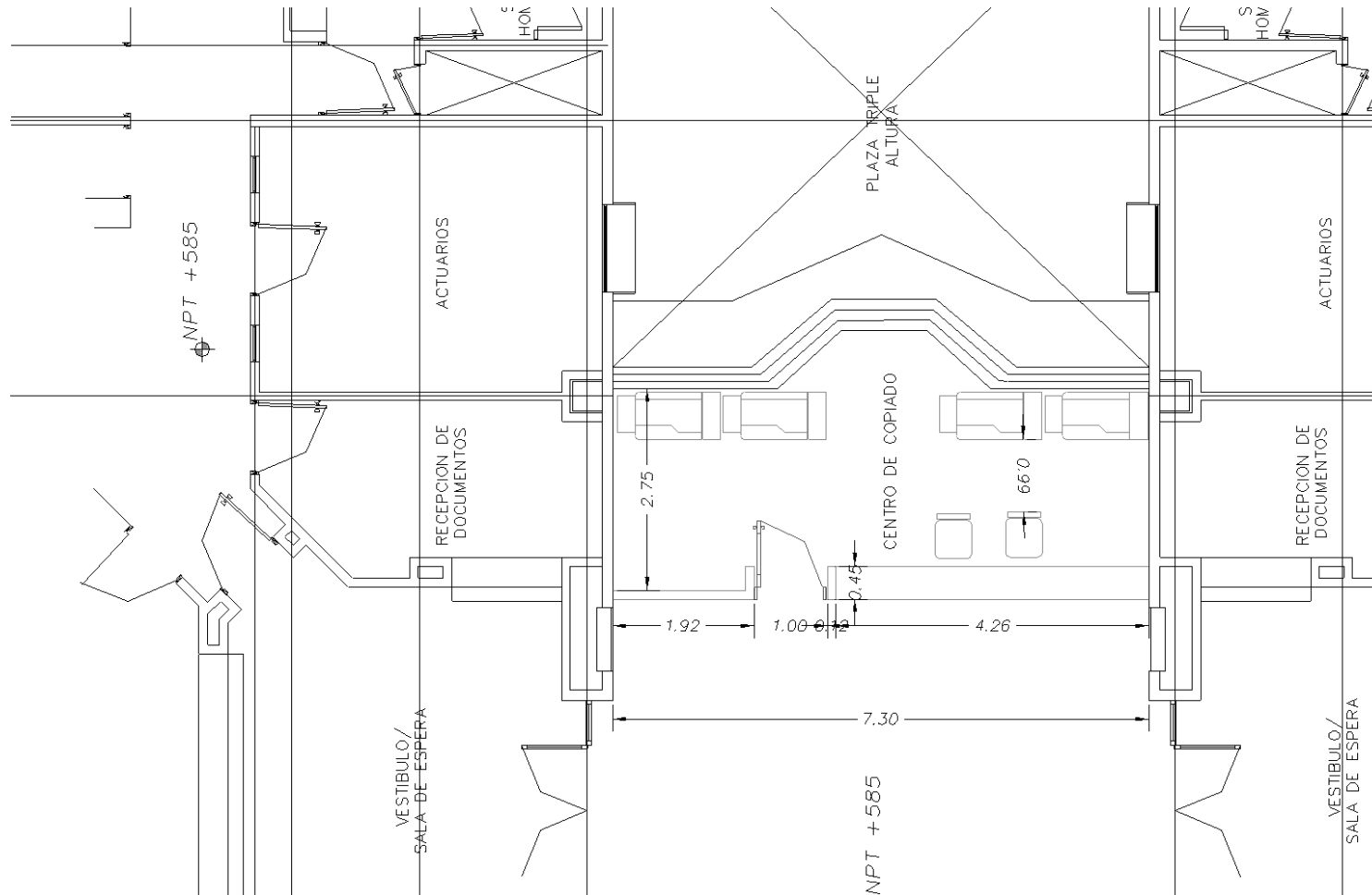

PLANTA ARQUITECTONICA.

OBRAS Y PROYECTOS

OBRAS Y PROYECTOS

Departamento de Servicios
Generales



PODER JUDICIAL
DE BAJA CALIFORNIA

EXTENSIÓN DEL CENTRO DE COPIADO EN AREA VESTIBULAR EN SEGUNDO NIVEL DEL EDIFICIO DE JUZGADOS CIVILES, EN TIJUANA, B.C.

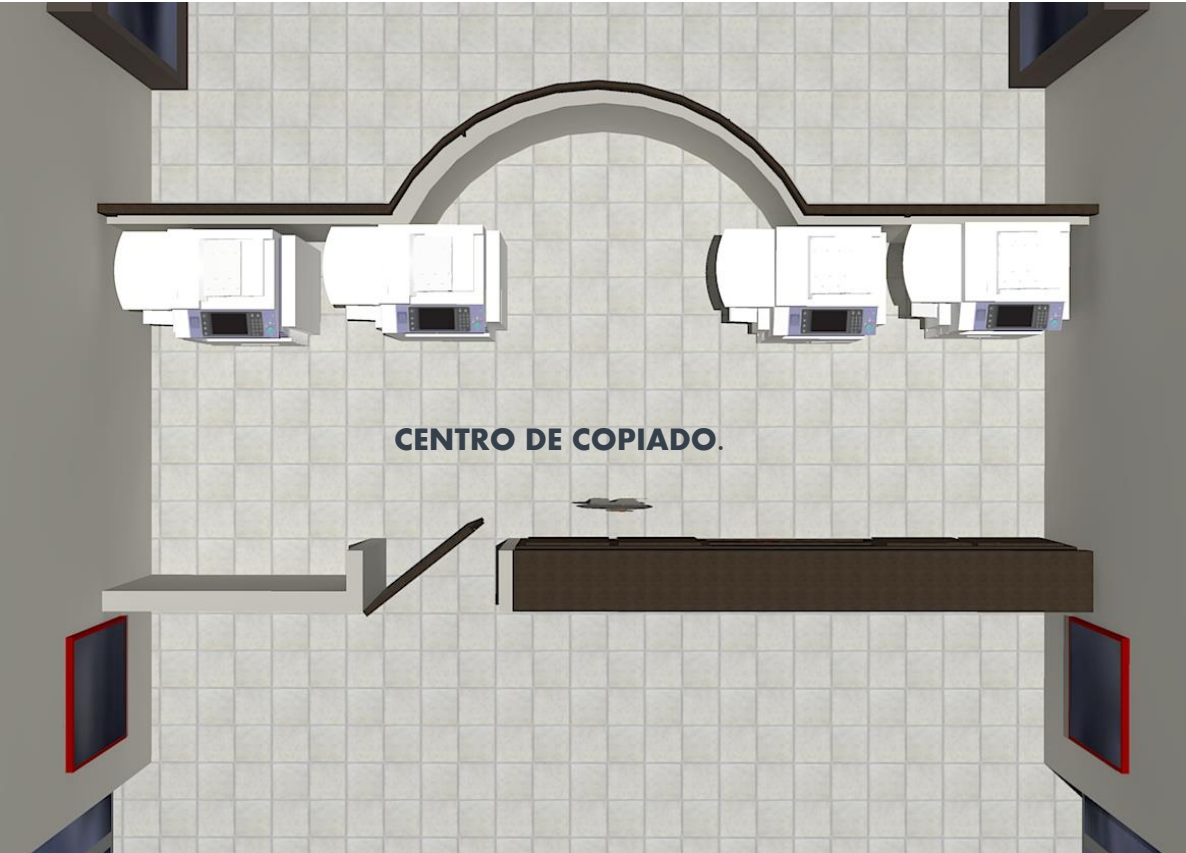

PLANTA ARQUITECTONICA.



OBRAS Y PROYECTOS

Departamento de Servicios
Generales



PODER JUDICIAL DEL ESTADO DE BAJA CALIFORNIA
CONSEJO DE LA JUDICATURA DEL ESTADO
OFICIALIA MAYOR



DEPARTAMENTO DE SERVICIOS GENERALES

PRESUPUESTO BASE

OBRA: EXTENSION DEL CENTRO DE COPIADO EN AREA VESTIBULAR EN SEGUNDO NIVEL DEL EDIFICIO DE JUZGADOS CIVILES, EN TIJUANA, B. C.

Clave	Descripcion	Unidad	Cantidad	Precio U.	Importe
1	PRELIMINARES				
1.01	DESMONTAJE Y RETIRO DE LUMINARIAS SUSPENDIDAS EN PLAFON RIGIDO DE 2'x2', CON RECUPERACION PARA SU POSTERIOR REINSTALACION. INCLUYE: DESCONEXION ELECTRICA, EQUIPO, HERRAMIENTA, MANO DE OBRA, RESGUARDO RESPONSABILIDAD DEL CONTRATISTA.	PZA	6.00	\$485.60	\$2,913.60
1.02	FORJADO DE HUECO EN PLAFON RIGIDO COMO REGISTRO PARA INSTALACIONES, A BASE DE MOLDURA T Y CARTON DE YESO DE 1/2" DE 60X60 CM., PASTEADO CON READY-MIX ACABADO LISTO PARA RECIBIR PINTURA. INCLUYE: TRAZO, CORTE CON NAVAJA PARA DEFINIR HUECO, DEMOLICION DE PLAFON RIGIDO, CORTE DE HERRAJE GALVANIZADO, REFUERZOS NECESARIOS, SUMINISTRO DE MATERIALES, EQUIPO, HERRAMIENTA Y MANO DE OBRA. LIMPIEZA AL FINALIZAR EL TRABAJO.	PZA	2.00	\$2,785.00	\$5,570.00
	SUBTOTAL PRELIMINARES				\$8,483.60
2	MUROS				
2.01	MURETE DE TABLAROCA DE 12 CM. DE ESPESOR, CON SUSPENSION A BASE DE CANAL Y POSTE DE LAMINA GALVANIZADA DE 3-5/8" CAL. 20, POSTE CAL. 20 A CADA 40 CMS., CARTON DE YESO DE 1/2" DE ESPESOR AMBAS CARAS, FIJACION EN EL PISO CON CLAVO LIQUIDO USO RUDO PARA NO DAÑAR LOSETA, AISLANTE DE FIBRA DE VIDRIO R-11 DE 3" DE ESPESOR. INCLUYE: BARROTE DE MADERA DE PINO DE 2"X4" EN VANOS DE PUERTAS Y PARTE SUPERIOR DE MURETE PARA QUE SEA MAS RESISTENTE, ESQUINEROS REDONDOS METALICOS, CHILILLOS, MATERIAL DE FIJACION, RESANE EN JUNTAS CON PERFATAPE Y READY MIX, SUPERFICIE LISTA PARA RECIBIR PINTURA, SUMINISTRO DE MATERIALES, ACARREOS A CUALQUIER NIVEL, LIMPIEZA, PLOMEO, EQUIPO, ANDAMIOS, HERRAMIENTA, MANO DE OBRA, ASI COMO LO NECESARIO PARA SU EJECUCION.	M2	4.14	\$445.60	\$1,844.78
	SUBTOTAL MUROS				\$1,844.78
3	CARPINTERIA				
3.01	PUERTA SENCILLA DE TAMBOR DE MADERA DE 42"X4'X1-3/4", ACABADO CON TINTA COLOR CHOCOLATE Y POLIURETANO SEMI-GLOSS PREVIA MUESTRA APROBADA POR SUPERVISION RAUTEADAS SEGUN DISEÑO. INCLUYE: SUMINISTRO DE MATERIAL, MARCO DE MADERA ALDER DE FABRICACION LOCAL DE 2"X5", VISTAS DE 1"x2" DE MADERA DE ALDER SEGUN DISEÑO, 2 BISAGRAS DE BALERO DE 4.5"X4.5", MARCA HAGER, MODELO BB1279, ACABADO US26D, TOPE DE PISO MARCA HAGER, MODELO 243F, ACABADO US26D, CHAPA MARCA HAGER MODELO 3600,FIJACION, EQUIPO, HERRAMIENTA Y MANO DE OBRA. VER PLANO.	PZA	1.00	\$5,245.00	\$5,245.00



PODER JUDICIAL DEL ESTADO DE BAJA CALIFORNIA
CONSEJO DE LA JUDICATURA DEL ESTADO
OFICIALIA MAYOR



DEPARTAMENTO DE SERVICIOS GENERALES

PRESUPUESTO BASE

OBRA: EXTENSION DEL CENTRO DE COPIADO EN AREA VESTIBULAR EN SEGUNDO NIVEL DEL EDIFICIO DE JUZGADOS CIVILES, EN TIJUANA, B. C.

Clave	Descripcion	Unidad	Cantidad	Precio U.	Importe
3.02	SUMINISTRO, FABRICACION E INSTALACION DE MUEBLE TIPO BARRA PARA RECEPCION Y ENTREGA DE COPIAS DE MADERA CON CUBIERTA A BASE DE TRIPLAY DE 1/2" DE ESPESOR Y FORMAICA DE 1/8" COLOR NEGRA DE 45 CM DE ANCHO, DE 1.10 DE ALTURA, ZOCLO DE 10 CM A BASE DE ENCHAPE DE LAMINADO PLASTICO COLOR ALUMINIO TIPO ACERO INOXIDABLE DE 1/8" DE ESPESOR, BASTIDOR DE APOYO A BASE DE MADERA DE 2"X2", ACABADO COLOR CHOCOLATE MAS SELLADOR Y POLIURETANO TRANSPARENTE SEMI-GLOSS. INCLUYE: ENTREPAÑO A MEDIA ALTURA Y EN LA BASE DEL MUEBLE, SEGUN DISEÑO, CAJONERA DE SEGURIDAD DE 45CM DE ANCHO Y 20CM DE ALTURA, HERRAJES USO RUDO, JALADERAS, CHAPA DE SEGURIDAD CON LLAVE TIPO DE ESCRITORIO, EQUIPO, HERRAMIENTA, MANO DE OBRA, TRASLADOS Y ACARREOS Y A CUALQUIER NIVEL.	ML	4.12	\$5,263.00	\$21,683.56
SUBTOTAL CARPINTERIA					\$26,928.56
4	INSTALACIONES ELECTRICAS Y ESPECIALES				
4.01	SALIDA PARA CONTACTO PARA FOTOCOPIADORES POLARIZADO, INSTALADO SOBRE NIVEL DE PISO TERMINADO DE 20 A, 220V, CON TIERRA FISICA INTEGRADA, A BASE DE TUBERIA STEEL PARED DELGADA (EMT) GALVANIZADO DE 1/2" DE DIAMETRO, CABLE DE COBRE CON AISLAMIENTO TIPO THW/LS, 75/90°C., 600 V. DE ACUERDO A ESPECIFICACIONES DE PROYECTO. INCLUYE: CAJA METALICA DE 2"X4", CONTACTO SENCILLO 220, TAPA DE METALICA, CONEXIONES A PRUEBA DE HUMEDAD, ACCESORIOS, SUMINISTRO DE MATERIAL, MANO DE OBRA, HERRAMIENTA Y EQUIPO.	SAL	4.00	\$1,785.00	\$7,140.00
4.02	SALIDA PARA CONTACTO MONOFASICO DUPLEX POLARIZADO, INSTALADO EN MURO DE 15 A, 120V, CON TIERRA FISICA INTEGRADA, A BASE DE TUBERIA STEEL PARED DELGADA (EMT) GALVANIZADO DE 1/2" DE DIAMETRO, CABLE DE COBRE CON AISLAMIENTO TIPO THW/LS, 75/90°C., 600 V. DE ACUERDO A ESPECIFICACIONES DE PROYECTO. INCLUYE: CAJA METALICA DE 2"X4", CONTACTO DOBLE, TAPA DE PLASTICO DECORATIVA COLOR MARFIL LINEA DECORA MARCA LEVITON, CONEXIONES, ACCESORIOS, SUMINISTRO DE MATERIAL, MANO DE OBRA, HERRAMIENTA Y EQUIPO.	SAL	1.00	\$896.30	\$896.30
4.03	SALIDA PARA VOZ Y DATOS EN MURO EN REGISTRO METALICO DE 2"x4", ALTURA INDICADA EN PROYECTO, A BASE DE TUBERIA STEEL PARED DELGADA RIGIDA Y/O FLEXIBLE (EMT) GALVANIZADO DE 3/4" DE . INCLUYE: SUMINISTRO DE MATERIAL, GUIA CON ALAMBRE GALVANIZADO CAL. 16 O IXTLE (CORDON), SOPORTERIA, ACCESORIOS DE FIJACION, CONECCIONES, MONITORES, TAPA CIEGA, EQUIPO, HERRAMIENTA Y MANO DE OBRA. A REMATAR A RED DE VOZ Y DATOS MAS CERCANA.	SAL	1.00	\$625.30	\$625.30



PODER JUDICIAL DEL ESTADO DE BAJA CALIFORNIA
CONSEJO DE LA JUDICATURA DEL ESTADO
OFICIALIA MAYOR



DEPARTAMENTO DE SERVICIOS GENERALES

PRESUPUESTO BASE

OBRA: EXTENSION DEL CENTRO DE COPIADO EN AREA VESTIBULAR EN SEGUNDO NIVEL DEL EDIFICIO DE JUZGADOS CIVILES, EN TIJUANA, B. C.

Clave	Descripcion	Unidad	Cantidad	Precio U.	Importe
4.04	ALIMENTADOR ELECTRICO CON TUBERIA STEEL DE 1" DE DIAMETRO CABLEADO SEGÚN PROYECTO PARA DERIVAR CUATRO CONTACTOS 220 V. INCLUYE: SOPORTERIA, BRAKER 2X60 AMP EN CENTRO DE CARGA EXISTENTE.	ML	14.00	\$325.60	\$4,558.40
4.05	SUMINISTRO Y COLOCACION DE INTERRUPTOR TERMOMAGNETICO DE 2X60 AMP, EN CENTRO DE CARGA EXISTENTE. INCLUYE: EQUIPO, HERRAMIENTA, PRUEBAS, IDENTIFICACION DE INTERRUPTOR, ACCESORIOS DE FIJACION Y MANO DE OBRA NECESARIA.	PZA	1.00	\$1,456.00	\$1,456.00
4.06	REINSTALACION DE LUMINARIAS 2'X2' EN PLAFON RIDIDO. INCLUYE: LIMPIEZA PREVIA A SU REINSTALACION, CONEXIÓN ELECTRICA, PRUEBAS, EQUIPO, HERRAMIENTA Y MANO DE OBRA.	PZA	6.00	\$592.47	\$3,554.82
SUBTOTAL INSTALACIONES ELECTRICAS Y ESPECIALES					\$18,230.82
5	RECUBRIMIENTOS Y ACABADOS				
5.01	SUMINISTRO Y COLOCACION DE ZOCLO VINILICO DE ACABADO DE 3" NEGRO O SIMILAR AL EXISTENTE, ASENTADO CON PEGAMENTO ESPECIAL EN MUROS, JUNTAS A HUESO. CON ARISTAS A 45 GRADOS EN ESQUINAS. INCLUYE: BOQUILLA SIN ARENA COLOR BEIGE, RECORTES, ACARREOS, ELEVACIONES, SELLADO, CORTES, MATERIALES, DESPERDICIOS, MANO DE OBRA, LIMPIEZA FINAL CON AGUA Y JABON DE ZOCLO, HERRAMIENTA Y EQUIPO.	ML	7.35	\$145.60	\$1,070.16
5.02	PINTURA VINILICA MARCA PITTSBURGH LINEA EGGSHEL (CASCARA DE HUEVO) EN MUROS INTERIORES CON DOS APLICACIONES EN COLOR (OFFWHITE), HASTA 2.70 MTS., DE ALTURA. INCLUYE: PREPARACIÓN DE LA SUPERFICIE, APLICACION PREVIA DE SELLADOR MARCA PITTSBURGH PARA INTERIORES, MANO DE OBRA, EQUIPO, HERRAMIENTA, ANDAMIOS, SUMINISTRO DE MATERIALES, ACARREOS, DESPERDICIOS Y MANIOBRAS A CUALQUIER ALTURA.	M2	8.30	\$72.50	\$601.75
5.03	PINTURA VINILICA MARCA PITTSBURGH LINEA EGGSHEL (CASCARA DE HUEVO) EN PLAFON RIGIDO, CON DOS APLICACIONES EN COLOR CLARO INDICADO POR LA SUPERVISION, HASTA 3.00 MTS., DE ALTURA. INCLUYE: PREPARACIÓN DE LA SUPERFICIE, APLICACION PREVIA DE SELLADOR MARCA PITTSBURGH PARA INTERIORES, MANO DE OBRA, EQUIPO, HERRAMIENTA, ANDAMIOS, SUMINISTRO DE MATERIALES, ACARREOS, DESPERDICIOS Y MANIOBRAS A CUALQUIER ALTURA.	M2	95.00	\$78.90	\$7,495.50
SUBTOTAL RECUBRIMIENTOS Y ACABADOS					\$9,167.41

SUB-TOTAL \$64,655.17

IVA 16% \$10,344.83

TOTAL \$75,000.00

Poder Judicial del Estado de Baja California
Consejo de la Judicatura
Oficialia Mayor

**Reacondicionamiento de Oficina para
Actuaria y Proyección en Juzgado Noveno
Civil, Tijuana, B.C.**



2018
5018

OBRAS Y PROYECTOS

**Departamento de Servicios
Generales**



REACONDICIONAMIENTO DE OFICINA PARA ACTUARIA Y PROYECCIÓN EN JUZGADO NOVENO CIVIL, TIJUANA, B.C.

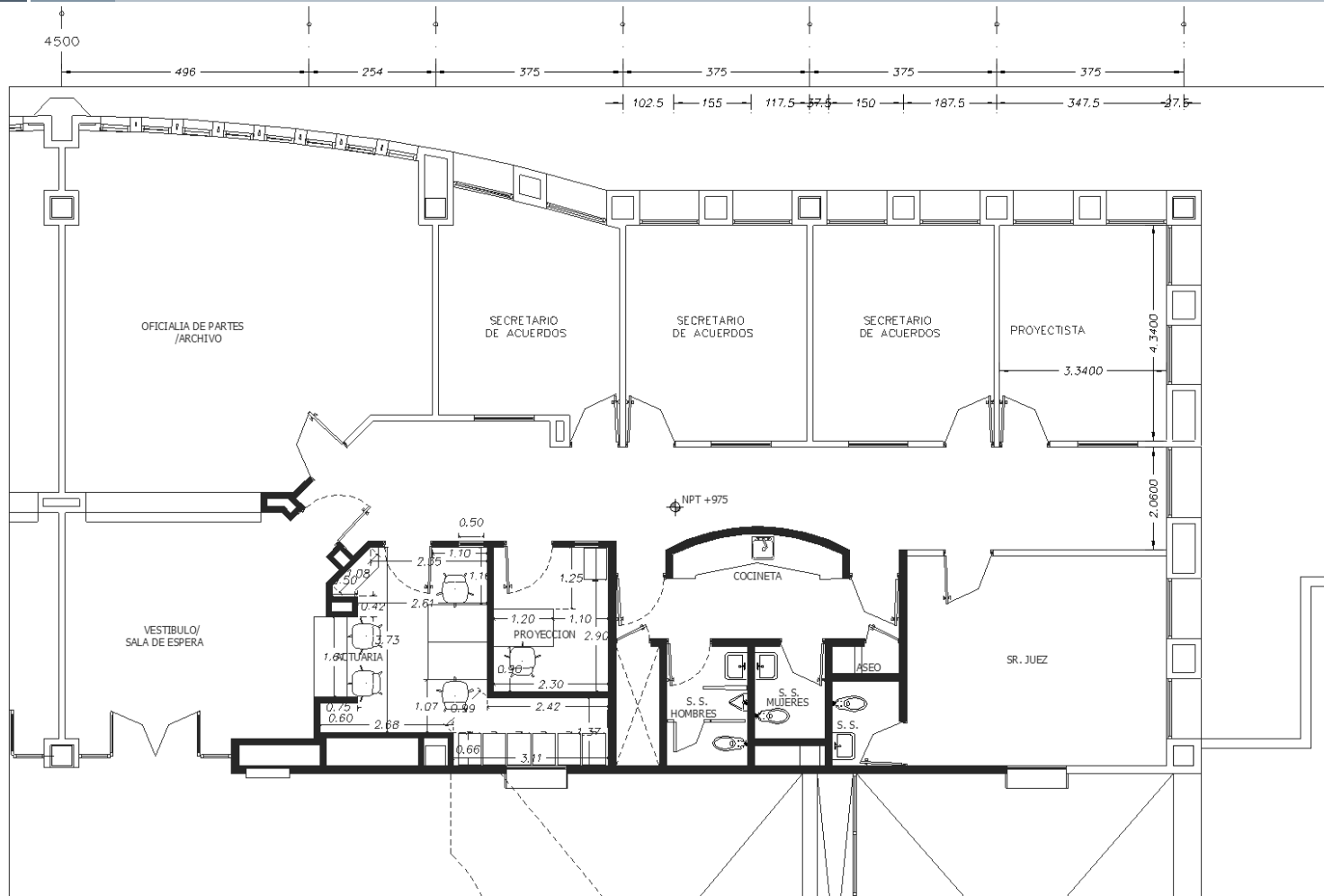

PLANTA ARQUITECTONICA

OBRAS Y PROYECTOS

OBRAS Y PROYECTOS

Departamento de Servicios
Generales



Poder Judicial del Estado de Baja California
Consejo de la Judicatura
Oficialia Mayor



**Remodelación de la Caja Auxiliar en
Juzgados Civiles de, Tijuana, B.C.**



2018
5018

OBRAS Y PROYECTOS

OBRAS Y PROYECTOS

**Departamento de Servicios
Generales**

Departamento de Servicios
Generales



REMODELACIÓN DE LA CAJA AUXILIAR EN JUZGADOS CIVILES DE TIJUANA, B.C.



PLANTA ARQUITECTONICA



FACHADA Y PERSPECTIVA



PERSPECTIVA INTERIOR

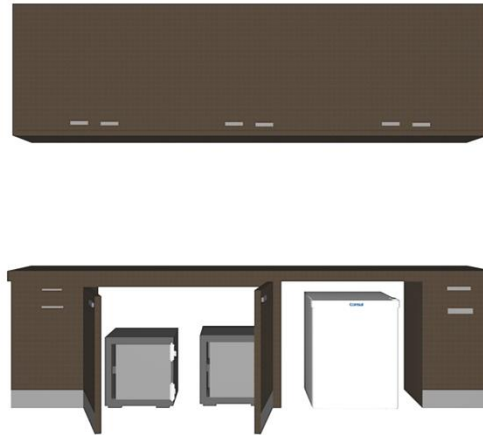

MUEBLES INTERIORES



OBRAS Y PROYECTOS

Departamento de Servicios
Generales





PODER JUDICIAL DEL ESTADO DE BAJA CALIFORNIA
CONSEJO DE LA JUDICATURA DEL ESTADO
OFICIALIA MAYOR
DEPARTAMENTO DE SERVICIOS GENERALES



PRESUPUESTO BASE

OBRA: REMODELACION DEL AREA DE CAJAS EN 4TO PISO EN EL EDIFICIO DE JUZGADOS CIVILES, VIA RAPIDA PONIENTE, TIJUANA, B. C.

Clave	Descripcion	Unidad	Cantidad	Precio U.	Importe
1	PRELIMINARES				
1.01	DESMONTAJE DE PUERTA DE CANCELERIA SIN RECUPERACION. INCLUYE: CARGA, ACARREO Y RETIRO FUERA DE LA OBRA SITIO RESPONSABILIDAD DEL CONTRATISTA.	PZA	1.00	\$ 650.00	\$ 650.00
1.02	DESMONTAJE DE MURO METALICO A BASE DE PTR Y PLACA DIAMANTADA DE 1/4, CON RECUPERACION DE PLACA, PARA REFORZAR MUEBLE RECEPCION. INCLUYE: EQUIPO, HERRAMIENTA, EQUIPO DE CORTE, MANO DE OBRA, LIMPIEZA, CARGA Y ACARREO EN CAMIO FUERA DE LA OBRA SITIO INDICADO POR LA SUPERVISION, DISTANCIA MAXIMA 5 KM.	M2	24.70	\$ 415.60	\$ 10,265.32
1.03	DESMONTAJE DE PUERTA METALICA A BASE DE BASTIDOR CON PTR Y LAMINA DIAMANTADA DE 1/4 DE ESPESOR. INCLUYE: EQUIPO DE CORTE, EQUIPO, HERRAMIENTA, MANO DE OBRA, CARGA Y ACARREO EN CAMION AL ALMACEN DEL PJBC, UNA DISTANCIA APROXIMADA DE 5 KM APROXIMADAMENTE.	PZA	1.00	\$ 789.40	\$ 789.40
1.04	DESMONTAJE DE MUEBLE MOSTRADOR A BASE DE MADERA Y PLACA METALICA DE 1/4" DE ESPESOR, SIN RECUPERACION DE LA MADERA. INCLUYE: EQUIPO DE CORTE, EQUIPO, HERRAMIENTA, MANO DE OBRA, CARGA Y ACARREO EN CAMION DE LA PLACA RECUPERADA Y METAL AL ALMACEN DEL PJBC, UNA DISTANCIA APROXIMADA DE 5 KM APROXIMADAMENTE.	ML	1.72	\$ 485.60	\$ 835.23
1.05	DESMONTAJE DE MESA DE TRABAJO A BASE DE MADERA Y FORMICA, ADOSADA A MUEBLE RECEPCION, SIN RECUPERACION. INCLUYE: EQUIPO, HERRAMIENTA, MANO DE OBRA, CARGA Y ACARREO EN CAMION SITIO RESPONSABILIDAD DEL CONTRATISTA.	ML	0.90	\$ 625.30	\$ 562.77
1.06	DESMONTAJE DE CANCELERIA Y VENTANAS A BASE DE ALUMINIO, VIDRIO Y MELAMINA, HASTA UNA ALTURA DE 3.50 M, SIN RECUPERACION. INCLUYE: HERRAMIENTA, EQUIPO, MANO DE OBRA, LIMPIEZA, CARGA Y ACARREO FUERA DE LA OBRA, SITIO RESPONSABILIDAD DEL CONTRATISTA.	M2	3.60	\$ 156.25	\$ 562.50
1.07	DESMONTAJE CON RECUPERACION DE EQUIPO DE AIRE TIPO MINISPLIT, INCLUYE: RESGUARDO PARA SU POSTERIOR REINSTALACION.	PZA	1.00	\$ 1,258.90	\$ 1,258.90



PODER JUDICIAL DEL ESTADO DE BAJA CALIFORNIA
CONSEJO DE LA JUDICATURA DEL ESTADO
OFICIALIA MAYOR
DEPARTAMENTO DE SERVICIOS GENERALES



PRESUPUESTO BASE

OBRA: REMODELACION DEL AREA DE CAJAS EN 4TO PISO EN EL EDIFICIO DE JUZGADOS CIVILES, VIA RAPIDA PONIENTE, TIJUANA, B. C.

Clave	Descripcion	Unidad	Cantidad	Precio U.	Importe
1.08	DESMONTAJE DE PLAFON REGISTRABLE DE 2'X2', SOPORTERIA Y BASTIDORES, PLACA EN BUENAS CONDICIONES CON RECUPERACION. INCLUYE: FLEJADO PARA SU PROTECCION DE LA PLACA EN BUEN ESTADO, CARGA Y ACARREO AL SITIO INDICADO POR SUPERVISION NO MAYOR A 4 KM DEL SITIO DE LA OBRA, LIMPIEZA, MANO DE OBRA, HERRAMIENTA Y EQUIPO.	M2	11.00	\$ 115.60	\$ 1,271.60
1.09	DESMONTAJE Y RETIRO DE LUMINARIAS SUSPENDIDAS EN PLAFON REGISTRABLE DE 2'x2', 1'X4', CON RECUPERACION. INCLUYE: DESCONEXION ELECTRICA, EQUIPO, HERRAMIENTA, MANO DE OBRA, CARGA Y ACARREO AL SITIO INDICADO POR SUPERVISION NO MAYOR A 5 KM DEL SITIO DE LA OBRA, RESGUARDO EN ALMACEN.	PZA	2.00	\$ 326.60	\$ 653.20
1.10	DEMOLICION DE LOSETA EXISTENTE EN PISOS CON UN ESPESOR DE HASTA 4 CMS. INCLUYE: CARGA Y ACARREO DE ESCOMBRO DENTRO DE LA OBRA HASTA 50 M CARGA Y RETIRO DE ESCOMBRO EN CAMION FUERA DE LA OBRA SITIO RESPONSABILIDAD DEL CONTRATISTA, LIMPIEZA, MANO DE OBRA, HERRAMIENTA Y EQUIPO MECANICO.	M2	11.31	\$ 145.60	\$ 1,646.74
				SUB-TOTAL PRELIMINARES	\$ 18,495.66
2	MUROS				
2.01	MURO DE TABLAROCA DE 12 CM. DE ESPESOR, CON SUSPENSION A BASE DE CANAL Y POSTE DE LAMINA GALVANIZADA DE 3-5/8" CAL. 20, POSTE A CADA 40 CMS., CARTON DE YESO DE 1/2" DE ESPESOR AMBAS CARAS, FIJACION EN EL PISO CON CLAVO LIQUIDO USO RUDO PARA NO DAÑAR LOSETA, AISLANTE DE FIBRA DE VIDRIO R-11 DE 3" DE ESPESOR. INCLUYE: BARROTE DE MADERA DE PINO DE 2"X4" EN ZONA DE PUERTAS Y VENTANAS, REFUERZO CON TIRANTES DE POSTE DE LAMINA GALVANIZADA DE 3-5/8" CAL. 20 A LOSA DE ENTREPISO, ESQUINEROS METALICOS, CHILLOS, MATERIAL DE FIJACION, RESANE EN JUNTAS CON PERFATAPE Y READY MIX, SUPERFICIE LISTA PARA RECIBIR PINTURA, SUMINISTRO DE MATERIALES, ACARREOS A CUALQUIER NIVEL, LIMPIEZA, PLOMEO, EQUIPO, ANDAMIOS, HERRAMIENTA, MANO DE OBRA, ASI COMO LO NECESARIO PARA SU EJECUCION.	M2	1.50	\$ 526.90	\$ 790.35
2.02	COLOCACION DE PLACA DE YESO DE 1/2" DE ESPESOR EN MUROS EXISTENTES, CINTA PERFATAPE Y READY-MIX EN UNIONES, ACABADO LISTO PARA RECIBIR PINTURA. INCLUYE: SUMINISTRO DE MATERIALES, ACARREOS HASTA EL 4TO PISO, EQUIPO, HERRAMIENTA Y MANO DE OBRA. RETIRO DE SOBRANTES AL FINALIZAR EL TRABAJO.	M2	20.50	\$ 245.60	\$ 5,034.80



PODER JUDICIAL DEL ESTADO DE BAJA CALIFORNIA
CONSEJO DE LA JUDICATURA DEL ESTADO
OFICIALIA MAYOR
DEPARTAMENTO DE SERVICIOS GENERALES



PRESUPUESTO BASE

OBRA: REMODELACION DEL AREA DE CAJAS EN 4TO PISO EN EL EDIFICIO DE JUZGADOS CIVILES, VIA RAPIDA PONIENTE, TIJUANA, B. C.

Clave	Descripcion	Unidad	Cantidad	Precio U.	Importe
2.03	CAJILLO DE TABLAROCA CON UN DESARROLLO DE HASTA 1.50M, COLGADO DESDE LOSA DE ENTREPISO A BASE DE STUD METALICO DE 3-5/8", CANAL Y POSTE A CADA 40 CM, CARTON DE YESO DE 12" DE ESPESOR, CINTA Y PERFATAPE EN UNIONES, PASTA DE READY-MIX, ESQUINEROS METALICOS REDONDOS, ACABADO LISTO PARA RECIBIR PINTURA. INCLUYE: SUMINISTROS, CARGA Y ACARREO DE MATERIALES HASTA EL 4TO NIVEL, EQUIPO, HERRAMIENTA, MANO DE OBRA Y RETIRO DE SOBRESANTES Y BASURA AL CONCLUIR LOS TRABAJOS.	ML	3.81	\$ 1,489.58	\$ 5,675.30
				SUB-TOTAL MUROS	\$ 11,500.45
3	INSTALACIONES ELECTRICAS Y ESPECIALES				
3.01	SALIDA PARA CONTACTO MONOFASICO DUPLEX POLARIZADO, INSTALADO EN MURO DE 15 A, 120V, CON TIERRA FISICA INTEGRADA, A BASE DE TUBERIA STEEL PARED DELGADA (EMT) GALVANIZADO DE 1/2" DE DIAMETRO, CABLE DE COBRE CON AISLAMIENTO TIPO THW/LS, 75/90°C., 600 V. DE ACUERDO A ESPECIFICACIONES DE PROYECTO. INCLUYE: CAJA METALICA DE 2"X4", CONTACTO DOBLE, TAPA DE PLASTICO DECORATIVA COLOR MARFIL LINEA DECORA MARCA LEVITON, CONEXIONES, ACCESORIOS, SUMINISTRO DE MATERIAL, MANO DE OBRA, HERRAMIENTA Y EQUIPO.	SAL	4.00	\$ 896.30	\$ 3,585.20
3.02	SALIDA PARA CONTACTO MONOFASICO DUPLEX POLARIZADO, INSTALADO EN MURO DE 15 A, 120V, CON TIERRA FISICA INTEGRADA Y TIERRA AISLADA, A BASE DE TUBERIA STEEL PARED DELGADA (EMT) GALVANIZADO DE 1/2" DE DIAMETRO, CABLE DE COBRE CON AISLAMIENTO TIPO THW/LS, 75/90°C., 600 V. DE ACUERDO A ESPECIFICACIONES DE PROYECTO. INCLUYE: CAJA METALICA DE 2"X4", CONTACTO COLOR NARANJA MARCA LEVITON COLOR NARANJA LINEA DECORA, TAPA DE PLASTICO DECORATIVA COLOR NARANJA, CONEXIONES, ACCESORIOS, SUMINISTRO DE MATERIAL, MANO DE OBRA, HERRAMIENTA Y EQUIPO.	SAL	3.00	\$ 896.30	\$ 2,688.90



PODER JUDICIAL DEL ESTADO DE BAJA CALIFORNIA
CONSEJO DE LA JUDICATURA DEL ESTADO
OFICIALIA MAYOR
DEPARTAMENTO DE SERVICIOS GENERALES



PRESUPUESTO BASE

OBRA: REMODELACION DEL AREA DE CAJAS EN 4TO PISO EN EL EDIFICIO DE JUZGADOS CIVILES, VIA RAPIDA PONIENTE, TIJUANA, B. C.

Clave	Descripcion	Unidad	Cantidad	Precio U.	Importe
3.03	SALIDA PARA CONTACTO 220 V, PARA EQUIPO DE AIRE ACONDICIONADO TIPO MINISPLIT, INSTALADO EN MURO, CON TIERRA FISICA INTEGRADA Y TIERRA AISLADA, A BASE DE TUBERIA STEEL PARED DELGADA (EMT) GALVANIZADO DE 3/4" DE DIAMETRO, CABLE DE COBRE CON AISLAMIENTO TIPO THW/LS, 75/90°C., 600 V. DE ACUERDO A ESPECIFICACIONES DE PROYECTO. INCLUYE: CAJA METALICA DE 2"X4", CONTACTO 220 V, TAPA DE PLASTICO, CONEXIONES, ACCESORIOS, SUMINISTRO DE MATERIAL, MANO DE OBRA, HERRAMIENTA Y EQUIPO.	SAL	1.00	\$ 1,875.20	\$ 1,875.20
3.04	SALIDA DE CENTRO AISLADA EN LOSA Y/O MURO EN CAJA DE LAMINA CUADRADA Y/O OCTAGONAL DE 4"X1-1/2" CON TUBO CONDUIT PARED DELGADA (EMT) GALVANIZADO DE 1/2", CABLEADO THW-LS. 90°C. 600 V. SEGUN PROYECTO. INCLUYE: TODOS LOS SUMINISTROS, CABLES SEGUN ESPECIFICACION DE PLANO, REGISTROS ELECTRICOS, SOPORTERIA, COLGANTES Y TODOS LOS ACCESORIOS NECESARIOS PARA SU FUNCIONAMIENTO, EQUIPO, HERRAMIENTA Y MANO DE OBRA.(VER PLANO DE INSTALACIONES) SE INCLUYEN TODAS LAS LUMINARIAS Y EL EXTRACTOR.	SAL	2.00	\$ 896.30	\$ 1,792.60
3.05	SALIDA PARA APAGADOR SENCILLO EN CAJA METALICA 2"X4", TUBERIA METALICA DE 1/2", CABLEADO THW-LS, 90° C. 277 V. DE ACUERDO AL PROYECTO, INCLUYE: APAGADOR SENCILLO (ACCESORIO) 15 AMPS., TIPO DECORA, OPERACIÓN SILENCIOSA, CONECCIONES, SOPORTERIA, EQUIPO, HERRAMIENTA, MANO DE OBRA Y TODO LO NECESARIO PARA SU INSTALACION.	SAL	1.00	\$ 896.30	\$ 896.30
3.06	ALIMENTADOR PARA SALIDA DE AIRE ACONDICIONADO, A BASE DE TUBO CONDUIT GALVANIZADO PARED DELGADA DE 3/4" DE Ø CON CABLE DE COBRE THW-LS, 90°C. , 600 V. INCLUYE: CABLE 3-10 FASES/NEUTRO, 1-12 TIERRA SEGURIDAD, COLOCACION DE TUBERIA, CABLEADO, ACCESORIOS, REGISTROS, SOPORTERIA, SUMINISTRO DE MATERIAL , EQUIPO, HERRAMIENTA, MANO DE OBRA Y TODO LO NECESARIO PARA SU INSTALACION.	ML	25.00	\$ 245.70	\$ 6,142.50



PODER JUDICIAL DEL ESTADO DE BAJA CALIFORNIA
CONSEJO DE LA JUDICATURA DEL ESTADO
OFICIALIA MAYOR
DEPARTAMENTO DE SERVICIOS GENERALES



PRESUPUESTO BASE

OBRA: REMODELACION DEL AREA DE CAJAS EN 4TO PISO EN EL EDIFICIO DE JUZGADOS CIVILES, VIA RAPIDA PONIENTE, TIJUANA, B. C.

Clave	Descripcion	Unidad	Cantidad	Precio U.	Importe
3.07	SALIDA PARA VOZ Y DATOS EN MURO EN REGISTRO METALICO DE 2"x4", ALTURA INDICADA EN PROYECTO, A BASE DE TUBERIA STEEL PARED DELGADA RIGIDA Y/O FLEXIBLE (EMT) GALVANIZADO DE 3/4" DE . INCLUYE: SUMINISTRO DE MATERIAL, GUIA CON ALAMBRE GALVANIZADO CAL. 16 O IXTLE (CORDON), SOPORTERIA, ACCESORIOS DE FIJACION, CONECCIONES, MONITORES, TAPA CIEGA, EQUIPO, HERRAMIENTA Y MANO DE OBRA. A REMATAR A ESCALERILLA DE VOZ Y DATOS.	SAL	3.00	\$ 675.80	\$ 2,027.40
3.08	SALIDA PARA CONTROL DE ACCESOS EN MURO A BASE DE TUBERIA STEEL PARED DELGADA DE 3/4" DE DIAMETRO, 2 CAJAS PROFUNDAS PARA TABLAROCA 2"x4" UNIDAS ENTRE SI, REGISTRO 4"x4", TUBERIA DE 1/2" DE DIAMETRO HACIA MARCO SUPERIOR DE PUERTA PARA LA COLOCACION DEL IMAN, CONECTADA HASTA LA ESCALERILLA. INCLUYE: CONEXIONES ,SOPORTERIA EQUIPO Y HERRAMIENTA , MANO DE OBRA Y TODO LO NECESARIO PARA SU INSTALACION	LOTE	1.00	\$ 1,896.00	\$ 1,896.00
3.09	REINSTALACION DE LUMINARIA RECUPERADA 277 VOLTS, DE 2'X2' DIFUSOR PARABOLICO. INCLUYE: CONEXIÓN ELECTRICA, SOPORTERIA, REEMPLAZO DE FOCOS, PRUEBAS, ACARREOS, MATERIAL, MANO DE OBRA, HERRAMIENTA Y EQUIPO. LUMINARIAS SUMINISTRADAS POR EL PJBC.	PZA	2.00	\$ 1,023.00	\$ 2,046.00
3.10	SUMINISTRO E INSTALACION DE SPOT MODELO YDLED - 170/13W/30/B BANDUNG II 40 B BLANCO FRIO, MCA. TECNOLITE, INCLUYE: FORJADO DE HUECO EN PLAFON RIGIDO, ACCESORIOS DE FIJACION, SOPORTERIA, PRUEBAS, ACARREOS, MATERIAL, MANO DE OBRA, HERRAMIENTA Y EQUIPO.	PZA	2.00	\$ 2,457.00	\$ 4,914.00
SUB-TOTAL INSTALACIONES ELECTRICAS Y ESPECIALES					\$ 27,864.10
4	AIRE ACONDICIONADO				
4.01	REINSTALACION DE EQUIPO TIPO MINI-SPLIT RECUPERADO. INCLUYE: SERVICIO AL EQUIPO, DESCARGA DE CONDENSADOS, CONEXIÓN ELECTRICA, PRUEBAS, EQUIPO, HERRAMIENTA Y MANO DE OBRA.	PZA	1.00	\$ 5,748.00	\$ 5,748.00
SUB-TOTAL AIRE ACONDICIONADO					\$ 5,748.00



PODER JUDICIAL DEL ESTADO DE BAJA CALIFORNIA
CONSEJO DE LA JUDICATURA DEL ESTADO
OFICIALIA MAYOR
DEPARTAMENTO DE SERVICIOS GENERALES



PRESUPUESTO BASE

OBRA: REMODELACION DEL AREA DE CAJAS EN 4TO PISO EN EL EDIFICIO DE JUZGADOS CIVILES, VIA RAPIDA PONIENTE, TIJUANA, B. C.

Clave	Descripcion	Unidad	Cantidad	Precio U.	Importe
5	CARPINTERIA				
5.01	SUMINISTRO, FABRICACION E INSTALACION DE MUEBLE TIPO CREDENZA 0.60 M DE ANCHO, DE MADERA CON CUBIERTA A BASE DE TRIPLAY DE 1/2" DE ESPESOR Y FORMAICA COLOR NEGRA, BASTIDOR DE APOYO A BASE DE MADERA DE 2"X2", ENTREPAÑOS, CAJONERAS (2 PIEZAS), DOS PUERTAS PARA CUBRIR CAJA DE SEGURIDA, SEGUN DISEÑO, ACABADO COLOR CHOCOLATE MAS SELLADOR Y POLIURETANO TRANSPARENTE SEMI-GLOSS, ZOCLO CON FORMAICA COLOR ALUMINIO ANODIZADO DE 10 CM DE ALTURA. INCLUYE: SUMINISTRO DE MATERIALES, HERRAJES USO RUDO, JALADERAS, EQUIPO, HERRAMIENTA, MANO DE OBRA, TRASLADOS Y ACARREOS Y ACUALQUIER NIVEL.	ML	2.70	\$ 4,875.00	\$ 13,162.50
5.02	MUEBLE DE MADERA (M-1) SEGÚN DISEÑO EN RECEPCIÓN CON DOBLE CUBIERTA MOSTRADOR DE 0.35M DE ANCHO ACABADO LAMINADO PLASTIVO COLOR NEGRO DE DE 1/8" DE ESPESOR MARCO PIONITE Y MESA DE TRABAJO DE 0.70M DE ANCHO ACABADO FINAL CON LAMINADO PLASTICO MARCA PIONITE COLOR NEGRO, CONSTRUIDO C/BASTIDOR 25 X 50MM @ 30CM EN AMBOS SENTIDOS, CON MADERA DE PINO UNIDOS ENTRE SÍ CON ENSAMBLE DE CAJA Y ESPIGA, CON PEGAMENTO RESISTOL 850 Y CLAVO SIN CABEZA DE 19MM SOBRE EL BASTIDOR SE PEGARÁ UNA LÁMINA DE TRIPLAY DE PINO DE 6MM., ENTRECALLE DE ALUMINIO NATURAL ANODIZADO, CAJONERA FORMADAS EN TRIPLAY DE PINO 13MM, LATERALES Y FONDO, EL FRENTE CON TRIPLAY DE PINO DE 19MM ENCHAPADO CON TRIPLAY BIRCH DE 1/8" ACABADO CON TINTA COLOR CHOCOLATE Y POLIURETANO SEMI-GLOSS PREVIA MUESTRA APROBADA POR SUPERVISION, PLACA METALICA DE 1/4" DE ESPESOR SUMINISTRADA POR EL PJBC, EN FRENTE DE MUEBLE DEL LADO DE LOS EMPLEADOS.	ML	2.81	\$ 12,087.56	\$ 33,966.04
	INCLUYE: SUMINISTROS, ACARREOS A CUALQUIER NIVEL, DOS CHAROLAS DE ACERO INOXIDABLE EMPOTRADAS EN BARRA MOSTRADOR PARA PASO DE DOCUMENTOS DE 18X22CM Y 3.8CM DE PROFUNDIDAD, TRANSPORTE, COLOCACIÓN, AJUSTE, SELLADO CON SILICON, LIMPIEZA Y RETIRO DE SOBRESANTES, MATERIALES, EQUIPO, HERRAJES USO RUDO, CAJONERAS, ENTREPAÑOS (CORREDERA, JALADERAS, CHAPA, ETC) HERRAMIENTA Y MANO DE OBRA (VER DETALLE EN PLANO). EN CUATRO SECCIONES, DOS CAJONERAS VER DETALLE EN PLANO A-06B.				



PODER JUDICIAL DEL ESTADO DE BAJA CALIFORNIA
CONSEJO DE LA JUDICATURA DEL ESTADO
OFICIALIA MAYOR
DEPARTAMENTO DE SERVICIOS GENERALES



PRESUPUESTO BASE

OBRA: REMODELACION DEL AREA DE CAJAS EN 4TO PISO EN EL EDIFICIO DE JUZGADOS CIVILES, VIA RAPIDA PONIENTE, TIJUANA, B. C.

Clave	Descripcion	Unidad	Cantidad	Precio U.	Importe
5.03	SUMINISTRO E INSTALACIÓN DE PUERTA DE SEGURIDAD DE 36"X84", CALIBRE 18, DE 1-3/4"DE ESPESOR, METALICA MARCA BARON SENCILLA O EQUIVALENTE EN CALIDAD Y ESPECIFICACION, EN ACABADO PRIMER GRIS, TERMINADO CON PINTURA DE ESMALTE ANTICORROSIVO COLOR CHOCOLATE IGUAL AL TERMINADO DE PUERTAS SIMILARES, MARCO METALICO MARCA STEELCRAFT SENCILLO TIPO K16 DE 36"X84"CALIBRE 16 DE 5-7/8"DE ESPESOR EN ACABADO PRIMER GRIS TERMINADO CON PINTURA DE ESMALTE ANTICORROSIVO COLOR CHOCOLATE, BISAGRAS HAGER MODELO PB1279 DE 4.5"X4.5" EN ACABADO CROMO SATINADO, CHAPA CON LLAVE TIPO PALANCA USO RUDO COLOR CROMADO SATINADO. INCLUYE: TODOS LOS SUMINISTROS, CIERRAPUERTAS MARCA FALCON MODELO SC81, PARA USO MEDIO- ALTO, PLACA CON JALADERA MARCA HAGER MODELO 31E DE 4"X16" ACABADO ACERO INOXIDABLE, TOPO DE PISO O PARED MARCA HAGER MODELO 241F O 236W EN ACABADO CROMO SATINADO, SILENCIADORES MARCA HAGER MODELO 307D EN ACABADO COLOR GRIS, ACARREOS, ELEVACIONES, MANO DE OBRA, EQUIPO, HERRAMIENTA Y LIMPIEZA AL TERMINO DE LOS TRABAJOS. (VER PLO.	PZA	1.00	\$ 21,457.01	\$ 21,457.01
5.04	VENTANA A BASE DE BASTIDOR DE ALUMINIO ANODIZADO, VIDRIO TEMPLADO DE 1/2" DE ESPESOR COLOR NATURAL, FILMINA ANTIBANDALICA. INCLUYE: ACCESORIOS DE FIJACION, 2 PERFORACION DE 10 CM DE DIAMETRO SEGÚN DISEÑO, PARA ENTABLAR COMUNICACIÓN, SELLADO CON SILICON PINTABLE, EQUIPO, HERRAMIENTA Y MANO DE OBRA.	M2	3.65	\$ 6,785.00	\$ 24,765.25
				SUB-TOTAL CARPINTERIA	\$ 93,350.80



PODER JUDICIAL DEL ESTADO DE BAJA CALIFORNIA
CONSEJO DE LA JUDICATURA DEL ESTADO
OFICIALIA MAYOR
DEPARTAMENTO DE SERVICIOS GENERALES



PRESUPUESTO BASE

OBRA: REMODELACION DEL AREA DE CAJAS EN 4TO PISO EN EL EDIFICIO DE JUZGADOS CIVILES, VIA RAPIDA PONIENTE, TIJUANA, B. C.

Clave	Descripcion	Unidad	Cantidad	Precio U.	Importe
6	RECUBRIMIENTOS Y ACABADOS				
6.01	SUMINISTRO Y COLOCACION DE ZOCLO DE 10 CM A BASE DE RECORTES DE LOSETA DE CERAMICA DE 30X30CMS., MARCA VITROMEX O EQUIVALENTE LO MAS SIMILAR A LA EXISTENTE, ASENTADO CON PEGAMENTO HENRY, EMBOQUILLADO CON ARENA. CON ARISTAS A 45 GRADOS EN ESQUINAS. INCLUYE: BOQUILLA, RECORTES, ACARREOS, CORTES, MATERIALES, DESPERDICIOS, MANO DE OBRA, LIMPIEZA FINAL CON AGUA Y JABON, HERRAMIENTA Y EQUIPO.	ML	5.80	\$ 214.70	\$ 1,245.26
6.02	SUMINISTRO Y COLOCACION DE LOSETA DE CERAMICA DE 30X30CM LO MAS SIMILAR A LA EXISTENTE MARCA VITROMEX O EQUIVALENTE, ASENTADO CON CEMENTO MORTAR, JUNTAS DE 3/16" (LA MINIMA). INCLUYE: HERRAMIENTA, EQUIPO BOQUILLA COLOR BEIGE CON ARENA, SOBRE PISO DE HASTA 5 CMS., DE ESPESOR, ACARREOS, ELEVACIONES, SELLADO, CORTES, MATERIALES, DESPERDICIOS, MANO DE OBRA, LIMPIEZA FINAL CON AGUA Y JABON DEL PORCELANATO.	M2	11.31	\$ 445.60	\$ 5,039.74
6.03	PLAFOND REGISTRABLE 2'X2' MCA. ARMSTRONG, MODELO CORTEGA CON LINEA DE SOMBRA DE 5/8" DE ESPESOR, COLOR BLANCO, BASTIDOR DE PERFIL "T" DE ALUMINIO DE 1"X1"X 1/16", SUSPENDIDO CON ALAMBRE GALVANIZADO #12 FIJADO CON CLAVO TB MARCA HILTI. ANGULO DE 1" EN PERIMETRO. INCLUYE: SUMINISTRO, HERRAJES, COLGANTEO, MATERIAL DE FIJACION, TRAZO DE ACUERDO A PROYECTO, ASI COMO LO NECESARIO PARA SU INSTALACION, MANO DE OBRA, EQUIPO Y HERRAMIENTA.	M2	8.77	\$ 485.60	\$ 4,258.71
6.04	PINTURA VINILICA MARCA PITTSBURGH LINEA EGGSHEL (CASCARA DE HUEVO) EN MUROS INTERIORES CON DOS APLICACIONES EN COLOR INDICADO POR SUPERVISION, HASTA 3.50 MTS., DE ALTURA. INCLUYE: PREPARACIÓN DE LA SUPERFICIE, APLICACION PREVIA DE SELLADOR MARCA PITTSBURGH PARA INTERIORES, MANO DE OBRA, EQUIPO, HERRAMIENTA, ANDAMIOS, SUMINISTRO DE MATERIALES, ACARREOS, DESPERDICIOS Y MANIOBRAS A CUALQUIER ALTURA.	M2	50.00	\$ 89.70	\$ 4,485.00

**Poder Judicial del Estado de Baja California
Consejo de la Judicatura
Oficialia Mayor**



**Centro de digitalización para apoyo de
Juzgados Civiles y Familiares PJBC,
Tijuana, B.C.**



2018
5018

OBRAS Y PROYECTOS

OBRAS Y PROYECTOS

**Departamento de Servicios
Generales**

Departamento de Servicios
Generales



ÁREA DE DIGITALIZACIÓN PARA APOYO DE JUZGADOS CIVILES Y FAMILIARES PJBC TIJUANA, B.C.



PLANTA ARQUITECTONICA



CONTROL DE ACCESO

OBRAS Y PROYECTOS

OBRAS Y PROYECTOS

Departamento de Servicios
Generales

Departamento de Servicios
Generales



ÁREA DE DIGITALIZACIÓN PARA APOYO DE JUZGADOS CIVILES Y FAMILIARES PJBC TIJUANA, B.C.



PERSPECTIVAS

OBRAS Y PROYECTOS

Departamento de Servicios
Generales



ÁREA DE DIGITALIZACIÓN PARA APOYO DE JUZGADOS CIVILES Y FAMILIARES PJBC TIJUANA, B.C.



PERSPECTIVAS

OBRAS Y PROYECTOS

Departamento de Servicios
Generales





PODER JUDICIAL DEL ESTADO DE BAJA CALIFORNIA
CONSEJO DE LA JUDICATURA DEL ESTADO
OFICIALIA MAYOR
DEPARTAMENTO DE SERVICIOS GENERALES



PODER JUDICIAL
DE BAJA CALIFORNIA

PRESUPUESTO BASE

OBRA: AREA DE DIGITALIZACION PARA APOYO DE JUZGADOS CIVILES Y FAMILIARES, EN PRIMER PISO DEL EDIFICIO DEL PJBC, TIJUANA, B.C.

Clave	Descripcion	U	Cantidad	Precio U.	Importe
	REMODELACION DEL ESPACIO VESTIBULAR				
1	TRABAJOS PRELIMINARES				
1.01	DESMONTAJE Y RETIRO DE MUEBLE MOSTRADOR DE 0.60 MT ANCHO X 1.10 M DE ALTO CON RECUPERACION, PARA SU POSRTERIOR AJUSTE Y REUTILIZACION. INCLUYE: RECUPERACION DE PUERTA CON EL MISMO MATERIAL, EQUIPO, HERRAMIENTA, CARGA Y ACARREO AL SITIO INDICADO POR SUPERVISION NO MAYOR A 4 KM DEL SITIO DE LA OBRA, MANO DE OBRA Y LIMPIEZA.	ML	6.40	\$ 475.00	\$ 3,040.00
1.02	DEMOLICION DE PLAFON RIGIDO A BASE DE CARTON DE YESO Y ESTRUCTURA METALICA, ASI COMO FALDONES DE TABLAROCA. INCLUYE: CARGA Y ACARREO DE ESCOMBRO DENTRO DE LA OBRA HASTA 50 M CARGA Y RETIRO DE ESCOMBRO EN CAMION FUERA DE LA OBRA SITIO RESPONSABILIDAD DEL CONTRATISTA, LIMPIEZA, MANO DE OBRA, HERRAMIENTA Y EQUIPO.	M2	11.26	\$ 65.90	\$ 742.03
1.03	DESMONTAJE Y RETIRO DE LUMINARIAS EMPOTRADAS EN PLAFON RIGIDO DE 2'x2', CON RECUPERACION. INCLUYE: DESCONEXION ELECTRICA, EQUIPO, HERRAMIENTA, MANO DE OBRA, RESGUARDO RESPONSABILIDAD DEL CONTRATISTA PARA SU POSTERIOR REINSTALACION.	PZA	3.00	\$ 245.60	\$ 736.80
1.04	LIMPIEZA DURANTE Y AL FINAL DE LA OBRA (LIMPIEZA A DETALLE), INCLUYE: PISOS CERAMICOS, AZULEJOS, MUEBLES DE MADERA, MUEBLES DE BAÑO, HERRAMIENTA Y MANO DE OBRA.,	M2	80.00	\$ 15.60	\$ 1,248.00
	SUBTOTAL TRABAJOS PRELIMINARES				\$ 5,766.83
2	MUROS				
2.01	MURO DE TABLAROCA DE 12 CM. DE ESPESOR, CON SUSPENSION A BASE DE CANAL Y POSTE DE LAMINA GALVANIZADA DE 3-5/8" CAL. 20, POSTE CAL. 20 A CADA 40 CMS., CARTON DE YESO DE 1/2" DE ESPESOR AMBAS CARAS, FIJACION EN EL PISO CON CLAVO LIQUIDO USO RUDO PARA NO DAÑAR LOSETA, AISLANTE DE FIBRA DE VIDRIO R-11 DE 3" DE ESPESOR. INCLUYE: BARROTE DE MADERA DE PINO DE 2"x4" EN VANOS DE PUERTAS Y VENTANAS, REFUERZO CON TIRANTES DE POSTE DE LAMINA GALVANIZADA DE 3-5/8" CAL. 25 A LOSA DE ENTREPISO, ESQUINEROS METALICOS, CHILLOS, MATERIAL DE FIJACION, RESANE EN JUNTAS CON PERFATAPE Y READY MIX, SUPERFICIE LISTA PARA RECIBIR PINTURA, SUMINISTRO DE MATERIALES, ACARREOS A CUALQUIER NIVEL, LIMPIEZA, PLOMEO, EQUIPO, ANDAMIOS, HERRAMIENTA, MANO DE OBRA, ASI COMO LO NECESARIO PARA SU EJECUCION.	M2	32.13	\$ 415.60	\$ 13,353.23
2.02	MURO DE TABLAROCA DE 7 CM. DE ESPESOR, CON SUSPENSION A BASE DE CANAL Y POSTE DE LAMINA GALVANIZADA DE 1-5/8" CAL. 20, POSTE CAL. 25 A CADA 40 CMS., CARTON DE YESO DE 1/2" DE ESPESOR UNA CARA, FIJACION EN EL PISO CON CLAVO LIQUIDO USO RUDO PARA NO DAÑAR LOSETA. INCLUYE: ESQUINEROS METALICOS, CHILLOS, MATERIAL DE FIJACION, RESANE EN JUNTAS CON PERFATAPE Y READY MIX, SUPERFICIE LISTA PARA RECIBIR PINTURA, SUMINISTRO DE MATERIALES, ACARREOS A CUALQUIER NIVEL, LIMPIEZA, PLOMEO, EQUIPO, ANDAMIOS, HERRAMIENTA Y MANO DE OBRA.	M2	28.29	\$ 298.60	\$ 8,447.39
2.03	CUBIERTA CON SUSPENSION A BASE DE CANAL Y POSTE DE LAMINA GALVANIZADA DE 3-5/8" CAL. 20, POSTE CAL. 20 A CADA 40 CMS., CARTON DE YESO DE 1/2" DE ESPESOR EN UNA CARA. INCLUYE: SUMINISTRO DE MATERIALES, CHILLOS, MATERIAL DE FIJACION, RESANE EN JUNTAS CON PERFATAPE Y READY MIX, SUPERFICIE LISTA PARA RECIBIR PINTURA, ACARREOS A CUALQUIER NIVEL, LIMPIEZA, PLOMEO, EQUIPO, ANDAMIOS, HERRAMIENTA, MANO DE OBRA, ASI COMO LO NECESARIO PARA SU EJECUCION.	M2	27.00	\$ 456.30	\$ 12,320.10
	SUBTOTAL MUROS				\$ 34,120.72



PODER JUDICIAL DEL ESTADO DE BAJA CALIFORNIA
CONSEJO DE LA JUDICATURA DEL ESTADO
OFICIALIA MAYOR
DEPARTAMENTO DE SERVICIOS GENERALES



PODER JUDICIAL
DE BAJA CALIFORNIA

PRESUPUESTO BASE

OBRA: AREA DE DIGITALIZACION PARA APOYO DE JUZGADOS CIVILES Y FAMILIARES, EN PRIMER PISO DEL EDIFICIO DEL PJBC, TIJUANA, B.C.

Clave	Descripción	U	Cantidad	Precio U.	Importe
3	CANCELERIA, CARPINTERIA Y HERRERIA				
3.01	CANCELERIA A BASE DE MANGUETERIA DE ALUMINIO DE 1-1/2"x3" COLOR ALUMINIO ANODIZADO NATURAL, VIDRIO TEMPLADO DE 6 MM DE ESPESOR COLOR NATURAL FIJA. INCLUYE: TODOS LOS SUMINISTROS, HERRAJES, VINILOS, ACCESORIOS DE FIJACION, SELLO CON SILICON, RECORTES, DESPERDICIOS SEGÚN DISEÑO, EQUIPO, HERRAMIENTA Y MANO DE OBRA.	M2	8.10	\$ 2,456.15	\$ 19,894.82
3.02	CANCELERIA A BASE DE MANGUETERIA DE ALUMINIO DE 1-1/2"x3" COLOR ALUMINIO ANODIZADO NATURAL, VIDRIO COMUN DE 6 MM DE ESPESOR COLOR NATURAL EN MODULOS CORREDIZOS SEGUN DISEÑO DE 30 CM DE ALTURA. INCLUYE: TODOS LOS SUMINISTROS, HERRAJES, VINILOS, ACCESORIOS DE FIJACION, SELLO CON SILICON, RECORTES, DESPERDICIOS SEGÚN DISEÑO, EQUIPO, HERRAMIENTA Y MANO DE OBRA. MODULOS SON DE 1.05X0.30 M (MITAD FIJA Y MITAD CORREDIZA).	M2	2.43	\$ 3,896.00	\$ 9,467.28
3.03	CANCELACION DE PUERTA DOBLE CON MANGUETERIA DE ALUMINIO IGUAL A LA EXISTENTE VIDRIO TEMPLADO DE 6MM DE ESPESOR. INCLUYE: SUMINISTRO, ACCESORIOS DE FIJACION, RECORTES, DESPERDICIOS, VINILOS, SELLADOR CON SILICON, EQUIPO, HERRAMIENTA, MANO DE OBRA Y LIMPIEZA DEL CANCEL AL FINALIZAR EL TRABAJO.	M2	4.17	\$ 2,456.15	\$ 10,242.15
3.04	VENTANA TIPO GUILLOTINA PARA ATENDER TURNO NOCTURNO DE 1.22X1.30 A BASE DE PERFILES DE ALUMINIO, VIDRIO TEMPLADO DE 6MM DE ESPESOR. INCLUYE: TODOS LOS SUMINISTROS, HERRAJES, SELLOS, VINILOS, RECORTES, DESPERDICIOS, EQUIPO, HERRAMIENTA Y MANO DE OBRA.	PZA	1.00	\$ 4,789.00	\$ 4,789.00
3.05	PUERTA SENCILLA DE MADERA (P-3) DE TAMBOR DE 36"X7'-10-1/2"X1-3/4" (0.91X2.10M), REFORZADA CON ENCHAPADO DE TRIPLAY DE 1/4" DE ESPESOR, ACABADO CON TINTA COLOR CHOCOLATE Y POLIURETANO SEMI-GLOSS PREVIA MUESTRA APROBADA POR SUPERVISION RAUTEADAS SEGUN DISEÑO. INCLUYE: SUMINISTRO DE MATERIAL, MARCO DE MADERA ALDER DE FABRICACION LOCAL DE 2"X5", VISTAS DE 1"x2" DE MADERA DE ALDER SEGUN DISEÑO, REFUERZO EN LA PARTE SUPERIOR POR EL CIERRAPUERTAS E IMAN DE CONTROL DE ACCESO, CIERRAPUERTAS MARCA FALCON MODELO SC81, PARA USO MEDIO-ALTO, 3 BISAGRAS DE BALERO DE 4.5"X4.5", MARCA HAGER, MODELO BB1279, ACABADO US26D, TOPE DE PISO MARCA HAGER, MODELO 243F, ACABADO US26D, CHAPA MARCA HAGER MODELO 3600, FIJACION, EQUIPO, HERRAMIENTA Y MANO DE OBRA. VER PLANO.	PZA	1.00	\$ 6,785.00	\$ 6,785.00
3.06	MOSTRADOR DE 0.30M DE ANCHO ACABADO CON LAMINADO PLASTICO MARCA PIONITE COLOR NEGRO, CONSTRUIDO C/BASTIDOR 25 X 50MM @ 30CM EN AMBOS SENTIDOS, CON MADERA DE PINO UNIDOS ENTRE SÍ CON ENSAMBLE DE CAJA Y ESPIGA, CON PEGAMENTO RESISTOL 850 Y CLAVO SIN CABEZA DE 19MM SOBRE EL BASTIDOR SE PEGARÁ UNA LÁMINA DE TRIPLAY DE PINO DE 6MM. INCLUYE: SUMINISTROS, TRANSPORTE, COLOCACIÓN, AJUSTE, SELLADO CON SILICON, LIMPIEZA Y RETIRO DE SOBRESANTES, MATERIALES, EQUIPO, HERRAMIENTA Y MANO DE OBRA (VER DETALLE EN PLANO).	ML	8.10	\$ 2,456.00	\$ 19,893.60
3.07	SUMINISTRO, FABRICACION E INSTALACION DE MESA DE TRABAJO DE 0.60 M DE ANCHO, 0.75M DE ALTURA, A BASE DE STUD METALICO DE 1-5/8" CAL. 25 CANAL Y POSTE, CARTON DE YESO DE 1/2" DE ESPESOR AMBAS CARAS, RESANE DE JUNTAS CON CINTA PERFATAPE Y READY-MIX, ESQUINEROS REDONDOS. INCLUYE: SUMINISTRO DE MATERIALES, ACARREOS, EQUIPO, HERRAMIENTA Y MANO DE OBRA.	ML	21.97	\$ 489.00	\$ 10,743.33



PODER JUDICIAL DEL ESTADO DE BAJA CALIFORNIA
CONSEJO DE LA JUDICATURA DEL ESTADO
OFICIALIA MAYOR
DEPARTAMENTO DE SERVICIOS GENERALES



PODER JUDICIAL
DE BAJA CALIFORNIA

PRESUPUESTO BASE

OBRA: AREA DE DIGITALIZACION PARA APOYO DE JUZGADOS CIVILES Y FAMILIARES, EN PRIMER PISO DEL EDIFICIO DEL PJBC, TIJUANA, B.C.

Clave	Descripcion	U	Cantidad	Precio U.	Importe
3.08	SUMINISTRO Y FABRICACION DE MUEBLE PARA IMPRESORAS ACOPLADO A MESA DE TRABAJO DE 0.40X1.20M DE 0.76 M DE ALTURA, CON RANURA PARA PAPEL DE FORMA CONTINUA A BASE DE STUD METALICO DE 1-5/8" CAL. 25 CANAL Y POSTE, CARTON DE YESO DE 1/2" DE ESPESOR AMBAS CARAS, RESANE DE JUNTAS CON CINTA PERFATAPE Y READY-MIX, ESQUINEROS REDONDOS. INCLUYE: SUMINISTRO DE MATERIALES, EQUIPO, HERRAMIENTA, MANO DE OBRA, TRASLADOS Y ACARREOS Y ACUALQUIER NIVEL. ACABADO LISTO PARA RECIBIR PINTURA.	PZA	13.00	\$ 876.90	\$ 11,399.70
3.09	SUMINISTRO Y COLOCACION DE ACRILICO TRASPARENTE DE 1/4" DE ESPESOR, CANTOS PULIDOS Y REDONDEADOS (QUITAR FILO). EN MESA DE TRABAJO DE 0.60M DE ANCHO. INCLUYE: RECORTES, DESPERDICIOS, EQUIPO, HERRAMIENTA Y MANO DE OBRA.	ML	21.97	\$ 345.00	\$ 7,579.65
3.10	SUMINISTRO Y COLOCACION DE ACRILICO TRASPARENTE DE 1/4" DE ESPESOR, CANTOS PULIDOS Y REDONDEADOS (QUITAR FILO). EN MESA DE IMPRESION DE 0.60X0.60M . INCLUYE: RECORTES, DESPERDICIOS, EQUIPO, HERRAMIENTA Y MANO DE OBRA.	PZA	13.00	\$ 345.00	\$ 4,485.00
3.11	AJUSTE DE MUEBLE MOSTRADOR INCORPORANDO ARCO DETECTOR. INCLUYE: RECORTES, RESANES, ACABADO CON TINTA COLOR CHOCOLATE Y POLIURETANO SEMI-GLOSS PREVIA MUESTRA APROBADA POR SUPERVISION. INCLUYE: SUMINISTROS, TRANSPORTE, COLOCACIÓN, AJUSTE, SELLADO CON SILICON, LIMPIEZA Y RETIRO DE SOBRES, MATERIALES, EQUIPO, ENTREPAÑOS, HERRAMIENTA Y MANO DE OBRA (VER DETALLE EN PLANO). EN UNA SECCION.	ML	1.34	\$ 3,569.00	\$ 4,782.46
3.12	FIJO DE MADERA DE 1.10M DE ALTURA DE 0.40M DE ANCHO Y 0.60M DE PROFUNDIDAD, SEGÚN DISEÑO. INCLUYE: ZOCLO, VISTA DE ALUMINIO IGUAL A CARPINTERIA EXISTENTE, SUMINISTRO DE MATERIALES, EQUIPO, HERRAMIENTA Y MANO DE OBRA.	PZA	1.00	\$ 4,589.00	\$ 4,589.00
3.13	REINSTALACION DE PUERTA RECUPERADA DE 0.87 A 0.98M DE ANCHO Y DE 0.90 A 1.10M DE ALTURA APROXIMADAMENTE. INCLUYE: LIJADO, DETALLADO, ACABADO FINAL EN POLIURETANO, MOLDURAS Y VISTAS NUEVAS CON MADERA DE ALDER SEGUN DISEÑO, ACCESORIOS DE FIJACION, BISAGRAS Y CHAPA NUEVA TIPO PALANCA COLOR CROMO SATINADA PARA USO RUDO MARCA PHILLIPS O EQUIVALENTE EN CALIDAD Y ESPECIFICACION, MONTAJE, NIVELACION, EQUIPO, HERRAMIENTA Y MANO DE OBRA. EN AREA DE BAÑOS DE JUECES.	PZA	1.00	\$ 3,256.00	\$ 3,256.00
3.14	SUMINISTRO Y COLOCACIÓN DE PASACABLES EN MUEBLES DE MADERA HECHIZOS, PARA PASO DE CABLES PARA MICROFONO Y TELEFONIA. INCLUYE: EQUIPO, HERRAMIENTA, MANO DE OBRA Y LIMPIEZA AL FINALIZAR EL TRABAJO.	PZA	28.00	\$ 125.60	\$ 3,516.80
	SUBTOTAL CANCELERIA, CARPINTERIA Y HERRERIA				\$ 121,423.78
4	INSTALACIONES ELECTRICAS Y ESPECIALES				
4.01	SALIDA DE CENTRO AISLADA EN LOSA Y/O MURO EN CAJA DE LAMINA CUADRADA Y/O OCTAGONAL DE 4"X1-1/2" CON TUBO CONDUIT PARED DELGADA (EMT) GALVANIZADO DE 1/2", CABLEADO THW-LS. 90°C. 600 V. SEGUN PROYECTO. INCLUYE: TODOS LOS SUMINISTROS, CABLES SEGUN ESPECIFICACION DE PLANO, REGISTROS ELECTRICOS, SOPORTERIA, COLGANTES Y TODOS LOS ACCESORIOS NECESARIOS PARA SU FUNCIONAMIENTO, EQUIPO, HERRAMIENTA Y MANO DE OBRA.(VER PLANO DE INSTALACIONES) SE INCLUYEN TODAS LAS LUMINARIAS Y EL EXTRACTOR.	SAL	11.00	\$ 615.30	\$ 6,768.30



PODER JUDICIAL DEL ESTADO DE BAJA CALIFORNIA
CONSEJO DE LA JUDICATURA DEL ESTADO
OFICIALIA MAYOR
DEPARTAMENTO DE SERVICIOS GENERALES



PODER JUDICIAL
DE BAJA CALIFORNIA

PRESUPUESTO BASE

OBRA: AREA DE DIGITALIZACION PARA APOYO DE JUZGADOS CIVILES Y FAMILIARES, EN PRIMER PISO DEL EDIFICIO DEL PJBC, TIJUANA, B.C.

Clave	Descripción	U	Cantidad	Precio U.	Importe
4.02	SALIDA PARA APAGADOR DOBLE EN CAJA METALICA 2"X4", TUBERIA METALICA DE 1/2", CABLEADO THW-LS, 90° C. 277 V. DE ACUERDO AL PROYECTO, INCLUYE: APAGADOR DE TRES VIAS (ACCESORIO) 15 AMPS., TIPO DECORA, OPERACIÓN SILENCIOSA, CONECCIONES, SOPORTERIA, EQUIPO, HERRAMIENTA, MANO DE OBRA Y TODO LO NECESARIO PARA SU INSTALACION.	SAL	1.00	\$ 615.30	\$ 615.30
4.03	SALIDA PARA CONTACTO MONOFASICO DUPLEX POLARIZADO, INSTALADO EN MURO DE 15 A, 120V, CON TIERRA FISICA INTEGRADA, A BASE DE TUBERIA STEEL PARED DELGADA (EMT) GALVANIZADO DE 1/2" DE DIAMETRO, CABLE DE COBRE CON AISLAMIENTO TIPO THW/LS, 75/90°C., 600 V. DE ACUERDO A ESPECIFICACIONES DE PROYECTO. INCLUYE: CAJA METALICA DE 2"X4", CONTACTO DOBLE, TAPA DE PLASTICO DECORATIVA COLOR MARFIL LINEA DECORA MARCA LEVITON, CONEXIONES, ACCESORIOS, SUMINISTRO DE MATERIAL, MANO DE OBRA, HERRAMIENTA Y EQUIPO.	SAL	15.00	\$ 615.30	\$ 9,229.50
4.04	SALIDA PARA CONTACTO MONOFASICO DUPLEX POLARIZADO, INSTALADO EN MURO DE 15 A, 120V, CON TIERRA FISICA INTEGRADA Y TIERRA AISLADA, A BASE DE TUBERIA STEEL PARED DELGADA (EMT) GALVANIZADO DE 1/2" DE DIAMETRO, CABLE DE COBRE CON AISLAMIENTO TIPO THW/LS, 75/90°C., 600 V. DE ACUERDO A ESPECIFICACIONES DE PROYECTO. INCLUYE: CAJA METALICA DE 2"X4", CONTACTO COLOR NARANJA MARCA LEVITON COLOR NARANJA LINEA DECORA, TAPA DE PLASTICO DECORATIVA COLOR NARANJA, CONEXIONES, ACCESORIOS, SUMINISTRO DE MATERIAL, MANO DE OBRA, HERRAMIENTA Y EQUIPO.	SAL	15.00	\$ 648.90	\$ 9,733.50
4.05	SALIDA PARA CONTACTO DUPLEX POLARIZADO CON TIERRA AISLADA DE 15 AMPS., VOLTS, EN PISO, A BASE DE TUBERIA STEEL PARED DELGADA (EMT) GALVANIZADO DE 1/2" DE DIAMETRO, CABLE DE COBRE CON AISLAMIENTO TIPO THW/LS, 75/90°C. 600 V. REGISTRO DE PVC REDONDO DE 5" DE DIAMETRO, TAPA Y ARO DE BRONCE MARCA HUBBEL, DE ACUERDO A ESPECIFICACIONES DE PROYECTO. INCLUYE: TODOS LOS SUMINISTROS, PERFORACION DE LOSA, CONTACTO DOBLE LINEA DECORA MARCA LEVITON, REGISTRO ESPECIAL PARA PISO, CONTRA, TAPA Y ARO DE BRONCE PARA PISO, CONEXIONES, ACCESORIOS, SUMINISTRO DE MATERIAL, MANO DE OBRA, HERRAMIENTA Y EQUIPO.	SAL	1.00	\$ 1,896.00	\$ 1,896.00
4.06	LUMINARIA FLUORESCENTE 2'X2' CON DIFUSOR PARABOLICO DE 9 CELDAS MARCA LITHONIA LIGHTING. INCLUYE: SUMINISTRO, SOPORTERIA CON CADENA, ACCESORIOS DE FIJACION, CONEXION ELECTRICA, FOCOS, PRUEBAS, ACARREOS, MATERIAL, MANO DE OBRA, HERRAMIENTA Y EQUIPO.	PZA	10.00	\$ 2,896.00	\$ 28,960.00
4.07	SUMINISTRO E INSTALACION DE LAMPARA DE EMERGENCIA SOBRE MURO, DE 2 FOCOS DE 13 WATTS, VOLTAJE DUAL 120/277VOLTS, CON BATERIA DE EMERGENCIA PARA OPERAR POR 90MIN, CAT. ELM2, MARCA LITHONIA LIGHTING. INCLUYE: ACCESORIOS DE FIJACION, PRUEBAS, ACARREOS, MATERIAL, MANO DE OBRA, HERRAMIENTA Y EQUIPO.	PZA	1.00	\$ 1,689.00	\$ 1,689.00
4.08	SUMINISTRO E INSTALACION DE CENTRO DE CARGA DE 12 CIRCUITOS MARCA GE O SU EQUIVALENTE EN CALIDAD Y ESPECIFICACION, 3F 4 H, 100 AMP, 220 V. INCLUYE: COLOCACION, ACCESORIOS, IDENTIFICACION DE CIRCUITOS, EQUIPO, HERRAMIENTA, MANO DE OBRA Y TODO LO NECESARIO PARA SU INSTALACION.	PZA	1.00	\$ 3,896.00	\$ 3,896.00



PODER JUDICIAL DEL ESTADO DE BAJA CALIFORNIA
CONSEJO DE LA JUDICATURA DEL ESTADO
OFICIALIA MAYOR
DEPARTAMENTO DE SERVICIOS GENERALES



PODER JUDICIAL
DE BAJA CALIFORNIA

PRESUPUESTO BASE

OBRA: AREA DE DIGITALIZACION PARA APOYO DE JUZGADOS CIVILES Y FAMILIARES, EN PRIMER PISO DEL EDIFICIO DEL PJBC, TIJUANA, B.C.

Clave	Descripción	U	Cantidad	Precio U.	Importe
4.09	SUMINISTRO E INSTALACION DE CENTRO DE CARGA DE 12 CIRCUITOS MARCA GE CON EL NEUTRO REFORZADO PARA CONTACTOS REGULADO O SU EQUIVALENTE EN CALIDAD Y ESPECIFICACION, 3F, 4 H, 100 AMP, 220 V.. INCLUYE: COLOCACION, ACCESORIOS, IDENTIFICACION DE CIRCUITOS, EQUIPO, HERRAMIENTA, MANO DE OBRA Y TODO LO NECESARIO PARA SU INSTALACION.	PZA	1.00	\$ 3,256.00	\$ 3,256.00
4.10	SUMINISTRO E INSTALACION DE INTERRUPTOR TERMOMAGNETICO 1X20 AMP MARCA SQUAR'D INSTALADO EN CENTRO DE CARGA DE CONTACTOS NORMALES Y/O REGULADOS. INCLUYE: COLOCACION, ACCESORIOS, REGISTROS, SOPORTERIA, SUMINISTRO DE MATERIAL , EQUIPO, HERRAMIENTA, MANO DE OBRA Y TODO LO NECESARIO PARA SU INSTALACION.	PZA.	8.00	\$ 285.60	\$ 2,284.80
4.11	ALIMENTADOR PARA ALUMBRADO Y CONTACTOS A BASE DE TUBO CONDUIT GALVANIZADO PARED DELGADA DE 1/2" DE Ø CON CABLE DE COBRE THW-LS, 90°C. , 600 V. INCLUYE: CABLE 2-12 FASES/NEUTRO, 1-12 TIERRA SEGURIDAD, COLOCACION DE TUBERIA, CABLEADO, ACCESORIOS, REGISTROS, SOPORTERIA, SUMINISTRO DE MATERIAL , EQUIPO, HERRAMIENTA, MANO DE OBRA Y TODO LO NECESARIO PARA SU INSTALACION.	ML	22.00	\$ 125.00	\$ 2,750.00
4.12	ALIMENTADOR PARA ALUMBRADO Y CONTACTOS A BASE DE TUBO CONDUIT GALVANIZADO PARED DELGADA DE 1/2" DE Ø CON CABLE DE COBRE THW-LS, 90°C. , 600 V. INCLUYE: CABLE 3-12 FASES/NEUTRO, 1-12 TIERRA SEGURIDAD, COLOCACION DE TUBERIA, CABLEADO, ACCESORIOS, REGISTROS, SOPORTERIA, SUMINISTRO DE MATERIAL , EQUIPO, HERRAMIENTA, MANO DE OBRA Y TODO LO NECESARIO PARA SU INSTALACION.	ML	22.00	\$ 136.90	\$ 3,011.80
4.13	SUMINISTRO E INSTALACION DE INTERRUPTOR TERMOMAGNETICO 2P-40 AMP. 220V. MARCA GE INSTALADO EN CENTRO DE CARGA DE CONTACTOS NORMALES. INCLUYE: COLOCACION, ACCESORIOS, REGISTROS, SOPORTERIA, SUMINISTRO DE MATERIAL , EQUIPO, HERRAMIENTA, MANO DE OBRA Y TODO LO NECESARIO PARA SU INSTALACION.	PZA.	1.00	\$ 542.46	\$ 542.46
4.14	SALIDA PARA VOZ Y DATOS EN MURO EN REGISTRO METALICO DE 2"x4", ALTURA INDICADA EN PROYECTO, A BASE DE TUBERIA STEEL PARED DELGADA RIGIDA Y/O FLEXIBLE (EMT) GALVANIZADO DE 3/4" DE . INCLUYE: SUMINISTRO DE MATERIAL, GUIA CON ALAMBRE GALVANIZADO CAL. 16 O IXTLE (CORDON), SOPORTERIA, ACCESORIOS DE FIJACION, CONECCIONES, MONITORES, TAPA CIEGA, EQUIPO, HERRAMIENTA Y MANO DE OBRA. A REMATAR A ESCALERILLA DE VOZ Y DATOS.	SAL	15.00	\$ 625.30	\$ 9,379.50
4.15	SUMINISTRO Y COLOCACION DE ESCALERILLA DE 4" DE ANCHO Y 4" DE ALTURA MARCA CABLO-FILL. INCLUYE: SOPORTERIA, RECORTES, DESPERDICIOS, CURVAS, EQUIPO, HERRAMIENTA Y MANO DE OBRA	ML	12.00	\$ 568.00	\$ 6,816.00
SUBTOTAL INST. ELECTRICAS Y ESPECIALES					\$ 90,828.16
5	AIRE ACONDICIONADO				
5.01	DUCTO RIGIDO DE LAMINA GALVANIZA DE 40X60CM. INCLUYE: SUMINISTRO, SOPORTERIA, CONEXIÓN A DUCTO FLEXIBLE, EQUIPO, HERRAMIENTA Y MANO DE OBRA.	ML	8.00	\$ 425.00	\$ 3,400.00
5.02	DUCTO FLEXIBLE DE 10" DE DIAMETRO. INCLUYE: SUMINISTRO, SOPORTERIA, CONEXIÓN A DUCTO RIGIDO, EQUIPO, HERRAMIENTA Y MANO DE OBRA.	ML	14.00	\$ 285.00	\$ 3,990.00
5.03	INSTALACION DE DIFUSOR DE AIRE ACONDICIONADO TIPO MALLA PERFORADO INCLUYE: SUMINISTRO, SOPORTERIA, CONEXIÓN A DUCTO FLEXIBLE, EQUIPO, HERRAMIENTA Y MANO DE OBRA.	PZA	2.00	\$ 1,456.00	\$ 2,912.00
SUBTOTAL AIRE ACONDICIONADO					\$ 10,302.00



PODER JUDICIAL DEL ESTADO DE BAJA CALIFORNIA
CONSEJO DE LA JUDICATURA DEL ESTADO
OFICIALIA MAYOR
DEPARTAMENTO DE SERVICIOS GENERALES



PODER JUDICIAL
DE BAJA CALIFORNIA

PRESUPUESTO BASE

OBRA: AREA DE DIGITALIZACION PARA APOYO DE JUZGADOS CIVILES Y FAMILIARES, EN PRIMER PISO DEL EDIFICIO DEL PJBC, TIJUANA, B.C.

Clave	Descripcion	U	Cantidad	Precio U.	Importe
6	RECUBRIMIENTOS Y ACABADOS				
6.01	SUMINISTRO Y COLOCACION DE ZOCLO DE 8 CM A BASE DE RECORTES DE LOSETA SIMILAR O EQUIVALENTE A LA EXISTENTE, ASENTADO CON PEGAMENTO HENRY, CON ARISTAS A 45 GRADOS EN ESQUINAS. INCLUYE: MATERIALES, DESPERDICIOS, BOQUILLA CON ARENA, RECORTES, ACARREOS, ELEVACIONES, SELLADO, MANO DE OBRA, LIMPIEZA FINAL CON AGUA Y JABON DE ZOCLO, HERRAMIENTA Y EQUIPO.	ML	78.03	\$ 168.59	\$ 13,155.08
6.02	PLAFOND REGISTRABLE 2'X2' MCA. ARMSTRONG, MODELO CORTEGA CON LINEA DE SOMBRA DE 5/8" DE ESPESOR, COLOR BLANCO, BASTIDOR DE PERFIL "T" DE ALUMINIO DE 1"X1"X 1/16", SUSPENDIDO CON ALAMBRE GALVANIZADO #12 FIJADO CON CLAVO TB MARCA HILTI. ANGULO DE 1" EN PERIMETRO. INCLUYE: SUMINISTRO, HERRAJES, COLGANTEO, MATERIAL DE FIJACION, TRAZO DE ACUERDO A PROYECTO, ASI COMO LO NECESARIO PARA SU INSTALACION, MANO DE OBRA, EQUIPO Y HERRAMIENTA.	M2	35.80	\$ 422.28	\$ 15,117.62
6.03	PLAFON RIGIDO A BASE DE BASTIDOR METALICO DE LAMINA GALVANIZADA CALIBRE 25, CANAL LISTON A CADA 61 CMS., Y CANALETA DE CARGA A CADA 91 CMS, CARTON DE YESO DE 1/2" DE ESPESOR, CALAFATEADO CON REDIMIX, CINTA ADHESIVA 2", FIJADO CON CHILILLO AUTORROSCABLE DE 1 1/4". INCLUYE: SUMINISTRO DE MATERIALES, CARGA Y ACARREO A CUALQUIER NIVEL, SOPORTERIA CON ALAMBRE GALVANIZADO CAL. 14, CHILILLOS, HERRAMIENTA, EQUIPO, MANO DE OBRA, SUPERFICIE LISTA PARA RECIBIR ACABADO FINAL. PARA CANCELAR HUECOS DE LUMINARIAS.	M2	1.20	\$ 545.00	\$ 654.00
6.04	PINTURA VINILICA MARCA PITTSBURGH LINEA EGGSHEL (CASCARA DE HUEVO) EN MUROS INTERIORES CON DOS APLICACIONES EN COLOR INDICADO POR SUPERVISION, HASTA 3.50 MTS., DE ALTURA. INCLUYE: PREPARACION DE LA SUPERFICIE, APLICACION PREVIA DE SELLADOR MARCA PITTSBURGH PARA INTERIORES, MANO DE OBRA, EQUIPO, HERRAMIENTA, ANDAMIOS, SUMINISTRO DE MATERIALES, ACARREOS, DESPERDICIOS Y MANIOBRAS A CUALQUIER ALTURA.	M2	126.90	\$ 72.50	\$ 9,200.25
6.05	PINTURA VINILICA MARCA PITTSBURGH LINEA EGGSHEL (CASCARA DE HUEVO) EN MESAS DE TRABAJO E IMPRESION CON DOS APLICACIONES EN COLOR OSCURO INDICADO POR SUPERVISION, HASTA 3.50 MTS., DE ALTURA. INCLUYE: PREPARACION DE LA SUPERFICIE, APLICACION PREVIA DE SELLADOR MARCA PITTSBURGH PARA INTERIORES, MANO DE OBRA, EQUIPO, HERRAMIENTA, ANDAMIOS, SUMINISTRO DE MATERIALES, ACARREOS, DESPERDICIOS Y MANIOBRAS A CUALQUIER ALTURA.	M2	58.43	\$ 85.60	\$ 5,001.61
6.06	PINTURA VINILICA MARCA PITTSBURGH EN PLAFONES A DOS APLICACIONES EN COLOR INDICADO POR SUPERVISION, ACABADO MATE. INCLUYE: PREPARACION DE LA SUPERFICIE, APLICACION PREVIA DE SELLADOR MARCA PITTSBURGH, MANO DE OBRA, EQUIPO, HERRAMIENTA, ANDAMIOS, SUMINISTRO DE MATERIALES, ACARREOS, DESPERDICIOS Y MANIOBRAS A CUALQUIER ALTURA.	M2	78.50	\$ 75.60	\$ 5,934.60
	SUBTOTAL RECUBRIMIENTOS Y ACABADOS				\$ 49,063.16
7	CABLEADO ESTRUCTURADO Y ACCESORIOS				
7.01	CABLEADO ESTRUCTURADO Y ACCESORIOS	LOTE			\$ 33,322.93
	SUBTOTAL CABLEADO ESTRUCTURADO				\$ 33,322.93
				SUB-TOTAL	\$ 344,827.59
				IVA 16%	\$ 55,172.41
				TOTAL	\$ 400,000.00

Poder Judicial del Estado de Baja California
Consejo de la Judicatura
Oficialia Mayor



Construcción de Edificio del Servicio Médico Forense en el Poblado de San Quintín, Ensenada, B.C.



2018
5018

OBRAS Y PROYECTOS

OBRAS Y PROYECTOS

**Departamento de Servicios
Generales**

Departamento de Servicios
Generales



PODER JUDICIAL
DE BAJA CALIFORNIA

CONSTRUCCIÓN DE EDIFICIO DEL SERVICIO MÉDICO FORENSE EN EL POBLADO DE SAN QUINTÍN, ENSENADA, B.C.

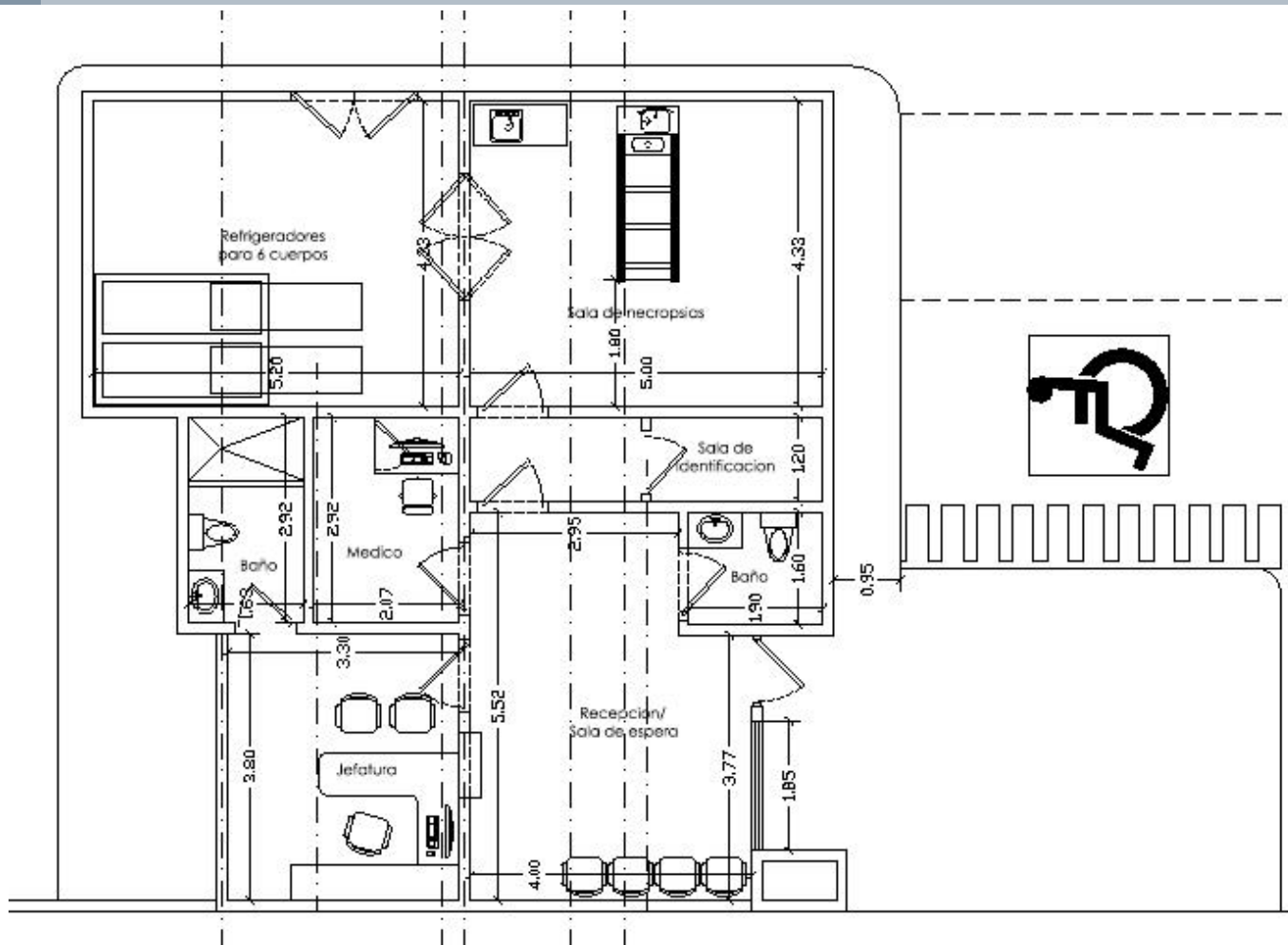

PLANTA ARQUITECTONICA

OBRAS Y PROYECTOS

OBRAS Y PROYECTOS

Departamento de Servicios
Generales



PODER JUDICIAL
DE BAJA CALIFORNIA

PODER JUDICIAL DEL ESTADO DE BAJA CALIFORNIA



CONSEJO DE LA JUDICATURA DEL ESTADO OFICIALIA MAYOR DEPARTAMENTO DE SERVICIOS GENERALES



PRESUPUESTO BASE

OBRA: CONSTRUCCIÓN DE EDIFICIO DEL SERVICIO MEDICO FORENSE EN POBLADO DE SAN QUINTIN, ENSENADA, B. C.

RESUMEN POR PARTIDAS

CLAVE	CONCEPTO	IMPORTE
1	TRABAJOS PRELIMINARES	\$ 142,740.00
2	CIMENTACION	\$ 246,830.40
3	ESTRUCTURA	\$ 196,461.74
4	ALBAÑILERIA	\$ 361,242.00
5	MUROS	\$ 235,698.00
6	CANCELERIA, CARPINTERIA Y HERRERIA	\$ 245,952.00
7	INSTALACIONES HIDRAULICAS Y SANITARIAS, MOBILIARIO	\$ 82,350.00
8	INSTALACIONES ELECTRICAS Y ESPECIALES	\$ 197,640.00
9	AIRE ACONDICIONADO	\$ 160,308.00
10	CONTRA INCENDIOS	\$ 93,330.00
11	RECUBRIMIENTOS Y ACABADOS	\$ 325,600.00
12	CABLEADO ESTRUCTURADO	\$ 65,000.00
13	OBRA EXTERIOR (BANQUETAS, ESTACIONAMIENTO Y AREAS VERDES)	\$ 448,572.00
	SUB-TOTAL	\$ 2,801,724.14
	IVA 16%	\$ 448,275.86
	TOTAL	\$ 3,250,000.00

*TIEMPO DE EJECUCION APROXIMADO DE 180 DIAS NATURALES

*PRECIOS ESTIMADOS, MISMOS QUE VARIAN SEGÚN EL PROVEEDOR.

Poder Judicial del Estado de Baja California
Consejo de la Judicatura
Oficialia Mayor

Flashing y Bota aguas en Muro Pretil del Edificio de Juzgados Civiles, Familiares y Justicia Alternativa , Ensenada, B.C.



2018
5018

OBRAS Y PROYECTOS

**Departamento de Servicios
Generales**





PODER JUDICIAL DEL ESTADO DE BAJA CALIFORNIA

CONSEJO DE LA JUDICATURA DEL ESTADO

OFICIALIA MAYOR

DEPARTAMENTO DE SERVICIOS GENERALES

PRESUPUESTO BASE



OBRA: FLASHING Y BOTAGUAS EN MURO PRETIL DEL EDIFICIO DE JUZGADOS CIVILES, FAMILIARES Y JUSTICIA ALTERNATIVA, ENSENADA, B. C.

Clave	Descripcion	U	Cantidad	Precio U.	Importe
1	OBRA EXTERIOR				
1.01	FLASHING DE LAMINA GALVANIZADA CON UN DESARROLLO DE 55 CM DE LONGITUD, CUATRO DOLECES EN TALLER, LAMINA CALIBRE 22. INCLUYE: SUMINISTRO DE MATERIALES, TRASLAPES, RECORTES, DESPERDICIOS, ACCESORIOS DE FIJACION, SELLADO EN JUNTAS CON SIKAFLEX-1A, ACARREOS HASTA LA AZOTEA, EQUIPO, HERRAMIENTA Y MANO DE OBRA NECESARIA. RETIRO DE SOBRESANTES FUERA DE LA OBRA SITIO RESPONSABILIDAD DEL CONTRATISTA AL TERMINAR LOS TRABAJOS.	ML	412.00	\$ 475.92	\$ 196,079.04
1.02	SUMINISTRO Y COLOCACION DE BOTAGUAS CON UN DESARROLLO DE 4" DE ANCHO CON 2 DOBLECES SEGÚN DETALLE PARA GOTERO, A BASE DE LAMINA PINTRO COLOR BEIGE, CAL. 22. INCLUYE: ACCESORIOS DE FIJACION, TRASLAPES, RECORTES, DESPERDICIOS, SELLADO CON SIKAFLEX 1A EN UNIONES, EQUIPO, HERRAMEINTA Y MANO DE OBRA.	ML	144.00	\$ 235.40	\$ 33,897.60
1.03	SUMINISTRO Y COLOCACION DE FLASHING SENCILLO CON UN DESARROLLO DE 3" DE ANCHO CON 1 DOBLES SEGÚN DETALLE PARA SELLAR EL REMATE DEL MURO CON BOTADO DE VENTANA, A BASE DE LAMINA PINTRO COLOR BEIGE, CAL. 22. INCLUYE: ACCESORIOS DE FIJACION, TRASLAPES, RECORTES, DESPERDICIOS SELLADO CON SIKAFLEX 1A EN UNIONES, EQUIPO, HERRAMEINTA Y MANO DE OBRA.	ML	143.99	\$ 217.79	\$ 31,359.58
1.04	DETALLADO EN PARTE SUPERIOR DE BOTADO EN VENTANAS DE FACHADA PRINCIPAL, A BASE DE CEMENT-BOND BLANCO EN UN ANCHO PROMEDIO DE 25 CM, ACABADO FLOTEADO FINO PARA DAR PENDIENTE AL EXTERIOR. INCLUYE: EQUIPO, HERRAMIENTA Y MANO DE OBRA. LIMPIEZA AL FINALIZAR EL TRABAJO.	ML	143.99	\$ 161.57	\$ 23,264.46
1.05	PINTURA 100% ACRILICA MARCA PITTSBURG O SU EQUIVALENTE EN CALIDAD, PARA BOTADO DE VENTANA, CON DOS APLICACIONES, COLOR IGUAL AL EXISTE. INCLUYE: SELLADOR PARA EXTERIOR, EQUIPO, ANDAMIOS, HERRAMIENTA Y MANO DE OBRA.	M2	200.07	\$ 85.59	\$ 17,123.99
				SUB-TOTAL OBRA EXTERIOR	\$ 301,724.68
				SUB-TOTAL	\$ 301,724.68
				IVA 16%	\$ 48,275.95
				TOTAL	\$ 350,000.63

Poder Judicial del Estado de Baja California
Consejo de la Judicatura
Oficialia Mayor

**Adecuación de Central de Actuarios en
Primer Piso del Edificio de Juzgados Civiles
y Familiares y Justicia Alternativa,
Ensenada, B.C.**



2018
5018

OBRAS Y PROYECTOS

**Departamento de Servicios
Generales**



**PODER JUDICIAL
DE BAJA CALIFORNIA**

ADECUACIÓN DE CENTRAL DE ACTUARIOS EN PRIMER PISO DEL EDIFICIO DE JUZGADOS CIVILES Y FAMILIARES Y JUSTICIA ALTERNATIVA, ENSENADA, B.C.

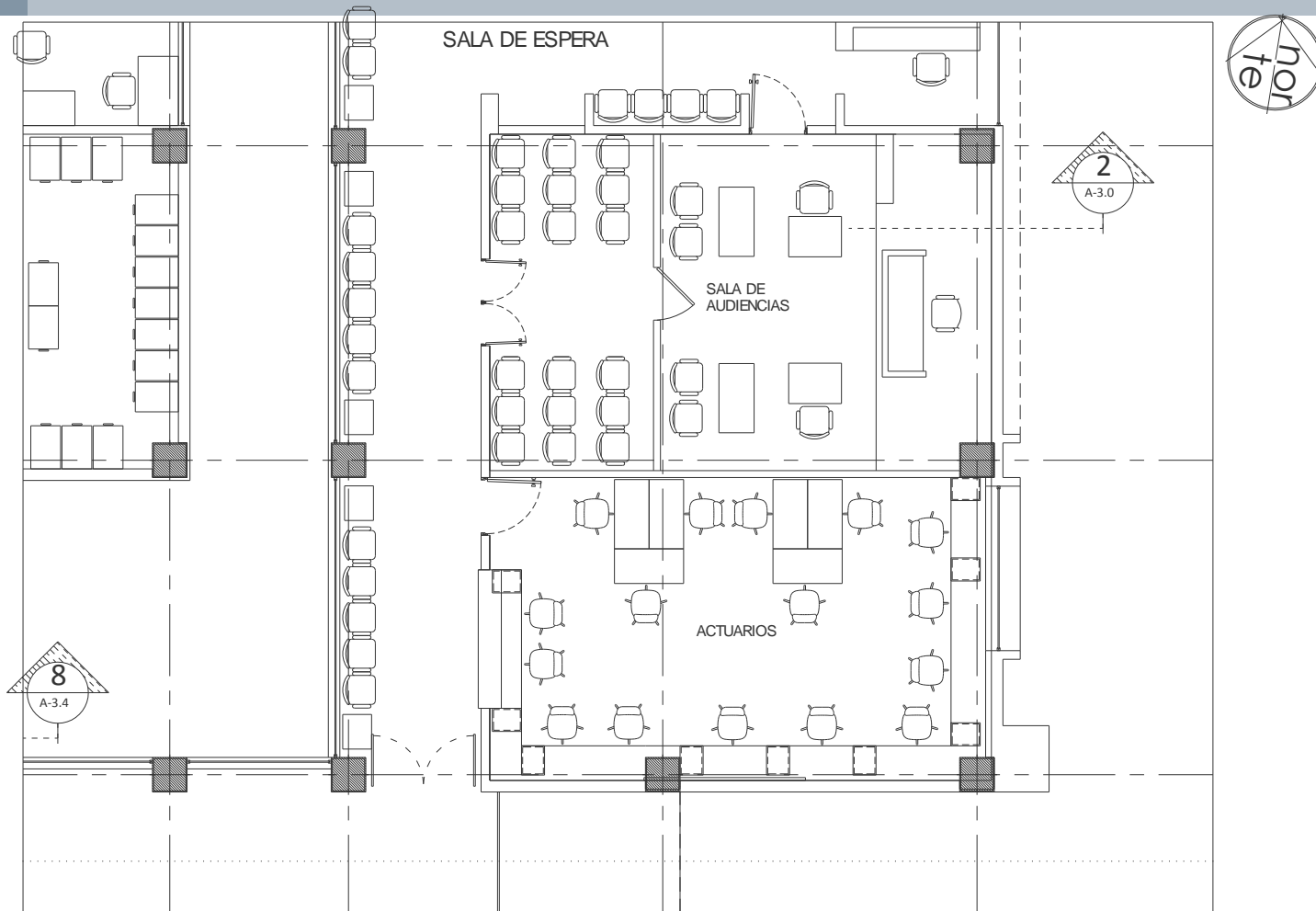

PLANTA ARQUITECTONICA

OBRAS Y PROYECTOS

Departamento de Servicios
Generales



Poder Judicial del Estado de Baja California
Consejo de la Judicatura
Oficialia Mayor



**Centro de digitalización para apoyo de
Juzgados Civiles y Familiares PJBC,
Ensenada, B.C.**



2018
5018

OBRAS Y PROYECTOS

OBRAS Y PROYECTOS

**Departamento de Servicios
Generales**

Departamento de Servicios
Generales



ÁREA DE DIGITALIZACIÓN PARA APOYO DE JUZGADOS CIVILES Y FAMILIARES PJBC ENSENADA, B.C.

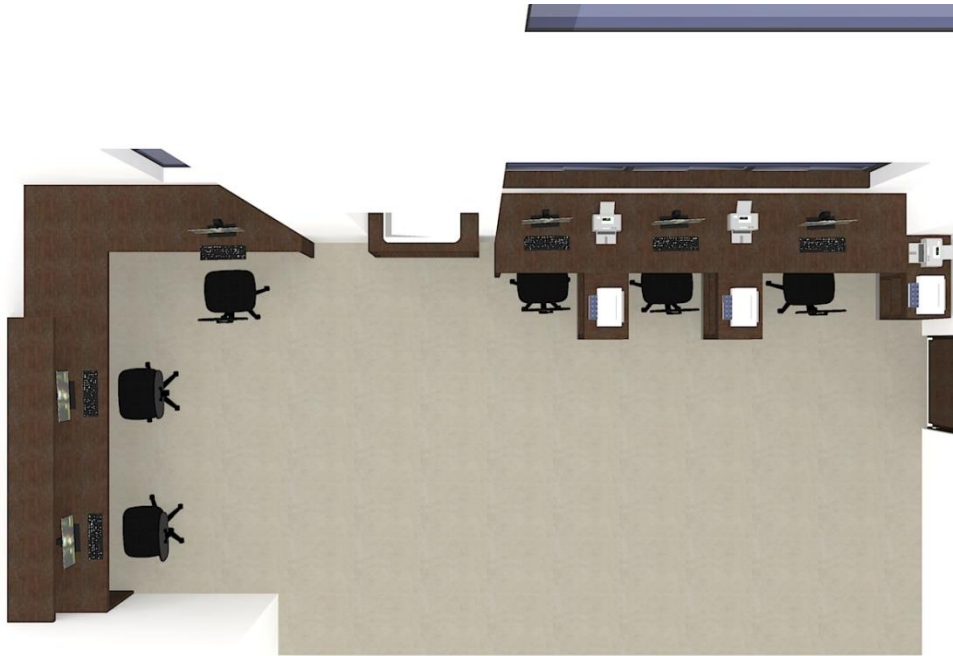

PLANTA ARQUITECTONICA

PERSPECTIVA



OBRAS Y PROYECTOS

Departamento de Servicios
Generales

ÁREA DE DIGITALIZACIÓN PARA APOYO DE JUZGADOS CIVILES Y FAMILIARES PJBC ENSENADA, B.C.



PERSPECTIVA INTERIORES.

OBRAS Y PROYECTOS

OBRAS Y PROYECTOS

Departamento de Servicios
Generales

Departamento de Servicios
Generales





PODER JUDICIAL DEL ESTADO DE BAJA CALIFORNIA
CONSEJO DE LA JUDICATURA DEL ESTADO
OFICIALIA MAYOR



DEPARTAMENTO DE SERVICIOS GENERALES

PRESUPUESTO BASE

PODER JUDICIAL
DE BAJA CALIFORNIA

OBRA: AREA DE DIGITALIZACION PARA APOYO DE JUZGADOS EN ZONA DE OFICIALIA DE PARTES, EN PRIMER PISO DEL EDIFICIO DE JUZGADOS CIVILES, FAMILIARES Y JUSTICIA ALTERNATIVA, ENSENADA, B. C.

Clave	Descripción	U	Cantidad	Precio U.	Importe
REMODELACION DE ESPACIOS PARA ACONDICIONAR OFICIALIA DE PARTES Y DIGITALIZACION					
1	TRABAJOS PRELIMINARES				
1.01	DESMONTAJE Y RETIRO DE MUEBLE MOSTRADOR DE 0.60 MT ANCHO X 1.10 M DE ALTO CON RECUPERACION, PARA SU POSRTERIOR AJUSTE Y REUTILIZACION. INCLUYE: RECUPERACION DE PUERTA CON EL MISMO MATERIAL, EQUIPO, HERRAMIENTA, CARGA Y ACARREO AL SITIO INDICADO POR SUPERVISION NO MAYOR A 4 KM DEL SITIO DE LA OBRA, MANO DE OBRA Y LIMPIEZA.	ML	4.45	\$ 475.00	\$ 2,113.75
1.02	DESMONTAJE DE CANCELERIA A BASE DE ALUMINIO ANODIZADO COLOR NEGRO Y VIDRIO HASTA UNA ALTURA DE 3.00 M, CON RECUPERACION. INCLUYE: CARGA Y ACARREO AL SITIO INDICADO POR SUPERVISION NO MAYOR A 4 KM DEL SITIO DE LA OBRA, RESGUARDO EN ALMACEN PARA SU POSTERIOR APROVECHAMIENTO, MANO DE OBRA, HERRAMIENTA, EQUIPO Y LIMPIEZA.	M2	3.90	\$ 215.60	\$ 840.84
1.03	LIMPIEZA DURANTE Y AL FINAL DE LA OBRA (LIMPIEZA A DETALLE), INCLUYE: PISOS CERAMICOS, AZULEJOS, MUEBLES DE MADERA, MUEBLES DE BAÑO, HERRAMIENTA Y MANO DE OBRA.,	M2	40.00	\$ 15.60	\$ 624.00
SUBTOTAL TRABAJOS PRELIMINARES					\$ 3,578.59
2	CANCELERIA, CARPINTERIA Y HERRERIA				
2.01	CANCELERIA A BASE DE MANGUETERIA DE ALUMINIO DE 1-1/2"x3" COLOR NEGRO, VIDRIO TEMPLADO DE 6 MM DE ESPESOR COLOR NATURAL, FIJO. INCLUYE: TODOS LOS SUMINISTROS, HERRAJES, VINILOS, ACCESORIOS DE FIJACION, SELLO CON SILICON, RECORTES, DESPERDICIOS SEGÚN DISEÑO, EQUIPO, HERRAMIENTA Y MANO DE OBRA.	M2	2.93	\$ 2,456.15	\$ 7,196.52
2.02	CANCELERIA A BASE DE MANGUETERIA DE ALUMINIO DE 1-1/2"x3" COLOR NEGRO, VIDRIO TEMPLADO DE 6 MM DE ESPESOR COLOR NATURAL EN MODULOS CORREDIZOS SEGUN DISEÑO DE 30 CM DE ALTURA. INCLUYE: TODOS LOS SUMINISTROS, HERRAJES, VINILOS, ACCESORIOS DE FIJACION, SELLO CON SILICON, RECORTES, DESPERDICIOS SEGÚN DISEÑO, EQUIPO, HERRAMIENTA Y MANO DE OBRA. MODULOS SON DE 1.05X0.30 M (MITAD FIJA Y MITAD CORREDIZA).	M2	0.98	\$ 3,896.00	\$ 3,818.08
2.03	MOSTRADOR DE 0.30M DE ANCHO ACABADO CON LAMINADO PLASTICO MARCA PIONITE COLOR NEGRO, CONSTRUIDO C/BASTIDOR 25 X 50MM @ 30CM EN AMBOS SENTIDOS, CON MADERA DE PINO UNIDOS ENTRE SÍ CON ENSAMBLE DE CAJA Y ESPIGA, CON PEGAMENTO RESISTOL 850 Y CLAVO SIN CABEZA DE 19MM SOBRE EL BASTIDOR SE PEGARÁ UNA LÁMINA DE TRIPLAY DE PINO DE 6MM. INCLUYE: SUMINISTROS, TRANSPORTE, COLOCACIÓN, AJUSTE, SELLADO CON SILICON, LIMPIEZA Y RETIRO DE SOBRES, MATERIALES, EQUIPO, HERRAMIENTA Y MANO DE OBRA (VER DETALLE EN PLANO).	ML	3.25	\$ 2,456.00	\$ 7,982.00
2.04	SUMINISTRO, FABRICACION E INSTALACION DE MESA DE TRABAJO DE 0.60 M DE ANCHO, EN MADERA CON CUBIERTA A BASE DE TRIPLAY DE 1/2" DE ESPESOR Y FORMICA MARCA PIONITE DE 1/8" DE ESPESOR COLOR NEGRO, BASTIDOR DE APOYO A BASE DE MADERA DE 2"X2", ACABADO COLOR CHOCOLATE MAS SELLADOR Y POLIURETANO TRANSPARENTE SEMI-GLOSS. INCLUYE: TODOS LOS SUMINISTROS, EQUIPO, HERRAMIENTA, MANO DE OBRA, TRASLADOS Y ACARREOS A CUALQUIER NIVEL.	ML	6.95	\$ 4,325.80	\$ 30,064.31



PODER JUDICIAL DEL ESTADO DE BAJA CALIFORNIA
CONSEJO DE LA JUDICATURA DEL ESTADO
OFICIALIA MAYOR
DEPARTAMENTO DE SERVICIOS GENERALES



PODER JUDICIAL
DE BAJA CALIFORNIA

PRESUPUESTO BASE

OBRA: AREA DE DIGITALIZACION PARA APOYO DE JUZGADOS EN ZONA DE OFICIALIA DE PARTES, EN PRIMER PISO DEL EDIFICIO DE JUZGADOS CIVILES, FAMILIARES Y JUSTICIA ALTERNATIVA, ENSENADA, B. C.

Clave	Descripción	U	Cantidad	Precio U.	Importe
2.05	SUMINISTRO Y FABRICACION DE MUEBLE PARA IMPRESORAS ACOPLADO A MUEBLE RECEPCION Y/O MESA DE TRABAJO DE 0.40X1.20 DE 0.76 M DE ALTURA, CON RANURA PARA PAPEL DE FORMA CONTINUA. INCLUYE: SUMINISTRO DE MATERIALES, ZOCLOS, ENTREPAÑOS, ACABADO COLOR CHOCOLATE MAS SELLADOR Y POLIURETANO TRANSPARENTE SEMI-GLOSS, EQUIPO, HERRAMIENTA, MANO DE OBRA, TRASLADOS Y ACARREOS Y ACUALQUIER NIVEL. VER DETALLE EN PLANO DE CARPINTERIAS.	PZA	2.00	\$ 1,789.00	\$ 3,578.00
2.06	AJUSTE DE MUEBLE MOSTRADOR PARA COLOCARLO COMO MESA DE TRABAJO. INCLUYE: RECORTES, RESANES, ACABADO CON TINTA COLOR CHOCOLATE Y POLIURETANO SEMI-GLOSS PREVIA MUESTRA APROBADA POR SUPERVISION. INCLUYE: SUMINISTROS, TRANSPORTE, COLOCACIÓN, AJUSTE, SELLADO CON SILICON, LIMPIEZA Y RETIRO DE SOBANTES, MATERIALES, EQUIPO, ENTREPAÑOS, HERRAMIENTA Y MANO DE OBRA (VER DETALLE EN PLANO). EN UNA SECCION.	ML	3.25	\$ 3,569.00	\$ 11,599.25
2.07	SUMINISTRO Y COLOCACIÓN DE PASACABLES EN MUEBLES DE MADERA HECHIZOS, PARA PASO DE CABLES PARA MICROFONO Y TELEFONIA. INCLUYE: EQUIPO, HERRAMIENTA, MANO DE OBRA Y LIMPIEZA AL FINALIZAR EL TRABAJO.	PZA	10.00	\$ 125.60	\$ 1,256.00
SUBTOTAL CANCELERIA, CARPINTERIA Y HERRERIA					\$ 65,494.16
3	INSTALACIONES ELECTRICAS Y ESPECIALES				
3.01	SALIDA PARA CONTACTO MONOFASICO DUPLEX POLARIZADO, INSTALADO EN MURO DE 15 A, 120V, CON TIERRA FISICA INTEGRADA, A BASE DE TUBERIA STEEL PARED DELGADA (EMT) GALVANIZADO DE 1/2" DE DIAMETRO, CABLE DE COBRE CON AISLAMIENTO TIPO THW/LS, 75/90°C., 600 V. DE ACUERDO A ESPECIFICACIONES DE PROYECTO. INCLUYE: CAJA METALICA DE 2"X4", CONTACTO DOBLE, TAPA DE PLASTICO DECORATIVA COLOR MARFIL LINEA DECORA MARCA LEVITON, CONEXIONES, ACCESORIOS, SUMINISTRO DE MATERIAL, MANO DE OBRA, HERRAMIENTA Y EQUIPO.	SAL	4.00	\$ 615.30	\$ 2,461.20
3.02	SALIDA PARA CONTACTO MONOFASICO DUPLEX POLARIZADO, INSTALADO EN MURO DE 15 A, 120V, CON TIERRA FISICA INTEGRADA Y TIERRA AISLADA, A BASE DE TUBERIA STEEL PARED DELGADA (EMT) GALVANIZADO DE 1/2" DE DIAMETRO, CABLE DE COBRE CON AISLAMIENTO TIPO THW/LS, 75/90°C., 600 V. DE ACUERDO A ESPECIFICACIONES DE PROYECTO. INCLUYE: CAJA METALICA DE 2"X4", CONTACTO COLOR NARANJA MARCA LEVITON COLOR NARANJA LINEA DECORA, TAPA DE PLASTICO DECORATIVA COLOR NARANJA, CONEXIONES, ACCESORIOS, SUMINISTRO DE MATERIAL, MANO DE OBRA, HERRAMIENTA Y EQUIPO.	SAL	4.00	\$ 648.90	\$ 2,595.60
3.03	SALIDA PARA VOZ Y DATOS EN MURO EN REGISTRO METALICO DE 2"x4", ALTURA INDICADA EN PROYECTO, A BASE DE TUBERIA STEEL PARED DELGADA RIGIDA Y/O FLEXIBLE (EMT) GALVANIZADO DE 3/4" DE . INCLUYE: SUMINISTRO DE MATERIAL, GUIA CON ALAMBRE GALVANIZADO CAL. 16 O IXTLE (CORDON), SOPORTERIA, ACCESORIOS DE FIJACION, CONECCIONES, MONITORES, TAPA CIEGA, EQUIPO, HERRAMIENTA Y MANO DE OBRA. A REMATAR A ESCALERILLA DE VOZ Y DATOS.	SAL	4.00	\$ 615.30	\$ 2,461.20
SUBTOTAL INST. ELECTRICAS Y ESPECIALES					\$ 7,518.00

Poder Judicial del Estado de Baja California
Consejo de la Judicatura
Oficialia Mayor

**Trabajos de Reparación de Muros, Plafones
y Cubiertas en Edificio de Juzgados para el
Nuevo Sistema de Justicia Penal
Localizado en el Cereso “HONGOIII” en el
Poblado el Hongo en Tecate, B.C.**



2018
5018

OBRAS Y PROYECTOS

**Departamento de Servicios
Generales**



**PODER JUDICIAL
DE BAJA CALIFORNIA**



PODER JUDICIAL DEL ESTADO DE BAJA CALIFORNIA
CONSEJO DE LA JUDICATURA DEL ESTADO
OFICIALIA MAYOR



DEPARTAMENTO DE SERVICIOS GENERALES

PRESUPUESTO BASE

OBRA: TRABAJOS DE REPARACION EN MUROS, PLAFONES Y CUBIERTAS EN EDIFICIO DE JUZGADOS PARA EL NUEVO SISTEMA DE JUSTICIA PENAL LOCALIZADO EN EL CERESO "HONGO III", EN EL POBLADO EL HONGO, TECATE BAJA CALIFORNIA.

Clave	Descripcion	U	Cantidad	Precio U.	Importe
1	CUBIERTA				
1.01	SELLADO DE FLASHING BOTAGUAS DE LAMINA GALVANIZADA EN UNION DE MURO CON TECHO, SE REALIZARA LIMPIEZA DEL MATERIAL EXISTENTE Y SE APLICARA CEMENTO PLASTICO Y MALLA REFORZADA, SELLADO CON SIKAFLEX 1-A. INCLUYE: RETIRO DEL SELLO EN MAL ESTADO, SUMINISTRO DE MATERIALES, EQUIPO, HERRAMIENTA Y MANO DE OBRA. LIMPIEZA Y RETIRO DE SOBRESANTES FUERA DE LA OBRA SITIO RESPONSABILIDAD DEL CONTRATISTA.	ML	85.00	\$ 51.20	\$ 4,352.00
1.02	LIMPIEZA DE CANALONES PLUVIALES EN AZOTEA. INCLUYE: LIMPIEZA CON EQUIPO DE AGUA A PRESION, LIMPIEZA DE 4 COLADERAS, SUMINISTRO DE MATERIALES, EQUIPO, HERRAMIENTA Y MANO DE OBRA. LIMPIEZA Y RETIRO DE SOBRESANTES FUERA DE LA OBRA SITIO RESPONSABILIDAD DEL CONTRATISTA.	ML	34.49	\$ 125.00	\$ 4,311.25
1.03	IMPERMEABILIZACION DE LOSAS DE STEEL DECK, CON DOS APLICACIONES DE IMPERMEABILIZANTE ELASTOMERICO COLOR BLANCO GARANTIA 5 AÑOS MARCA IMPER CREST O SU EQUIVALENTE. INCLUYE: LIMPIEZA CON EQUIPO DE PRESION, RETIRO DE BASURA Y SUCIEDAD PRODUCTO DE LAS AVES, LIMPIEZA DE COLADERAS Y PRUEBAS DE DRENADO, SUMINISTRO DE MATERIALES, ELEVACION, EQUIPO, HERRAMIENTA Y MANO DE OBRA. LIMPIEZA Y RETIRO DE SOBRESANTES FUERA DE LA OBRA SITIO RESPONSABILIDAD DEL CONTRATISTA.	M2	720.00	\$ 235.60	\$ 169,632.00
1.04	IMPERMEABILIZACION DE LOS CHAFLANES EN ZONAS DE CUBIERTAS DE STEEL-DECK, MALLA DE REFUERZO Y DOS APLICACIONES CON IMPERMEABILIZANTE ELASTOMERICO COLOR BLANCO GARANTIA 5 AÑOS MARCA IMPER CREST O SU EQUIVALENTE. INCLUYE: LIMPIEZA DEL MATERIAL EXISTENTE EN MAL ESTADO, SUMINISTRO DE MATERIALES, ANDAMIOS, EQUIPO, HERRAMIENTA Y MANO DE OBRA. LIMPIEZA Y RETIRO DE SOBRESANTES FUERA DE LA OBRA SITIO RESPONSABILIDAD DEL CONTRATISTA.	ML	129.40	\$ 86.90	\$ 11,244.86
			SUB-TOTAL CUBIERTA		\$ 189,540.11
2	ACABADOS Y RECUBRIMIENTOS				
2.01	RESANE EN MUROS EXTERIORES CON SikaTop®-Seal 107 ACABADO FLOTEADO FINO IGUAL AL ACABADO EXISTENTE EN DOS CAPAS SEGUN ESPECIFICACIONES DEL PROVEEDOR. INCLUYE: RETIRO DE MATERIAL EN MAL ESTADO, SUELTO O DAÑADO, FIJACION DE ENTRECALLE DONDE REQUIERA, SUMINISTRO DE MATERIALES, EQUIPO, HERRAMIENTA Y MANO DE OBRA.	M2	85.60	\$ 245.60	\$ 21,023.36
2.02	SUMINISTRO Y APLICACIÓN DE Sika® Zero Salitre EN INTERIOR EN MUROS, CON DOS APLICACIONES SEGÚN ESPECIFICACION DEL PROVEEDOR. INCLUYE: LIMPIEZA DEL AREA DONDE SE APLICARA, RETIRO DE MORTERO, SALITRE, HONGOS, EQUIPO, HERRAMIENTA Y MANO DE OBRA.	M2	45.60	\$ 243.60	\$ 11,108.16
2.03	RESANE EN MUROS INTERIORES A BASE DE READY-MIX Y/O YESO, ACABADO PULIDO IGUAL AL ACABADO EXISTENTE. INCLUYE. RETIRO DE MATERIAL EN MAL ESTADO, SUMINISTRO DE MATERIALES, ANDAMIOS, EQUIPO, HERRAMIENTA Y MANO DE OBRA.	M2	45.60	\$ 175.60	\$ 8,007.36
2.04	RESANE EN PLAFONES RIGIDOS DE TABLAROCA A BASE DE READY-MIX Y/O YESO, ACABADO PULIDO IGUAL AL ACABADO EXISTENTE. INCLUYE. RETIRO DE MATERIAL EN MAL ESTADO, CINTA PERFATAPE, SUMINISTRO DE MATERIALES, ANDAMIOS, EQUIPO, HERRAMIENTA Y MANO DE OBRA.	M2	12.50	\$ 165.50	\$ 2,068.75



PODER JUDICIAL DEL ESTADO DE BAJA CALIFORNIA
CONSEJO DE LA JUDICATURA DEL ESTADO
OFICIALIA MAYOR
DEPARTAMENTO DE SERVICIOS GENERALES



PRESUPUESTO BASE

OBRA: TRABAJOS DE REPARACION EN MUROS, PLAFONES Y CUBIERTAS EN EDIFICIO DE JUZGADOS PARA EL NUEVO SISTEMA DE JUSTICIA PENAL LOCALIZADO EN EL CERESO "HONGO III", EN EL POBLADO EL HONGO, TECATE BAJA CALIFORNIA.

Clave	Descripcion	U	Cantidad	Precio U.	Importe
2.05	SUMINISTRO Y COLOCACION DE SIKAFLEX T-A BLANCO EN UNION DE CANCEL CON PISO, ASI COMO EN UNION DE BANQUETA PERIMETRAL CON MURO, EN TODO EL PERIMETRO DE LA CONSTRUCCION. INCLUYE: RETIRO DE SELLADOR EN MAL ESTADO, LIMPIEZA Y PREPARACION DE LA ZONA A TRABAJA, SUMINISTRO DE MATERIALES, EQUIPO, HERRAMIENTA Y MANO DE OBRA	ML	116.00	\$ 82.50	\$ 9,570.00
2.06	PINTURA ELASTOMERICA FLEX LOX HB C252 EXTERIOR 100% ACRILICA O EQUIVALENTE. EN MUROS EXTERIORES, TONO CLARO PREVIAMENTE AUTORIZADO POR LA SUPERVISION A DOS MANOS HASTA UNA ALTURA DE 7.00 M, PREVIA APLICACIÓN DE SELLADOR. INCLUYE: TODOS LOS SUMINISTROS, ANDAMIOS, EQUIPO, HERRAMIENTA Y MANO DE OBRA,	M2	360.00	\$ 168.90	\$ 60,804.00
2.07	PINTURA VINIL-ACRILICA LINEA EGG SHELL (CASCARA DE HUEVO) MARCA PITTSBURH O SU EQUIVALENTE EN CALIDAD, ACRILICA EN MUROS INTERIORES A DOS MANOS HASTA UNA ALTURA DE 3.00 M. INCLUYE: TODOS LOS SUMINISTROS, SELLADOR, ANDAMIOS, EQUIPO, HERRAMIENTA Y MANO DE OBRA,	M3	325.00	\$ 85.60	\$ 27,820.00
2.08	REEMPLAZO DE PLACAS DE PLAFON REGISTRABLE MODELO CORTEGA DE 5/8" DE ESPESOR DE 2'X2' DAÑADAS POR HUMEDAD. INCLUYE: RETIRO DE MATERIAL EN MAL ESTADO FUERA DE LA OBRA SITIO RESPONSABILIDAD DEL CONTRATISTA.	M2	160.00	\$ 125.00	\$ 20,000.00
SUB-TOTAL ACABADOS Y RECUBRIMIENTOS					\$ 160,401.63
SUB-TOTAL					\$ 349,941.74
IVA 16%					\$ 55,990.68
TOTAL					\$ 405,932.42

**Poder Judicial del Estado de Baja California
Consejo de la Judicatura
Oficialia Mayor**

**Construcción del Edificio para el Juzgado
Civil en Tecate, B.C.**



2018
5018

OBRAS Y PROYECTOS

**Departamento de Servicios
Generales**



CONSTRUCCIÓN DEL EDIFICIO PARA EL JUZGADO CIVÍL EN TECATE, B.C.

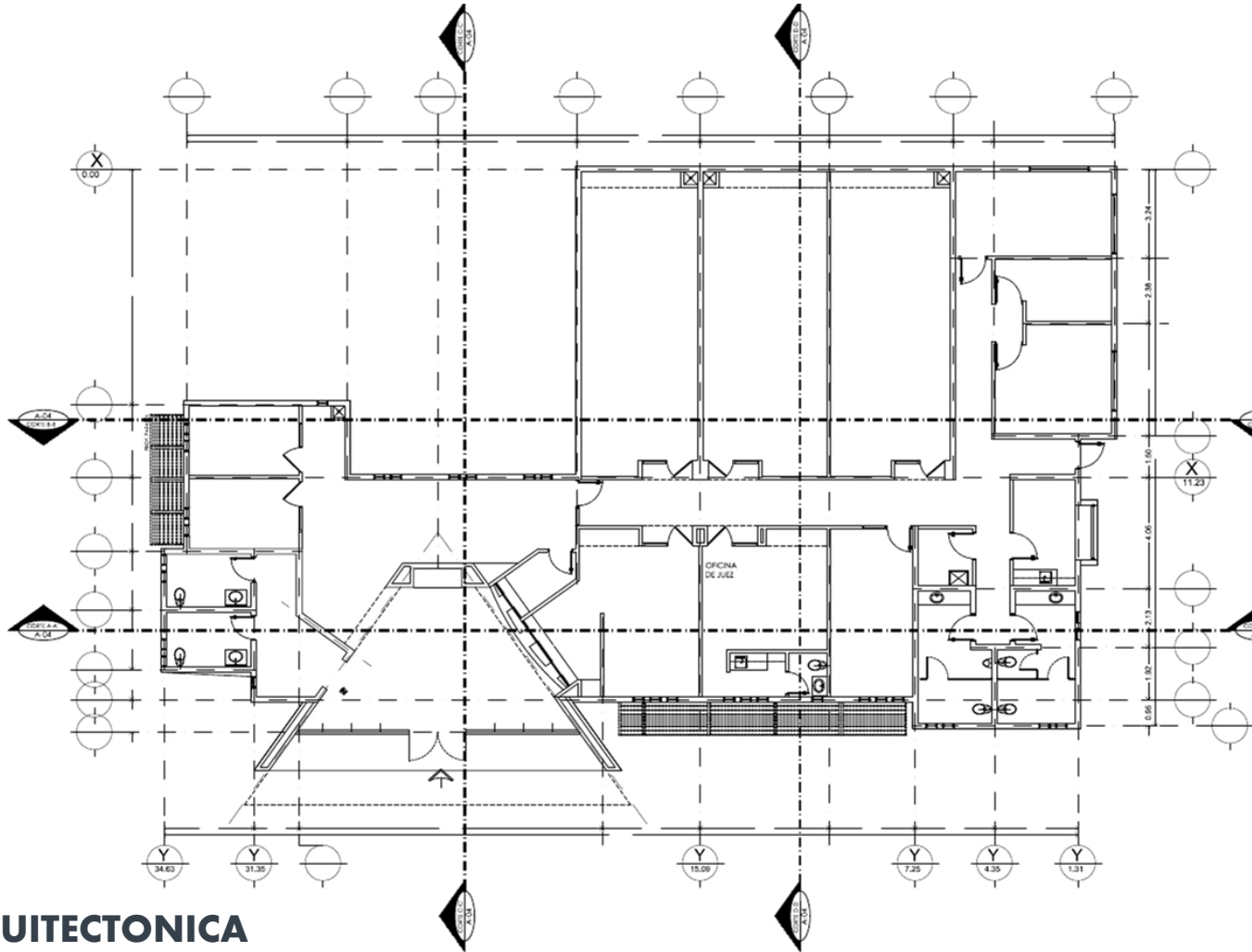

PLANTA ARQUITECTONICA

OBRAS Y PROYECTOS

Departamento de Servicios
Generales

CONSTRUCCIÓN DEL EDIFICIO PARA EL JUZGADO CIVIL EN TECATE, B.C.

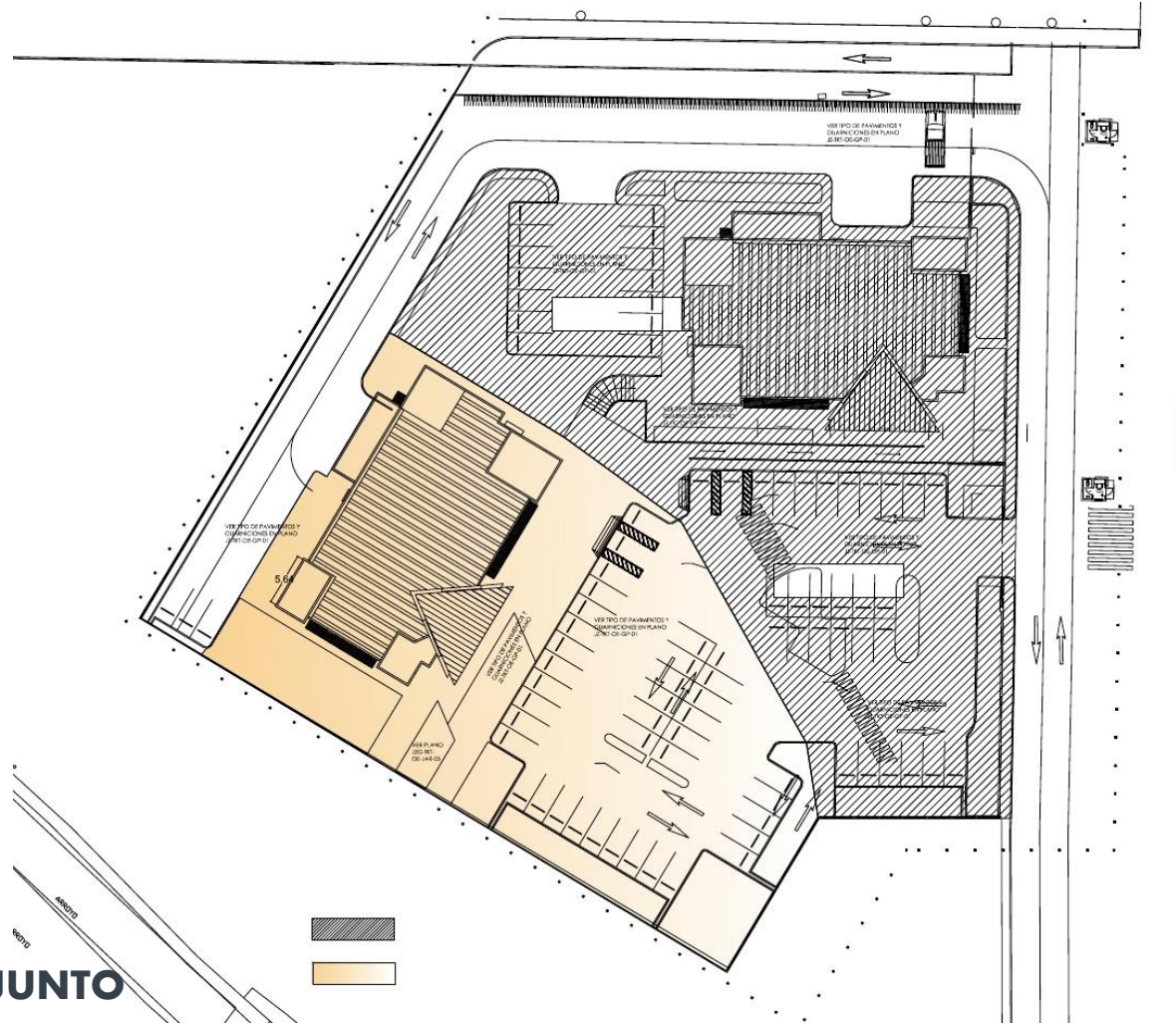

PLANTA DE CONJUNTO

OBRAS Y PROYECTOS

Departamento de Servicios
Generales



PODER JUDICIAL DEL ESTADO DE BAJA CALIFORNIA
CONSEJO DE LA JUDICATURA DEL ESTADO
OFICIALIA MAYOR
DEPARTAMENTO DE SERVICIOS GENERALES



OBRA:

**CONSTRUCCION DEL EDIFICIO DE JUZGADOS CIVILES ANEXOS A JUZGADOS PENALES
EN TECATE, B. C.**

RESUMEN POR PARTIDAS

CLAVE	CONCEPTO	IMPORTE
1.00	EDIFICIO DOS NIVELES 567 M2	\$ 11,764,109.55
1.01	TRABAJOS PRELIMINARES	\$ 352,687.00
1.02	ALBAÑILERIA	\$ 1,670,171.24
1.03	ESTRUCTURA Y CUBIERTA	\$ 1,254,789.00
1.04	MUROS	\$ 785,478.00
1.05	CANCELERIA, CARPINTERIA Y HERRERIA	\$ 1,547,863.00
1.06	MOBILIARIO Y ACCESORIOS SANITARIOS	\$ 785,963.00
1.07	INSTALACIONES ELECTRICAS Y ESPECIALES	\$ 1,578,963.00
1.08	AIRE ACONDICIONADO	\$ 858,711.72
1.09	CONTRA INCENDIOS	\$ 471,587.59
1.10	RECUBRIMIENTOS Y ACABADOS	\$ 2,457,896.00
2.00	OBRA EXTERIOR 2,671.88 M2 APROX	\$ 7,028,993.90
2.01	TERRACERIAS	\$ 1,785,963.00
2.02	PLAZAS Y ANDADORES	\$ 2,176,660.86
2.03	ESTACIONAMIENTO (PAVIMENTO ASFALTICO)	\$ 2,257,896.00
2.04	JARDINERIA	\$ 808,474.03
SUMA		\$ 18,793,103.45
16% I.V.A.		\$ 3,006,896.55
TOTAL		\$ 21,800,000.00

NOTAS: *ANEXO AL EDIFICIO DE JUZGADOS PENALES, YA SE TIENE EL PREDIO.

*SE DEBERA VERIFICAR LA PRESION DEL AGUA, ASI COMO EL MANEJO DE LAS AGUAS RESIDUALES, PARA HACER LA OBRA NECESARIA PARA SU CORRECTO FUNCIONAMIENTO.

**Poder Judicial del Estado de Baja California
Consejo de la Judicatura
Oficialia Mayor**

**Construcción del Edificio para el Servicio
Medico Forense (SEMEFO) Rosarito, B.C.**



2018
5018

OBRAS Y PROYECTOS

**Departamento de Servicios
Generales**



CONSTRUCCIÓN DEL EDIFICIO PARA EL SERVICIO MEDICO FORENSE (SEMEFO) ROSARITO, B.C.

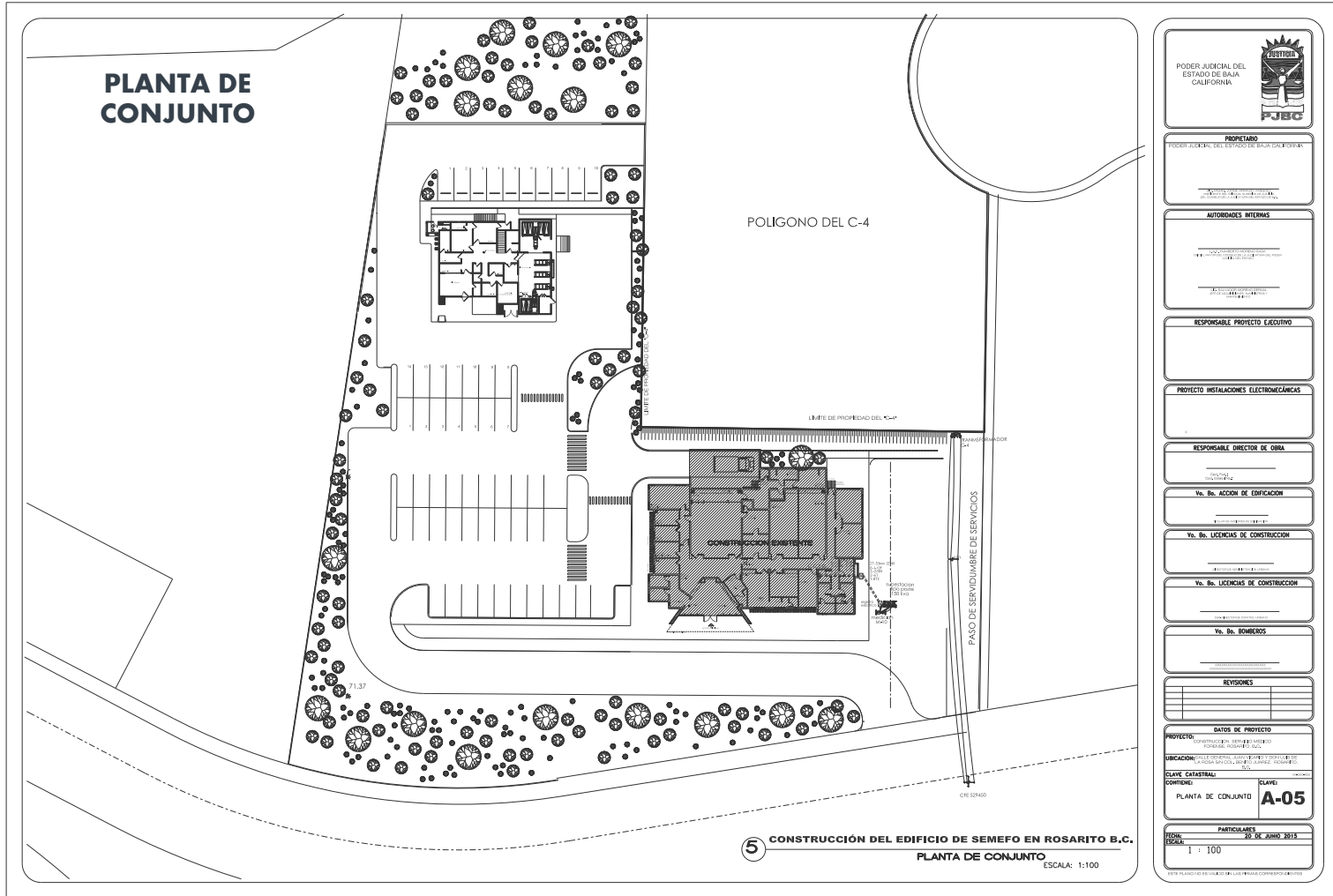

OBRAS Y PROYECTOS

Departamento de Servicios
Generales



CONSTRUCCIÓN DEL EDIFICIO PARA EL SERVICIO MEDICO FORENSE (SEMEFO) ROSARITO, B.C.

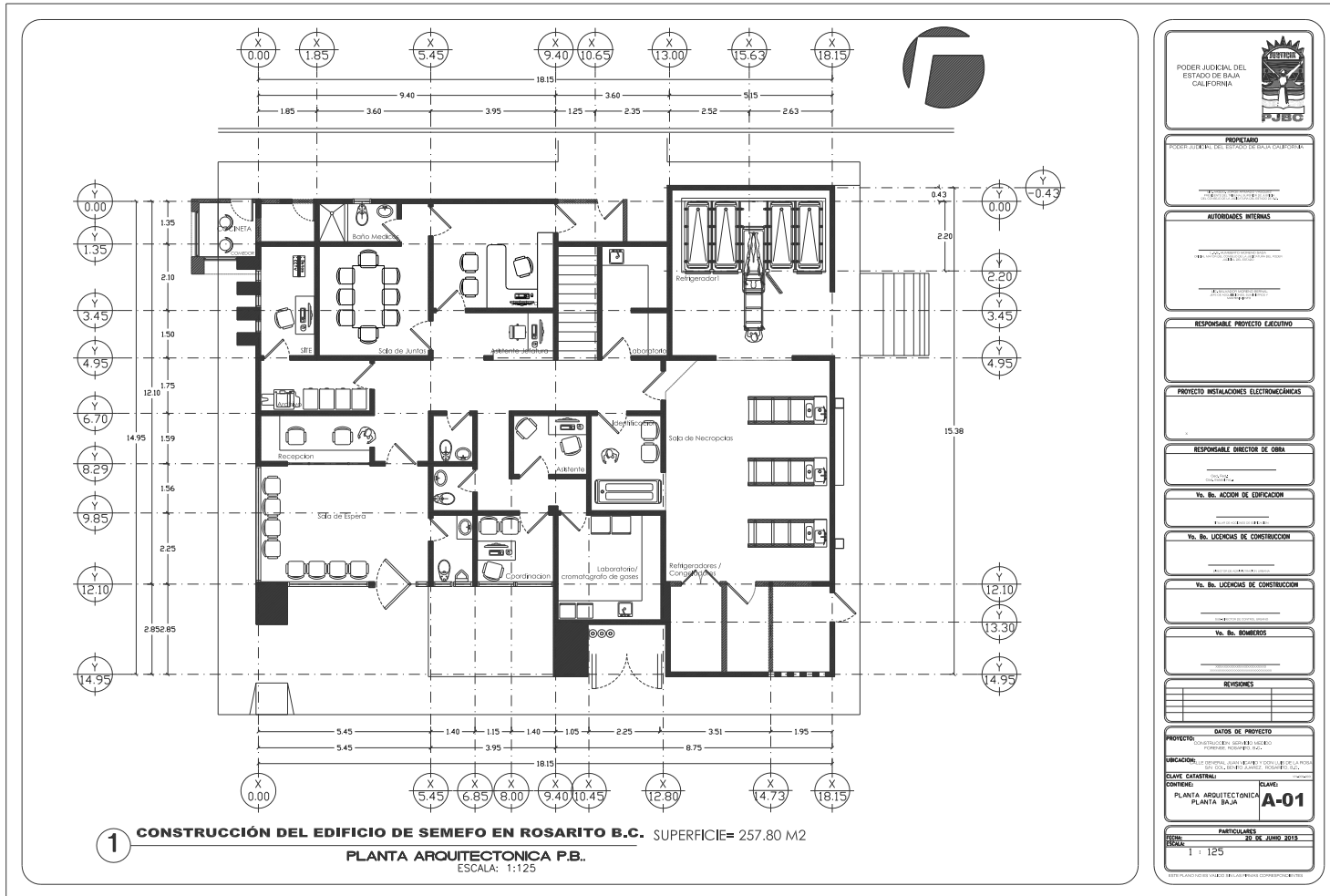

PLANTA ARQUITECTONICA

OBRAS Y PROYECTOS

Departamento de Servicios
 Generales





PODER JUDICIAL DEL ESTADO DE BAJA CALIFORNIA

CONSEJO DE LA JUDICATURA DEL ESTADO

OFICIALIA MAYOR

DEPARTAMENTO DE SERVICIOS GENERALES



OBRA:

CONSTRUCCION DE EDIFICIO PARA EL SERVICIO MEDICO FORENSE (SEMEFO) EN LA CIUDAD DE PLAYAS DE ROSARITO, B. C.

RESUMEN POR PARTIDAS

CLAVE	CONCEPTO	IMPORTE
1.00	EDIFICIO DOS NIVELES 376.81 M2	\$ 5,847,051.72
1.01	TRABAJOS PRELIMINARES	\$ 175,411.55
1.02	ALBAÑILERIA	\$ 602,831.03
1.03	ESTRUCTURA Y CUBIERTA	\$ 511,617.03
1.04	MUROS	\$ 442,621.82
1.05	CANCELERIA, CARPINTERIA Y HERRERIA	\$ 829,696.64
1.06	MOBILIARIO Y ACCESORIOS SANITARIOS	\$ 431,512.42
1.07	INSTALACIONES ELECTRICAS Y ESPECIALES	\$ 917,402.42
1.08	AIRE ACONDICIONADO	\$ 570,672.25
1.09	CONTRA INCENDIOS	\$ 324,511.37
1.10	RECUBRIMIENTOS Y ACABADOS	\$ 1,040,775.21
2.00	OBRA EXTERIOR 1,840.13 M2 APROX	\$ 4,362,377.16
2.01	TERRACERIAS	\$ 1,134,218.06
2.02	PLAZAS Y ANDADORES	\$ 1,046,970.52
2.03	ESTACIONAMIENTO (PAVIMENTO ASFALTICO)	\$ 1,308,713.15
2.04	JARDINERIA	\$ 872,475.43
SUMA		\$ 10,209,428.88
16% I.V.A.		\$ 1,633,508.62
TOTAL		\$ 11,842,937.50

NOTAS: * SE REQUIERE MECANICA DE SUELOS Y REVISION DE PROYECTO ESTRUCTURAL.

Poder Judicial del Estado de Baja California
Consejo de la Judicatura
Oficialia Mayor

**Trabajos de Reparación en Pisos, Muros,
Cubiertas y Pintura en Cerco de Herrería y
Pergolados en Edificio Juzgado Mixto de
Primera Instancia en playas de Rosarito,
B.C.**



2018
5018

OBRAS Y PROYECTOS

**Departamento de Servicios
Generales**





PODER JUDICIAL DEL ESTADO DE BAJA CALIFORNIA
CONSEJO DE LA JUDICATURA DEL ESTADO
OFICIALIA MAYOR
DEPARTAMENTO DE SERVICIOS GENERALES



PRESUPUESTO BASE

OBRA: TRABAJOS DE REPARACION EN PISOS, MUROS, CUBIERTAS Y PINTURA EN CERCO DE HERRERIA Y PERGOLADOS EN EDIFICIO DEL SISTEMA DE JUSTICIA PENAL ORAL, EN PLAYAS DE ROSARITO, B. C.

Clave	Descripcion	U	Cantidad	Precio U.	Importe
1	CUBIERTA				
1.01	SELLADO DE FLASHING BOTAGUAS DE LAMINA GALVANIZADA EN UNION DE MURO CON TECHO, SE REALIZARA LIMPIEZA DEL MATERIAL EXISTENTE Y SE APLICARA CEMENTO PLASTICO Y MALLA REFORZADA, SELLADO CON SIKAFLEX 1-A. INCLUYE: RETIRO DEL SELLO EN MAL ESTADO, SUMINISTRO DE MATERIALES, EQUIPO, HERRAMIENTA Y MANO DE OBRA. LIMPIEZA Y RETIRO DE SOBRESANTES FUERA DE LA OBRA SITIO RESPONSABILIDAD DEL CONTRATISTA.	ML	108.63	\$ 51.20	\$ 5,561.86
1.02	SELLADO EN PANEL DE ALUCOBON CON SILICON ESTRUCTURAL NEGRO, INCLUYE: RETIRO DE SILICON DAÑADO, LIMPIEZA, EQUIPO, HERRAMIENTA, ANDAMIOS, MANO DE OBRA.	M2	108.90	\$ 105.60	\$ 11,499.84
1.03	LIMPIEZA DE CANALONES PLUVIALES EN AZOTEA. INCLUYE: LIMPIEZA CON EQUIPO DE AGUA A PRESION, LIMPIEZA DE 4 COLADERAS, SUMINISTRO DE MATERIALES, EQUIPO, HERRAMIENTA Y MANO DE OBRA. LIMPIEZA Y RETIRO DE SOBRESANTES FUERA DE LA OBRA SITIO RESPONSABILIDAD DEL CONTRATISTA.	ML	34.49	\$ 125.00	\$ 4,311.25
1.04	SELLADO DE VENTANAS LOCALIZADAS EN MURO DE ALUCOBON EN LA AZOTEA, SILICON BLANCO. INCLUYE: RETIRO DE SELLO EN MAL ESTADO, EQUIPO, HERRAMIENTA Y MANO DE OBRA NECESARIA. LIMPIEZA Y RETIRO DE SOBRESANTES FUERA DE LA OBRA SITIO RESPONSABILIDAD DEL CONTRATISTA.	ML	26.00	\$ 62.30	\$ 1,619.80
1.05	PERFORACION DE MURO PRETEL PARA DESAGUE ADICIONAL. INCLUYE: DEMOLICION DE MURO DE 15 CM DE ANCHO EN UN SECCION DE 20X20 CMS., SELLADO EN SU PERIMETRO CON CEMENTO PLASTICO. INCLUYE: MOLDURA CON POLIESTIRENO DE 2" DE ESPESOR EN UN ANCHO DE 10 CMS, EN PERIMETRO DE PERFORACION DE 20X20 CM, ACABADO CON MALLA ELASTOMERICA Y CEMENT-BOND ACABADO FLOTEADO FINO, LISTO PARA RECIBIR PINTURA, CORTE CON BAFER PARA DEFINIR AREA A DEMOLER, PERFILADO DEL VANO, COLOCACION DE FLASHING CON LAMINA GALVANIZADA CAL. 22 EN TODO EL PERIMETRO SELLADO, EQUIPO, HERRAMIENTA Y MANO DE OBRA.	PZA	2.00	\$ 1,750.00	\$ 3,500.00
1.06	IMPERMEABILIZACION DE LOSAS DE STEEL DECK, CON DOS APLICACIONES DE IMPERMEABILIZANTE ELASTOMERICO COLOR BLANCO GARANTIA 5 AÑOS MARCA IMPER CREST O SU EQUIVALENTE. INCLUYE: LIMPIEZA CON EQUIPO DE PRESION, RETIRO DE BASURA Y SUCIEDAD PRODUCTO DE LAS AVES, LIMPIEZA DE 6 COLADERAS Y PRUEBAS DE DRENADO, SUMINISTRO DE MATERIALES, ELEVACION, EQUIPO, HERRAMIENTA Y MANO DE OBRA. LIMPIEZA Y RETIRO DE SOBRESANTES FUERA DE LA OBRA SITIO RESPONSABILIDAD DEL CONTRATISTA.	M2	208.40	\$ 235.60	\$ 49,099.04
1.07	IMPERMEABILIZACION DE LOS CHAFLANES EN ZONAS DE CUBIERTAS DE STEEL-DECK, MALLA DE REFUERZO Y DOS APLICACIONES CON IMPERMEABILIZANTE ELASTOMERICO COLOR BLANCO GARANTIA 5 AÑOS MARCA IMPER CREST O SU EQUIVALENTE. INCLUYE: LIMPIEZA DEL MATERIAL EXISTENTE EN MAL ESTADO, SUMINISTRO DE MATERIALES, ANDAMIOS, EQUIPO, HERRAMIENTA Y MANO DE OBRA. LIMPIEZA Y RETIRO DE SOBRESANTES FUERA DE LA OBRA SITIO RESPONSABILIDAD DEL CONTRATISTA.	ML	94.81	\$ 86.90	\$ 8,238.99
				SUB-TOTAL CUBIERTA	\$ 83,830.78



PODER JUDICIAL DEL ESTADO DE BAJA CALIFORNIA
CONSEJO DE LA JUDICATURA DEL ESTADO
OFICIALIA MAYOR
DEPARTAMENTO DE SERVICIOS GENERALES



PRESUPUESTO BASE

OBRA: TRABAJOS DE REPARACION EN PISOS, MUROS, CUBIERTAS Y PINTURA EN CERCO DE HERRERIA Y PERGOLADOS EN EDIFICIO DEL SISTEMA DE JUSTICIA PENAL ORAL, EN PLAYAS DE ROSARITO, B. C.

Clave	Descripcion	U	Cantidad	Precio U.	Importe
2	ACABADOS Y RECUBRIMIENTOS				
2.01	RESANE EN MUROS PERIMETRALES DE BLOCK CON AISLANTE DE POLIESTIRENO, CON SikaTop®-Seal 107 ACABADO FLOTEADO FINO IGUAL AL ACABADO EXISTENTE EN DOS CAPAS SEGUN ESPECIFICACIONES DEL PROVEEDOR. INCLUYE. RETIRO DE MATERIAL EN MAL ESTADO, SUELTO O DAÑADO, FIJACION DE ENTRECALLE DONDE REQUIERA, SUMINISTRO DE MATERIALES, EQUIPO, HERRAMIENTA Y MANO DE OBRA.	M2	68.50	\$ 245.60	\$ 16,823.60
2.02	SUMINISTRO Y APLICACIÓN DE Sika® Zero Salitre EN INTERIOR EN MUROS, CON DOS APLICACIONES SEGÚN ESPECIFICACION DEL PROVEEDOR. INCLUYE: LIMPIEZA DEL AREA DONDE SE APLICARA, RETIRO DE MORTERO, SALITRE, HONGOS, EQUIPO, HERRAMIENTA Y MANO DE OBRA.	M2	45.60	\$ 243.60	\$ 11,108.16
2.03	RESANE EN MUROS INTERIORES A BASE DE READY-MIX Y/O YESO, ACABADO PULIDO IGUAL AL ACABADO EXISTENTE. INCLUYE. RETIRO DE MATERIAL EN MAL ESTADO, SUMINISTRO DE MATERIALES, ANDAMIOS, EQUIPO, HERRAMIENTA Y MANO DE OBRA.	M2	45.60	\$ 175.60	\$ 8,007.36
2.04	RESANE EN PLAFONES RIGIDOS DE TABLAROCA A BASE DE READY-MIX Y/O YESO, ACABADO PULIDO IGUAL AL ACABADO EXISTENTE. INCLUYE. RETIRO DE MATERIAL EN MAL ESTADO, CINTA PERFATAPE, SUMINISTRO DE MATERIALES, ANDAMIOS, EQUIPO, HERRAMIENTA Y MANO DE OBRA.	M2	4.11	\$ 165.50	\$ 680.21
2.05	PINTURA PARA EXTERIOR 100% ACRILICA EN MUROS A DOS MANOS HASTA UNA ALTURA DE 4.90 M, MARCA PITTSBURGH O SU EQUIVALENTE, PREVIA APLICACIÓN DE SELLADOR. INCLUYE: TODOS LOS SUMINISTROS, ANDAMIOS, EQUIPO, HERRAMIENTA Y MANO DE OBRA,	M2	747.00	\$ 85.60	\$ 63,943.20
2.06	PINTURA VINIL-ACRILICA LINEA EGGSHELL (CASCARA DE HUEVO) MARCA PITTSBURGH O SU EQUIVALENTE EN CALIDAD, ACRILICA EN MUROS A DOS MANOS HASTA UNA ALTURA DE 3.00 M. INCLUYE: TODOS LOS SUMINISTROS, ANDAMIOS, EQUIPO, HERRAMIENTA Y MANO DE OBRA,	M3	450.00	\$ 75.60	\$ 34,020.00
2.07	PINTURA PARA PISO ESTAMPADO SEMI TRASLUCIDA COLOR SIMILAR AL EXISTENTE. INCLUYE: PREPARACION DE LA SUPERFICIE, SUMINISTRO DE MATERIALES, EQUIPO, HERRAMIENTA Y MANO DE OBRA.	M2	14.00	\$ 185.00	\$ 2,590.00
2.08	SELLADOR PARA PISO ESTAMPADO, SEMI-GLOSS. INCLUYE: SUMINISTRO DE MATERIALES, EQUIPO, HERRAMIENTA Y MANO DE OBRA.	M2	325.00	\$ 145.60	\$ 47,320.00
2.09	SUMINISTRO Y COLOCACION DE SIKAFLEX T-A BLANCO EN UNION DE CANCEL CON PISO, ASI COMO EN UNION DE BANQUETA PERIMETRAL CON MURO, EN TODO EL PERIMETRO DE LA CONSTRUCCION. INCLUYE: RETIRO DE SELLADOR EN MAL ESTADO, LIMPIEZA Y PREPARACION DE LA ZONA A TRABAJA, SUMINISTRO DE MATERIALES, EQUIPO, HERRAMIENTA Y MANO DE OBRA	ML	240.00	\$ 82.50	\$ 19,800.00
2.10	REEMPLAZO DE PLACAS DE PLAFON REGISTRABLE MODELO CORTEGA DE 5/8" DE ESPESOR DE 2'X2' DAÑADAS POR HUMEDAD. INCLUYE: RETIRO DE MATERIAL EN MAL ESTADO FUERA DE LA OBRA SITIO RESPONSABILIDAD DEL CONTRATISTA.	M2	194.00	\$ 125.00	\$ 24,250.00
	SUB-TOTAL ACABADOS Y RECUBRIMIENTOS				\$ 228,542.53
3	OBRA EXTERIOR				
3.01	APLICACIÓN CON MÁQUINA DE PINTURA BLANCA O AMARILLA TRAFICO REFLEJANTE EN LINEA SENCILLA CONTINUA DE 10 CMS DE ANCHO EN CAJONES DE ESTACIONAMIENTO, MARCA COMEX, INCLUYE: DOS APLICACIONES, TODOS LOS SUMINISTROS, MANO DE OBRA SEGUN MANUAL DE DISPOSITIVOS PARA EL CONTROL DE TRÁNSITO DE CALLES Y CARRETERAS DE LA S.C.T., LIMPIEZA INICIAL Y FINAL.	ML	170.00	\$ 32.60	\$ 5,542.00



PODER JUDICIAL DEL ESTADO DE BAJA CALIFORNIA
CONSEJO DE LA JUDICATURA DEL ESTADO
OFICIALIA MAYOR
DEPARTAMENTO DE SERVICIOS GENERALES



PRESUPUESTO BASE

OBRA: TRABAJOS DE REPARACION EN PISOS, MUROS, CUBIERTAS Y PINTURA EN CERCO DE HERRERIA Y PERGOLADOS EN EDIFICIO DEL SISTEMA DE JUSTICIA PENAL ORAL, EN PLAYAS DE ROSARITO, B. C.

Clave	Descripcion	U	Cantidad	Precio U.	Importe
3.02	APLICACIÓN CON MÁQUINA DE PINTURA BLANCA, AMARILLA O ROJA TRAFICO REFLEJANTE EN GUARNICIONES TIPO I, MARCA COMEX, DOS APLICACIONES. INCLUYE: PREPARACION DE LA SUPERFICIE, RETIRO DE PINTURA DAÑADA, TODOS LOS SUMINISTROS, MANO DE OBRA SEGUN MANUAL DE DISPOSITIVOS PARA EL CONTROL DE TRÁNSITO DE CALLES Y CARRETERAS DE LA S.C.T., LIMPIEZA INICIAL Y FINAL.	ML	418.20	\$ 62.30	\$ 26,053.86
3.03	PINTURA EN CERCO DE HERRERIA COLOR GRIS IGUAL A LA EXISTENTE, CON PINTURA ESPECIAL MARCA PITTSBURGH LINE PITHANE ULTRA INT-EXT/URETHANE COMP A WHITE Y CATALIZADOR PITHANE ULTRA URETHANE COMP B GALON PP. INCLUYE: PREPARACION DE LA SUPERFICIE, SUMINISTRO DE MATERIALES, PUERTA CORREDIZA A BASE DE LOS MISMOS PERFILES QUE EL CERCO, EQUIPO, HERRAMIENTA Y MANO DE OBRA.	ML	121.20	\$ 495.60	\$ 60,066.72
3.04	PINTURA EN PERGOLADOS DE HERRERIA DE 1.20 DE ANCHO A BASE DE PERFIL TUBULAR, EN FACHADAS COLOR GRIS IGUAL A LA EXISTENTE CON PINTURA ESPECIAL MARCA PITTSBURGH LINE PITHANE ULTRA INT-EXT/URETHANE COMP A WHITE Y CATALIZADOR PITHANE ULTRA URETHANE COMP B GALON PP. INCLUYE: PREPARACION DE LA SUPERFICIE, SUMINISTRO DE MATERIALES, PUERTA CORREDIZA A BASE DE LOS MISMOS PERFILES QUE EL CERCO, EQUIPO, HERRAMIENTA Y MANO DE OBRA.	ML	21.30	\$ 495.60	\$ 10,556.28
3.05	PINTURA PUERTA DE HERRERIA CORREDIZA EN ACCESO A ESTACIONAMIENTO Y EDIFICIO DE 2.40M DE ALTO A BASE DE PERFIL TUBULAR, COLOR GRIS IGUAL AL EXISTENTE CON PINTURA ESPECIAL MARCA PITTSBURGH LINE PITHANE ULTRA INT-EXT/URETHANE COMP A WHITE Y CATALIZADOR PITHANE ULTRA URETHANE COMP B GALON PP. INCLUYE: PREPARACION DE LA SUPERFICIE, LIMPIEZA DEL OXIDO EN SU TOTALIDAD, SUMINISTRO DE MATERIALES, A DOS MANOS DEL ACABADO FINAL, EQUIPO, HERRAMIENTA Y MANO DE OBRA.	ML	7.00	\$ 495.60	\$ 3,469.20
3.06	DEMOLICION DE MURO DE BLOCK DE CONCRETO PARA ACCESAR PARA MANTENIMIENTO EN ZONAS DONDE SE LOCALIZAN LOS EQUIPOS EN UNA MEDIDA PROMEDIO DE 0.80X1.05M. INCLUYE: CORTE CON DISCO PARA DEFINIR AREA A DEMOLER, EQUIPO, HERRAMIENTA, CORTE DE CUBRE PRETIL PARA REUTILIZARSE, FIJACION DE CUBRE PRETIL DE LAMINA, RESANE DE VANO CON MORTERO CEMENTO ARENA PROPORCION 1:4, MANO DE OBRA Y TODO LO NECESARIO PARA SU CORRECTA EJECUCION. CARGA Y ACARREO DE ESCOMBRO PRODUCTO DE LAS DEMOLICIONES SITIO RESPONSABILIDAD DEL CONTRATISTA.	LOT E	4.00	\$ 1,856.00	\$ 7,424.00
SUB-TOTAL OBRA EXTERIOR					\$ 113,112.06
SUB-TOTAL					\$ 425,485.36
IVA 16%					\$ 68,077.66
TOTAL					\$ 493,563.02

