



Consejo de  
la Judicatura  
del Estado  
de Baja  
California

# Proyecto de Presupuesto 2018



Exposición de motivos

# EXPOSICIÓN DE MOTIVOS

## PROYECTO PRESUPUESTAL DEL PODER JUDICIAL DEL ESTADO DE BAJA CALIFORNIA PARA EL EJERCICIO FISCAL 2018

El Poder Judicial del Estado de Baja California y el Consejo de la Judicatura del Estado de Baja California, en cumplimiento a los Artículos 65 y 90 de la Constitución Política del Estado de Baja California, Artículo 168 de la Ley Orgánica del Poder Judicial del Estado de Baja California, así como los Artículos 29 y 34 la Ley de la Ley de Presupuesto y Ejercicio del Gasto Publico del Estado de Baja California, presenta el Proyecto de Presupuesto para el ejercicio fiscal 2018 por un monto global de **\$1,449,103,349** que comprende lo referente al Tribunal Superior de Justicia y al Fondo Auxiliar para la Administración de Justicia, distribuidos en **\$1,408',045,868** y **\$41'057,481** respectivamente.

Proyecto acorde con la Ley de Disciplina Financiera de las Entidades Federativas y los Municipios, la cual incluye una serie de disposiciones y criterios para los Entes Públicos, a fin de asegurar la estabilidad del sistema financiero. Por lo que este Presupuesto de Egresos cumple con dichos requerimientos en materia de responsabilidad hacendaria y financiera establecidos en esta normativa, al reflejar un balance presupuestario.

### I.-CONDICIONES ECONÓMICAS Y SOCIALES QUE PREVALEZCAN EN EL ESTADO O MUNICIPIO.

#### **Condiciones Sociales:**

El crecimiento demográfico, la emisión de nuevas leyes, y una cultura de la legalidad cada vez con más presencia en la sociedad, han propiciado que un mayor número de personas acudan a las instituciones en busca de justicia.

La implementación de la Justicia Oral en diferentes materias, así como a nuevas obligaciones contempladas en leyes, requieren un crecimiento acelerado del Poder Judicial, mismo que a través de una buena administración así como de aportación de mayores recursos hará frente a estas necesidades.

La puesta en marcha del Nuevo Sistema de Justicia Penal en todo el Estado ha requerido la necesidad de incrementar la inversión, así como la reorientación de recursos y medidas de ahorro y contención del gasto que han permitido un arranque con condiciones mínimas de operación, misma que ya su dinámica no lo permite.

El nivel de operación en zona costa se eleva con respecto al Municipio de Mexicali, en la distribución de la población destaca Tijuana como el mayor centro poblacional, alojando al 49.5% de la población estatal; seguido de Mexicali, con el 29.4% de la población. En contraste, centros poblacionales menores fueron los municipios de Ensenada (14.9%), Tecate (3.2%) y Playas de Rosarito (3.0%).

#### **Baja California: Población por municipio 2017**

<b>Municipio</b>	<b>Habitantes</b>	<b>%</b>
<b>Ensenada</b>	535,362	14.9
<b>Mexicali</b>	1'052,657	29.4
<b>Tecate</b>	114,095	3.2
<b>Tijuana</b>	1'773,556	49.5
<b>Playas de Rosarito</b>	108,935	3.0
<b>Total Baja California</b>	<b>3'584,605</b>	<b>100.0</b>

#### **Condiciones Económicas:**

El gasto del Poder judicial se destina principalmente al rubro de servicios personales, el cual constituye un 93%, distribuyéndose el restante 7% en materia de materiales, servicios equipamiento y mantenimiento de edificios.

Este Proyecto Presupuestal fue elaborado de acuerdo con los lineamientos establecidos por la Secretaria de Finanzas del Poder Ejecutivo del Estado, así como los Criterios Generales de Política Económica para el ejercicio 2018 emitido por la SHCP. En la cual se establece, para el rubro de gasto operativo, un crecimiento no mayor al **2.8 %** con respecto a la proyección al cierre del ejercicio 2017, así como lo estipulado en la Ley de Disciplina Financiera, sin embargo las condiciones financieras actuales, provocadas en los últimos 4 años por otorgamiento de techos financieros insuficientes y que no atendieron a la necesidades planteadas en los proyectos presupuestales respectivos, se traducen a un rezago en el gasto operativo, principalmente en el rubro de mantenimiento en infraestructura, equipos de refrigeración, informático, así como eléctrico y electrónico.

El incremento más significativo se observa en las partidas de servicios personales, las cuales, a diferencia de las ejercidas en el presupuesto inicial autorizado para este ejercicio 2017, se ven impactadas por el incremento salarial al personal de base , otorgado con recursos adicionales vía ampliación, laudos laborales a cubrir en el ejercicio 2018 por concepto de aportaciones a ISSSTECALI por reconocimiento de antigüedad, el recurso necesario para la regularización del timbrado de nómina y el costo de la plantilla mínima requerida para la puesta en marcha del Centro de Convivencia Familiar en el Municipio de Tecate donde ya contamos con edificio.

Nuestro gasto irreductible al cierre del ejercicio actual, se proyecta en \$961'048,698 constituido por el techo financiero otorgado al inicio del ejercicio por \$942,550,148, así como la ampliación por \$18'537,550 destinada al incremento salarial al personal de base.

Adicional al gasto operativo actual, se incluye los montos referentes a la reserva para el incremento al personal de base partir del primero de enero, siendo este de 5% en sueldos y prestaciones indexadas al salario, la integración del personal de confianza al régimen de pensiones ,así como la apertura de 110 plazas nuevas requeridas en el NSJP, pues la apertura de este solo considero un mínimo de plazas en virtud de los gastos que implicaba la apertura del mismo así como la dinámica de inicio en este sistema.

Un porcentaje de **2.8%** fue aplicado a la mayoría de las partidas que conforman las erogaciones por materiales y servicios las cuales fueron proyectadas en función del comportamiento en el ejercicio 2017, sin embargo existen otras los cuales han sufrido cambios de precio en función de la paridad peso-dólar, como son papelería, tóner, etc., y algunos servicios como la electricidad, en los cuales el incremento fue mayor a dicho porcentaje.

En cuanto al comportamiento del gasto operativo se ha mantenido el mismo nivel desde 2013, destacándose en este ejercicio ahorros en partidas de materiales y servicios que han ayudado a abatir el déficit derivado del techo financiero insuficiente.

La inflación ha venido variando de 2012 al presente en un rango de 3.0% a 4.0% con mínimo histórico de 2.3% en diciembre 2015, al cierre de 2016 con un 3.36% y se estima un cierre 2017 de 6.37% según estimaciones del Banco de México

#### Comportamiento inflacionario

año	inflación
2012	3.4
2013	3.9
2014	4.0
2015	2.3
2016	3.36
2017	6.37

## II.-SITUACIÓN FINANCIERA Y HACENDARIA QUE PRESENTE.

Este proyecto presupuestal contempla un gasto corriente irreductible por un monto de: **\$1,091'174,254.** y se integra principalmente en:

Capitulo	Proyectado 2018	Cierre proyectado 2017
Servicios personales	988'730,756	904'951,781
Materiales y suministros	20'107,872	18'395,660
Servicios generales	53'302,880	42'003,000
Transferencias, asignaciones...	5'045,000	5'049,625
Bienes muebles, inmuebles...	711,901	764,707
Inversión publica	155,909	184,605
Otras erogaciones	23'119,935	0
<b>Total</b>	<b>\$1,091'174,254.</b>	<b>\$ 971'350,157</b>

### Elementos financieros base del proyecto presupuestal:

Techo financiero autorizado inicial	942'511,148
Ampliación incremento personal base 2017	18'537,550
Ampliaciones por laudos laborales	3'787,221
Proyección cierre 2017	971'350,157

Al cierre del ejercicio **2017** se cubrirán los egresos de **\$971'350,157** con una aportación estatal de **\$966'745,359** y la aplicación de recursos propios provenientes de remanentes del ejercicio anterior, la venta de boletín, así como los intereses generados en las cuentas bancarias que suman un total de **\$4'604,798.**

Para el ejercicio **2018** se considera un gasto operativo total de **\$1,091'174,254** , monto que refiere un incremento de 11% con respecto al cierre proyectado de 2017 el cual se verá impactado principalmente por **\$3'768,714** , monto requerido para plantilla de personal necesaria para el Centro Convivencia Familiar en el Municipio de Tecate y **\$27'641,968** requeridos para los tres primeros meses para el timbrado de nómina.

Atendiendo las obligaciones de seguridad social derivadas de lo estipulado en La Constitución Política Local en su Artículo 99 apartado B , de la Ley de Servicio Civil Local en su Artículo 51 inciso VI , el Artículo 1 Fracción I de la Ley del ISSSTECALI y Artículo 5 de la Ley que Regula a los Trabajadores que refiere la fracción I, apartado B del Artículo 99 de la Constitución local, se incluye un monto de **\$22'081,441** requerido para dar cumplimiento en referencia a la integración al régimen de pensiones y jubilaciones del ISSSTECALI a los trabajadores de confianza.

Adicionalmente se incluye recursos para la creación de nuevas plazas en el Sistema de Justicia Penal Oral, reserva para incremento al personal de base los cuales serán parte del gasto operativo requerido para el ejercicio.

Conforme lo dispone el Artículo 65 último párrafo de la Constitución Política Local, el presente Proyecto Presupuestal se remitirá al Poder Ejecutivo quien lo deberá incluir en el Proyecto Presupuestal del Estado a fin de incorporar los recursos financieramente disponibles y acorde al equilibrio financiero para la distribución de recursos entre los tres Poderes del Estado.

De sostener la tendencia del Presupuesto del Estado en los últimos 2 ejercicios, el Proyecto Presupuestal del Poder Judicial para el ejercicio 2018 sería de un 2.4% del presupuesto del Estado, considerando se otorgaran los recursos solicitados que cubren el gasto operativo corriente sin considerar inversiones y proyectos adicionales.

Participación del techo financiero otorgado a este Poder Judicial con respecto al Presupuesto del Estado.

<b>Ejercicio</b>	<b>Presupuesto estado</b>	<b>Techo financiero PJE</b>	<b>% participación</b>
<b>2015</b>	\$33,054'156,520	847'889,767	2.56
<b>2016</b>	\$44,402'168,922	918'373,666	2.07
<b>2017</b>	\$44,946'972,236	942'511,147	2.09

Los incrementos porcentuales en el Presupuesto del estado en 2017, comparado con el presupuesto de 2016 se dan en los siguientes órganos:

- Poder judicial + 2.62%
- Universidad Autónoma de Baja California + 19.20%
- Instituto de Transparencia y Acceso a la Información + 16.67%
- Salud + 12.58%
- Tribunal de lo Contencioso Administrativo + 10.00%
- Procuraduría General de Justicia del Estado + 7.00%
- Participaciones y Transferencias a Municipios + 6.78%
- El Poder Legislativo presenta una disminución de 34.98% respecto al presupuesto autorizado en el Ejercicio 2016.

### Histórico presupuesto gasto corriente:

ejercicio	solicitado	Techo financiero autorizado
2011	1'027,108,026	707'104,722
2012	995'397,226	742'459,957
2013	833'431,302	801'358,824
2014	848'698,009	847'889,767
2015	902'738,657	847'889,767
2016	950'767,076	918'373,666
2017	1,025'390,552	942'511,147
2018	1'091,174,254	

### Comportamiento de plazas

En este proyecto presupuestal se incluye una Plantilla de Personal que comprende:

	Confianza	Base	Total plazas
Inicial 2017	1305	716	2021
Proyecto 2018	1288	728	2016
Diferencias	-17	+12	-5

Como medida de contención del gasto, en el ejercicio 2017 no fueron costeadas 94 plazas de confianza, las cuales en este proyecto se incluyen con la finalidad de redireccionarlas y aperturar nuevos Órganos Jurisdiccionales, así como reforzar el nuevo sistema de justicia.

Cabe señalar que adicionalmente se redistribuyeron plazas vacantes hacia áreas sustantivas o hacia aquellas con un nivel de rezago importante en cumplimiento de su función, aunado a la reasignación de servidores públicos en activo que permitiera aprovechar sus capacidades, experiencias y optimizar recursos.

Para el ejercicio **2018** se proyecta además del gasto operativo normal, recursos destinados a gastos requeridos para la operatividad de los juzgados existentes así como, reposición y mantenimiento de equipo de aire acondicionado y eléctrico, reposición y mantenimiento de equipo informático, actualización y mantenimiento de programas informáticos, mantenimiento de edificios, principalmente impermeabilizaciones, reposición y mantenimiento de equipo en el Servicio Médico Forense, adquisición de herramientas e instrumentos para la labor forense.

### **III.-SITUACIÓN FINANCIERA PREVISTA PARA EL FUTURO.**

La entrada en vigor de la Ley de Disciplina Financiera limita las posibilidades de asignar mayores recursos en el proceso del ejercicio presupuestal principalmente en el grupo 10000 así como lo obligado en aquellas modificaciones a Leyes y decretos legislativos que no se acompañan de los recursos para su implementación.

Para regularizar gasto operativo, prioriza la necesidad de actualizar costos en los materiales y servicios, el índice inflacionario, que se espera cierre este año en más de 6%, la paridad peso dólar en 11%, provocan una disminución real en nuestra capacidad de gasto.

Los techos financieros otorgados en los últimos ejercicios solo cubren gasto operativo, imposibilitando a este orden de gobierno a desarrollar proyectos en razón del crecimiento poblacional y a demanda de justicia.

Es importante considerar el rezago en mantenimiento de infraestructura, en equipos informáticos y mobiliario que por antigüedad y falta de mantenimientos preventivos incrementara gastos de mantenimiento correctivo.

### **V.-PROPÓSITOS A LOGRAR CON EL PROYECTO DE PRESUPUESTO DE EGRESOS.**

- Preservar estabilidad financiera del Poder Judicial y continuar con trayectoria de crecimiento de Órganos Jurisdiccionales
- Disminución gradual del déficit en gasto operativo de los últimos 3 años
- Gasto operativo ajustado a requerimientos actuales en función de los órganos jurisdiccionales y administrativos proyectados para el ejercicio siguiente.
- Regularización de gasto operativo sin requerir modalidad de ampliaciones.
- Creación de nuevos órganos como Centros de Convivencia Familiar en los diversos Municipios.
- Regularización de obligaciones fiscales, (timbrado de nómina).
- Certeza y transparencia en la aplicación de los recursos.
- Regularizar mantenimiento de edificios y equipamiento informático.
- Continuar con medidas de reducción y contención del gasto, la optimización y adecuación de espacios propios para evitar rentas, continuación con cierre de juzgados penales redireccionando el gasto a nuevos órganos jurisdiccionales y la puesta en marcha del Expediente electrónico así como la puesta en marcha de la Central de Actuarios en los distintos Partidos Judiciales, seguirán siendo objetivo y vigilancia en el ejercicio presupuestal, manteniendo con ello el propósito de continuar con acciones que principalmente contribuirán a un eficaz y eficiente uso de los recursos.

***Por una Justicia Pronta y Expedita***





**Consejo de  
la  
Judicatura  
del Estado  
de Baja  
California**

# Proyecto de Presupuesto 2018

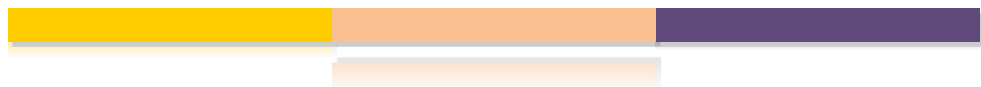

**Descripción de los programas**

El Poder Judicial del Estado de Baja California, en cumplimiento a la normatividad en materia de planeación, programación y presupuesto, llevó a cabo la elaboración del Plan de Desarrollo Judicial para el periodo 2014-2017, documento en el que se indican las directrices, estrategias y proyectos en el cual se plasman los objetivos y resultados a alcanzar, y del cual se desprenden los programas que deberán desarrollarse para concretar lo plasmado en dicho documento.

Así, los programas, a los cuales se les asignan los recursos presupuestales correspondientes, integran las actividades y acciones operativas de cada una de las Áreas del Poder Judicial para el cumplimiento de los objetivos del Plan de Desarrollo Judicial de acuerdo al desarrollo de metas e indicadores de gestión.

Así, derivado de dicho Plan, y en concordancia con la clasificación programática emitida por el Consejo Nacional de Armonización Contable, este Poder Judicial del Estado de Baja California, desarrollará para el Ejercicio Presupuestal 2018, los siguientes programas presupuestarios:

- **E06 Administración e impartición de Justicia.-** En este programa se aglutinan las actividades que realizan las áreas jurisdiccionales , esto es, corresponden a las tareas que llevan a cabo en Primer Instancia los Juzgados en el Estado y en Segunda Instancia las Salas que integran el Tribunal Superior de Justicia, incluyendo las acciones que realizan los Jueces asignados al Nuevo Sistema de

Justicia Penal Oral, así como las acciones de conciliación y mediación por parte del Centro Estatal de Justicia Alternativa en el Estado, plasmando los resultados obtenidos en los conceptos siguientes:

Asuntos radicados y terminados, acuerdos dictados, desahogo de audiencias y sentencias en segunda instancia, con lo que llevan a cabo la impartición de justicia en todos aquellos casos en que la ciudadanía acude para tal propósito.

El presupuesto que se está solicitando para este programa asciende a la cantidad de **\$675'747,236.46** pesos distribuidos en los siguientes Capítulos de gasto:

CAPITULO DE GASTO	MONTO
1 SERVICIOS PERSONALES	650'608,667.46
2 MATERIALES Y SUMINISTROS	12'504,525.96
3 SERVICIOS GENERALES	12,634043.04
<b>TOTAL</b>	<b>675'747,236.46</b>

- **Programa P07 Control y apoyo a la Administración de la Justicia.** En este programa se plasman todas aquellas actividades que realizan las Áreas que integran el Consejo de la Judicatura, además de aquellos gastos que no pueden asignarse a una Área en particular ya que son compartidos por dos o más Órganos

jurisdiccionales o administrativos, como lo son, entre otros, el servicio de agua por tubería y el servicio de energía eléctrica, esto con el propósito de que los Órganos Jurisdiccionales no distraigan su atención de la tarea primordial que la Ley les asigna.

De esta manera, al amparo de este programa se llevan a cabo todas aquellas actividades relacionadas con la administración de los recursos humanos, materiales y financieros del Poder Judicial incluyendo el Capítulo 4 *Transferencias, asignaciones, subsidios y otras ayudas*, cuyos recursos se destinarán a fortalecer el Fondo de Retiro Judicial puesto en marcha en el ejercicio presupuestal de 2011.

Los recursos que se están solicitando para este programa ascienden a la cantidad de **\$340'350,091.69** pesos, distribuidos de la siguiente forma:

<b>CAPÍTULO DE GASTO</b>	<b>MONTO</b>
1 SERVICIOS PERSONALES	289'281,576.75
2 MATERIALES Y SUMINISTROS	7'335,176.42
3 SERVICIOS GENERALES	37'820,529.24
4 TRANSFERENCIAS, ASIGNACIONES, SUBSIDIOS Y OTRAS AYUDAS	5'045,000.00
5 BIENES MUEBLES, INMUEBLES E INTANGIBLES	711,900.72
60 INVERSIÓN PÚBLICA	155,908.56
<b>TOTAL</b>	<b>340'350,091.69</b>

- **Programa M14 Custodia y preservación documental.-** Este programa tiene como propósito principal llevar a cabo todas aquellas actividades que permitan el adecuado cuidado y conservación, así como la custodia de toda aquella documentación que se genera en el Poder Judicial, incluye las actividades relacionadas con la elaboración y distribución del Boletín Judicial, Órgano Oficial del Poder Judicial.

Los recursos solicitados para este programa ascienden a la cantidad de **\$12'139,701.11** pesos, distribuidos en los siguientes conceptos:

CAPITULO DE GASTO	MONTO
1 SERVICIOS PERSONALES	9'256,235.51
2 MATERIALES Y SUMINISTROS	103,541.16
3 SERVICIOS GENERALES	2'779,924.44
<b>TOTAL</b>	<b>12'139,701.11</b>

- **Programa O17 Auditoría interna y control patrimonial.** En este programa se plasman las actividades que tienen como propósito verificar que los recursos puestos a disposición del Poder Judicial por parte del Poder Legislativo se hayan aplicado de acuerdo a la norma aplicable y de conformidad con lo aprobado, además también se encarga de todas aquellas actividades relacionadas con las políticas en materia de responsabilidades y situación patrimonial de los servidores públicos del Poder Judicial, los

recursos solicitados para este programa ascienden a la cantidad de **\$8'406,607.64** pesos distribuidos en los siguientes conceptos:

<b>CAPITULO DE GASTO</b>	<b>MONTO</b>
1 SERVICIOS PERSONALES	8'173,595.12
2 MATERIALES Y SUMINISTROS	164,628.96
3 SERVICIOS GENERALES	68,383.56
<b>TOTAL</b>	<b>8'406,607.64</b>

Es de mencionarse que los Programas **Tipo E** (Prestación de Servicios Públicos), Se refieren a “Actividades del sector público, que realiza en forma directa, regular y continua, para satisfacer demandas de la sociedad, de interés general, atendiendo a las personas en sus diferentes esferas jurídicas, a través de las siguientes finalidades:

i) Funciones de gobierno....”

Los Programas **Tipo P** (Planeación, seguimiento y evaluación de políticas públicas), son aquellos que desarrollan “Actividades destinadas al desarrollo de programas y formulación, diseño, ejecución y evaluación de las políticas públicas y sus estrategias, así como para diseñar la implantación y operación de los programas y dar seguimiento a su cumplimiento.”

Los programas **Tipo M** (Apoyo al proceso presupuestario y para mejorar la eficiencia institucional), son aquellas “Actividades de apoyo administrativo desarrolladas por las oficinas mayores o áreas homólogas”.

Los Programas **Tipo O** (Apoyo a la función pública y al mejoramiento de la gestión), son programas que desarrollan “Actividades que realizan la función pública o contraloría para el mejoramiento de la gestión, así como las de los órganos de control y auditoría.”

**PODER JUDICIAL DEL ESTADO DE BAJA CALIFORNIA  
 CONSEJO DE LA JUDICATURA DEL ESTADO  
 DEPARTAMENTO DE PROGRAMACION Y PRESUPUESTO  
 PROYECTO DE PRESUPUESTO DE EGRESOS 2018  
 COMPARATIVO DE METAS 2018 CONTRA CIERRE PROYECTADO 2017**

DEPENDENCIA/CODIGO PROGRAMATICO	UNIDAD DE MEDIDA	PROYECTO 2018	CIERRE PROYECTADO 2017
---------------------------------	------------------	---------------	------------------------

PROGRAMA E06			
<b>Juzgado Primero Civil de Mexicali 03 101 1 2 1 AI08 E06 10</b>			
1. Asuntos concluidos.	Sentencia/convenio	225	337
2. Asuntos concluidos por otras causas.	Acuerdo	340	366
3. Diligenciar los asuntos sin controversia.	Acuerdo/Sentencia	105	105
4. Cumplimiento de una orden superior.	Oficio de cumplimiento	0	3
5. Auxilio en trámite de exhortos encomendados a distinta jurisdicción.	Oficio	169	178
6. Cumplimiento de sentencia.	Sentencia interloc./Acuerdo	137	134
7. Cumplimiento de disposición testamentaria.	Sentencia	13	11
8. Asunto intestamentario concluido de conformidad con la ley.	Sentencia	40	41
9. Tramitar y resolver asuntos orales mercantiles.	Sentencia	0	1
10. Organización eficiente del juzgado.	Relación de expedientes	12	12
11. Remitir expediente al Tribunal Colegiado de Circuito requisitado.	Oficio	37	39
12. Acatar determinación de Juez de Distrito.	Oficio	95	42
13. Eficiencia en la admisnistración de justicia.	Oficio	42	56

<b>Juzgado Segundo Civil de Mexicali 03 102 1 2 1 AI08 E06 10</b>			
1. Asuntos concluidos.	Sentencia/convenio	226	233
2. Asuntos concluidos por otras causas.	Acuerdo	399	383
3. Diligenciar los asuntos sin controversia.	Acuerdo/Sentencia	116	147
4. Cumplimiento de una orden superior.	Oficio de cumplimiento	50	50
5. Auxilio en trámite de exhortos encomendados a distinta jurisdicción.	Oficio	197	209
6. Cumplimiento de sentencia.	Sentencia interloc./Acuerdo	142	142



**PODER JUDICIAL DEL ESTADO DE BAJA CALIFORNIA  
CONSEJO DE LA JUDICATURA DEL ESTADO  
DEPARTAMENTO DE PROGRAMACION Y PRESUPUESTO  
PROYECTO DE PRESUPUESTO DE EGRESOS 2018  
COMPARATIVO DE METAS 2018 CONTRA CIERRE PROYECTADO 2017**

DEPENDENCIA/CODIGO PROGRAMATICO	UNIDAD DE MEDIDA	PROYECTO 2018	CIERRE PROYECTADO 2017
7. Cumplimiento de disposición testamentaria.	Sentencia	6	10
8. Asunto intestamentario concluido de conformidad con la ley.	Sentencia	29	29
9. Tramitar y resolver asuntos orales mercantiles.	Sentencia	N/A	1
10. Organización eficiente del juzgado.	Relación de expedientes	4	5
11. Remitir expediente al Tribunal Colegiado de Circuito requisitado.	Oficio	4	6
12. Acatar determinación de Juez de Distrito.	Oficio	91	81
13. Eficiencia en la admisnistración de justicia.	Oficio	79	64

Juzgado Tercero Civil de Mexicali 03 103 1 2 1 AI08 E06 10			
1. Asuntos concluidos.	Sentencia/convenio	756	747
2. Asuntos concluidos por otras causas.	Acuerdo	252	260
3. Diligenciar los asuntos sin controversia.	Acuerdo/Sentencia	94	90
4. Cumplimiento de una orden superior.	Oficio de cumplimiento	5	8
5. Auxilio en trámite de exhortos encomendados a distinta jurisdicción.	Oficio	252	243
6. Cumplimiento de sentencia.	Sentencia interloc./Acuerdo	582	587
7. Cumplimiento de disposición testamentaria.	Sentencia	26	30
8. Asunto intestamentario concluido de conformidad con la ley.	Sentencia	108	111
9. Tramitar y resolver asuntos orales mercantiles.	Sentencia	0	0
10. Organización eficiente del juzgado.	Relación de expedientes	8	8
11. Remitir expediente al Tribunal Colegiado de Circuito requisitado.	Oficio	11	11
12. Acatar determinación de Juez de Distrito.	Oficio	107	113
13. Eficiencia en la admisnistración de justicia.	Oficio	39	38

**PODER JUDICIAL DEL ESTADO DE BAJA CALIFORNIA**  
**CONSEJO DE LA JUDICATURA DEL ESTADO**  
**DEPARTAMENTO DE PROGRAMACION Y PRESUPUESTO**  
**PROYECTO DE PRESUPUESTO DE EGRESOS 2018**  
**COMPARATIVO DE METAS 2018 CONTRA CIERRE PROYECTADO 2017**

DEPENDENCIA/CODIGO PROGRAMATICO	UNIDAD DE MEDIDA	PROYECTO 2018	CIERRE PROYECTADO 2017
<b>Juzgado Cuarto Civil de Mexicali 03 104 1 2 1 AI08 E06 10</b>			
1. Asuntos concluidos.	Sentencia/convenio	289	295
2. Asuntos concluidos por otras causas.	Acuerdo	377	377
3. Diligenciar los asuntos sin controversia.	Acuerdo/Sentencia	467	524
4. Cumplimiento de una orden superior.	Oficio de cumplimiento	7	4
5. Auxilio en trámite de exhortos encomendados a distinta jurisdicción.	Oficio	201	215
6. Cumplimiento de sentencia.	Sentencia interloc./Acuerdo	242	233
7. Cumplimiento de disposición testamentaria.	Sentencia	68	65
8. Asunto intestamentario concluido de conformidad con la ley.	Sentencia	171	148
9. Tramitar y resolver asuntos orales mercantiles.	Sentencia	8	7
10. Organización eficiente del juzgado.	Relación de expedientes	12	10
11. Remitir expediente al Tribunal Colegiado de Circuito requisitado.	Oficio	8	7
12. Acatar determinación de Juez de Distrito.	Oficio	364	364
13. Eficiencia en la admisnistración de justicia.	Oficio	39	45

<b>Juzgado Quinto Civil de Mexicali 03 101 1 2 1 AI08 E06 10</b>			
1. Asuntos concluidos.	Sentencia/convenio		589
2. Asuntos concluidos por otras causas.	Acuerdo		464
3. Diligenciar los asuntos sin controversia.	Acuerdo/Sentencia		61
4. Cumplimiento de una orden superior.	Oficio de cumplimiento		6
5. Auxilio en trámite de exhortos encomendados a distinta jurisdicción.	Oficio		155
6. Cumplimiento de sentencia.	Sentencia interloc./Acuerdo		272
7. Cumplimiento de disposición testamentaria.	Sentencia		29

**PODER JUDICIAL DEL ESTADO DE BAJA CALIFORNIA  
 CONSEJO DE LA JUDICATURA DEL ESTADO  
 DEPARTAMENTO DE PROGRAMACION Y PRESUPUESTO  
 PROYECTO DE PRESUPUESTO DE EGRESOS 2018  
 COMPARATIVO DE METAS 2018 CONTRA CIERRE PROYECTADO 2017**

DEPENDENCIA/CODIGO PROGRAMATICO	UNIDAD DE MEDIDA	PROYECTO 2018	CIERRE PROYECTADO 2017
8. Asunto intestamentario concluido de conformidad con la ley.	Sentencia		76
9. Tramitar y resolver asuntos orales mercantiles.	Sentencia		0
10. Organización eficiente del juzgado.	Relación de expedientes		12
11. Remitir expediente al Tribunal Colegiado de Circuito requisitado.	Oficio		10
12. Acatar determinación de Juez de Distrito.	Oficio		24
13. Eficiencia en la admisnistración de justicia.	Oficio		30

Juzgado Sexto Civil de Mexicali 03 106 1 2 1 AI08 E06 10			
1. Asuntos concluidos.	Sentencia/convenio	349	477
2. Asuntos concluidos por otras causas.	Acuerdo	603	569
3. Diligenciar los asuntos sin controversia.	Acuerdo/Sentencia	203	210
4. Cumplimiento de una orden superior.	Oficio de cumplimiento	10	10
5. Auxilio en trámite de exhortos encomendados a distinta jurisdicción.	Oficio	209	200
6. Cumplimiento de sentencia.	Sentencia interloc./Acuerdo	222	264
7. Cumplimiento de disposición testamentaria.	Sentencia	7	9
8. Asunto intestamentario concluido de conformidad con la ley.	Sentencia	26	22
9. Tramitar y resolver asuntos orales mercantiles.	Sentencia	4	3
10. Organización eficiente del juzgado.	Relación de expedientes	91	80
11. Remitir expediente al Tribunal Colegiado de Circuito requisitado.	Oficio	13	20
12. Acatar determinación de Juez de Distrito.	Oficio	51	42
13. Eficiencia en la admisnistración de justicia.	Oficio	83	76

Juzgado Séptimo Civil de Mexicali 03 107 1 2 1 AI18 E06 10			

**PODER JUDICIAL DEL ESTADO DE BAJA CALIFORNIA  
 CONSEJO DE LA JUDICATURA DEL ESTADO  
 DEPARTAMENTO DE PROGRAMACION Y PRESUPUESTO  
 PROYECTO DE PRESUPUESTO DE EGRESOS 2018  
 COMPARATIVO DE METAS 2018 CONTRA CIERRE PROYECTADO 2017**

DEPENDENCIA/CODIGO PROGRAMATICO	UNIDAD DE MEDIDA	PROYECTO 2018	CIERRE PROYECTADO 2017
1. Asunto concluido (asuntos de Paz Civil y Mercantiles).	Sentencia	420	988
2. Asunto concluido por otras causas (asuntos de Paz Civil y Mercantiles).	Acuerdo	700	2384
3. Diligenciar los asuntos sin controversia.	Acuerdo/Sentencia	N/A	0
4. Cumplimiento de una orden superior (asuntos de Paz Civil y Mercantiles).	Oficio de cumplimiento	N/A	0
5. Auxilio en el trámite de exhortos encomendados de distinta jurisdicción (asuntos de Paz Civil y Mercantiles).	Oficio	230	662
6. Cumplimiento de sentencia (asuntos de Paz Civil, Mercantil y Ejecutivo Mercantil).	Sentencia interloc./Acuerdo	140	456
7. Tramitar y resolver asuntos orales mercantiles.	Sentencia	36	284
8. Remitir expediente al Tribunal Colegiado de Circuito requisitado (asuntos de Paz Civil y Mercantiles).	Oficio	27	39
9. Acatar determinación de Juez de Distrito (asuntos de Paz Civil y Mercantiles).	Oficio	24	151
10. Organización eficiente del juzgado.	Oficio	12	12
11. Eficiencia en la admisnistración de justicia.	Oficio	16	81

Juzgado Octavo Civil de Mexicali 03 108 1 2 1 AI18 E06 10			
1. Asunto concluido (asuntos de Paz Civil y Mercantiles).	Sentencia	450	498
2. Asunto concluido por otras causas (asuntos de Paz Civil y Mercantiles).	Acuerdo	1,619	1537
3. Diligenciar los asuntos sin controversia.	Acuerdo/Sentencia	45	45
4. Cumplimiento de una orden superior (asuntos de Paz Civil y Mercantiles).	Oficio de cumplimiento	8	10
5. Auxilio en el trámite de exhortos encomendados de distinta jurisdicción (asuntos de Paz Civil y Mercantiles).	Oficio	190	190
6. Cumplimiento de sentencia (asuntos de Paz Civil, Mercantil y Ejecutivo Mercantil).	Sentencia interloc./Acuerdo	322	312
7. Tramitar y resolver asuntos orales mercantiles.	Sentencia	45	38
8. Remitir expediente al Tribunal Colegiado de Circuito requisitado (asuntos de Paz Civil y Mercantiles).	Oficio	30	21
9. Acatar determinación de Juez de Distrito (asuntos de Paz Civil y Mercantiles).	Oficio	24	30
10. Organización eficiente del juzgado.	Oficio	4	4
11. Eficiencia en la admisnistración de justicia.	Oficio	50	63

**PODER JUDICIAL DEL ESTADO DE BAJA CALIFORNIA**  
**CONSEJO DE LA JUDICATURA DEL ESTADO**  
**DEPARTAMENTO DE PROGRAMACION Y PRESUPUESTO**  
**PROYECTO DE PRESUPUESTO DE EGRESOS 2018**  
**COMPARATIVO DE METAS 2018 CONTRA CIERRE PROYECTADO 2017**

DEPENDENCIA/CODIGO PROGRAMATICO	UNIDAD DE MEDIDA	PROYECTO 2018	CIERRE PROYECTADO 2017
---------------------------------	------------------	---------------	------------------------

--	--	--	--

Juzgado Primero Civil de Tijuana 03 101 1 2 1 AI08 E06 20			
1. Asuntos concluidos.	Sentencia/convenio	832	655
2. Asuntos concluidos por otras causas.	Acuerdo	363	365
3. Diligenciar los asuntos sin controversia.	Acuerdo/Sentencia	529	162
4. Cumplimiento de una orden superior.	Oficio de cumplimiento	23	15
5. Auxilio en trámite de exhortos encomendados a distinta jurisdicción.	Oficio	266	191
6. Cumplimiento de sentencia.	Sentencia interloc./Acuerdo	165	149
7. Cumplimiento de disposición testamentaria.	Sentencia	8	10
8. Asunto intestamentario concluido de conformidad con la ley.	Sentencia	37	41
9. Tramitar y resolver asuntos orales mercantiles.	Sentencia	N/A	N/A
10. Organización eficiente del juzgado.	Relación de expedientes	4	4
11. Remitir expediente al Tribunal Colegiado de Circuito requisitado.	Oficio	4	4
12. Acatar determinación de Juez de Distrito.	Oficio	162	56
13. Eficiencia en la admisnistración de justicia.	Oficio	60	63

Juzgado Segundo Civil de Tijuana 03 102 1 2 1 AI08 E06 20			
1. Asuntos concluidos.	Sentencia/convenio	749	705
2. Asuntos concluidos por otras causas.	Acuerdo	246	246
3. Diligenciar los asuntos sin controversia.	Acuerdo/Sentencia	404	354
4. Cumplimiento de una orden superior.	Oficio de cumplimiento	39	36
5. Auxilio en trámite de exhortos encomendados a distinta jurisdicción.	Oficio	190	193
6. Cumplimiento de sentencia.	Sentencia interloc./Acuerdo	690	762

**PODER JUDICIAL DEL ESTADO DE BAJA CALIFORNIA  
CONSEJO DE LA JUDICATURA DEL ESTADO  
DEPARTAMENTO DE PROGRAMACION Y PRESUPUESTO  
PROYECTO DE PRESUPUESTO DE EGRESOS 2018  
COMPARATIVO DE METAS 2018 CONTRA CIERRE PROYECTADO 2017**

DEPENDENCIA/CODIGO PROGRAMATICO	UNIDAD DE MEDIDA	PROYECTO 2018	CIERRE PROYECTADO 2017
7. Cumplimiento de disposición testamentaria.	Sentencia	23	21
8. Asunto intestamentario concluido de conformidad con la ley.	Sentencia	230	233
9. Tramitar y resolver asuntos orales mercantiles.	Sentencia	0	10
10. Organización eficiente del juzgado.	Relación de expedientes	1	1
11. Remitir expediente al Tribunal Colegiado de Circuito requisitado.	Oficio	48	39
12. Acatar determinación de Juez de Distrito.	Oficio	196	193
13. Eficiencia en la admisnistración de justicia.	Oficio	79	66

Juzgado Tercero Civil de Tijuana 03 103 1 2 1 AI08 E06 20			
1. Asuntos concluidos.	Sentencia/convenio	600	663
2. Asuntos concluidos por otras causas.	Acuerdo	359	419
3. Diligenciar los asuntos sin controversia.	Acuerdo/Sentencia	250	256
4. Cumplimiento de una orden superior.	Oficio de cumplimiento	28	41
5. Auxilio en trámite de exhortos encomendados a distinta jurisdicción.	Oficio	189	200
6. Cumplimiento de sentencia.	Sentencia interloc./Acuerdo	255	530
7. Cumplimiento de disposición testamentaria.	Sentencia	8	8
8. Asunto intestamentario concluido de conformidad con la ley.	Sentencia	16	26
9. Tramitar y resolver asuntos orales mercantiles.	Sentencia	N/A	N/A
10. Organización eficiente del juzgado.	Relación de expedientes	4	4
11. Remitir expediente al Tribunal Colegiado de Circuito requisitado.	Oficio	6	12
12. Acatar determinación de Juez de Distrito.	Oficio	90	109
13. Eficiencia en la admisnistración de justicia.	Oficio	76	66

**PODER JUDICIAL DEL ESTADO DE BAJA CALIFORNIA  
 CONSEJO DE LA JUDICATURA DEL ESTADO  
 DEPARTAMENTO DE PROGRAMACION Y PRESUPUESTO  
 PROYECTO DE PRESUPUESTO DE EGRESOS 2018  
 COMPARATIVO DE METAS 2018 CONTRA CIERRE PROYECTADO 2017**

DEPENDENCIA/CODIGO PROGRAMATICO	UNIDAD DE MEDIDA	PROYECTO 2018	CIERRE PROYECTADO 2017
<b>Juzgado Cuarto Civil de Tijuana 03 104 1 2 1 AI08 E06 20</b>			
1. Asuntos concluidos.	Sentencia/convenio	521	508
2. Asuntos concluidos por otras causas.	Acuerdo	417	380
3. Diligenciar los asuntos sin controversia.	Acuerdo/Sentencia	413	365
4. Cumplimiento de una orden superior.	Oficio de cumplimiento	19	19
5. Auxilio en trámite de exhortos encomendados a distinta jurisdicción.	Oficio	209	187
6. Cumplimiento de sentencia.	Sentencia interloc./Acuerdo	147	110
7. Cumplimiento de disposición testamentaria.	Sentencia	40	32
8. Asunto intestamentario concluido de conformidad con la ley.	Sentencia	98	76
9. Tramitar y resolver asuntos orales mercantiles.	Sentencia	N/A	8
10. Organización eficiente del juzgado.	Relación de expedientes	2	4
11. Remitir expediente al Tribunal Colegiado de Circuito requisitado.	Oficio	11	13
12. Acatar determinación de Juez de Distrito.	Oficio	140	134
13. Eficiencia en la admisnistración de justicia.	Oficio	42	42

<b>Juzgado Quinto Civil de Tijuana 03 105 1 2 1 AI08 E06 20</b>			
1. Asuntos concluidos.	Sentencia/convenio		
2. Asuntos concluidos por otras causas.	Acuerdo		
3. Diligenciar los asuntos sin controversia.	Acuerdo/Sentencia		
4. Cumplimiento de una orden superior.	Oficio de cumplimiento		
5. Auxilio en trámite de exhortos encomendados a distinta jurisdicción.	Oficio		
6. Cumplimiento de sentencia.	Sentencia interloc./Acuerdo		
7. Cumplimiento de disposición testamentaria.	Sentencia		

**PODER JUDICIAL DEL ESTADO DE BAJA CALIFORNIA  
 CONSEJO DE LA JUDICATURA DEL ESTADO  
 DEPARTAMENTO DE PROGRAMACION Y PRESUPUESTO  
 PROYECTO DE PRESUPUESTO DE EGRESOS 2018  
 COMPARATIVO DE METAS 2018 CONTRA CIERRE PROYECTADO 2017**

DEPENDENCIA/CODIGO PROGRAMATICO	UNIDAD DE MEDIDA	PROYECTO 2018	CIERRE PROYECTADO 2017
8. Asunto intestamentario concluido de conformidad con la ley.	Sentencia		
9. Tramitar y resolver asuntos orales mercantiles.	Sentencia		
10. Organización eficiente del juzgado.	Relación de expedientes		
11. Remitir expediente al Tribunal Colegiado de Circuito requisitado.	Oficio		
12. Acatar determinación de Juez de Distrito.	Oficio		
13. Eficiencia en la admisnistración de justicia.	Oficio		

Juzgado Sexto Civil de Tijuana 03 106 1 2 1 AI08 E06 20			
1. Asuntos concluidos.	Sentencia/convenio	610	546
2. Asuntos concluidos por otras causas.	Acuerdo	261	277
3. Diligenciar los asuntos sin controversia.	Acuerdo/Sentencia	320	375
4. Cumplimiento de una orden superior.	Oficio de cumplimiento	27	22
5. Auxilio en trámite de exhortos encomendados a distinta jurisdicción.	Oficio	183	178
6. Cumplimiento de sentencia.	Sentencia interloc./Acuerdo	205	184
7. Cumplimiento de disposición testamentaria.	Sentencia	14	11
8. Asunto intestamentario concluido de conformidad con la ley.	Sentencia	33	24
9. Tramitar y resolver asuntos orales mercantiles.	Sentencia	N/A	10
10. Organización eficiente del juzgado.	Relación de expedientes	4	4
11. Remitir expediente al Tribunal Colegiado de Circuito requisitado.	Oficio	6	4
12. Acatar determinación de Juez de Distrito.	Oficio	14	14
13. Eficiencia en la admisnistración de justicia.	Oficio	24	24

Juzgado Séptimo Civil de Tijuana 03 107 1 2 1 AI08 E06 20			



**PODER JUDICIAL DEL ESTADO DE BAJA CALIFORNIA**  
**CONSEJO DE LA JUDICATURA DEL ESTADO**  
**DEPARTAMENTO DE PROGRAMACION Y PRESUPUESTO**  
**PROYECTO DE PRESUPUESTO DE EGRESOS 2018**  
**COMPARATIVO DE METAS 2018 CONTRA CIERRE PROYECTADO 2017**

DEPENDENCIA/CODIGO PROGRAMATICO	UNIDAD DE MEDIDA	PROYECTO 2018	CIERRE PROYECTADO 2017
1. Asuntos concluidos.	Sentencia/convenio	769	782
2. Asuntos concluidos por otras causas.	Acuerdo	1,518	1639
3. Diligenciar los asuntos sin controversia.	Acuerdo/Sentencia	267	279
4. Cumplimiento de una orden superior.	Oficio de cumplimiento	18	19
5. Auxilio en trámite de exhortos encomendados a distinta jurisdicción.	Oficio	176	177
6. Cumplimiento de sentencia.	Sentencia interloc./Acuerdo	273	227
7. Cumplimiento de disposición testamentaria.	Sentencia	9	10
8. Asunto intestamentario concluido de conformidad con la ley.	Sentencia	30	25
9. Tramitar y resolver asuntos orales mercantiles.	Sentencia	N/A	0
10. Organización eficiente del juzgado.	Relación de expedientes	4	4
11. Remitir expediente al Tribunal Colegiado de Circuito requisitado.	Oficio	2	4
12. Acatar determinación de Juez de Distrito.	Oficio	43	40
13. Eficiencia en la admisnistración de justicia.	Oficio	117	119

Juzgado Octavo Civil de Tijuana 03 108 1 2 1 A108 E06 20			
1. Asuntos concluidos.	Sentencia/convenio	759	917
2. Asuntos concluidos por otras causas.	Acuerdo	405	497
3. Diligenciar los asuntos sin controversia.	Acuerdo/Sentencia	279	340
4. Cumplimiento de una orden superior.	Oficio de cumplimiento	20	33
5. Auxilio en trámite de exhortos encomendados a distinta jurisdicción.	Oficio	154	175
6. Cumplimiento de sentencia.	Sentencia interloc./Acuerdo	717	777
7. Cumplimiento de disposición testamentaria.	Sentencia	12	12
8. Asunto intestamentario concluido de conformidad con la ley.	Sentencia	22	21
9. Tramitar y resolver asuntos orales mercantiles.	Sentencia	N/A	2

**PODER JUDICIAL DEL ESTADO DE BAJA CALIFORNIA  
 CONSEJO DE LA JUDICATURA DEL ESTADO  
 DEPARTAMENTO DE PROGRAMACION Y PRESUPUESTO  
 PROYECTO DE PRESUPUESTO DE EGRESOS 2018  
 COMPARATIVO DE METAS 2018 CONTRA CIERRE PROYECTADO 2017**

DEPENDENCIA/CODIGO PROGRAMATICO	UNIDAD DE MEDIDA	PROYECTO 2018	CIERRE PROYECTADO 2017
10. Organización eficiente del juzgado.	Relación de expedientes	4	4
11. Remitir expediente al Tribunal Colegiado de Circuito requisitado.	Oficio	6	10
12. Acatar determinación de Juez de Distrito.	Oficio	183	300
13. Eficiencia en la admisnistración de justicia.	Oficio	87	83

Juzgado Noveno Civil de Tijuana 03 109 1 2 1 AI08 E06 20			
1. Asuntos concluidos.	Sentencia/convenio		482
2. Asuntos concluidos por otras causas.	Acuerdo		362
3. Diligenciar los asuntos sin controversia.	Acuerdo/Sentencia		342
4. Cumplimiento de una orden superior.	Oficio de cumplimiento		34
5. Auxilio en trámite de exhortos encomendados a distinta jurisdicción.	Oficio		191
6. Cumplimiento de sentencia.	Sentencia interloc./Acuerdo		275
7. Cumplimiento de disposición testamentaria.	Sentencia		12
8. Asunto intestamentario concluido de conformidad con la ley.	Sentencia		33
9. Tramitar y resolver asuntos orales mercantiles.	Sentencia		0
10. Organización eficiente del juzgado.	Relación de expedientes		2
11. Remitir expediente al Tribunal Colegiado de Circuito requisitado.	Oficio		7
12. Acatar determinación de Juez de Distrito.	Oficio		164
13. Eficiencia en la admisnistración de justicia.	Oficio		122

Juzgado Décimo Civil de Tijuana 03 110 1 2 1 AI18 E06 20			
1. Asunto concluido (asuntos de Paz Civil y Mercantiles).	Sentencia	465	409
2. Asunto concluido por otras causas (asuntos de Paz Civil y Mercantiles).	Acuerdo	265	257

**PODER JUDICIAL DEL ESTADO DE BAJA CALIFORNIA  
 CONSEJO DE LA JUDICATURA DEL ESTADO  
 DEPARTAMENTO DE PROGRAMACION Y PRESUPUESTO  
 PROYECTO DE PRESUPUESTO DE EGRESOS 2018  
 COMPARATIVO DE METAS 2018 CONTRA CIERRE PROYECTADO 2017**

DEPENDENCIA/CODIGO PROGRAMATICO	UNIDAD DE MEDIDA	PROYECTO 2018	CIERRE PROYECTADO 2017
3. Diligenciar los asuntos sin controversia.	Acuerdo/Sentencia	610	585
4. Cumplimiento de una orden superior (asuntos de Paz Civil y Mercantiles).	Oficio de cumplimiento	32	31
5. Auxilio en el trámite de exhortos encomendados de distinta jurisdicción (asuntos de Paz Civil y Mercantiles).	Oficio	480	285
6. Cumplimiento de sentencia (asuntos de Paz Civil, Mercantil y Ejecutivo Mercantil).	Sentencia interloc./Acuerdo	145	174
7. Tramitar y resolver asuntos orales mercantiles.	Sentencia	70	113
8. Remitir expediente al Tribunal Colegiado de Circuito requisitado (asuntos de Paz Civil y Mercantiles).	Oficio	16	15
9. Acatar determinación de Juez de Distrito (asuntos de Paz Civil y Mercantiles).	Oficio	175	177
10. Organización eficiente del juzgado.	Oficio	2	2
11. Eficiencia en la admisnistración de justicia.	Oficio	220	140

Juzgado Décimo Primero Civil de Tijuana 03 111 1 2 1 A18 E06 20			
1. Asunto concluido (asuntos de Paz Civil y Mercantiles).	Sentencia	300	304
2. Asunto concluido por otras causas (asuntos de Paz Civil y Mercantiles).	Acuerdo	520	542
3. Diligenciar los asuntos sin controversia.	Acuerdo/Sentencia	100	89
4. Cumplimiento de una orden superior (asuntos de Paz Civil y Mercantiles).	Oficio de cumplimiento	16	17
5. Auxilio en el trámite de exhortos encomendados de distinta jurisdicción (asuntos de Paz Civil y Mercantiles).	Oficio	160	160
6. Cumplimiento de sentencia (asuntos de Paz Civil, Mercantil y Ejecutivo Mercantil).	Sentencia interloc./Acuerdo	320	317
7. Tramitar y resolver asuntos orales mercantiles.	Sentencia	40	59
8. Remitir expediente al Tribunal Colegiado de Circuito requisitado (asuntos de Paz Civil y Mercantiles).	Oficio	16	17
9. Acatar determinación de Juez de Distrito (asuntos de Paz Civil y Mercantiles).	Oficio	32	38
10. Organización eficiente del juzgado.	Oficio	4	4
11. Eficiencia en la admisnistración de justicia.	Oficio	76	77

**PODER JUDICIAL DEL ESTADO DE BAJA CALIFORNIA  
 CONSEJO DE LA JUDICATURA DEL ESTADO  
 DEPARTAMENTO DE PROGRAMACION Y PRESUPUESTO  
 PROYECTO DE PRESUPUESTO DE EGRESOS 2018  
 COMPARATIVO DE METAS 2018 CONTRA CIERRE PROYECTADO 2017**

DEPENDENCIA/CODIGO PROGRAMATICO	UNIDAD DE MEDIDA	PROYECTO 2018	CIERRE PROYECTADO 2017
<b>Juzgado Primero Civil de Ensenada 03 101 1 2 1 AI08 E06 30</b>			
1. Asuntos concluidos.	Sentencia/convenio	430	335
2. Asuntos concluidos por otras causas.	Acuerdo	232	211
3. Diligenciar los asuntos sin controversia.	Acuerdo/Sentencia	75	86
4. Cumplimiento de una orden superior.	Oficio de cumplimiento	21	33
5. Auxilio en trámite de exhortos encomendados a distinta jurisdicción.	Oficio	153	202
6. Cumplimiento de sentencia.	Sentencia interloc./Acuerdo	233	172
7. Cumplimiento de disposición testamentaria.	Sentencia	20	14
8. Asunto intestamentario concluido de conformidad con la ley.	Sentencia	26	14
9. Tramitar y resolver asuntos orales mercantiles.	Sentencia	1	8
10. Organización eficiente del juzgado.	Relación de expedientes	2	4
11. Remitir expediente al Tribunal Colegiado de Circuito requisitado.	Oficio	16	19
12. Acatar determinación de Juez de Distrito.	Oficio	90	97
13. Eficiencia en la admisnistración de justicia.	Oficio	3,280	616

<b>Juzgado Segundo Civil de Ensenada 03 102 1 2 1 AI08 E06 30</b>			
1. Asuntos concluidos.	Sentencia/convenio	420	412
2. Asuntos concluidos por otras causas.	Acuerdo	128	188
3. Diligenciar los asuntos sin controversia.	Acuerdo/Sentencia	65	67
4. Cumplimiento de una orden superior.	Oficio de cumplimiento	30	30
5. Auxilio en trámite de exhortos encomendados a distinta jurisdicción.	Oficio	175	173
6. Cumplimiento de sentencia.	Sentencia interloc./Acuerdo	263	259
7. Cumplimiento de disposición testamentaria.	Sentencia	6	7

**PODER JUDICIAL DEL ESTADO DE BAJA CALIFORNIA  
 CONSEJO DE LA JUDICATURA DEL ESTADO  
 DEPARTAMENTO DE PROGRAMACION Y PRESUPUESTO  
 PROYECTO DE PRESUPUESTO DE EGRESOS 2018  
 COMPARATIVO DE METAS 2018 CONTRA CIERRE PROYECTADO 2017**

DEPENDENCIA/CODIGO PROGRAMATICO	UNIDAD DE MEDIDA	PROYECTO 2018	CIERRE PROYECTADO 2017
8. Asunto intestamentario concluido de conformidad con la ley.	Sentencia	71	72
9. Tramitar y resolver asuntos orales mercantiles.	Sentencia	0	N/A
10. Organización eficiente del juzgado.	Relación de expedientes	4	4
11. Remitir expediente al Tribunal Colegiado de Circuito requisitado.	Oficio	11	12
12. Acatar determinación de Juez de Distrito.	Oficio	27	25
13. Eficiencia en la admisnistración de justicia.	Oficio	178	175

Juzgado Tercero Civil de Ensenada 03 103 1 2 1 AI08 E06 30			
1. Asuntos concluidos.	Sentencia/convenio	275	282
2. Asuntos concluidos por otras causas.	Acuerdo	271	243
3. Diligenciar los asuntos sin controversia.	Acuerdo/Sentencia	116	110
4. Cumplimiento de una orden superior.	Oficio de cumplimiento	18	15
5. Auxilio en trámite de exhortos encomendados a distinta jurisdicción.	Oficio	161	170
6. Cumplimiento de sentencia.	Sentencia interloc./Acuerdo	91	79
7. Cumplimiento de disposición testamentaria.	Sentencia	2	1
8. Asunto intestamentario concluido de conformidad con la ley.	Sentencia	9	10
9. Tramitar y resolver asuntos orales mercantiles.	Sentencia	2	2
10. Organización eficiente del juzgado.	Relación de expedientes	6	4
11. Remitir expediente al Tribunal Colegiado de Circuito requisitado.	Oficio	8	10
12. Acatar determinación de Juez de Distrito.	Oficio	52	44
13. Eficiencia en la admisnistración de justicia.	Oficio	157	167

Juzgado Cuarto Civil de Ensenada 03 104 1 2 1 AI18 E06 30			

**PODER JUDICIAL DEL ESTADO DE BAJA CALIFORNIA  
 CONSEJO DE LA JUDICATURA DEL ESTADO  
 DEPARTAMENTO DE PROGRAMACION Y PRESUPUESTO  
 PROYECTO DE PRESUPUESTO DE EGRESOS 2018  
 COMPARATIVO DE METAS 2018 CONTRA CIERRE PROYECTADO 2017**

DEPENDENCIA/CODIGO PROGRAMATICO	UNIDAD DE MEDIDA	PROYECTO 2018	CIERRE PROYECTADO 2017
1. Asunto concluido (asuntos de Paz Civil y Mercantiles).	Sentencia	889	481
2. Asunto concluido por otras causas (asuntos de Paz Civil y Mercantiles).	Acuerdo	1,655	1779
3. Diligenciar los asuntos sin controversia.	Acuerdo/Sentencia	32	40
4. Cumplimiento de una orden superior (asuntos de Paz Civil y Mercantiles).	Oficio de cumplimiento	6	4
5. Auxilio en el trámite de exhortos encomendados de distinta jurisdicción (asuntos de Paz Civil y Mercantiles).	Oficio	346	316
6. Cumplimiento de sentencia (asuntos de Paz Civil, Mercantil y Ejecutivo Mercantil).	Sentencia interloc./Acuerdo	332	555
7. Tramitar y resolver asuntos orales mercantiles.	Sentencia	58	50
8. Remitir expediente al Tribunal Colegiado de Circuito requisitado (asuntos de Paz Civil y Mercantiles).	Oficio	39	18
9. Acatar determinación de Juez de Distrito (asuntos de Paz Civil y Mercantiles).	Oficio	51	46
10. Organización eficiente del juzgado.	Oficio	2	10
11. Eficiencia en la admisnistración de justicia.	Oficio	183	167

Juzgado Primero Civil de Tecate 03 101 1 2 1 AI08 E06 40			
1. Asuntos concluidos.	Sentencia/convenio		892
2. Asuntos concluidos por otras causas.	Acuerdo		185
3. Diligenciar los asuntos sin controversia.	Acuerdo/Sentencia		505
4. Cumplimiento de una orden superior.	Oficio de cumplimiento		73
5. Auxilio en trámite de exhortos encomendados a distinta jurisdicción.	Oficio		374
6. Cumplimiento de sentencia.	Sentencia interloc./Acuerdo		152
7. Cumplimiento de disposición testamentaria.	Sentencia		14
8. Asunto intestamentario concluido de conformidad con la ley.	Sentencia		16
9. Tramitar y resolver asuntos orales mercantiles.	Sentencia		8
10. Organización eficiente del juzgado.	Relación de expedientes		51
11. Remitir expediente al Tribunal Colegiado de Circuito requisitado.	Oficio		5

**PODER JUDICIAL DEL ESTADO DE BAJA CALIFORNIA  
 CONSEJO DE LA JUDICATURA DEL ESTADO  
 DEPARTAMENTO DE PROGRAMACION Y PRESUPUESTO  
 PROYECTO DE PRESUPUESTO DE EGRESOS 2018  
 COMPARATIVO DE METAS 2018 CONTRA CIERRE PROYECTADO 2017**

DEPENDENCIA/CODIGO PROGRAMATICO	UNIDAD DE MEDIDA	PROYECTO 2018	CIERRE PROYECTADO 2017
12. Acatar determinación de Juez de Distrito.	Oficio		64
13. Eficiencia en la admisnistración de justicia.	Oficio		66

**PODER JUDICIAL DEL ESTADO DE BAJA CALIFORNIA  
 CONSEJO DE LA JUDICATURA DEL ESTADO  
 DEPARTAMENTO DE PROGRAMACION Y PRESUPUESTO  
 PROYECTO DE PRESUPUESTO DE EGRESOS 2018  
 COMPARATIVO DE METAS 2018 CONTRA CIERRE PROYECTADO 2017**

DEPENDENCIA/CODIGO PROGRAMATICO	UNIDAD DE MEDIDA	PROYECTO 2018	CIERRE PROYECTADO 2017
---------------------------------	------------------	---------------	------------------------

<b>PROGRAMA E06</b>			
<b>Juzgado Único de Primera Instancia Penal de Mexicali 03 301 1 2 1 AI10 E06 10</b>			
1. Resolver consignaciones con detenido.	Sentencia		335
2. Resolver consignaciones sin detenido.	Acuerdo		56
3. Asuntos concluidos por otras casusas.	Acuerdo		16
4. Cumplimiento de Sentencias.	Acuerdo/Sentencia interloc.		240
5. Cancelación de antecedentes.	Acuerdo		790
6. Rendir informes a Autoridades Federales.	Informe		184
7. Cumplimiento de sentencias de amparo.	Acuerdo		N/A
8. Diligenciar Exhortos.	Oficio		361
9. Depuración de expedientes u objetos.	Relación de expedientes/objetos		27
10. Cauciones efectivas.	Oficio de remisión		205
11. Administración de recursos materiales y humanos.	Oficio de trámite		99
12. Resolver libertades anticipadas.	Resolución		24
13. Compurgación de penas.	Resolución		49
14. Calidad en atención al justiciable.	Audiencia con Juez		1107

<b>Juzgado Primero Penal de Tijuana 03 301 1 2 1 AI10 E06 20</b>			
1. Resolver consignaciones con detenido.	Sentencia		139
2. Resolver consignaciones sin detenido.	Acuerdo		185
3. Asuntos concluidos por otras casusas.	Acuerdo		39
4. Cumplimiento de Sentencias.	Acuerdo/Sentencia interloc.		144
5. Cancelación de antecedentes.	Acuerdo		57
6. Rendir informes a Autoridades Federales.	Informe		491



**PODER JUDICIAL DEL ESTADO DE BAJA CALIFORNIA**  
**CONSEJO DE LA JUDICATURA DEL ESTADO**  
**DEPARTAMENTO DE PROGRAMACION Y PRESUPUESTO**  
**PROYECTO DE PRESUPUESTO DE EGRESOS 2018**  
**COMPARATIVO DE METAS 2018 CONTRA CIERRE PROYECTADO 2017**

DEPENDENCIA/CODIGO PROGRAMATICO	UNIDAD DE MEDIDA	PROYECTO 2018	CIERRE PROYECTADO 2017
7. Cumplimiento de sentencias de amparo.	Acuerdo		27
8. Diligenciar Exhortos.	Oficio		79
9. Depuración de expedientes u objetos.	Relación de expedientes/objetos		2
10. Cauciones efectivas.	Oficio de remisión		92
11. Administración de recursos materiales y humanos.	Oficio de trámite		219
12. Resolver libertades anticipadas.	Resolución		13
13. Compurgación de penas.	Resolución		4
14. Calidad en atención al justiciable.	Audiencia con Juez		90

Juzgado Segundo Penal de Tijuana 03 302 1 2 1 AI10 E06 20			
1. Resolver consignaciones con detenido.	Sentencia	185	33
2. Resolver consignaciones sin detenido.	Acuerdo	73	118
3. Asuntos concluidos por otras casusas.	Acuerdo	75	92
4. Cumplimiento de Sentencias.	Acuerdo/Sentencia interloc.	85	82
5. Cancelación de antecedentes.	Acuerdo	31	30
6. Rendir informes a Autoridades Federales.	Informe	450	408
7. Cumplimiento de sentencias de amparo.	Acuerdo	37	38
8. Diligenciar Exhortos.	Oficio	55	57
9. Depuración de expedientes u objetos.	Relación de expedientes/objetos	2	5
10. Cauciones efectivas.	Oficio de remisión	105	117
11. Administración de recursos materiales y humanos.	Oficio de trámite	57	64
12. Resolver libertades anticipadas.	Resolución	0	44
13. Compurgación de penas.	Resolución	0	31
14. Calidad en atención al justiciable.	Audiencia con Juez	100	103

**PODER JUDICIAL DEL ESTADO DE BAJA CALIFORNIA  
CONSEJO DE LA JUDICATURA DEL ESTADO  
DEPARTAMENTO DE PROGRAMACION Y PRESUPUESTO  
PROYECTO DE PRESUPUESTO DE EGRESOS 2018  
COMPARATIVO DE METAS 2018 CONTRA CIERRE PROYECTADO 2017**

DEPENDENCIA/CODIGO PROGRAMATICO	UNIDAD DE MEDIDA	PROYECTO 2018	CIERRE PROYECTADO 2017
<b>Juzgado Tercero Penal de Tijuana 03 303 1 2 1 AI10 E06 20</b>			
1. Resolver consignaciones con detenido.	Sentencia	130	147
2. Resolver consignaciones sin detenido.	Acuerdo	140	157
3. Asuntos concluidos por otras casusas.	Acuerdo	96	97
4. Cumplimiento de Sentencias.	Acuerdo/Sentencia interloc.	60	75
5. Cancelación de antecedentes.	Acuerdo	48	57
6. Rendir informes a Autoridades Federales.	Informe	520	531
7. Cumplimiento de sentencias de amparo.	Acuerdo	10	10
8. Diligenciar Exhortos.	Oficio	52	66
9. Depuración de expedientes u objetos.	Relación de expedientes/objetos	2	1
10. Caucciones efectivas.	Oficio de remisión	68	80
11. Administración de recursos materiales y humanos.	Oficio de trámite	40	40
12. Resolver libertades anticipadas.	Resolución	N/A	52
13. Compurgación de penas.	Resolución	28	34
14. Calidad en atención al justiciable.	Audiencia con Juez	1,040	1,087

<b>Juzgado Cuarto Penal de Tijuana 03 304 1 2 1 AI10 E06 20</b>			
1. Resolver consignaciones con detenido.	Sentencia	360	0
2. Resolver consignaciones sin detenido.	Acuerdo	120	181
3. Asuntos concluidos por otras casusas.	Acuerdo	58	78
4. Cumplimiento de Sentencias.	Acuerdo/Sentencia interloc.	120	104
5. Cancelación de antecedentes.	Acuerdo	68	73
6. Rendir informes a Autoridades Federales.	Informe	610	513
7. Cumplimiento de sentencias de amparo.	Acuerdo	10	7
8. Diligenciar Exhortos.	Oficio	68	52

**PODER JUDICIAL DEL ESTADO DE BAJA CALIFORNIA**  
**CONSEJO DE LA JUDICATURA DEL ESTADO**  
**DEPARTAMENTO DE PROGRAMACION Y PRESUPUESTO**  
**PROYECTO DE PRESUPUESTO DE EGRESOS 2018**  
**COMPARATIVO DE METAS 2018 CONTRA CIERRE PROYECTADO 2017**

DEPENDENCIA/CODIGO PROGRAMATICO	UNIDAD DE MEDIDA	PROYECTO 2018	CIERRE PROYECTADO 2017
9. Depuración de expedientes u objetos.	Relación de expedientes/objetos	2	3
10. Cauciones efectivas.	Oficio de remisión	105	113
11. Administración de recursos materiales y humanos.	Oficio de trámite	45	48
12. Resolver libertades anticipadas.	Resolución	N/A	47
13. Compurgación de penas.	Resolución	N/A	28
14. Calidad en atención al justiciable.	Audiencia con Juez	180	212

Juzgado Quinto Penal de Tijuana 03 305 1 2 1 AI10 E06 20			
1. Resolver consignaciones con detenido.	Sentencia	145	166
2. Resolver consignaciones sin detenido.	Acuerdo	180	180
3. Asuntos concluidos por otras casusas.	Acuerdo	76	148
4. Cumplimiento de Sentencias.	Acuerdo/Sentencia interloc.	40	102
5. Cancelación de antecedentes.	Acuerdo	40	79
6. Rendir informes a Autoridades Federales.	Informe	320	483
7. Cumplimiento de sentencias de amparo.	Acuerdo	20	32
8. Diligenciar Exhortos.	Oficio	40	63
9. Depuración de expedientes u objetos.	Relación de expedientes/objetos	2	11
10. Cauciones efectivas.	Oficio de remisión	60	162
11. Administración de recursos materiales y humanos.	Oficio de trámite	100	143
12. Resolver libertades anticipadas.	Resolución	N/A	42
13. Compurgación de penas.	Resolución	N/A	11
14. Calidad en atención al justiciable.	Audiencia con Juez	60	78

Juzgado Sexto Penal de Tijuana 03 306 1 2 1 AI10 E06 20			
1. Resolver consignaciones con detenido.	Sentencia		209

**PODER JUDICIAL DEL ESTADO DE BAJA CALIFORNIA**  
**CONSEJO DE LA JUDICATURA DEL ESTADO**  
**DEPARTAMENTO DE PROGRAMACION Y PRESUPUESTO**  
**PROYECTO DE PRESUPUESTO DE EGRESOS 2018**  
**COMPARATIVO DE METAS 2018 CONTRA CIERRE PROYECTADO 2017**

DEPENDENCIA/CODIGO PROGRAMATICO	UNIDAD DE MEDIDA	PROYECTO 2018	CIERRE PROYECTADO 2017
2. Resolver consignaciones sin detenido.	Acuerdo		84
3. Asuntos concluidos por otras casusas.	Acuerdo		55
4. Cumplimiento de Sentencias.	Acuerdo/Sentencia interloc.		122
5. Cancelación de antecedentes.	Acuerdo		75
6. Rendir informes a Autoridades Federales.	Informe		512
7. Cumplimiento de sentencias de amparo.	Acuerdo		42
8. Diligenciar Exhortos.	Oficio		56
9. Depuración de expedientes u objetos.	Relación de expedientes/objetos		3
10. Cauciones efectivas.	Oficio de remisión		177
11. Administración de recursos materiales y humanos.	Oficio de trámite		108
12. Resolver libertades anticipadas.	Resolución		52
13. Compurgación de penas.	Resolución		8
14. Calidad en atención al justiciable.	Audiencia con Juez		537

Juzgado Séptimo Penal de Tijuana 03 307 1 2 1 A110 E06 20			
1. Resolver consignaciones con detenido.	Sentencia		0
2. Resolver consignaciones sin detenido.	Acuerdo		35
3. Asuntos concluidos por otras casusas.	Acuerdo		17
4. Cumplimiento de Sentencias.	Acuerdo/Sentencia interloc.		57
5. Cancelación de antecedentes.	Acuerdo		105
6. Rendir informes a Autoridades Federales.	Informe		528
7. Cumplimiento de sentencias de amparo.	Acuerdo		8
8. Diligenciar Exhortos.	Oficio		130
9. Depuración de expedientes u objetos.	Relación de expedientes/objetos		0
10. Cauciones efectivas.	Oficio de remisión		94

**PODER JUDICIAL DEL ESTADO DE BAJA CALIFORNIA**  
**CONSEJO DE LA JUDICATURA DEL ESTADO**  
**DEPARTAMENTO DE PROGRAMACION Y PRESUPUESTO**  
**PROYECTO DE PRESUPUESTO DE EGRESOS 2018**  
**COMPARATIVO DE METAS 2018 CONTRA CIERRE PROYECTADO 2017**

DEPENDENCIA/CODIGO PROGRAMATICO	UNIDAD DE MEDIDA	PROYECTO 2018	CIERRE PROYECTADO 2017
11. Administración de recursos materiales y humanos.	Oficio de trámite		30
12. Resolver libertades anticipadas.	Resolución		54
13. Compurgación de penas.	Resolución		27
14. Calidad en atención al justiciable.	Audiencia con Juez		221

Juzgado Octavo Penal de Tijuana 03 308 1 2 1 AI10 E06 20			
1. Resolver consignaciones con detenido.	Sentencia	5	79
2. Resolver consignaciones sin detenido.	Acuerdo	8	40
3. Asuntos concluidos por otras casusas.	Acuerdo	24	263
4. Cumplimiento de Sentencias.	Acuerdo/Sentencia interloc.	40	82
5. Cancelación de antecedentes.	Acuerdo	80	98
6. Rendir informes a Autoridades Federales.	Informe	440	494
7. Cumplimiento de sentencias de amparo.	Acuerdo	4	6
8. Diligenciar Exhortos.	Oficio	40	57
9. Depuración de expedientes u objetos.	Relación de expedientes/objetos	8	4
10. Cauciones efectivas.	Oficio de remisión	12	29
11. Administración de recursos materiales y humanos.	Oficio de trámite	160	194
12. Resolver libertades anticipadas.	Resolución	N/A	74
13. Compurgación de penas.	Resolución	12	13
14. Calidad en atención al justiciable.	Audiencia con Juez	1,100	1140

Juzgado Décimo Penal de Tijuana 03 310 1 2 1 AI10 E06 20			
1. Resolver consignaciones con detenido.	Sentencia	90	88
2. Resolver consignaciones sin detenido.	Acuerdo	130	75
3. Asuntos concluidos por otras casusas.	Acuerdo	59	58

**PODER JUDICIAL DEL ESTADO DE BAJA CALIFORNIA  
 CONSEJO DE LA JUDICATURA DEL ESTADO  
 DEPARTAMENTO DE PROGRAMACION Y PRESUPUESTO  
 PROYECTO DE PRESUPUESTO DE EGRESOS 2018  
 COMPARATIVO DE METAS 2018 CONTRA CIERRE PROYECTADO 2017**

DEPENDENCIA/CODIGO PROGRAMATICO	UNIDAD DE MEDIDA	PROYECTO 2018	CIERRE PROYECTADO 2017
4. Cumplimiento de Sentencias.	Acuerdo/Sentencia interloc.	474	408
5. Cancelación de antecedentes.	Acuerdo	44	55
6. Rendir informes a Autoridades Federales.	Informe	564	474
7. Cumplimiento de sentencias de amparo.	Acuerdo	17	13
8. Diligenciar Exhortos.	Oficio	170	126
9. Depuración de expedientes u objetos.	Relación de expedientes/objetos	14	5
10. Cauciones efectivas.	Oficio de remisión	110	132
11. Administración de recursos materiales y humanos.	Oficio de trámite	48	80
12. Resolver libertades anticipadas.	Resolución	10	41
13. Compurgación de penas.	Resolución	56	40
14. Calidad en atención al justiciable.	Audiencia con Juez	118	300
<b>Juzgado Único de Primera Instancia Penal de Ensenada 03 301 1 2 1 AI10 E06 30</b>			
1. Resolver consignaciones con detenido.	Sentencia	7,760	6888
2. Resolver consignaciones sin detenido.	Acuerdo	625	432
3. Asuntos concluidos por otras casusas.	Acuerdo	58	104
4. Cumplimiento de Sentencias.	Acuerdo/Sentencia interloc.	565	475
5. Cancelación de antecedentes.	Acuerdo	N/A	117

**PODER JUDICIAL DEL ESTADO DE BAJA CALIFORNIA**  
**CONSEJO DE LA JUDICATURA DEL ESTADO**  
**DEPARTAMENTO DE PROGRAMACION Y PRESUPUESTO**  
**PROYECTO DE PRESUPUESTO DE EGRESOS 2018**  
**COMPARATIVO DE METAS 2018 CONTRA CIERRE PROYECTADO 2017**

DEPENDENCIA/CODIGO PROGRAMATICO	UNIDAD DE MEDIDA	PROYECTO 2018	CIERRE PROYECTADO 2017
6. Rendir informes a Autoridades Federales.	Informe	719	341
7. Cumplimiento de sentencias de amparo.	Acuerdo	44	29
8. Diligenciar Exhortos.	Oficio	850	785
9. Depuración de expedientes u objetos.	Relación de expedientes/objetos	12	2
10. Cauciones efectivas.	Oficio de remisión	185	126
11. Administración de recursos materiales y humanos.	Oficio de trámite	515	416
12. Resolver libertades anticipadas.	Resolución	N/A	49
13. Compurgación de penas.	Resolución	N/A	19
14. Calidad en atención al justiciable.	Audiencia con Juez	1,640	1507

Juzgado Primero Penal de Tecate 03 301 1 2 1 AI10 E06 40			
1. Resolver consignaciones con detenido.	Sentencia	N/A	0
2. Resolver consignaciones sin detenido.	Acuerdo	44	101
3. Asuntos concluidos por otras casusas.	Acuerdo	57	64
4. Cumplimiento de Sentencias.	Acuerdo/Sentencia interloc.	46	44
5. Cancelación de antecedentes.	Acuerdo	42	37
6. Rendir informes a Autoridades Federales.	Informe	89	94
7. Cumplimiento de sentencias de amparo.	Acuerdo	8	7
8. Diligenciar Exhortos.	Oficio	7,996	8542
9. Depuración de expedientes u objetos.	Relación de expedientes/objetos	1	1
10. Cauciones efectivas.	Oficio de remisión	20	19
11. Administración de recursos materiales y humanos.	Oficio de trámite	125	164
12. Resolver libertades anticipadas.	Resolución	N/A	36
13. Compurgación de penas.	Resolución	4	2
14. Calidad en atención al justiciable.	Audiencia con Juez	71	60

**PODER JUDICIAL DEL ESTADO DE BAJA CALIFORNIA  
 CONSEJO DE LA JUDICATURA DEL ESTADO  
 DEPARTAMENTO DE PROGRAMACION Y PRESUPUESTO  
 PROYECTO DE PRESUPUESTO DE EGRESOS 2018  
 COMPARATIVO DE METAS 2018 CONTRA CIERRE PROYECTADO 2017**

DEPENDENCIA/CODIGO PROGRAMATICO	UNIDAD DE MEDIDA	PROYECTO 2018	CIERRE PROYECTADO 2017
---------------------------------	------------------	---------------	---------------------------

**PROGRAMA E06**

<b>Juzgado Primero Familiar de Mexicali 03 201 1 2 1 AI09 E06 10</b>			
1. Asunto concluido.	Sentencia	2,724	1,008
2. Asunto concluido por convenio.	Convenio	689	206
3. Asunto concluido por otras causas.	Acuerdo	592	165
4. Información testimonial.	Sentencia	652	238
5. Entrega de pensiones.	Acta de entrega	3,630	1,411
6. Diligenciar exhortos y cartas rogatorias	Oficio/Acuerdo	917	306
7. Resolver el reingreso de asuntos e incidentes en general	Sentencia/Convenio	549	223
8. Efectividad de las multas	Boleta/Oficio	206	51
9. Integrar apelaciones	Informe	146	43

<b>Juzgado Segundo Familiar de Mexicali 03 202 1 2 1 AI09 E06 10</b>			
1. Asunto concluido.	Sentencia	1,002	978
2. Asunto concluido por convenio.	Convenio	90	98
3. Asunto concluido por otras causas.	Acuerdo	337	296
4. Información testimonial.	Sentencia	28	39
5. Entrega de pensiones.	Acta de entrega	896	922
6. Diligenciar exhortos y cartas rogatorias	Oficio/Acuerdo	256	262
7. Resolver el reingreso de asuntos e incidentes en general	Sentencia/Convenio	176	172
8. Efectividad de las multas	Boleta/Oficio	25	29
9. Integrar apelaciones	Informe	23	25



**PODER JUDICIAL DEL ESTADO DE BAJA CALIFORNIA  
 CONSEJO DE LA JUDICATURA DEL ESTADO  
 DEPARTAMENTO DE PROGRAMACION Y PRESUPUESTO  
 PROYECTO DE PRESUPUESTO DE EGRESOS 2018  
 COMPARATIVO DE METAS 2018 CONTRA CIERRE PROYECTADO 2017**

DEPENDENCIA/CODIGO PROGRAMATICO	UNIDAD DE MEDIDA	PROYECTO 2018	CIERRE PROYECTADO 2017
<b>Juzgado Tercero Familiar de Mexicali 03 203 1 2 1 AI09 E06 10</b>			
1. Asunto concluido.	Sentencia	840	815
2. Asunto concluido por convenio.	Convenio	120	106
3. Asunto concluido por otras causas.	Acuerdo	180	163
4. Información testimonial.	Sentencia	140	114
5. Entrega de pensiones.	Acta de entrega	2,152	1,822
6. Diligenciar exhortos y cartas rogatorias	Oficio/Acuerdo	256	397
7. Resolver el reingreso de asuntos e incidentes en general	Sentencia/Convenio	60	40
8. Efectividad de las multas	Boleta/Oficio	44	47
9. Integrar apelaciones	Informe	12	15
<b>Juzgado Primero Familiar de Tijuana 03 201 1 2 1 AI09 E06 20</b>			
1. Asunto concluido.	Sentencia	1,000	882
2. Asunto concluido por convenio.	Convenio	800	811
3. Asunto concluido por otras causas.	Acuerdo	800	674
4. Información testimonial.	Sentencia	120	136
5. Entrega de pensiones.	Acta de entrega	1,400	1,135
6. Diligenciar exhortos y cartas rogatorias	Oficio/Acuerdo	300	327
7. Resolver el reingreso de asuntos e incidentes en general	Sentencia/Convenio	100	106
8. Efectividad de las multas	Boleta/Oficio	20	28
9. Integrar apelaciones	Informe	20	17
<b>Juzgado Segundo Familiar de Tijuana 03 202 1 2 1 AI09 E06 20</b>			

**PODER JUDICIAL DEL ESTADO DE BAJA CALIFORNIA  
CONSEJO DE LA JUDICATURA DEL ESTADO  
DEPARTAMENTO DE PROGRAMACION Y PRESUPUESTO  
PROYECTO DE PRESUPUESTO DE EGRESOS 2018  
COMPARATIVO DE METAS 2018 CONTRA CIERRE PROYECTADO 2017**

DEPENDENCIA/CODIGO PROGRAMATICO	UNIDAD DE MEDIDA	PROYECTO 2018	CIERRE PROYECTADO 2017
1. Asunto concluido.	Sentencia		1,625
2. Asunto concluido por convenio.	Convenio		219
3. Asunto concluido por otras causas.	Acuerdo		193
4. Información testimonial.	Sentencia		231
5. Entrega de pensiones.	Acta de entrega		852
6. Diligenciar exhortos y cartas rogatorias	Oficio/Acuerdo		144
7. Resolver el reintegro de asuntos e incidentes en general	Sentencia/Convenio		110
8. Efectividad de las multas	Boleta/Oficio		25
9. Integrar apelaciones	Informe		25

Juzgado Tercero Familiar de Tijuana 03 203 1 2 1 AI09 E06 20			
1. Asunto concluido.	Sentencia	1,540	1,564
2. Asunto concluido por convenio.	Convenio	893	966
3. Asunto concluido por otras causas.	Acuerdo	420	527
4. Información testimonial.	Sentencia	206	244
5. Entrega de pensiones.	Acta de entrega	1,138	1,297
6. Diligenciar exhortos y cartas rogatorias	Oficio/Acuerdo	379	365
7. Resolver el reintegro de asuntos e incidentes en general	Sentencia/Convenio	41	40
8. Efectividad de las multas	Boleta/Oficio	19	20
9. Integrar apelaciones	Informe	64	16

Juzgado Primero Familiar de Ensenada 03 201 1 2 1 AI09 E06 30			
1. Asunto concluido.	Sentencia	817	743
2. Asunto concluido por convenio.	Convenio	125	104

**PODER JUDICIAL DEL ESTADO DE BAJA CALIFORNIA  
 CONSEJO DE LA JUDICATURA DEL ESTADO  
 DEPARTAMENTO DE PROGRAMACION Y PRESUPUESTO  
 PROYECTO DE PRESUPUESTO DE EGRESOS 2018  
 COMPARATIVO DE METAS 2018 CONTRA CIERRE PROYECTADO 2017**

DEPENDENCIA/CODIGO PROGRAMATICO	UNIDAD DE MEDIDA	PROYECTO 2018	CIERRE PROYECTADO 2017
3. Asunto concluido por otras causas.	Acuerdo	274	425
4. Información testimonial.	Sentencia	54	52
5. Entrega de pensiones.	Acta de entrega	1,649	1,815
6. Diligenciar exhortos y cartas rogatorias	Oficio/Acuerdo	164	165
7. Resolver el reingreso de asuntos e incidentes en general	Sentencia/Convenio	133	126
8. Efectividad de las multas	Boleta/Oficio	7	9
9. Integrar apelaciones	Informe	47	33

Juzgado Segundo Familiar de Ensenada 03 202 1 2 1 AI09 E06 30			
1. Asunto concluido.	Sentencia	547	532
2. Asunto concluido por convenio.	Convenio	154	68
3. Asunto concluido por otras causas.	Acuerdo	103	124
4. Información testimonial.	Sentencia	72	79
5. Entrega de pensiones.	Acta de entrega	608	739
6. Diligenciar exhortos y cartas rogatorias	Oficio/Acuerdo	163	165
7. Resolver el reingreso de asuntos e incidentes en general	Sentencia/Convenio	20	37
8. Efectividad de las multas	Boleta/Oficio	27	30
9. Integrar apelaciones	Informe	20	20

**PODER JUDICIAL DEL ESTADO DE BAJA CALIFORNIA  
 CONSEJO DE LA JUDICATURA DEL ESTADO  
 DEPARTAMENTO DE PROGRAMACION Y PRESUPUESTO  
 PROYECTO DE PRESUPUESTO DE EGRESOS 2018  
 COMPARATIVO DE METAS 2018 CONTRA CIERRE PROYECTADO 2017**

DEPENDENCIA/CODIGO PROGRAMATICO	UNIDAD DE MEDIDA	PROYECTO 2018	CIERRE PROYECTADO 2017
---------------------------------	------------------	---------------	---------------------------

**PROGRAMA E06**

Juzgado Mixto de Primera Instancia de Cd. Morelos 03 501 1 2 1 AI11 E06 12			
1. Asunto concluido en materia civil.	Sentencia/convenio	112	103
2. Asunto concluido por otras causas en materia civil.	Sentencia/convenio	84	92
3. Diligenciar los asuntos sin controversia en materia civil.	Acuerdo/sentencia	28	25
4. Cumplimiento de sentencia en materia civil.	Sentencia interlocutoria/acuerdo	24	18
5. Cumplimiento de una orden superior en materia civil.	Oficio	12	14
6. Asunto concluido en materia de paz civil.	Sentencia/convenio	60	63
7. Asunto concluido por otras causas en materia de paz civil.	Acuerdo	36	35
8. Diligenciar los asuntos sin controversia en materia de paz civil.	Acuerdo	16	14
9. Asunto concluido en materia familiar.	Sentencia	32	33
10. Asunto concluido por convenio materia familiar.	Convenio	24	29
11. Asunto concluido por otras causas materia familiar.	Acuerdo	32	32
12. Entrega de pensiones en materia familiar.	Acta de entrega	168	184
13. Resolver consignaciones con detenido en materia penal.	Sentencia	12	27
14. Resolver consignaciones sin detenido en materia penal.	Acuerdo	8	4
15. Asunto concluido por otras causas en materia penal.	Acuerdo	16	23
16. Cumplimiento de sentencia en materia penal.	Acuerdo	12	35

Juzgado Mixto de Primera Instancia de San Felipe 03 502 1 2 1 AI11 E06 13			
1. Asunto concluido en materia civil.	Sentencia/convenio	432	236
2. Asunto concluido por otras causas en materia civil.	Sentencia/convenio	14	18
3. Diligenciar los asuntos sin controversia en materia civil.	Acuerdo/sentencia	73	171

**PODER JUDICIAL DEL ESTADO DE BAJA CALIFORNIA  
CONSEJO DE LA JUDICATURA DEL ESTADO  
DEPARTAMENTO DE PROGRAMACION Y PRESUPUESTO  
PROYECTO DE PRESUPUESTO DE EGRESOS 2018  
COMPARATIVO DE METAS 2018 CONTRA CIERRE PROYECTADO 2017**

DEPENDENCIA/CODIGO PROGRAMATICO	UNIDAD DE MEDIDA	PROYECTO 2018	CIERRE PROYECTADO 2017
4. Cumplimiento de sentencia en materia civil.	Sentencia interlocutoria/acuerdo	120	11
5. Cumplimiento de una orden superior en materia civil.	Oficio	145	57
6. Asunto concluido en materia de paz civil.	Sentencia/convenio	1	2
7. Asunto concluido por otras causas en materia de paz civil.	Acuerdo	1	2
8. Diligenciar los asuntos sin controversia en materia de paz civil.	Acuerdo	1	10
9. Asunto concluido en materia familiar.	Sentencia	479	74
10. Asunto concluido por convenio materia familiar.	Convenio	22	11
11. Asunto concluido por otras causas materia familiar.	Acuerdo	22	15
12. Entrega de pensiones en materia familiar.	Acta de entrega	18	42
13. Resolver consignaciones con detenido en materia penal.	Sentencia	4	6
14. Resolver consignaciones sin detenido en materia penal.	Acuerdo	2	2
15. Asunto concluido por otras causas en materia penal.	Acuerdo	1	5
16. Cumplimiento de sentencia en materia penal.	Acuerdo	0	12

Juzgado Mixto de Primera Instancia de Guadalupe Victoria 03 503 1 2 1 AI11 E06 11			
1. Asunto concluido en materia civil.	Sentencia/convenio		
2. Asunto concluido por otras causas en materia civil.	Sentencia/convenio		
3. Diligenciar los asuntos sin controversia en materia civil.	Acuerdo/sentencia		
4. Cumplimiento de sentencia en materia civil.	Sentencia interlocutoria/acuerdo		
5. Cumplimiento de una orden superior en materia civil.	Oficio		
6. Asunto concluido en materia de paz civil.	Sentencia/convenio		
7. Asunto concluido por otras causas en materia de paz civil.	Acuerdo		
8. Diligenciar los asuntos sin controversia en materia de paz civil.	Acuerdo		
9. Asunto concluido en materia familiar.	Sentencia		
10. Asunto concluido por convenio materia familiar.	Convenio		

**PODER JUDICIAL DEL ESTADO DE BAJA CALIFORNIA  
CONSEJO DE LA JUDICATURA DEL ESTADO  
DEPARTAMENTO DE PROGRAMACION Y PRESUPUESTO  
PROYECTO DE PRESUPUESTO DE EGRESOS 2018  
COMPARATIVO DE METAS 2018 CONTRA CIERRE PROYECTADO 2017**

DEPENDENCIA/CODIGO PROGRAMATICO	UNIDAD DE MEDIDA	PROYECTO 2018	CIERRE PROYECTADO 2017
11. Asunto concluido por otras causas materia familiar.	Acuerdo		
12. Entrega de pensiones en materia familiar.	Acta de entrega		
13. Resolver consignaciones con detenido en materia penal.	Sentencia		
14. Resolver consignaciones sin detenido en materia penal.	Acuerdo		
15. Asunto concluido por otras causas en materia penal.	Acuerdo		
16. Cumplimiento de sentencia en materia penal.	Acuerdo		

Juzgado Mixto de Primera Instancia de San Quintín 03 501 1 2 1 AI11 E06 31			
1. Asunto concluido en materia civil.	Sentencia/convenio	980	946
2. Asunto concluido por otras causas en materia civil.	Sentencia/convenio	305	356
3. Diligenciar los asuntos sin controversia en materia civil.	Acuerdo/sentencia	670	747
4. Cumplimiento de una orden superior en materia civil	Oficio de cumplimiento	165	183
5. Auxilio en trámite de exhortos encomendados a distinta jurisdicción civil/penal	Oficio	380	365
6. Acatar determinación de Juez de Distrito materia civil	Oficio	133	120
7. Resolver consignaciones sin detenido	Acuerdo	63	95
8. Rendir informes a Autoridades Federales	Informe	12	18
9. Cumplimiento de sentencias de amparo	Acuerdo	6	2
10. Cauciones efectivas	Oficio Remisión	18	11
11. Concluidos por otras causas materia penal	Acuerdo	30	44
12. Cumplimiento de Sentencias en materia penal	Acuerdo/sentencia interloc.	50	53
13. Administración de recursos materiales y humanos civil/penal	Oficio	340	535

Juzgado Mixto de Primera Instancia de Rosarito 03 501 1 2 1 AI11 E06 50			

**PODER JUDICIAL DEL ESTADO DE BAJA CALIFORNIA  
 CONSEJO DE LA JUDICATURA DEL ESTADO  
 DEPARTAMENTO DE PROGRAMACION Y PRESUPUESTO  
 PROYECTO DE PRESUPUESTO DE EGRESOS 2018  
 COMPARATIVO DE METAS 2018 CONTRA CIERRE PROYECTADO 2017**

DEPENDENCIA/CODIGO PROGRAMATICO	UNIDAD DE MEDIDA	PROYECTO 2018	CIERRE PROYECTADO 2017
1. Asunto concluidos	Sentencia/convenio	664	736
2. Asunto concluido por otras causas materia Civil	Acuerdo	336	390
3. Diligenciar los asuntos sin controversia	Acuerdo/sentencia	481	464
4. Cumplimiento de una orden superior en materia civil	Oficio de cumplimiento	106	115
5. Auxilio en trámite de exhortos encomendados a distinta jurisdicción civil/penal	Oficio	604	705
6. Acatar determinación de Juez de Distrito	Oficio	31	34
7. Resolver consignaciones sin detenido	Acuerdo	104	125
8. Rendir informes a Autoridades Federales	Informe	148	162
9. Cumplimiento de sentencias de amparo	Acuerdo	25	50
10. Cauciones efectivas	Oficio Remisión	41	50
11. Asuntos concluidos por otras causas materia Penal	Acuerdo	16	36
12. Cumplimiento de Sentencias	Acuerdo/sentencia interloc.	55	62
13. Administración de recursos materiales y humanos civil/penal	Oficio	120	154

**PODER JUDICIAL DEL ESTADO DE BAJA CALIFORNIA  
 CONSEJO DE LA JUDICATURA DEL ESTADO  
 DEPARTAMENTO DE PROGRAMACION Y PRESUPUESTO  
 PROYECTO DE PRESUPUESTO DE EGRESOS 2018  
 COMPARATIVO DE METAS 2018 CONTRA CIERRE PROYECTADO 2017**

DEPENDENCIA/CODIGO PROGRAMATICO	UNIDAD DE MEDIDA	PROYECTO 2018	CIERRE PROYECTADO 2017
---------------------------------	------------------	---------------	---------------------------

PROGRAMA E06			
<b>Juzgado Especializado en Justicia para Adolescentes de Mexicali 03 701 1 2 1 AI12 E06 10</b>			
1. Resolución de conflicto por sentencia (fuero común).	Sentencia	12	11
2. Resolución de conflicto por otras causas (fuero común).	Resolución	12	18
3. Resolución de conflicto por sentencia (materia federal).	Sentencia	N/A	0
4. Resolución de conflicto por otras causas (materia federal).	Resolución	N/A	0
5. Cumplimiento de Sentencia.	Resolución	40	47
6. Adecuaciones de medida.	Resolución	40	78
7. Diligencia de Exhorto.	Acuerdo	4	2
8. Ejecución de Exhortos.	Programa de ejecución	12	13
9. Imponer medidas cautelares.	Resolución inicial	12	14
10. Vigilancia de Medidas Cautelares.	Resolución	14	45
11. Conciliación de acuerdos entre las partes.	Convenios	2	3
12. Cauciones Efectivas.	Oficio de remisión	4	60
13. Administración de Recursos Materiales, Humanos y de Información.	Oficios	12	24
14. Organización Eficiente del Juzgado.	Oficios	8	57

<b>Juzgado Especializado en Justicia para Adolescentes de Tijuana 03 701 1 2 1 AI12 E06 20</b>			
1. Resolución de conflicto por sentencia (fuero común).	Sentencia	58	44
2. Resolución de conflicto por otras causas (fuero común).	Resolución	184	158
3. Resolución de conflicto por sentencia (materia federal).	Sentencia	4	0
4. Resolución de conflicto por otras causas (materia federal).	Resolución	64	89
5. Cumplimiento de Sentencia.	Resolución	61	184



**PODER JUDICIAL DEL ESTADO DE BAJA CALIFORNIA  
CONSEJO DE LA JUDICATURA DEL ESTADO  
DEPARTAMENTO DE PROGRAMACION Y PRESUPUESTO  
PROYECTO DE PRESUPUESTO DE EGRESOS 2018  
COMPARATIVO DE METAS 2018 CONTRA CIERRE PROYECTADO 2017**

DEPENDENCIA/CODIGO PROGRAMATICO	UNIDAD DE MEDIDA	PROYECTO 2018	CIERRE PROYECTADO 2017
6. Adecuaciones de medida.	Resolución	12	32
7. Diligencia de Exhorto.	Acuerdo	24	29
8. Ejecución de Exhortos.	Programa de ejecución	7	23
9. Imponer medidas cautelares.	Resolución inicial	20	21
10. Vigilancia de Medidas Cautelares.	Resolución	10	13
11. Conciliación de acuerdos entre las partes.	Convenios	4	0
12. Cauciones Efectivas.	Oficio de remisión	4	0
13. Administración de Recursos Materiales, Humanos y de Información.	Oficios	132	99
14. Organización Eficiente del Juzgado.	Oficios	269	512

Juzgado Especializado en Justicia para Adolescentes de Ensenada 03 701 1 2 1 A12 E06 30			
1. Resolución de conflicto por sentencia (fuero común).	Sentencia		32
2. Resolución de conflicto por otras causas (fuero común).	Resolución		21
3. Resolución de conflicto por sentencia (materia federal).	Sentencia		0
4. Resolución de conflicto por otras causas (materia federal).	Resolución		0
5. Cumplimiento de Sentencia.	Resolución		42
6. Adecuaciones de medida.	Resolución		11
7. Diligencia de Exhorto.	Acuerdo		3
8. Ejecución de Exhortos.	Programa de ejecución		2
9. Imponer medidas cautelares.	Resolución inicial		37
10. Vigilancia de Medidas Cautelares.	Resolución		28
11. Conciliación de acuerdos entre las partes.	Convenios		4
12. Cauciones Efectivas.	Oficio de remisión		0
13. Administración de Recursos Materiales, Humanos y de Información.	Oficios		35
14. Organización Eficiente del Juzgado.	Oficios		0

**PODER JUDICIAL DEL ESTADO DE BAJA CALIFORNIA  
CONSEJO DE LA JUDICATURA DEL ESTADO  
DEPARTAMENTO DE PROGRAMACION Y PRESUPUESTO  
PROYECTO DE PRESUPUESTO DE EGRESOS 2018  
COMPARATIVO DE METAS 2018 CONTRA CIERRE PROYECTADO 2017**

DEPENDENCIA/CODIGO PROGRAMATICO	UNIDAD DE MEDIDA	PROYECTO 2018	CIERRE PROYECTADO 2017
<b>PROGRAMA E06</b>			
<b>Centro Estatal de Justicia Alternativa Mexicali 04 150 1 2 1 AI16 E06 10</b>			
1. Resolver conflictos a través del método de mediación.	Convenio y Acta Circunstanciada	280	336
2. Resolver conflictos a través del método de conciliación.	Convenio y Acta Circunstanciada	360	401
3. Atender y orientar solicitantes.	Solicitud de orientación	160	244
4. Fortalecimiento de la justicia alternativa.	Reuniones, congresos y seminarios	15	16
<b>Centro Estatal de Justicia Alternativa Tijuana 04 150 1 2 1 AI16 E06 20</b>			
1. Resolver conflictos a través del método de mediación.	Convenio y Acta Circunstanciada	366	446
2. Resolver conflictos a través del método de conciliación.	Convenio y Acta Circunstanciada	535	670
3. Atender y orientar solicitantes.	Solicitud de orientación	360	493
<b>Centro Estatal de Justicia Alternativa Ensenada 04 150 1 2 1 AI16 E06 30</b>			
1. Resolver conflictos a través del método de mediación.	Convenio y Acta Circunstanciada	160	195
2. Resolver conflictos a través del método de conciliación.	Convenio y Acta Circunstanciada	205	217
3. Atender y orientar solicitantes.	Solicitud de orientación	110	120
<b>Coordinación de Jueces 02 201 1 2 1 AI47 E06 10</b>			
1. Establecer criterios para la aplicación de la Ley de Ejecucion Vigente	Documento		0
2. Llevar a cabo talleres formados por comisión de jueces para análisis de homologación de procedimientos seguidos ante el TGJOP.	Documento		2
<b>PROGRAMA P07</b>			

**PODER JUDICIAL DEL ESTADO DE BAJA CALIFORNIA  
 CONSEJO DE LA JUDICATURA DEL ESTADO  
 DEPARTAMENTO DE PROGRAMACION Y PRESUPUESTO  
 PROYECTO DE PRESUPUESTO DE EGRESOS 2018  
 COMPARATIVO DE METAS 2018 CONTRA CIERRE PROYECTADO 2017**

DEPENDENCIA/CODIGO PROGRAMATICO	UNIDAD DE MEDIDA	PROYECTO 2018	CIERRE PROYECTADO 2017
<b>Presidencia del Poder Judicial 04 100 1 2 1 AI58 P07 10</b>			
1. Presidir sesiones de Pleno del Tribunal Superior de Justicia.	Sesión		68
2. Presidir sesiones de Pleno del Consejo de la Judicatura.	Sesión		58
3. Representar al Poder Judicial del Estado en actos oficiales, eventos y sesiones dentro y fuera del estado de B. C.	Evento		67
4. Representar al Poder Judicial del Estado ante el Congreso del Estado de Baja California.	Reunión		2
5. Brindar atención de calidad al público, colegios de abogados, litigantes entre otros funcionarios de organismos públicos.	Audiencia		155
6. Vigilar que la administración de justicia sea expedita.	Proyecto		2
7. Diligenciar los asuntos de Presidencia del TSJ y CJ.	Agenda		12
<b>Planeación y Desarrollo 04 100 1 2 1 AI58 P07 10</b>			
1. Sistema de Planeación Institucional.	Actividad	10	1
2. Sistema de Evaluación del Desempeño	Actividad	7	1
3. Desarrollo Organizacional	Documento	16	1
<b>Administradores del NSJP 02 310 1 2 1 AI45 P07 10</b>			
1. Fortalecer en recurso humano y tecnología, la implementación del NSJP en los Partidos Judiciales de Tecate, Tijuana, Ensenada y Playas de Rosarito, en relación con las modificaciones en las materias de adolescentes y ejecución.	Proyecto		6
2. Elaborar y enviar al H. Pleno del Consejo de la Judicatura el proyecto de modelo de medición con indicadores que reflejen el desempeño de la actividad Jurisdiccional y administrativa de los Jueces de Garantía.	Proyecto		0
3. Atender las solicitudes que le competen a la coordinación de atención al público y oficialía de partes.	Documento		12
<b>Unidad Foránea de Ciudad Morelos del NSJP 02 315 1 2 1 AI45 P07 12</b>			

**PODER JUDICIAL DEL ESTADO DE BAJA CALIFORNIA  
 CONSEJO DE LA JUDICATURA DEL ESTADO  
 DEPARTAMENTO DE PROGRAMACION Y PRESUPUESTO  
 PROYECTO DE PRESUPUESTO DE EGRESOS 2018  
 COMPARATIVO DE METAS 2018 CONTRA CIERRE PROYECTADO 2017**

DEPENDENCIA/CODIGO PROGRAMATICO	UNIDAD DE MEDIDA	PROYECTO 2018	CIERRE PROYECTADO 2017
1. Atender las solicitudes de audiencia, de despacho y de pagos de garantías y sentencias así como la celebración de audiencias.	Reporte Trimestral		20
<b>Unidad Foránea de Guadalupe Victoria del NSJP 02 315 1 2 1 AI45 P07 11</b>			
1. Atender las solicitudes de audiencia, de despacho y de pagos de garantías y sentencias así como la celebración de audiencias.	Reporte Trimestral		20
<b>Unidad Foránea de San Felipe del NSJP 02 315 1 2 1 AI45 P07 13</b>			
1. Atender las solicitudes de audiencia, de despacho y de pagos de garantías y sentencias así como la celebración de audiencias.	Reporte Trimestral		20
<b>Unidad Foránea de Tecate del NSJP 02 315 1 2 1 AI45 P07 40</b>			
1. Atender las solicitudes de audiencia, de despacho y de pagos de garantías y sentencias así como la celebración de audiencias.	Reporte Trimestral		20
<b>Unidad Foránea de Ensenada del NSJP 02 315 1 2 1 AI45 P07 30</b>			
1. Atender las solicitudes de audiencia, de despacho y de pagos de garantías y sentencias así como la celebración de audiencias.	Reporte Trimestral		20
<b>Unidad Foránea de Tijuana del NSJP 02 315 1 2 1 AI45 P07 20</b>			
1. Atender las solicitudes de audiencia, de despacho y de pagos de garantías y sentencias así como la celebración de audiencias.	Reporte Trimestral		20
<b>Unidad Foránea de Rosarito del NSJP 02 315 1 2 1 AI45 P07 50</b>			

**PODER JUDICIAL DEL ESTADO DE BAJA CALIFORNIA  
 CONSEJO DE LA JUDICATURA DEL ESTADO  
 DEPARTAMENTO DE PROGRAMACION Y PRESUPUESTO  
 PROYECTO DE PRESUPUESTO DE EGRESOS 2018  
 COMPARATIVO DE METAS 2018 CONTRA CIERRE PROYECTADO 2017**

DEPENDENCIA/CODIGO PROGRAMATICO	UNIDAD DE MEDIDA	PROYECTO 2018	CIERRE PROYECTADO 2017
1. Atender las solicitudes de audiencia, de despacho y de pagos de garantías y sentencias así como la celebración de audiencias.	Reporte Trimestral		20
<b>Unidad Foránea de San Quintín del NSJP 02 315 1 2 1 AI45 P07 31</b>			
1. Atender las solicitudes de audiencia, de despacho y de pagos de garantías y sentencias así como la celebración de audiencias.	Reporte Trimestral		20
<b>Oficialia Mayor 04 210 1 2 1 AI43 P07 10</b>			
1. Cumplimiento de las acciones y actividades programadas para el ejercicio presupuestal 2018.	Reporte	4	4
<b>Oficialia Mayor Delegación Tijuana 04 210 1 2 1 AI45 P07 20</b>			
1. Cumplimiento de las actividades programadas por la Delegación de Tijuana, mediante su coordinación y supervisión para el ejercicio presupuestal 2018.	Informe		4
<b>Oficialia Mayor Delegación Ensenada 04 210 1 2 1 AI45 P07 30</b>			
1. Cumplimiento de las actividades programadas por la Delegación para el ejercicio presupuestal 2018.	Reporte		4
<b>Departamento de Recursos Humanos 04 211 1 2 1 AI36 P07 10</b>			
1. Elaborar un manual de inducción en formato interactivo dirigido a auxiliares administrativos.	Documento	3	N/A
2. Generación de la nómina.	Documento	64	64
<b>Departamento de Servicios e Infraestructura del NSJP 02 313 1 2 1 AI45 P07 10</b>			
1. Atender de manera oportuna las solicitudes de las diversas unidades relacionadas al desahogo de audiencias.	Reporte trimestral		4

**PODER JUDICIAL DEL ESTADO DE BAJA CALIFORNIA  
CONSEJO DE LA JUDICATURA DEL ESTADO  
DEPARTAMENTO DE PROGRAMACION Y PRESUPUESTO  
PROYECTO DE PRESUPUESTO DE EGRESOS 2018  
COMPARATIVO DE METAS 2018 CONTRA CIERRE PROYECTADO 2017**

DEPENDENCIA/CODIGO PROGRAMATICO	UNIDAD DE MEDIDA	PROYECTO 2018	CIERRE PROYECTADO 2017
2. Atender las solicitudes para pago de garantías y sentencias presentadas ante el T. G. J. O. P. de la Cd. de Mexicali.	Reporte de valores trimestral		4
3. Contar con artículos y/o equipamiento de oficina indispensables para el funcionamiento de las áreas que integran el T. G. J. O. P.	Reporte general de entradas de almacén		4
4. Administración óptima de materiales de almacén para las diferentes unidades del T. G. J. O. P.	Reporte		4
5. Mantenimiento óptimo de las instalaciones, los sistemas de servicios y de seguridad de los inmuebles del T. G. J. O. P.	Bitácora de supervisión		6
<b>Servicios Generales 04 212 1 2 1 AI37 P07 10</b>			
1. Mantener actualizado el padrón de activos fijos del Poder Judicial del Estado mediante el control y resguardo de los inventarios.	Padrón de Activos Fijos	4	4
2. Proveer de los servicios básicos y especializados que requiera el Poder Judicial del Estado.	Reporte	4	4
3. Suministrar de manera eficiente los requerimientos que resulten viables, de los insumos requeridos por las distintas áreas, siempre buscando el mejor precio y calidad.	Reporte	4	4
4. Contar con una comunicación telefónica eficiente en las áreas administrativas y jurisdiccionales del Poder Judicial del Estado, así como la comunicación de la sociedad hacia el ente judicial.	Reporte	4	4
5. Contar con sistemas de video vigilancia eficientes y confiables en los diferentes edificios del Poder Judicial del Estado.	Reporte	4	4
6. Eficiencia en el manejo y resguardo de materiales en el Almacén General del Poder Judicial del Estado.	Informe	4	4
<b>Departamento de Sistemas y Tecnologia Informatica del NSJP 02 314 1 2 1 AI44 P07 10</b>			
1. Atención oportuna de solicitudes de servicios derivadas de la operación diaria.	Reporte y/o Bitácora		16
2. Mantener en óptimas condiciones la infraestructura tecnológica y los sistemas informáticos del Tribunal de Garantía y Juicio Oral Penal.	Reporte y/o Bitácora		16
3. Elaborar las estadísticas solicitadas de acuerdo a la información capturada por las unidades del Tribunal de Garantía y Juicio Oral Penal.	Reporte y/u Oficio		16

**PODER JUDICIAL DEL ESTADO DE BAJA CALIFORNIA  
CONSEJO DE LA JUDICATURA DEL ESTADO  
DEPARTAMENTO DE PROGRAMACION Y PRESUPUESTO  
PROYECTO DE PRESUPUESTO DE EGRESOS 2018  
COMPARATIVO DE METAS 2018 CONTRA CIERRE PROYECTADO 2017**

DEPENDENCIA/CODIGO PROGRAMATICO	UNIDAD DE MEDIDA	PROYECTO 2018	CIERRE PROYECTADO 2017
<b>Departamento de Informática 04 213 1 2 1 AI39 P07 10</b>			
1. Mejorar la infraestructura tecnológica.	Expediente		6
2. Actualizar y preservar el equipo de tecnología.	Expediente		15
3. Desarrollar funcionalidad de los sistemas solicitados por la Contraloría.	Informe de avances		1
4. Desarrollar el Sistema de Recursos Humanos y Nominas.	Reporte de avances		3
5. Desarrollar en Sistema de Programacion y Presupuestación, funcionalidad del Modulo de Programacion de Metas.	Reporte de avances		3
6. Desarrollar el Sistema de Gestion Administrativa (Sistema de Contabilidad y Finanzas SICOFI)	Reportes de avances		3
7. Desarrollar programas en Sistema Informatico en apoyo a la implementacion nuevos esquemas para el Departamento del Fondo Auxiliar.	Reportes de avances		3
8. Desarrollar un sistema de indicadores de capacitacion, actualizacion y formacion profesional de los servidores publicos judiciales y miembros del Poder Judicial para el Instituto de la Judicatura.	Reportes de avances		2
9. Desarrollar funcionalidad en apoyo a formatos de la información pública de oficio de la Plataforma Nacional de Transparencia.	Reportes de avances		3
10. Desarrollo e implementacion de oficialia de partes digital para segunda instancia (etapa 2).	Reporte de actividades		3
11. Desarrollo de sistema de gestión judicial (nueva funcionalidad, reportes y estadísticas).	Reporte de actividades		3
12. Tribunal electrónico - Desarrollo de nueva funcionalidad y capacitación de abogados.	Reporte de actividades		3
13. Desarrollar sistema de gestión de Central de Actuarios (etapa 2).	Reporte de actividades		0
14. Integración de procedimientos de valores al Sistema de Gestión Judicial.	Reporte de actividades		1
<b>Oficialia de Partes Común 04 910 1 2 1 AI31 P07 10</b>			
1. Recepcion de inicios de demandas de primera instancia y promociones (turno vespertino)	Inicio	18,500	18,206
2. Recepción de inicios de apelación, promociones de segunda instancia, demandas de amparo y oficios federales.	Inicio	29,000	30,533
3.Recepcion de oficios y correspondencia que se genera en la Secretaría General del Tribunal Superior de Justicia y en Juzgados, Consejo de la Judicatura y demás áreas del Poder Judicial del Estado.	Inicio	43,000	51,845

**PODER JUDICIAL DEL ESTADO DE BAJA CALIFORNIA  
 CONSEJO DE LA JUDICATURA DEL ESTADO  
 DEPARTAMENTO DE PROGRAMACION Y PRESUPUESTO  
 PROYECTO DE PRESUPUESTO DE EGRESOS 2018  
 COMPARATIVO DE METAS 2018 CONTRA CIERRE PROYECTADO 2017**

DEPENDENCIA/CODIGO PROGRAMATICO	UNIDAD DE MEDIDA	PROYECTO 2018	CIERRE PROYECTADO 2017
<b>Departamento de Contabilidad y Finanzas 04 221 1 2 1 AI34 P07 10</b>			
1. Emisión de los Estados Financieros Contables Trimestrales y Anuales por medio de un Sistema Integral de Gestión administrativa, cumpliendo con las Leyes que lo contemplan.	Estados Financieros	4	4
2. Coadyuvar en el desarrollo del Sistema Integral, como enlace entre las actividades administrativas y programadores informáticos.	Minuta	2	4
<b>Departamento de Programación y Presupuesto 04 222 1 2 1 AI33 P07 10</b>			
1. Formular el Proyecto de Presupuesto de Egresos para el ejercicio fiscal 2018 del Poder Judicial del Estado.	Proyecto		1
2. Formular propuestas de modificaciones presupuestales en función de los ahorros y economías generadas, así como las necesidades identificadas, buscando fortalecer los programas prioritarios del P. J. E.	Modificación Presupuestal		3
3. Ejercer e informar el control ordenado, eficiente y transparente del Presupuesto de Egresos autorizado al Poder Judicial del Estado.	Avance Presupuestal		4
4. Generar el Programa Operativo Anual 2018 del Poder Judicial del Estado.	Programa Operativo Anual		1
5. Coordinar e informar el registro y seguimiento del ejercicio programático de las áreas que integran el Poder Judicial del Estado.	Avance Programático Trimestral		4
6. Formular propuestas de modificaciones programáticas al Programa Operativo Anual 2017, del Poder Judicial del Estado, en función del comportamiento individual de cada una de las áreas que lo conforman.	Modificación Programática		1
<b>Visitaduría Zona Costa 04 301 1 2 1 AI62 P07 10</b>			
1. Compilar información estadística e indicadores de Juzgados.	Acta Circunstanciada de Visita Ordinaria		66
2. Compilar información estadística e indicadores de Juzgados.	Acta Circunstanciada de Visita de Ratificación		10
3. Compilar información estadística e indicadores de Salas.	Acta Circunstanciada de Visita Ordinaria		4



**PODER JUDICIAL DEL ESTADO DE BAJA CALIFORNIA  
CONSEJO DE LA JUDICATURA DEL ESTADO  
DEPARTAMENTO DE PROGRAMACION Y PRESUPUESTO  
PROYECTO DE PRESUPUESTO DE EGRESOS 2018  
COMPARATIVO DE METAS 2018 CONTRA CIERRE PROYECTADO 2017**

DEPENDENCIA/CODIGO PROGRAMATICO	UNIDAD DE MEDIDA	PROYECTO 2018	CIERRE PROYECTADO 2017
<b>Visitaduría Zona Valle 04 301 1 2 1 AI62 P07 10</b>			
1. Compilar información estadística e indicadores de Juzgados.	Acta Circunstanciada de Visita Ordinaria		24
2. Compilar información estadística e indicadores de Juzgados.	Acta Circunstanciada de Visita para Efectos de		9
3. Compilar información estadística de indicadores de Salas.	Acta Circunstanciada de Visita Ordinaria		8
<b>Secretaría General de Acuerdos del T. S. J. 01 910 1 2 1 AI30 P07 10</b>			
1. Actas para aprobación del Pleno Ordinario.	Acta	74	19
<b>Secretaria Auxiliar Sección Penal 01 912 1 2 1 AI31 P07 10</b>			
2. Tocas turnados a las Salas en materia penal (con audiencia programada).	Toca con audiencia programada	1,927	2,586
3. Tocas turnados a las Salas en materia penal (con trámite especial).	Tocas	60	67
4. Generar cuadernos de devolución en materia penal.	Cuaderno de devolución	219	332
5. Causas y testimonios remitidos al Juzgado de origen en materia penal.	Acuerdo	1,204	1,723
6. Acuerdo de trámite realizados en materia penal.	Acuerdo	12,180	17,321
<b>Secretaria Auxiliar Sección Amparos 01 913 1 2 1 AI31 P07 10</b>			
7. Demandas de Amparo Directo e Indirecto remitidas a la Autoridad Federal.	Informe	1,027	1,467
8. Substanciar las Resoluciones remitidas por la Autoridad Federal en materia de amparo.	Acuerdo	932	871
9. Causas y testimonios remitidos al Juzgado de origen en materia de amparo.	Oficios	932	859
10. Acuerdos de trámite realizados en materia de amparo.	Acuerdo	32,219	31,143
<b>Secretaria Auxiliar Sección Civil 01 911 1 2 1 AI31 P07 10</b>			
11. Tocas radicados en materia civil.	Toca	2,312	2,402

**PODER JUDICIAL DEL ESTADO DE BAJA CALIFORNIA  
CONSEJO DE LA JUDICATURA DEL ESTADO  
DEPARTAMENTO DE PROGRAMACION Y PRESUPUESTO  
PROYECTO DE PRESUPUESTO DE EGRESOS 2018  
COMPARATIVO DE METAS 2018 CONTRA CIERRE PROYECTADO 2017**

DEPENDENCIA/CODIGO PROGRAMATICO	UNIDAD DE MEDIDA	PROYECTO 2018	CIERRE PROYECTADO 2017
12. Tocas turnados a las salas en materia civil.	Toca	2,356	2,296
13. Causas y testimonios remitidos al juzgado de origen en materia civil.	Oficios	1,859	1,956
14. Acuerdos de trámite realizados en materia civil.	Oficios		11,702
15. Generar cuadernos de devolución en materia civil.	Cuaderno de devolución		332
<b>Actuaría 01 914 1 2 1 AI31 P07 10</b>			
16. Diligenciar tocas turnados.	Cuaderno de devolución		9,806
<b>Coordinación de Segunda Instancia del NSJP 02 101 1 2 1 AI46 P07 10</b>			
1. Recibir y tramitar el recurso interpuesto.	Toca penal		328
2. Cumplimiento de sentencia.	Acuerdo		307
3. Recibir y tramitar amparos directos.	Cuaderno de amparo		41
4. Recibir y tramitar amparos indirectos.	Cuaderno de amparo		50
5. Organización eficiente de la Segunda Instancia del Nuevo Sistema de Justicia Penal.	Oficio		38
<b>Unidad de Causa del NSJP 02 312 1 2 1 AI46 P07 10</b>			
1. Atender las solicitudes que le competen a la unidad.	Documento		4
<b>Unidad de Sala del NSJP 02 311 1 2 1 AI46 P07 10</b>			
1. Celebrar el 100% de las audiencias programadas de conformidad con la normatividad vigente.	Documento del SIAJ		45,510
2. Dar trámite al 100% de lo ordenado por el Juez durante el desahogo de las audiencias, dentro del ámbito de competencia de la administración judicial en lo que refiere a Unidad de Sala.	Documento del SIAJ		30,798

**PODER JUDICIAL DEL ESTADO DE BAJA CALIFORNIA  
CONSEJO DE LA JUDICATURA DEL ESTADO  
DEPARTAMENTO DE PROGRAMACION Y PRESUPUESTO  
PROYECTO DE PRESUPUESTO DE EGRESOS 2018  
COMPARATIVO DE METAS 2018 CONTRA CIERRE PROYECTADO 2017**

DEPENDENCIA/CODIGO PROGRAMATICO	UNIDAD DE MEDIDA	PROYECTO 2018	CIERRE PROYECTADO 2017
<b>Secretaría General del Consejo de la Judicatura 04 900 1 2 1 AI31 P07 10</b>			
1. Certificaciones de los integrantes de la lista de auxiliares de la Administración de Justicia.	Certificación	5,930	6,217
2. Vigilar el cumplimiento de los acuerdos aprobados por el Pleno del Consejo de la Judicatura.	Acta	48	56
3. Asignación y vigilancia de los prestadores del servicio social adscritos a las diferentes dependencias del Poder Judicial del Estado.	Registro de personas	239	206
4. Registro electrónico de Cédulas de Abogados, los permisos y autorizaciones expedidas por la Dirección de Profesiones del Estado.	Reporte de registros	12	12
5. Recepción y despacho de la documentación y correspondencia del Consejo de la Judicatura.	Registro	2,155	2,087
<b>Servicio Médico Forense de Mexicali 04 240 1 2 1 AI56 P07 10</b>			
1. Determinar las causas de muerte en cadáveres que ingresan al Servicio Médico Forense.	Informe Trimestral	4	4
2. Egreso de cadáveres que ingresan para su análisis al Servicio Médico Forense.	Informe Trimestral	4	4
3. Práctica de autopsias en cadáveres que ingresan al Servicio Médico Forense.	Informe Trimestral	4	4
4. Elaboración de dictámenes de otros tipos.	Informe Trimestral	4	4
5. Elaborar protocolos de servicio en los procesos identificados.	Documento	5	3
6. Elaboración de programas de capacitación para el personal de apoyo y administrativo.	Documento	1	1
7. Aplicar al 100% las pruebas toxicológicas.	Informe Trimestral	4	4
8. Actualizar el protocolo técnico especializado en el proceso identificado como Técnica en Necropsias.	Documento	1	1
9. Eficientizar los procesos de servicio dentro del Servicio Médico Forense a través de la investigación y adquisición de equipos e implementación de herramientas para la práctica de autopsias.	Documento	1	0
10. Actualizar el perfil técnico especializado.	Documento	1	1
11. Administración de recursos materiales, humanos y de información.	Oficio	8	8
<b>Servicio Médico Forense de Tijuana 04 240 1 2 1 AI56 P07 20</b>			

**PODER JUDICIAL DEL ESTADO DE BAJA CALIFORNIA  
CONSEJO DE LA JUDICATURA DEL ESTADO  
DEPARTAMENTO DE PROGRAMACION Y PRESUPUESTO  
PROYECTO DE PRESUPUESTO DE EGRESOS 2018  
COMPARATIVO DE METAS 2018 CONTRA CIERRE PROYECTADO 2017**

DEPENDENCIA/CODIGO PROGRAMATICO	UNIDAD DE MEDIDA	PROYECTO 2018	CIERRE PROYECTADO 2017
1. Determinar las causas de muerte en cadáveres que ingresan al Servicio Médico Forense.	Informe Trimestral	4	4
2. Egreso de cadáveres que ingresan para su análisis al Servicio Médico Forense.	Informe Trimestral	4	4
3. Práctica de autopsias en cadáveres que ingresan al Servicio Médico Forense.	Informe Trimestral	4	4
4. Elaboración de dictámenes de otros tipos.	Informe Trimestral	4	4
5. Elaborar protocolos de servicio en los procesos identificados.	Documento	5	3
6. Elaboración de programas de capacitación para el personal de apoyo y administrativo.	Documento	1	1
7. Aplicar al 100% las pruebas toxicológicas.	Informe Trimestral	4	4
8. Actualizar el protocolo técnico especializado en el proceso identificado como Técnica en Necropsias.	Documento	1	1
9. Eficientizar los procesos de servicio dentro del Servicio Médico Forense a través de la investigación y adquisición de equipos e implementación de herramientas para la práctica de autopsias.	Documento	1	1
10. Actualizar el perfil técnico especializado.	Documento	1	1
11. Administración de recursos materiales, humanos y de información.	Oficio	8	12
<b>Servicio Médico Forense de Ensenada 04 240 1 2 1 AI56 P07 30</b>			
1. Determinar las causas de muerte en cadáveres que ingresan al Servicio Médico Forense.	Informe Trimestral	4	4
2. Egreso de cadáveres que ingresan para su análisis al Servicio Médico Forense.	Informe Trimestral	4	4
3. Práctica de autopsias en cadáveres que ingresan al Servicio Médico Forense.	Informe Trimestral	4	4
4. Elaboración de dictámenes de otros tipos.	Informe Trimestral	4	4
5. Elaborar protocolos de servicio en los procesos identificados.	Documento	5	3
6. Elaboración de programas de capacitación para el personal de apoyo y administrativo.	Documento	1	1
7. Aplicar al 100% las pruebas toxicológicas.	Informe Trimestral	4	4
8. Actualizar el protocolo técnico especializado en el proceso identificado como Técnica en Necropsias.	Documento	1	1
9. Eficientizar los procesos de servicio dentro del Servicio Médico Forense a través de la investigación y adquisición de equipos e implementación de herramientas para la práctica de autopsias.	Documento	1	1

**PODER JUDICIAL DEL ESTADO DE BAJA CALIFORNIA  
CONSEJO DE LA JUDICATURA DEL ESTADO  
DEPARTAMENTO DE PROGRAMACION Y PRESUPUESTO  
PROYECTO DE PRESUPUESTO DE EGRESOS 2018  
COMPARATIVO DE METAS 2018 CONTRA CIERRE PROYECTADO 2017**

DEPENDENCIA/CODIGO PROGRAMATICO	UNIDAD DE MEDIDA	PROYECTO 2018	CIERRE PROYECTADO 2017
10. Actualizar el perfil técnico especializado.	Documento	1	1
11. Administración de recursos materiales, humanos y de informacion	Oficio	7	6
<b>Servicio Médico Forense de Tecate 04 240 1 2 1 AI56 P07 40</b>			
1. Determinar las causas de muerte en cadáveres que ingresan al Servicio Médico Forense.	Informe Trimestral	4	4
2. Egreso de cadáveres que ingresan para su análisis al Servicio Médico Forense.	Informe Trimestral	4	4
3. Práctica de autopsia en cadáveres que ingresan al Servicio Médico Forense.	Informe Trimestral	4	4
4. Elaboración de dictámenes de otros tipos.	Informe Trimestral	4	4
5. Elaborar protocolos de servicio en los procesos identificados.	Documento	2	0
6. Elaboración de programas de capacitación para el personal de apoyo y administrativo.	Documento	1	1
7. Aplicar al 100% las pruebas toxicológicas.	Informe Trimestral	4	4
8. Actualizar el protocolo técnico especializado en el proceso identificado como Técnica en Necropsias.	Documento	1	1
9. Eficientizar los procesos de servicio dentro del Servicio Médico Forense a través de la investigación y adquisición de equipos e implementación de herramientas para la práctica de autopsias.	Documento	1	1
10. Actualizar el perfil técnico especializado.	Documento	1	1
11. Administración de recursos materiales, humanos y de informacion	Oficio	4	3
<b>Unidad Jurídica 04 110 1 2 1 AI55 P07 10</b>			
1. Representar a la Institución en litigios laborales.	Expediente	57	58
2. Representar a la institución en litigios de amparo y en juicios contenciosos administrativos	Expediente	70	89
3. Apoyo al Consejo y áreas administrativas con dictámenes y/u opiniones jurídicas.	Oficio	150	249
<b>Comisión Académica 04 110 1 2 1 AI58 P07 10</b>			

**PODER JUDICIAL DEL ESTADO DE BAJA CALIFORNIA  
CONSEJO DE LA JUDICATURA DEL ESTADO  
DEPARTAMENTO DE PROGRAMACION Y PRESUPUESTO  
PROYECTO DE PRESUPUESTO DE EGRESOS 2018  
COMPARATIVO DE METAS 2018 CONTRA CIERRE PROYECTADO 2017**

DEPENDENCIA/CODIGO PROGRAMATICO	UNIDAD DE MEDIDA	PROYECTO 2018	CIERRE PROYECTADO 2017
1. Diseñar y proponer acciones académicas que tiendan a elevar la calidad en la administración e impartición de justicia.	Acta	40	38
2. Efectuar el seguimiento a los acuerdos emitidos por el H. Pleno del Consejo de la Judicatura, así como a las diversas solicitudes realizadas en torno a las facultades y atribuciones de la Comisión Académica.	Reporte	4	4
3. Gestionar la celebración de convenios de colaboración académica tendientes a elevar la calidad en la administración e impartición de justicia.	Acta	4	4
4. Apoyar y supervisar las actividades relativas a los prestadores de servicio social y prácticas profesionales en el Poder Judicial del Estado de Baja California.	Registro de personas	239	206
<b>Comisión de Carrera Judicial 04 010 1 2 1 AI58 P07 10</b>			
1. Contar con un nuevo reglamento de carrera judicial acorde a la actualidad.	Documento	2	1
2. Desarrollo de los procesos de evaluación para efectos de ratificación en el Cargo de Magistrados y Jueces de la Entidad.	Proyecto de Dictamen	18	17
3. Realizar proceso de actualización de listados de reserva existente en las categorías de Secretario de Estudio y Cuenta, Secretario de Acuerdos y Secretario Actuario.	Proyecto de Dictamen	1	N/A
4. Crear banco de reserva para la categoría de Notificadores.	Acuerdo	1	N/A
5. Desarrollo de las etapas que integran las convocatorias emitidas por el Pleno del Consejo relativas a los procesos para la selección de Funcionarios del Poder Judicial.	Lista de Finalistas	5	5
6. Presentar nuevos lineamientos aplicables al proceso de evaluación para efectos de ratificación en la categoría de Juez.	Lista de Finalistas	1	N/A
7. Elaboracion de la minuta para el Pleno del Consejo con diversos asuntos que sean competencia de la Comision de Carrera Judicial.	Acuerdo	44	43
<b>Comisión de Vigilancia y Disciplina 04 010 1 2 1 AI58 P07 10</b>			
1. Resolver quejas administrativas contra servidores públicos del Poder Judicial y Peritos auxiliares de la administración de justicia del Estado.	Acuerdo	100	100

**PODER JUDICIAL DEL ESTADO DE BAJA CALIFORNIA  
CONSEJO DE LA JUDICATURA DEL ESTADO  
DEPARTAMENTO DE PROGRAMACION Y PRESUPUESTO  
PROYECTO DE PRESUPUESTO DE EGRESOS 2018  
COMPARATIVO DE METAS 2018 CONTRA CIERRE PROYECTADO 2017**

DEPENDENCIA/CODIGO PROGRAMATICO	UNIDAD DE MEDIDA	PROYECTO 2018	CIERRE PROYECTADO 2017
2. Resolver las quejas administrativas presentadas contra de Servidores Públicos y Peritos Auxiliares del Poder Judicial del Estado dentro de los plazos de Ley.	Resolución	40	40
3. Informar al Pleno del Consejo de las actas circunstanciadas de las visitas practicadas a los Juzgados y Salas del Tribunal Superior de Justicia del Estado.	Informe	132	132
4. Elaborar el dictamen correspondiente a las visitas extraordinarias o investigaciones al Pleno del Consejo de la Judicatura.	Dictamen	4	4
5. Informar a la Secretaría de Seguridad Pública del Estado del tratamiento y atención que reciben los indiciados, procesados y sentenciados por parte de los Servidores Públicos encargados de los Centros de Readaptación Social.	Informe	4	4
6. Informar a la Secretaría de Seguridad Pública del Estado del tratamiento y atención que reciben los procesados y sentenciados por parte de los Servidores Públicos encargados de los Centros de Tratamiento para Adolescentes en el Estado.	Informe	3	N/A
7. Cumplimentar sentencias de amparo otorgadas con motivo de Juicios presentados por servidores públicos del Poder Judicial o peritos auxiliares, por sanciones o resoluciones dictadas con motivo de los procedimientos administrativos resueltos.	Acuerdo	4	4
8. Diligenciar en tiempo y forma oportuna los acuerdos, resoluciones y oficios de notificación.	Diligencia	340	340
9. Diligenciar en tiempo y forma las inspecciones oculares dentro de los procedimientos administrativos.	Acta	8	8
<b>Comisión de Administración 04 010 1 2 1 AI58 P07 10</b>			
1. Integrar minuta para el Pleno del Consejo con asuntos de competencia de la Comisión de Administración.	Minuta	45	41
2. Presidir el Comité de Adquisiciones.	Reunión	55	36
3. Presidir la Comisión de Valoración Documental.	Reunión	1	1
<b>Coordinación de Peritos 04 010 1 2 1 AI58 P07 10</b>			
1. Actualización del padrón de peritos y auxiliares de la administración de justicia del estado.	Acuerdo		1
2. Atender solicitudes de información de diversas autoridades relativas a los integrantes del Padrón de Peritos.	Oficio		84
3. Atender escritos y/o oficios relativos a queja respecto al desempeño de los peritos y auxiliares de la administración de justicia.	Oficio		160

**PODER JUDICIAL DEL ESTADO DE BAJA CALIFORNIA  
CONSEJO DE LA JUDICATURA DEL ESTADO  
DEPARTAMENTO DE PROGRAMACION Y PRESUPUESTO  
PROYECTO DE PRESUPUESTO DE EGRESOS 2018  
COMPARATIVO DE METAS 2018 CONTRA CIERRE PROYECTADO 2017**

DEPENDENCIA/CODIGO PROGRAMATICO	UNIDAD DE MEDIDA	PROYECTO 2018	CIERRE PROYECTADO 2017
4. Convocar a Colegios de Profesionistas a participar en el proceso de integración al Padrón de Peritos y Auxiliares de la Administración de Justicia.	Oficio		100
<b>Coordinación de Comunicación Social y Relaciones Públicas 04 140 1 2 1 AI61 P07 10</b>			
1. Desarrollar y ejecutar las estrategias de difusión y herramientas de comunicación para dar a conocer los programas y acciones del Poder Judicial.	Informe		4
2. Crear un vínculo de comunicación con los diferentes colegios, barras y asociaciones de abogados, escuelas, así como los diversos sectores de la sociedad en el Estado que sirva de plataforma para socializar los temas del P. J. B. C.	Informe		4
3. Generar una comunicación con información de interés para el personal de las áreas jurisdiccionales y administrativas, así como brindar los servicios grabación de eventos, diseño gráfico y de apoyo en protocolo de eventos institucionales y contribuir a unificar criterios de imagen institucional.	Informe		4
4. Implementar una campaña de difusión en medios de comunicación con las principales acciones del Poder Judicial que contribuya a generar una percepción positiva entre la población y posicionar una imagen institucional.	Informe		4
<b>Unidad de Transparencia 04 120 1 2 1 AI60 P07 10</b>			
1. Actualización de la información pública de oficio.	Reporte	4	4
2. Atención de la información pública a petición de parte.	Reporte	4	4
3. Protección de datos personales.	Reporte	4	4
4. Módulo de Acceso a la Información Pública.	Reporte	4	4
<b>PROGRAMA M14</b>			
<b>Archivo Judicial Mexicali 04 230 1 2 1 AI53 M14 10</b>			
1. Recepcionar y archivar expedientes.	Expediente archivado	31,736	31,836
2. Remisión de expedientes.	Expediente enviado	12,455	12,555



**PODER JUDICIAL DEL ESTADO DE BAJA CALIFORNIA  
CONSEJO DE LA JUDICATURA DEL ESTADO  
DEPARTAMENTO DE PROGRAMACION Y PRESUPUESTO  
PROYECTO DE PRESUPUESTO DE EGRESOS 2018  
COMPARATIVO DE METAS 2018 CONTRA CIERRE PROYECTADO 2017**

DEPENDENCIA/CODIGO PROGRAMATICO	UNIDAD DE MEDIDA	PROYECTO 2018	CIERRE PROYECTADO 2017
3. Recepcionar y archivar documentación.	Cajas de documentos	372	246
4. Destrucción de expedientes duplicados penales.	No. de expedientes duplicados	160	4,504
5. Destrucción de objetos de delito.	Relación de objetos	1	1
6. Emisión de Boletín Judicial (Solo en partido judicial Mexicali).	Boletín Judicial	36,142	36,106
<b>Archivo Judicial Tijuana 04 230 1 2 1 AI53 M14 20</b>			
1. Recepcionar y archivar expedientes.	Expediente archivado	16,000	17,921
2. Remisión de expedientes.	Expediente enviado	11,500	13,467
3. Recepcionar y archivar documentación.	Cajas de documentos	30	33
4. Destrucción de expedientes duplicados penales.	No. de expedientes duplicados	18,000	29,533
5. Destrucción de objetos de delito.	Relación de objetos	1	1
<b>Archivo Judicial Ensenada 04 230 1 2 1 AI53 M14 30</b>			
1. Recepcionar y archivar expedientes.	Expediente archivado	9,100	16,880
2. Remisión de expedientes.	Expediente enviado	1,960	1,799
<b>PROGRAMA O17</b>			
<b>Contraloría Mexicali 04 130 1 2 1 AI65 O17 10</b>			
1. Auxiliar al Consejo de la Judicatura en la práctica de auditorías a las Unidades Administrativas y Juzgados Penales, con un enfoque preventivo, verificando el cumplimiento de las disposiciones legales en materia de cuenta pública.	Informe de auditoría	64	51
2. Promover las recomendaciones y dar seguimiento a las observaciones emitidas a las Unidades Administrativas, tendientes al aprovechamiento de las oportunidades de mejora o a corregir las deficiencias que se presentan en el desarrollo de sus operaciones.	Informe de seguimiento	8	8

**PODER JUDICIAL DEL ESTADO DE BAJA CALIFORNIA  
CONSEJO DE LA JUDICATURA DEL ESTADO  
DEPARTAMENTO DE PROGRAMACION Y PRESUPUESTO  
PROYECTO DE PRESUPUESTO DE EGRESOS 2018  
COMPARATIVO DE METAS 2018 CONTRA CIERRE PROYECTADO 2017**

DEPENDENCIA/CODIGO PROGRAMATICO	UNIDAD DE MEDIDA	PROYECTO 2018	CIERRE PROYECTADO 2017
3. Contribuir en la rendición de cuentas del Poder Judicial a través del cumplimiento de las disposiciones normativas y legales en materia de fiscalización.	Informe al Congreso del Estado	6	6
4. Auxiliar al consejo de la judicatura, en la delimitación de responsabilidades administrativas de los servidores públicos, integración y desahogo de los procedimientos de investigación administrativa hasta informe de Probable, o no Responsabilidad.	Constancia	28	N/A
5. Auxiliar al Consejo de la Judicatura, en la delimitación de responsabilidades administrativas de los servidores públicos, integración y desahogo de los procedimientos de Responsabilidad Administrativa.	Constancia	45	N/A
6. Auxiliar al Consejo de la Judicatura, en la aplicación de las disposiciones legales, relativas a la validación de datos patrimonial proporcionados por los servidores públicos.	Constancia	36	N/A
7. Auxiliar al Consejo de la Judicatura, en la aplicación de las disposiciones legales, relativas al registro patrimonial de los servidores públicos.	Constancia	718	1298
8. Auxiliar al consejo de la judicatura, en la tramitación y seguimiento de las quejas y sugerencias presentadas por la ciudadanía, en contra de servidores públicos que realizan funciones administrativas.	Constancia	880	552
9. Practicar el examen de detección de drogas de abuso.	Constancia	282	274
10. Colaborar en actas de entrega-recepción.	Acta	4	N/A
<b>Contraloría Tijuana 04 130 1 2 1 AI65 O17 20</b>			
1. Auxiliar al Consejo de la Judicatura en la práctica de auditorías a las Unidades Administrativas y Juzgados Penales, con un enfoque preventivo, verificando el cumplimiento de las disposiciones legales en materia de cuenta pública.	Informe de auditoría	64	64
2. Promover las recomendaciones y dar seguimiento a las observaciones emitidas a las Unidades Administrativas, tendientes al aprovechamiento de las oportunidades de mejora o a corregir las deficiencias que se presentan en el desarrollo de sus operaciones.	Informe de seguimiento	10	10
<b>Contraloría Ensenada 04 130 1 2 1 AI65 O17 30</b>			
1. Auxiliar al Consejo de la Judicatura en la práctica de auditorías a las Unidades Administrativas y Juzgados Penales, con un enfoque preventivo, verificando el cumplimiento de las disposiciones legales en materia de cuenta pública.	Informe de auditoría	28	14

**PODER JUDICIAL DEL ESTADO DE BAJA CALIFORNIA  
 CONSEJO DE LA JUDICATURA DEL ESTADO  
 DEPARTAMENTO DE PROGRAMACION Y PRESUPUESTO  
 PROYECTO DE PRESUPUESTO DE EGRESOS 2018  
 COMPARATIVO DE METAS 2018 CONTRA CIERRE PROYECTADO 2017**

DEPENDENCIA/CODIGO PROGRAMATICO	UNIDAD DE MEDIDA	PROYECTO 2018	CIERRE PROYECTADO 2017
2. Promover las recomendaciones y dar seguimiento a las observaciones emitidas a las Unidades Administrativas, tendientes al aprovechamiento de las oportunidades de mejora o a corregir las deficiencias que se presentan en el desarrollo de sus operaciones.	Informe de seguimiento	8	7

**PODER JUDICIAL DEL ESTADO DE BAJA CALIFORNIA  
 CONSEJO DE LA JUDICATURA DEL ESTADO  
 DEPARTAMENTO DE PROGRAMACION Y PRESUPUESTO  
 PROYECTO DE PRESUPUESTO DE EGRESOS 2018  
 COMPARATIVO DE METAS 2018 CONTRA CIERRE PROYECTADO 2017**

DEPENDENCIA/CODIGO PROGRAMATICO	UNIDAD DE MEDIDA	PROYECTO 2018	CIERRE PROYECTADO 2017
<b>PROGRAMA P07</b>			
<b>Departamento del Fondo Auxiliar 04 223 1 2 1 AI35 P07 10</b>			
1. Aplicación de procedimientos contables y políticas de control interno en la custodia de valores remitidos por los C. Jueces del Estado, hasta en tanto sea ordenado su destino mediante Orden Judicial.	Documento	1	1
2. Mantener la calidad de información del Sistema del Fondo Auxiliar.	Documento	1	1
<b>PROGRAMA M16</b>			
<b>Instituto de la Judicatura 04 510 1 2 1 AI51 M16 10</b>			
1. Servidores públicos capacitados y actualizados en materia jurisdiccional.	Constancias emitidas	320	248
2. Servidores públicos capacitados y actualizados en materia administrativa.	Constancias emitidas	160	137
3. Servidores públicos capacitados y actualizados en sistema de justicia oral.	Constancias emitidas	150	147
4. Servidores públicos y público en general, capacitados y actualizados en materia jurisdiccional.	Constancias emitidas	960	1440
5. Servidores públicos capacitados y actualizados en materia de justicia penal.	Constancias emitidas	300	457
6. Difundir reformas a la legislación aplicable, tesis emitidas por la SCJN, así como la modernización del acervo bibliográfico entre los titulares de las áreas jurisdiccionales y administrativas, además de apoyar en la localización de información al Personal del Poder Judicial.	Oficio/Informe/Correo electrónico	48	48
7. Capacitar y actualizar al personal del Poder Judicial utilizando medios electrónicos y sistemas de aprendizaje a distancia.	Constancias emitidas	4	50
8. Fortalecer los programas de capacitación del Poder Judicial a través de la vinculación con diversas instituciones académicas.	Oficio	4	3
9. Publicación y difusión de la Revista Admónjus cuatrimestral, edición electrónica.	Oficio	1	0
10. Implementar mecanismo para la incorporación de la perspectiva de género en el Poder Judicial.	Oficio/constancia	5	4
11. Servidores públicos y público en general, capacitados y actualizados en la impartición de justicia con perspectiva de género	Constancias emitidas	180	N/A



**PODER JUDICIAL DEL ESTADO DE BAJA CALIFORNIA**  
**CONSEJO DE LA JUDICATURA**  
 Proyecto de Presupuesto 2018



**CUADRO COMPARATIVO: PROYECTO DE PRESUPUESTO 2018 Vs. PRESUPUESTO DEVENGADO PROYECTADO AL CIERRE DEL EJERCICIO 2017**

CAPITULO	PARTIDA ESPECIFICA		PRESUPUESTO DEVENGADO			PROYECTO PRESUPUESTAL 2018	COMPARATIVO	
			Al mes de septiembre de 2017	Proyectado octubre-diciembre 2017	Proyectado al Cierre 2017		Proyecto de Presupuesto 2018 Vs Presupuesto Devengado Proyectado al Cierre del Ejercicio 2017	
							Cantidad	%
Número	Descripción							
<b>TOTALES</b>			<b>671,338,405.07</b>	<b>304,912,590.29</b>	<b>981,250,995.36</b>	<b>1,036,643,636.90</b>	<b>55,392,641.54</b>	<b>5.65</b>
<b>10000</b>	<b>SERVICIOS PERSONALES</b>		<b>625,510,028.60</b>	<b>279,247,176.39</b>	<b>904,757,204.99</b>	<b>957,320,074.84</b>	<b>52,562,869.85</b>	<b>5.81</b>
	11101	Diets y Retribuciones	63,451,649.18	53,550,825.73	117,002,474.91	126,686,054.66	9,683,579.75	8.28
	11301	Sueldo tabular personal permanente	190,880,436.02	61,426,447.52	252,306,883.54	256,713,629.69	4,406,746.15	1.75
	12201	Sueldo tabular personal eventual	2,382,058.88	5,440,154.44	7,822,213.32	6,844,523.16	-977,690.16	-12.50
	12301	Servicio social a estudiantes y profesionistas	73,196.51		73,196.51	100,000.00	26,803.49	36.62
	13101	Primas por años de servicio efectivos prestados	1,880,607.36	655,421.44	2,536,028.80	2,549,225.70	13,196.90	0.52
	13102	Prima de antigüedad	14,699,168.00	320,042.33	15,019,210.33	10,000,000.00	-5,019,210.33	-33.42
	13202	Prima vacacional	14,406,131.53	13,319,121.31	27,725,252.84	29,759,884.11	2,034,631.27	7.34
	13203	Gratificación de fin de año	19,963,411.50	62,621,729.50	82,585,141.00	90,026,030.46	7,440,889.46	9.01
	13301	Tiempo extraordinario	1,198,924.21		1,198,924.21	1,500,000.00	301,075.79	25.11
	13401	Compensaciones	133,008,132.66	30,285,420.83	163,293,553.49	176,994,679.04	13,701,125.55	8.39
	14101	Aportaciones patronales de servicio médico	31,782,814.42	1,890,193.42	33,673,007.84	39,729,205.80	6,056,197.96	17.99
	14102	Aportaciones patronales de fondo de pensiones	31,528,056.62	12,163,801.26	43,691,857.88	45,445,711.80	1,753,853.92	4.01
	14401	Seguro de vida	628,655.72	40,000.00	668,655.72	995,891.72	327,236.00	48.94
	14410	Seguro de vida Magistrados, Jueces y Consejeros	498,527.12	50,000.00	548,527.12	715,197.30	166,670.18	30.39
	14411	Seguro de Gastos Médicos al personal de confianza (Mayores)	1,768,810.91	0.00	1,768,810.91	1,620,575.84	-148,235.07	-8.38
	14412	Seguro Gastos médicos mayores Magistrados, Jueces y Consejeros	12,630,325.81		12,630,325.81	14,026,937.10	1,396,611.29	11.06
	15201	Indemnizaciones	0.00	0.00	0.00	100,000.00	100,000.00	
	15302	Pensiones y jubilaciones por convenio otros	303,774.22	114,580.62	418,354.84	435,085.41	16,730.57	4.00
	15401	Canasta básica	20,261,469.17	6,778,240.97	27,039,710.14	27,690,206.40	650,496.26	2.41
	15402	Bono de transporte	11,214,738.16	3,693,022.05	14,907,760.21	15,355,023.78	447,263.57	3.00
	15403	Previsión social multiple	41,557,811.85	14,107,082.94	55,664,894.79	58,022,659.06	2,357,764.27	4.24
	15404	Incentivo a la eficiencia	5,916,003.08	6,682,810.04	12,598,813.12	13,431,220.79	832,407.67	6.61
	15405	Bono por buena disposición	5,605,722.29		5,605,722.29	6,452,756.54	847,034.25	15.11
	15406	Fomento educativo	7,654,733.99	2,646,395.21	10,301,129.20	10,736,242.95	435,113.75	4.22
	15412	Otras prestaciones contractuales	1,582,499.42		1,582,499.42	1,830,133.53	247,634.11	15.65
	15501	Inscripción en cursos para el personal	0.00	0.00	0.00	100,000.00	100,000.00	
	15913	Gastos médicos menores Magistrados, Jueces y Consejeros	2,353,841.98	732,811.15	3,086,653.13	5,200,000.00	2,113,346.87	68.47
	15914	Servicios Médicos	306,124.55	56,485.91	362,610.46	660,000.00	297,389.54	82.01
	17101	Estímulo por productividad	7,972,403.44	2,672,589.72	10,644,993.16	13,599,200.00	2,954,206.84	27.75
<b>20000</b>	<b>MATERIALES Y SUMINISTROS</b>		<b>14,028,744.79</b>	<b>4,676,248.26</b>	<b>18,704,993.05</b>	<b>20,107,872.50</b>	<b>1,402,879.45</b>	<b>7.50</b>
	21101	Materiales y útiles de oficina	3,509,874.29	1,169,958.10	4,679,832.39	4,843,626.84	163,794.45	3.50
	21102	Equipos menores de oficina	17,689.98	5,896.66	23,586.64	24,412.20	825.56	3.50
	21201	Materiales y útiles de impresión y reproducción	80,546.04	26,848.68	107,394.72	111,153.60	3,758.88	3.50
	21401	Materiales, útiles y equipos menores de tecnologías de la información y comunicación	2,423,968.74	807,989.58	3,231,958.32	3,345,077.16	113,118.84	3.50
	21501	Material impreso y de apoyo informativo	199,392.23	66,464.08	265,856.31	275,161.44	9,305.13	3.50
	21601	Material de limpieza	764,586.14	254,862.05	1,019,448.19	1,055,128.56	35,680.37	3.50
	21801	Material para credencialización	6,201.36	2,067.12	8,268.48	8,557.92	289.44	3.50
	22104	Alimentación de personal	10,229.69	3,409.90	13,639.59	14,117.04	477.45	3.50
	22105	Agua y hielo para consumo humano	166,269.21	55,423.07	221,692.28	229,451.40	7,759.12	3.50
	22106	Artículos de cafetería	23,087.98	7,695.99	30,783.97	31,861.32	1,077.35	3.50



**PODER JUDICIAL DEL ESTADO DE BAJA CALIFORNIA**  
**CONSEJO DE LA JUDICATURA**  
 Proyecto de Presupuesto 2018



**CUADRO COMPARATIVO: PROYECTO DE PRESUPUESTO 2018 Vs. PRESUPUESTO DEVENGADO PROYECTADO AL CIERRE DEL EJERCICIO 2017**

CAPITULO	PARTIDA ESPECIFICA		PRESUPUESTO DEVENGADO			PROYECTO PRESUPUESTAL 2018	COMPARATIVO	
			Al mes de septiembre de 2017	Proyectado octubre-diciembre 2017	Proyectado al Cierre 2017		Proyecto de Presupuesto 2018 Vs Presupuesto Devengado Proyectado al Cierre del Ejercicio 2017	
							Cantidad	%
Número	Descripción							
	22301	Utensilios para el servicio de alimentacion	3,944.50	1,314.83	5,259.33	5,443.44	184.11	3.50
	24201	Cemento y productos de concreto	205.60	68.53	274.13	283.68	9.55	3.48
	24301	Cal, yeso y productos de yeso	0.00	0.00	0.00	0.00	0.00	
	24401	Madera y productos de madera	2,250.06	750.02	3,000.08	3,105.12	105.04	3.50
	24501	Vidrio y productos de vidrio	638.00	212.67	850.67	880.44	29.77	3.50
	24601	Material eléctrico	234,147.72	78,049.24	312,196.96	528,123.84	215,926.88	69.16
	24701	Artículos metálicos para la construcción	12,295.65	4,098.55	16,394.20	16,968.00	573.80	3.50
	24801	Materiales complementarios	13,275.14	4,425.05	17,700.19	18,319.80	619.61	3.50
	24901	Otros materiales y artículos de construcción y reparación	122,437.15	40,812.38	163,249.53	168,963.36	5,713.83	3.50
	25301	Medicinas y productos farmacéuticos	113,792.80	37,930.93	151,723.73	157,034.04	5,310.31	3.50
	25401	Materiales, accesorios y suministros médicos	86,360.97	28,786.99	115,147.96	119,178.14	4,030.18	3.50
	25501	Materiales, accesorios y suministros de laboratorio	3,969.43	1,323.14	5,292.57	5,477.88	185.31	3.50
	26101	Combustibles	5,437,582.46	1,812,527.49	7,250,109.95	7,503,863.64	253,753.69	3.50
	26102	Lubricantes y aditivos	6,702.12	2,234.04	8,936.16	9,248.88	312.72	3.50
	27101	Vestuario y uniformes	130,336.44	43,445.48	173,781.92	179,864.28	6,082.36	3.50
	27102	Vestuario, uniformes exclusivos del SEMEFO	0.00	0.00	0.00	0.00	0.00	
	27301	Artículos deportivos	0.00	0.00	0.00	0.00	0.00	
	29101	herramientas menores	15,339.90	5,113.30	20,453.20	31,168.92	10,715.72	52.39
	29201	Refacciones y accesorios menores de edificios	71,500.56	23,833.52	95,334.08	98,670.84	3,336.76	3.50
	29301	Refacciones y accesorios menores de mobiliario y equipo de administración	1,009.20	336.40	1,345.60	1,392.72	47.12	3.50
	29302	Refacciones y accesorios menores de Mob. Y Eq. Educativo y recreativo	0.00	0.00	0.00	0.00	0.00	
	29401	Refacciones y accesorios menores de equipo de computo y tecnologías de la información	352,411.94	117,470.65	469,882.59	909,532.56	439,649.97	93.57
	29601	Refacciones y accesorios menores de equipo de transporte	93,519.26	31,173.09	124,692.35	129,056.76	4,364.41	3.50
	29804	Refacciones y accesorios menores de sistemas de aire acondicionado, calefacción y refrigeración	116,967.65	38,989.22	155,956.87	161,415.36	5,458.49	3.50
	29805	Refacciones y accesorios menores de equipos de comunicación y telecomunicacion	8,212.58	2,737.53	10,950.11	121,333.32	110,383.21	1,008.06
<b>30000</b>	<b>SERVICIOS GENERALES</b>		<b>31,143,200.54</b>	<b>20,762,133.58</b>	<b>51,905,334.12</b>	<b>53,302,880.28</b>	<b>1,397,546.16</b>	<b>2.69</b>
	31101	Servicio de energía eléctrica	9,976,286.61	6,650,857.74	16,627,144.35	17,209,094.76	581,950.41	3.50
	31301	Servicio de agua potable	1,356,542.51	904,361.67	2,260,904.18	2,340,035.88	79,131.70	3.50
	31401	Servicio telefónico tradicional	763,045.40	508,696.93	1,271,742.33	1,316,253.36	44,511.03	3.50
	31501	Servicios de telefonía celular	390,659.30	260,439.53	651,098.83	673,886.88	22,788.05	3.50
	31601	Servicios de telecomunicaciones y satélites	0.00	0.00	0.00	0.00	0.00	
	31701	Servicio de acceso a Internet, redes y procesamiento de información	1,015,353.07	676,901.93	1,692,255.00	1,751,483.88	59,228.88	3.50
	31801	Servicio postal, telégrafo y mensajería	756,666.80	504,444.53	1,261,111.33	1,305,250.56	44,139.23	3.50
	32201	Arrendamiento de edificios y locales	3,624,162.37	2,416,108.25	6,040,270.62	5,832,539.04	-207,731.58	-3.44
	32301	Arrendamiento mobiliario y equipo de administración, educacional, recreativo y de bienes informáticos	3,580,673.87	2,387,115.91	5,967,789.78	6,176,662.44	208,872.66	3.50
	32701	Arrendamiento de activos intangibles	1,199,466.53	799,644.35	1,999,110.88	2,069,079.72	69,968.84	3.50



**PODER JUDICIAL DEL ESTADO DE BAJA CALIFORNIA**  
**CONSEJO DE LA JUDICATURA**  
 Proyecto de Presupuesto 2018



**CUADRO COMPARATIVO: PROYECTO DE PRESUPUESTO 2018 Vs. PRESUPUESTO DEVENGADO PROYECTADO AL CIERRE DEL EJERCICIO 2017**

CAPITULO	PARTIDA ESPECIFICA		PRESUPUESTO DEVENGADO			PROYECTO PRESUPUESTAL 2018	COMPARATIVO	
			Al mes de septiembre de 2017	Proyectado octubre-diciembre 2017	Proyectado al Cierre 2017		Proyecto de Presupuesto 2018 Vs Presupuesto Devengado Proyectado al Cierre del Ejercicio 2017	
							Cantidad	%
Número	Descripción							
32901	Otros arrendamientos	115,470.76	76,980.51	192,451.27	199,187.04	6,735.77	3.50	
33101	Servicios legales y asesorías en materia jurídica, económica y contable	0.00	0.00	0.00	0.00	0.00		
33201	Servicios y asesorías en materia de ingeniería, arquitectura y diseño	0.00	0.00	0.00	0.00	0.00		
33401	Servicios de capacitación		0.00	0.00	0.00	0.00		
33601	Servicio de apoyo administrativo y fotocopiado	2,215.08	1,476.72	3,691.80	3,821.04	129.24	3.50	
33602	Servicios de impresión	21,238.00	14,158.67	35,396.67	36,635.28	1,238.61	3.50	
33604	Otros servicios de apoyo administrativo	500,329.48	333,552.99	833,882.47	863,068.32	29,185.85	3.50	
33801	Servicio de vigilancia y monitoreo	2,187,340.01	1,458,226.67	3,645,566.68	3,773,161.56	127,594.88	3.50	
34101	Intereses, comisiones y servicios bancarios	7,807.27	5,204.85	13,012.12	13,467.60	455.48	3.50	
34102	Avaluos no relacionados con la ejecución de obras	0.00	0.00	0.00	0.00	0.00		
34302	Servicio de traslado y custodia de valores	0.00	0.00	0.00	0.00	0.00		
34401	Seguros de responsabilidad patrimonial y fianzas	12,172.10	8,114.73	20,286.83	20,996.88	710.05	3.50	
34501	Seguros de bienes patrimoniales	644,065.20	429,376.80	1,073,442.00	1,111,012.44	37,570.44	3.50	
35101	Conservación y mantenimiento menor de edificios y locales	621,241.80	414,161.20	1,035,403.00	1,071,642.12	36,239.12	3.50	
35201	Instalación, reparación y mantenimiento de mobiliario y equipo de administración	51,863.60	34,575.73	86,439.33	89,464.68	3,025.35	3.50	
35301	Instalación, reparación y mantenimiento de equipo de computo y tecnologías de la información	1,032,292.63	688,195.09	1,720,487.72	1,780,704.72	60,217.00	3.50	
35401	Instalación, reparación y mantenimiento de equipo e instrumental medico y de laboratorio	18,084.40	12,056.27	30,140.67	31,195.56	1,054.89	3.50	
35501	Reparación y mantenimiento de equipo de transporte	175,685.20	117,123.47	292,808.67	303,056.88	10,248.21	3.50	
35704	Instalación, reparación y mantenimiento de sistemas de aire acondicionado, calefacción y de refrigeración	746,913.32	497,942.21	1,244,855.53	1,288,425.48	43,569.95	3.50	
35705	Instalación, reparación y mantenimiento de equipo de comunicación y telecomunicación	52,855.40	35,236.93	88,092.33	91,175.52	3,083.19	3.50	
35706	Instalación, reparación y mantenimiento de equipos de generación eléctrica y aparatos electrónicos	136,086.99	90,724.66	226,811.65	234,750.00	7,938.35	3.50	
35708	Instalación, reparación y mantenimiento de otros equipos	59,415.20	39,610.13	99,025.33	102,491.28	3,465.95	3.50	
35801	Servicios de limpieza	231,051.61	154,034.41	385,086.02	398,565.00	13,478.98	3.50	
35802	Servicio de lavandería		0.00	0.00	0.00	0.00		
35804	Servicios de recolección y manejo de desechos	461,049.43	307,366.29	768,415.72	795,310.20	26,894.48	3.50	
35901	Servicios de jardinería	0.00	0.00	0.00	0.00	0.00		
35902	Servicios de fumigación	88,542.80	59,028.53	147,571.33	152,736.36	5,165.03	3.50	
36101	Servicios de difusión institucional	285,320.00	190,213.33	475,533.33	492,177.00	16,643.67	3.50	
37101	Pasajes aéreos	109,702.20	73,134.80	182,837.00	189,236.28	6,399.28	3.50	
37201	Pasajes terrestres	2,832.08	1,888.05	4,720.13	4,885.32	165.19	3.50	
37202	Pasaje terrestre presos	0.00	0.00	0.00	0.00	0.00		
37501	Viáticos en el país	390,750.00	260,500.00	651,250.00	674,043.60	22,793.60	3.50	
37502	Hospedaje en el país	171,450.00	114,300.00	285,750.00	295,751.04	10,001.04	3.50	



**PODER JUDICIAL DEL ESTADO DE BAJA CALIFORNIA**  
**CONSEJO DE LA JUDICATURA**  
 Proyecto de Presupuesto 2018



**CUADRO COMPARATIVO: PROYECTO DE PRESUPUESTO 2018 Vs. PRESUPUESTO DEVENGADO PROYECTADO AL CIERRE DEL EJERCICIO 2017**

CAPITULO	PARTIDA ESPECIFICA		PRESUPUESTO DEVENGADO			PROYECTO PRESUPUESTAL 2018	COMPARATIVO	
			Al mes de septiembre de 2017	Proyectado octubre-diciembre 2017	Proyectado al Cierre 2017		Proyecto de Presupuesto 2018 Vs Presupuesto Devengado Proyectado al Cierre del Ejercicio 2017	
							Cantidad	%
Número	Descripción							
	37601	Viáticos en el extranjero	0.00	0.00	0.00	0.00	0.00	
	37602	Hospedaje en el extranjero	0.00	0.00	0.00	0.00	0.00	
	37902	Peajes	54,055.00	36,036.67	90,091.67	93,244.92	3,153.25	3.50
	38501	Reuniones de trabajo	300,514.52	200,343.01	500,857.53	518,387.64	17,530.11	3.50
	39201	Impuestos y derechos	0.00	0.00	0.00	0.00	0.00	
	39601	Otros gastos por responsabilidades	0.00	0.00	0.00	0.00	0.00	
<b>40000</b>	<b>TRANSFERENCIAS, ASIGNACIONES, SUBSIDIOS Y OTRAS AYUDAS</b>		<b>45,000.00</b>	<b>0.00</b>	<b>5,045,000.00</b>	<b>5,045,000.00</b>	<b>0.00</b>	<b>0.00</b>
	44502	Cuotas a Organismos Nacionales	45,000.00	0.00	45,000.00	45,000.00	0.00	0.00
	46301	Transferencias a Fideicomisos del Poder Judicial	0.00	0.00	5,000,000.00	5,000,000.00	0.00	0.00
<b>50000</b>	<b>BIENES MUEBLES, INMUEBLES E INTANGIBLES</b>		<b>611,431.14</b>	<b>76,395.80</b>	<b>687,826.94</b>	<b>711,900.72</b>	<b>24,073.78</b>	<b>3.50</b>
	51101	Muebles de oficina y estantería	18,611.70	0.00	18,611.70	19,263.12	651.42	3.50
	51501	Equipo de computo y de tecnología de la información	0.00	0.00	0.00	517,176.00	517,176.00	
	51503	Equipo de cómputo diverso	0.00	0.00	0.00	9,309.84	9,309.84	
	51901	Otros mobiliarios y equipos de administracion	37,811.94	51,392.00	89,203.94	92,326.08	3,122.14	3.50
	52101	Equipos y aparatos audiovisuales	2,082.20	1,966.20	4,048.40	4,190.04	141.64	3.50
	53201	Instrumental médico y de laboratorio	0.00	23,037.60	23,037.60	23,843.88	806.28	3.50
	54101	Vehículos y equipo terrestre	499,686.99	0.00	499,686.99	0.00	-499,686.99	-100.00
	56401	Maquinaria y equipo de aire acondicionado	8,995.00	0.00	8,995.00	0.00	-8,995.00	-100.00
	56501	Equipo de comunicación y telecomunicación	12,602.59	0.00	12,602.59	13,043.64	441.05	3.50
	56601	Equipos de generación eléctrica, aparatos y accesorios eléctricos	31,640.72	0.00	31,640.72	32,748.12	1,107.40	3.50
	56901	Otros equipos		0.00	0.00	0.00	0.00	
<b>60000</b>	<b>INVERSION PÚBLICA</b>		<b>0.00</b>	<b>150,636.26</b>	<b>150,636.26</b>	<b>155,908.56</b>	<b>5,272.30</b>	<b>3.50</b>
	62901	Acabados y otros trabajos especializados en bienes propios		150,636.26	150,636.26	155,908.56	5,272.30	3.50





**PODER JUDICIAL DEL ESTADO DE BAJA CALIFORNIA**  
**CONSEJO DE LA JUDICATURA**  
 Proyecto de Presupuesto 2018



CUADRO COMPARATIVO: PROYECTO DE PRESUPUESTO 2018 Vs. PRESUPUESTO INICIAL AUTORIZADO Y PRESUPUESTO AUTORIZADO MODIFICADO 2017

CAPITULO	PARTIDA ESPECIFICA		PRESUPUESTO AUTORIZADO EJERCICIO 2017						PROYECTO PRESUPUESTAL 2018	COMPARATIVOS			
			PRESUPUESTO INICIAL 2017	AMPLIACIONES	TRANSFERENCIAS		MODIFICADO	Devengado Projectado al Cierre 2017		Proyecto 2018 Vs Presupuesto Inicial 2017		Proyecto de Presupuesto 2018 Vs Presupuesto Modificado Autorizado 2017	
					Reducción	Ampliación				Cantidad	%	Cantidad	%
Número	Descripción												
<b>TOTALES</b>			<b>942,511,147.71</b>	<b>26,929,568.97</b>	<b>-14,241,421.68</b>	<b>14,241,421.68</b>	<b>969,440,716.68</b>	<b>981,250,995.36</b>	<b>1,036,643,636.90</b>	<b>94,132,489.19</b>	<b>9.99</b>	<b>67,202,920.22</b>	<b>6.93</b>
<b>10000</b>	<b>SERVICIOS PERSONALES</b>		<b>882,627,009.40</b>	<b>22,324,771.41</b>	<b>-12,984,116.38</b>	<b>12,984,116.38</b>	<b>904,951,780.81</b>	<b>904,757,204.99</b>	<b>957,320,074.84</b>	<b>74,693,065.44</b>	<b>8.46</b>	<b>52,368,294.03</b>	<b>5.79</b>
	11101	Dietas y Retribuciones	119,115,216.25	0.00	-1,650,000.00	0.00	117,465,216.25	117,002,474.91	126,686,054.66	7,570,838.41	6.36	9,220,838.41	7.85
	11301	Sueldo tabular personal permanente	237,185,736.33	5,992,185.96	0.00	7,320,000.00	250,497,922.29	252,306,883.54	256,713,629.69	19,527,893.36	8.23	6,215,707.40	2.48
	12201	Sueldo tabular personal eventual	2,437,828.13	0.00	0.00	4,550,000.00	6,987,828.13	7,822,213.32	6,844,523.16	4,406,695.04	180.76	-143,304.97	-2.05
	12301	Servicio social a estudiantes y profesionistas	97,513.13	0.00	0.00	0.00	97,513.13	73,196.51	100,000.00	2,486.88	2.55	2,486.88	2.55
	13101	Primas por años de servicio efectivos prestados	2,535,310.05	0.00	0.00	0.00	2,535,310.05	2,536,028.80	2,549,225.70	13,915.65	0.55	13,915.65	0.55
	13102	Prima de antigüedad	14,805,093.95	0.00	0.00	214,116.38	15,019,210.33	15,019,210.33	10,000,000.00	-4,805,093.95	-32.46	-5,019,210.33	-33.42
	13202	Prima vacacional	27,471,098.06	749,076.12	-350,000.00	0.00	27,870,174.18	27,725,252.84	29,759,884.11	2,288,786.05	8.33	1,889,709.93	6.78
	13203	Gratificación de fin de año	81,705,937.25	1,970,970.99	-914,116.38	0.00	82,762,791.86	82,585,141.00	90,026,030.46	8,320,093.21	10.18	7,263,238.60	8.78
	13301	Tiempo extraordinario	487,565.63	0.00	0.00	700,000.00	1,187,565.63	1,198,924.21	1,500,000.00	1,012,434.38	207.65	312,434.38	26.31
	13401	Compensaciones	162,489,074.87	0.00	0.00	200,000.00	162,689,074.87	163,293,553.49	176,994,679.04	14,505,604.17	8.93	14,305,604.17	8.79
	14101	Aportaciones patronales de servicio médico	36,317,752.43	1,176,809.65	-3,700,000.00	0.00	33,794,562.08	33,673,007.84	39,729,205.80	3,411,453.37	9.39	5,934,643.72	17.56
	14102	Aportaciones patronales de fondo de pensiones	42,002,232.26	5,642,167.53	-3,600,000.00	0.00	44,044,399.79	43,691,857.88	45,445,711.80	3,443,479.54	8.20	1,401,312.01	3.18
	14401	Seguro de vida	882,841.03	0.00	0.00	0.00	882,841.03	668,655.72	995,891.72	113,050.69	12.81	113,050.69	12.81
	14410	Seguro de vida Magistrados, Jueces y Consejeros	634,010.22	0.00	0.00	0.00	634,010.22	548,527.12	715,197.30	81,187.08	12.81	81,187.08	12.81
	14411	Seguro de Gastos Médicos al personal de confianza (Mayores)	1,824,959.44	0.00	0.00	0.00	1,824,959.44	1,768,810.91	1,620,575.84	-204,383.60	-11.20	-204,383.60	-11.20
	14412	Seguro Gastos médicos mayores Magistrados, Jueces y Consejeros	13,012,647.76	0.00	-420,000.00	0.00	12,592,647.76	12,630,325.81	14,026,937.10	1,014,289.34	7.79	1,434,289.34	11.39
	15201	Indemnizaciones	97,513.13	0.00	0.00	0.00	97,513.13	0.00	100,000.00	2,486.88	2.55	2,486.88	2.55
	15302	Pensiones y jubilaciones por convenio otros	424,265.38	26,105.12	0.00	0.00	450,370.50	418,354.84	435,085.41	10,820.03	2.55	-15,285.09	-3.39
	15401	Canasta básica	25,730,684.01	1,303,036.42	0.00	0.00	27,033,720.43	27,039,710.14	27,690,206.40	1,959,522.39	7.62	656,485.97	2.43
	15402	Bono de transporte	14,247,042.05	659,140.80	0.00	0.00	14,906,182.85	14,907,760.21	15,355,023.78	1,107,981.73	7.78	448,840.93	3.01
	15403	Previsión social multiple	52,121,338.20	3,544,779.23	0.00	0.00	55,666,117.43	55,664,894.79	58,022,659.06	5,901,320.86	11.32	2,356,541.63	4.23
	15404	Incentivo a la eficiencia	12,072,174.81	652,891.23	-50,000.00	0.00	12,675,066.04	12,598,813.12	13,431,220.79	1,359,045.98	11.26	756,154.75	5.97
	15405	Bono por buena disposición	5,843,828.48	0.00	-100,000.00	0.00	5,743,828.48	5,605,722.29	6,452,756.54	608,928.06	10.42	708,928.06	12.34
	15406	Fomento educativo	9,777,992.79	607,608.36	0.00	0.00	10,385,601.15	10,301,129.20	10,736,242.95	958,250.16	9.80	350,641.80	3.38
	15412	Otras prestaciones contractuales	1,817,980.58	0.00	-600,000.00	0.00	1,217,980.58	1,582,499.42	1,830,133.53	12,152.95	0.67	612,152.95	50.26
	15501	Inscripción en cursos para el personal	0.00	0.00	0.00	0.00	0.00	0.00	100,000.00	100,000.00	#DIV/0!	100,000.00	#DIV/0!



**PODER JUDICIAL DEL ESTADO DE BAJA CALIFORNIA**  
**CONSEJO DE LA JUDICATURA**  
 Proyecto de Presupuesto 2018



CUADRO COMPARATIVO: PROYECTO DE PRESUPUESTO 2018 Vs. PRESUPUESTO INICIAL AUTORIZADO Y PRESUPUESTO AUTORIZADO MODIFICADO 2017

CAPITULO	PARTIDA ESPECIFICA		PRESUPUESTO AUTORIZADO EJERCICIO 2017						PROYECTO PRESUPUESTAL 2018	COMPARATIVOS			
			PRESUPUESTO INICIAL 2017	AMPLIACIONES	TRANSFERENCIAS		MODIFICADO	Devengado Proyectado al Cierre 2017		Proyecto 2018 Vs Presupuesto Inicial 2017		Proyecto de Presupuesto 2018 Vs Presupuesto Modificado Autorizado 2017	
					Reducción	Ampliación				Cantidad	%	Cantidad	%
Número	Descripción												
	15913	Gastos médicos menores Magistrados, Jueces y Consejeros	4,485,110.48	0.00	0.00	0.00	4,485,110.48	3,086,653.13	5,200,000.00	714,889.52	15.94	714,889.52	15.94
	15914	Servicios Médicos	643,586.63	0.00	0.00	0.00	643,586.63	362,610.46	660,000.00	16,413.38	2.55	16,413.38	2.55
	17101	Estímulo por productividad	12,360,676.11	0.00	-1,600,000.00	0.00	10,760,676.11	10,644,993.16	13,599,200.00	1,238,523.89	10.02	2,838,523.89	26.38
	<b>20000</b>	<b>MATERIALES Y SUMINISTROS</b>	<b>15,390,974.71</b>	<b>2,895,588.68</b>	<b>-140,902.90</b>	<b>250,000.00</b>	<b>18,395,660.49</b>	<b>18,704,993.05</b>	<b>20,107,872.50</b>	<b>4,716,897.79</b>	<b>30.65</b>	<b>1,712,212.01</b>	<b>9.31</b>
	21101	Materiales y útiles de oficina	3,344,471.77	900,000.00	0.00	0.00	4,244,471.77	4,679,832.39	4,843,626.84	1,499,155.07	44.82	599,155.07	14.12
	21102	Equipos menores de oficina	35,170.85	0.00	0.00	0.00	35,170.85	23,586.64	24,412.20	-10,758.65	-30.59	-10,758.65	-30.59
	21201	Materiales y útiles de impresión y reproducción	169,328.42	0.00	-30,000.00	0.00	139,328.42	107,394.72	111,153.60	-58,174.82	-34.36	-28,174.82	-20.22
	21401	Materiales, útiles y equipos menores de tecnologías de la información y comunicación	2,167,272.99	650,000.00	0.00	100,000.00	2,917,272.99	3,231,958.32	3,345,077.16	1,177,804.17	54.34	427,804.17	14.66
	21501	Material impreso y de apoyo informativo	132,730.66	95,000.00	0.00	50,000.00	277,730.66	265,856.31	275,161.44	142,430.78	107.31	-2,569.22	-0.93
	21601	Material de limpieza	735,410.69	220,000.00	0.00	0.00	955,410.69	1,019,448.19	1,055,128.56	319,717.87	43.47	99,717.87	10.44
	21801	Material para credencialización	15,232.41	0.00	0.00	0.00	15,232.41	8,268.48	8,557.92	-6,674.49	-43.82	-6,674.49	-43.82
	22104	Alimentación de personal	17,874.74	0.00	0.00	0.00	17,874.74	13,639.59	14,117.04	-3,757.70	-21.02	-3,757.70	-21.02
	22105	Agua y hielo para consumo humano	136,497.47	83,145.56	0.00	0.00	219,643.03	221,692.28	229,451.40	92,953.93	68.10	9,808.37	4.47
	22106	Artículos de cafetería	35,333.33	0.00	0.00	0.00	35,333.33	30,783.97	31,861.32	-3,472.01	-9.83	-3,472.01	-9.83
	22301	Utensilios para el servicio de alimentación	6,436.11	0.00	0.00	0.00	6,436.11	5,259.33	5,443.44	-992.67	-15.42	-992.67	-15.42
	24201	Cemento y productos de concreto	1,517.43	0.00	0.00	0.00	1,517.43	274.13	283.68	-1,233.75	-81.31	-1,233.75	-81.31
	24301	Cal, yeso y productos de yeso	5,475.49	0.00	0.00	0.00	5,475.49	0.00	0.00	-5,475.49	-100.00	-5,475.49	-100.00
	24401	Madera y productos de madera	2,521.32	0.00	0.00	0.00	2,521.32	3,000.08	3,105.12	583.80	23.15	583.80	23.15
	24501	Vidrio y productos de vidrio	7,092.99	0.00	0.00	0.00	7,092.99	850.67	880.44	-6,212.55	-87.59	-6,212.55	-87.59
	24601	Material eléctrico	232,033.71	65,443.12	0.00	0.00	297,476.83	312,196.96	528,123.84	296,090.13	127.61	230,647.01	77.53
	24701	Artículos metálicos para la construcción	21,216.55	0.00	0.00	0.00	21,216.55	16,394.20	16,968.00	-4,248.55	-20.02	-4,248.55	-20.02
	24801	Materiales complementarios	64,235.03	0.00	-40,000.00	0.00	24,235.03	17,700.19	18,319.80	-45,915.23	-71.48	-5,915.23	-24.41
	24901	Otros materiales y artículos de construcción y reparación	150,753.65	15,000.00	0.00	0.00	165,753.65	163,249.53	168,963.36	18,209.71	12.08	3,209.71	1.94
	25301	Medicinas y productos farmacéuticos	188,575.00	0.00	-20,000.00	0.00	168,575.00	151,723.73	157,034.04	-31,540.96	-16.73	-11,540.96	-6.85
	25401	Materiales, accesorios y suministros médicos	59,550.00	28,000.00	0.00	0.00	87,550.00	115,147.96	119,178.14	59,628.14	100.13	31,628.14	36.13
	25501	Materiales, accesorios y suministros de laboratorio	11,481.51	0.00	0.00	0.00	11,481.51	5,292.57	5,477.88	-6,003.63	-52.29	-6,003.63	-52.29
	26101	Combustibles	6,768,068.07	650,000.00	0.00	100,000.00	7,518,068.07	7,250,109.95	7,503,863.64	735,795.57	10.87	-14,204.43	-0.19
	26102	Lubricantes y aditivos	8,070.56	2,000.00	0.00	0.00	10,070.56	8,936.16	9,248.88	1,178.32	14.60	-821.68	-8.16

CUADRO COMPARATIVO: PROYECTO DE PRESUPUESTO 2018 Vs. PRESUPUESTO INICIAL AUTORIZADO Y PRESUPUESTO AUTORIZADO MODIFICADO 2017

CAPITULO	PARTIDA ESPECIFICA		PRESUPUESTO AUTORIZADO EJERCICIO 2017						PROYECTO PRESUPUESTAL 2018	COMPARATIVOS			
			PRESUPUESTO INICIAL 2017	AMPLIACIONES	TRANSFERENCIAS		MODIFICADO	Devengado Proyectado al Cierre 2017		Proyecto 2018 Vs Presupuesto Inicial 2017		Proyecto de Presupuesto 2018 Vs Presupuesto Modificado Autorizado 2017	
					Reducción	Ampliación				Cantidad	%	Cantidad	%
Número	Descripción												
	27101	Vestuario y uniformes	259,568.17	0.00	0.00	0.00	259,568.17	173,781.92	179,864.28	-79,703.89	-30.71	-79,703.89	-30.71
	27102	Vestuario, uniformes exclusivos del SEMEFO	15,019.91	0.00	-15,019.91	0.00	-0.00	0.00	0.00	-15,019.91	-100.00	0.00	-100.00
	27301	Artículos deportivos	1,197.66	0.00	0.00	0.00	1,197.66	0.00	0.00	-1,197.66	-100.00	-1,197.66	-100.00
	29101	herramientas menores	56,537.60	0.00	-30,000.00	0.00	26,537.60	20,453.20	31,168.92	-25,368.68	-44.87	4,631.32	17.45
	29201	Refacciones y accesorios menores de edificios	65,003.00	7,000.00	0.00	0.00	72,003.00	95,334.08	98,670.84	33,667.84	51.79	26,667.84	37.04
	29301	Refacciones y accesorios menores de mobiliario y equipo de administración	10,880.19	0.00	0.00	0.00	10,880.19	1,345.60	1,392.72	-9,487.47	-87.20	-9,487.47	-87.20
	29302	Refacciones y accesorios menores de Mob. Y Eq. Educativo y recreativo	5,882.99	0.00	-5,882.99	0.00	0.00	0.00	0.00	-5,882.99	-100.00	-0.00	-100.00
	29401	Refacciones y accesorios menores de equipo de computo y tecnologías de la información	306,398.32	170,000.00	0.00	0.00	476,398.32	469,882.59	909,532.56	603,134.24	196.85	433,134.24	90.92
	29601	Refacciones y accesorios menores de equipo de transporte	93,832.87	10,000.00	0.00	0.00	103,832.87	124,692.35	129,056.76	35,223.89	37.54	25,223.89	24.29
	29804	Refacciones y accesorios menores de sistemas de aire acondicionado, calefacción y refrigeración	250,000.00	0.00	0.00	0.00	250,000.00	155,956.87	161,415.36	-88,584.64	-35.43	-88,584.64	-35.43
	29805	Refacciones y accesorios menores de equipos de comunicación y telecomunicación	10,303.22	0.00	0.00	0.00	10,303.22	10,950.11	121,333.32	111,030.10	1,077.63	111,030.10	1,077.63
				0.00	0.00	0.00	0.00						
	<b>30000</b>	<b>SERVICIOS GENERALES</b>	<b>38,656,355.69</b>	<b>1,209,208.88</b>	<b>-737,531.00</b>	<b>966,305.30</b>	<b>40,094,338.87</b>	<b>51,905,334.12</b>	<b>53,302,880.28</b>	<b>14,646,524.59</b>	<b>37.89</b>	<b>13,208,541.41</b>	<b>32.94</b>
	31101	Servicio de energía eléctrica	8,241,091.59	0.00	0.00	0.00	8,241,091.59	16,627,144.35	17,209,094.76	8,968,003.17	108.82	8,968,003.17	108.82
	31301	Servicio de agua potable	861,527.09	0.00	0.00	0.00	861,527.09	2,260,904.18	2,340,035.88	1,478,508.79	171.61	1,478,508.79	171.61
	31401	Servicio telefónico tradicional	1,283,189.21	0.00	-243,000.00	0.00	1,040,189.21	1,271,742.33	1,316,253.36	33,064.15	2.58	276,064.15	26.54
	31501	Servicios de telefonía celular	470,558.10	0.00	0.00	0.00	470,558.10	651,098.83	673,886.88	203,328.78	43.21	203,328.78	43.21
	31601	Servicios de telecomunicaciones y satélites	3,680.16	0.00	0.00	0.00	3,680.16	0.00	0.00	-3,680.16	-100.00	-3,680.16	-100.00
	31701	Servicio de acceso a Internet, redes y procesamiento de información	2,254,889.28	0.00	0.00	182,000.00	2,436,889.28	1,692,255.00	1,751,483.88	-503,405.40	-22.33	-685,405.40	-28.13
	31801	Servicio postal, telégrafo y mensajería	550,661.78	246,000.00	0.00	200,000.00	996,661.78	1,261,111.33	1,305,250.56	754,588.78	137.03	308,588.78	30.96
	32201	Arrendamiento de edificios y locales	4,435,489.45	250,000.00	0.00	0.00	4,685,489.45	6,040,270.62	5,832,539.04	1,397,049.59	31.50	1,147,049.59	24.48
	32301	Arrendamiento mobiliario y equipo de administración, educacional, recreativo y de bienes informáticos	3,468,640.95	0.00	0.00	0.00	3,468,640.95	5,967,789.78	6,176,662.44	2,708,021.49	78.07	2,708,021.49	78.07



**PODER JUDICIAL DEL ESTADO DE BAJA CALIFORNIA**  
**CONSEJO DE LA JUDICATURA**  
 Proyecto de Presupuesto 2018



CUADRO COMPARATIVO: PROYECTO DE PRESUPUESTO 2018 Vs. PRESUPUESTO INICIAL AUTORIZADO Y PRESUPUESTO AUTORIZADO MODIFICADO 2017

CAPITULO	PARTIDA ESPECIFICA		PRESUPUESTO AUTORIZADO EJERCICIO 2017					PROYECTO PRESUPUESTAL 2018	COMPARATIVOS				
			PRESUPUESTO INICIAL 2017	AMPLIACIONES	TRANSFERENCIAS		MODIFICADO		Devengado Proyectado al Cierre 2017	Proyecto 2018 Vs Presupuesto Inicial 2017		Proyecto de Presupuesto 2018 Vs Presupuesto Modificado Autorizado 2017	
					Reducción	Ampliación				Cantidad	%	Cantidad	%
Número	Descripción												
	32701	Arrendamiento de activos intangibles	1,357,435.75	0.00	0.00	0.00	1,357,435.75	1,999,110.88	2,069,079.72	711,643.97	52.43	711,643.97	52.43
	32901	Otros arrendamientos	56,231.18	90,000.00	0.00	0.00	146,231.18	192,451.27	199,187.04	142,955.86	254.23	52,955.86	36.21
	33101	Servicios legales y asesorías en materia jurídica, económica y contable	27,288.01	0.00	0.00	0.00	27,288.01	0.00	0.00	-27,288.01	-100.00	-27,288.01	-100.00
	33201	Servicios y asesorías en materia de ingeniería, arquitectura y diseño	18,977.39	0.00	-18,977.39	0.00	0.00	0.00	0.00	-18,977.39	-100.00	-0.00	-100.00
	33401	Servicios de capacitación	0.00	0.00	0.00	0.00	0.00	0.00	0.00	0.00	#¡DIV/0!	0.00	#¡DIV/0!
	33601	Servicio de apoyo administrativo y fotocopiado	15,171.40	0.00	0.00	0.00	15,171.40	3,691.80	3,821.04	-11,350.36	-74.81	-11,350.36	-74.81
	33602	Servicios de impresión	51,322.87	0.00	0.00	0.00	51,322.87	35,396.67	36,635.28	-14,687.59	-28.62	-14,687.59	-28.62
	33604	Otros servicios de apoyo administrativo	371,108.85	45,000.00	0.00	100,000.00	516,108.85	833,882.47	863,068.32	491,959.47	132.56	346,959.47	67.23
	33801	Servicio de vigilancia y monitoreo	5,866,107.80	0.00	-100,000.00	0.00	5,766,107.80	3,645,566.68	3,773,161.56	-2,092,946.24	-35.68	-1,992,946.24	-34.56
	34101	Intereses, comisiones y servicios bancarios	186,650.36	0.00	-150,000.00	0.00	36,650.36	13,012.12	13,467.60	-173,182.76	-92.78	-23,182.76	-63.25
	34102	Avaluos no relacionados con la ejecución de obras	18,158.54	0.00	0.00	0.00	18,158.54	0.00	0.00	-18,158.54	-100.00	-18,158.54	-100.00
	34302	Servicio de traslado y custodia de valores	44,553.61	0.00	-44,553.61	0.00	-0.00	0.00	0.00	-44,553.61	-100.00	0.00	-100.00
	34401	Seguros de responsabilidad patrimonial y fianzas	13,107.21	0.00	0.00	0.00	13,107.21	20,286.83	20,996.88	7,889.67	60.19	7,889.67	60.19
	34501	Seguros de bienes patrimoniales	560,423.19	84,000.00	0.00	0.00	644,423.19	1,073,442.00	1,111,012.44	550,589.25	98.25	466,589.25	72.40
	35101	Conservación y mantenimiento menor de edificios y locales	704,833.41	0.00	0.00	0.00	704,833.41	1,035,403.00	1,071,642.12	366,808.71	52.04	366,808.71	52.04
	35201	Instalación, reparación y mantenimiento de mobiliario y equipo de administración	89,820.65	0.00	0.00	0.00	89,820.65	86,439.33	89,464.68	-355.97	-0.40	-355.97	-0.40
	35301	Instalación, reparación y mantenimiento de equipo de computo y tecnologías de la información	1,857,611.88	0.00	0.00	0.00	1,857,611.88	1,720,487.72	1,780,704.72	-76,907.16	-4.14	-76,907.16	-4.14
	35401	Instalación, reparación y mantenimiento de equipo e instrumental medico y de laboratorio	92,302.50	0.00	0.00	150,000.00	242,302.50	30,140.67	31,195.56	-61,106.94	-66.20	-211,106.94	-87.13
	35501	Reparación y mantenimiento de equipo de transporte	417,970.30	0.00	-100,000.00	0.00	317,970.30	292,808.67	303,056.88	-114,913.42	-27.49	-14,913.42	-4.69
	35704	Instalación, reparación y mantenimiento de sistemas de aire acondicionado, calefacción y de refrigeración	980,000.00	0.00	0.00	145,305.30	1,125,305.30	1,244,855.53	1,288,425.48	308,425.48	31.47	163,120.18	14.50



**PODER JUDICIAL DEL ESTADO DE BAJA CALIFORNIA**  
**CONSEJO DE LA JUDICATURA**  
 Proyecto de Presupuesto 2018



CUADRO COMPARATIVO: PROYECTO DE PRESUPUESTO 2018 Vs. PRESUPUESTO INICIAL AUTORIZADO Y PRESUPUESTO AUTORIZADO MODIFICADO 2017

CAPITULO	PARTIDA ESPECIFICA		PRESUPUESTO AUTORIZADO EJERCICIO 2017					PROYECTO PRESUPUESTAL 2018	COMPARATIVOS				
			PRESUPUESTO INICIAL 2017	AMPLIACIONES	TRANSFERENCIAS		MODIFICADO		Devengado Projectado al Cierre 2017	Proyecto 2018 Vs Presupuesto Inicial 2017		Proyecto de Presupuesto 2018 Vs Presupuesto Modificado Autorizado 2017	
					Reducción	Ampliación				Cantidad	%	Cantidad	%
Número	Descripción												
	35705	Instalación, reparación y mantenimiento de equipo de comunicación y telecomunicación	90,645.36	0.00	0.00	0.00	90,645.36	88,092.33	91,175.52	530.16	0.58	530.16	0.58
	35706	Instalación, reparación y mantenimiento de equipos de generación eléctrica y aparatos electrónicos	519,061.20	13,000.00	0.00	89,000.00	621,061.20	226,811.65	234,750.00	-284,311.20	-54.77	-386,311.20	-62.20
	35708	Instalación, reparación y mantenimiento de otros equipos	94,378.88	0.00	0.00	0.00	94,378.88	99,025.33	102,491.28	8,112.40	8.60	8,112.40	8.60
	35801	Servicios de limpieza	642,432.68	1,000.00	0.00	0.00	643,432.68	385,086.02	398,565.00	-243,867.68	-37.96	-244,867.68	-38.06
	35802	Servicio de lavandería	0.00	0.00	0.00	0.00	0.00	0.00	0.00	0.00	# DIV/0!	0.00	# DIV/0!
	35804	Servicios de recolección y manejo de desechos	655,885.62	300,000.00	0.00	100,000.00	1,055,885.62	768,415.72	795,310.20	139,424.58	21.26	-260,575.42	-24.68
	35901	Servicios de jardinería	5,964.09	0.00	0.00	0.00	5,964.09	0.00	0.00	-5,964.09	-100.00	-5,964.09	-100.00
	35902	Servicios de fumigación	187,508.17	0.00	-60,000.00	0.00	127,508.17	147,571.33	152,736.36	-34,771.81	-18.54	25,228.19	19.79
	36101	Servicios de difusión institucional	400,000.00	180,208.88	0.00	0.00	580,208.88	475,533.33	492,177.00	92,177.00	23.04	-88,031.88	-15.17
	37101	Pasajes aéreos	253,930.36	0.00	0.00	0.00	253,930.36	182,837.00	189,236.28	-64,694.08	-25.48	-64,694.08	-25.48
	37201	Pasajes terrestres	11,565.44	0.00	0.00	0.00	11,565.44	4,720.13	4,885.32	-6,680.12	-57.76	-6,680.12	-57.76
	37202	Pasaje terrestre presos	14,473.58	0.00	0.00	0.00	14,473.58	0.00	0.00	-14,473.58	-100.00	-14,473.58	-100.00
	37501	Viáticos en el país	628,419.31	0.00	0.00	0.00	628,419.31	651,250.00	674,043.60	45,624.29	7.26	45,624.29	7.26
	37502	Hospedaje en el país	350,754.23	0.00	-21,000.00	0.00	329,754.23	285,750.00	295,751.04	-55,003.19	-15.68	-34,003.19	-10.31
	37601	Viáticos en el extranjero	768.20	0.00	0.00	0.00	768.20	0.00	0.00	-768.20	-100.00	-768.20	-100.00
	37602	Hospedaje en el extranjero	578.05	0.00	0.00	0.00	578.05	0.00	0.00	-578.05	-100.00	-578.05	-100.00
	37902	Peajes	60,729.34	0.00	0.00	0.00	60,729.34	90,091.67	93,244.92	32,515.58	53.54	32,515.58	53.54
	38501	Reuniones de trabajo	433,719.58	0.00	0.00	0.00	433,719.58	500,857.53	518,387.64	84,668.06	19.52	84,668.06	19.52
	39201	Impuestos y derechos	1,045.84	0.00	0.00	0.00	1,045.84	0.00	0.00	-1,045.84	-100.00	-1,045.84	-100.00
	39601	Otros gastos por responsabilidades	5,693.22	0.00	0.00	0.00	5,693.22	0.00	0.00	-5,693.22	-100.00	-5,693.22	-100.00
				<b>0.00</b>	<b>0.00</b>	<b>0.00</b>	<b>0.00</b>						
	<b>40000</b>	<b>TRANSFERENCIAS, ASIGNACIONES, SUBSIDIOS Y O</b>	<b>5,049,625.00</b>	<b>0.00</b>	<b>0.00</b>	<b>0.00</b>	<b>5,049,625.00</b>	<b>5,045,000.00</b>	<b>5,045,000.00</b>	<b>-4,625.00</b>	<b>-0.09</b>	<b>-4,625.00</b>	<b>-9.32</b>
	44502	Cuotas a Organismos Nacionales	49,625.00	0.00	0.00	0.00	49,625.00	45,000.00	45,000.00	-4,625.00	-9.32	-4,625.00	-9.32
	46301	Transferencias a Fideicomisos del Poder Judicial	5,000,000.00	0.00	0.00	0.00	5,000,000.00	5,000,000.00	5,000,000.00	0.00	0.00	0.00	0.00
				0.00	0.00	0.00	0.00						
	<b>50000</b>	<b>BIENES MUEBLES, INMUEBLES E INTANGIBLES</b>	<b>602,577.90</b>	<b>500,000.00</b>	<b>-378,871.40</b>	<b>41,000.00</b>	<b>764,706.50</b>	<b>687,826.94</b>	<b>711,900.72</b>	<b>109,322.82</b>	<b>18.14</b>	<b>-52,805.78</b>	<b>-6.91</b>
	51101	Muebles de oficina y estantería	46,151.25	0.00	0.00	0.00	46,151.25	18,611.70	19,263.12	-26,888.13	-58.26	-26,888.13	-58.26
	51501	Equipo de computo y de tecnología de la información	22,919.88	0.00	0.00	0.00	22,919.88	0.00	517,176.00	494,256.12	2,156.45	494,256.12	2,156.45
	51503	Equipo de cómputo diverso	0.00	0.00	0.00	0.00	0.00	0.00	9,309.84	9,309.84	# DIV/0!	9,309.84	# DIV/0!



**PODER JUDICIAL DEL ESTADO DE BAJA CALIFORNIA**  
**CONSEJO DE LA JUDICATURA**  
 Proyecto de Presupuesto 2018



CUADRO COMPARATIVO: PROYECTO DE PRESUPUESTO 2018 Vs. PRESUPUESTO INICIAL AUTORIZADO Y PRESUPUESTO AUTORIZADO MODIFICADO 2017

CAPITULO	PARTIDA ESPECIFICA		PRESUPUESTO AUTORIZADO EJERCICIO 2017						PROYECTO PRESUPUESTAL 2018	COMPARATIVOS			
			PRESUPUESTO INICIAL 2017	AMPLIACIONES	TRANSFERENCIAS		MODIFICADO	Devengado Proyectado al Cierre 2017		Proyecto 2018 Vs Presupuesto Inicial 2017		Proyecto de Presupuesto 2018 Vs Presupuesto Modificado Autorizado 2017	
					Reducción	Ampliación				Cantidad	%	Cantidad	%
Número	Descripción												
	51901	Otros mobiliarios y equipos de administracion	46,817.52	0.00	0.00	41,000.00	87,817.52	89,203.94	92,326.08	45,508.56	97.20	4,508.56	5.13
	52101	Equipos y aparatos audiovisuales	11,332.46	0.00	0.00	0.00	11,332.46	4,048.40	4,190.04	-7,142.42	-63.03	-7,142.42	-63.03
	53201	Instrumental médico y de laboratorio	23,049.94	0.00	0.00	0.00	23,049.94	23,037.60	23,843.88	793.94	3.44	793.94	3.44
	54101	Vehículos y equipo terrestre	0.00	500,000.00	0.00	0.00	500,000.00	499,686.99	0.00	0.00	#¡DIV/0!	-500,000.00	-100.00
	56401	Maquinaria y equipo de aire acondicionado	387,866.40	0.00	-378,871.40	0.00	8,995.00	8,995.00	0.00	-387,866.40	-100.00	-8,995.00	-100.00
	56501	Equipo de comunicación y telecomunicación	21,446.23	0.00	0.00	0.00	21,446.23	12,602.59	13,043.64	-8,402.59	-39.18	-8,402.59	-39.18
	56601	Equipos de generación eléctrica, aparatos y accesorios eléctricos	33,505.54	0.00	0.00	0.00	33,505.54	31,640.72	32,748.12	-757.42	-2.26	-757.42	-2.26
	56901	Otros equipos	9,488.70	0.00	0.00	0.00	9,488.70	0.00	0.00	-9,488.70	-100.00	-9,488.70	-100.00
				<b>0.00</b>	<b>0.00</b>	<b>0.00</b>	<b>0.00</b>	<b>0.00</b>	<b>0.00</b>				
	<b>60000</b>	<b>INVERSION PÚBLICA</b>	<b>184,605.00</b>	<b>0.00</b>	<b>0.00</b>	<b>0.00</b>	<b>184,605.00</b>	<b>150,636.26</b>	<b>155,908.56</b>	<b>-28,696.44</b>	<b>-15.54</b>	<b>-28,696.44</b>	<b>-15.54</b>
	62901	Acabados y otros trabajos especializados en bienes propios	184,605.00	0.00	0.00	0.00	184,605.00	150,636.26	155,908.56	-28,696.44	-15.54	-28,696.44	-15.54

# ORGANIGRAMA GENERAL DEL PODER JUDICIAL DEL ESTADO DE BAJA CALIFORNIA

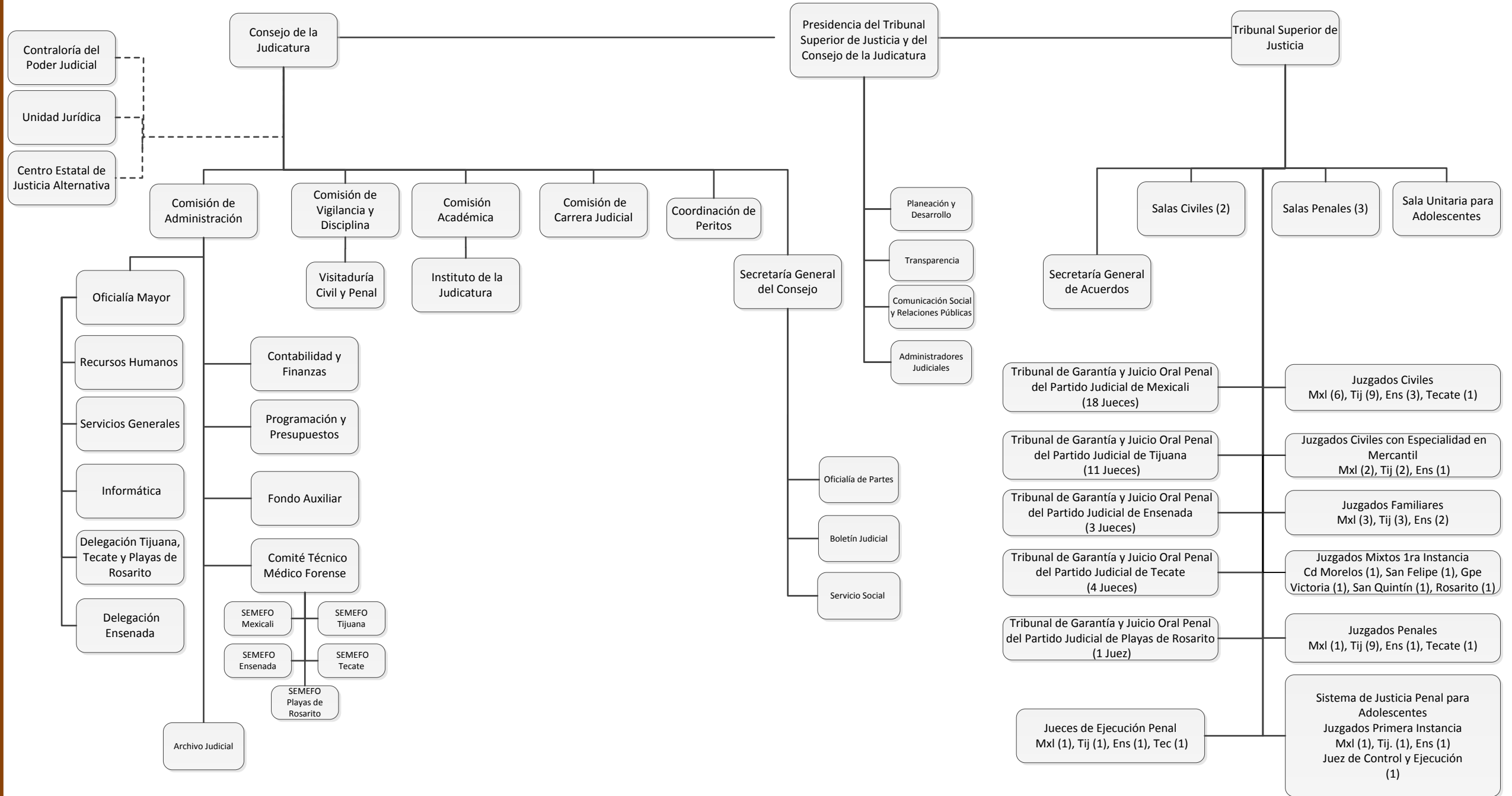



**PODER JUDICIAL DEL ESTADO DE BAJA CALIFORNIA  
PROYECCION AUMENTO AL PERSONAL DE BASE  
ENERO A DICIEMBRE 2018**



PERSONAL DE BASE PODER JUDICIAL DEL ESTADO DE BAJA CALIFORNIA					
PERIODO ENERO A DICIEMBRE 2018					
PARTIDA	DESCRIPCION	TOTAL AUTORIZADO	% DE	IMPORTE	TOTAL
			AUMENTO		AUMENTO
11301	SUELDOS TABULARES AL PERSONAL DE BASE	107,147,781.90	5.00%	5,357,389.10	5,357,389.10
13202	PRIMA VACACIONAL AL PERSONAL DE BASE	13,409,004.60	5.00%	670,450.23	670,450.23
13203	AGUINALDO AL PERSONAL DE BASE	35,339,367.50	5.00%	1,766,968.37	1,766,968.37
15401	CANASTA BASICA AL PERSONAL DE BASE	23,316,822.32	5.00%	1,165,841.12	1,165,841.12
15402	BONO DE TRANSPORTE AL PERSONAL DE BASE	11,784,564.92	5.00%	589,228.25	589,228.25
15403	PREVISION SOCIAL AL PERSONAL DE BASE	59,265,445.86	5.00%	2,963,272.29	2,963,272.29
15406	FOMENTO EDUCATIVO AL PERSONAL DE BASE	10,960,569.77	5.00%	548,028.49	548,028.49
15404	INCENTIVO A LA EFICIENCIA AL PERSONAL DE BASE	13,711,812.30	5.00%	308,066.70	308,066.70
14101	APORTACION PATRONAL DE SERVICIO MEDICO AL PERSONAL DE BASE	21,098,361.95	5.00%	1,054,918.10	1,054,918.10
14102	APORTACION PATRONAL DE FONDO PENSIONES AL PERSONAL DE BASE	33,256,293.02	5.00%	1,662,814.65	1,662,814.65
15302	PENSIONES Y JUBILACIONES POR CONVENIO OTROS	435,085.41	5.00%	21,754.27	21,754.27
<b>TOTAL INCREMENTO BASE</b>					<b>\$ 16,108,731.56</b>

PERSONAL DE BASE FONDO AUXILIAR PARA LA ADMINISTRACION DE JUSTICIA					
PERIODO ENERO A DICIEMBRE 2018					
PARTIDA	DESCRIPCION	TOTAL AUTORIZADO	% DE	IMPORTE	TOTAL
			AUMENTO		AUMENTO
11301	SUELDOS TABULARES AL PERSONAL DE BASE	1,959,448.5	5.00%	97,972.42	97,972.42
13202	PRIMA VACACIONAL AL PERSONAL DE BASE	255,054.5	5.00%	12,752.72	12,752.72
13203	AGUINALDO AL PERSONAL DE BASE	648,206.8	5.00%	32,410.34	32,410.34
15401	CANASTA BASICA AL PERSONAL DE BASE	441,808.8	5.00%	22,090.44	22,090.44
15402	BONO DE TRANSPORTE AL PERSONAL DE BASE	215,539.4	5.00%	10,776.97	10,776.97
15403	PREVISION SOCIAL AL PERSONAL DE BASE	1,077,081.8	5.00%	53,854.09	53,854.09
15406	FOMENTO EDUCATIVO AL PERSONAL DE BASE	198,688.3	5.00%	9,934.42	9,934.42
15404	INCENTIVO A LA EFICIENCIA AL PERSONAL DE BASE	246,734.1	5.00%	10,111.45	10,111.45
14101	APORTACION PATRONAL DE SERVICIO MEDICO AL PERSONAL DE BASE	387,721.5	5.00%	19,386.08	19,386.08
14102	APORTACION PATRONAL DE FONDO PENSIONES AL PERSONAL DE BASE	611,146.1	5.00%	30,557.30	30,557.30
<b>TOTAL INCREMENTO BASE</b>					<b>\$ 299,846.23</b>





**PODER JUDICIAL DEL ESTADO DE BAJA CALIFORNIA**  
*PROYECTO DE PRESUPUESTOS 2018*



<b>PERSONAL DE CONFIANZA A INTEGRARSE AL REGIMEN DE SEGURIDAD SOCIAL 2018</b>	
<b>PLANTILLA GENERAL PODER JUDICIAL Y FONDO AUXILIAR</b>	<b>\$22,081,441.12</b>

*\* PORCENTAJE CALCULADO SOBRE SUELDO INTEGRADO, SIN COMPENSACIONES.*



DEPENDENCIA	SECRETARÍA DE PLANEACIÓN Y FINANZAS
SECCION	SUBSECRETARÍA DE PLANEACIÓN Y PRESUPUESTO
OFICIO	
EXPEDIENTE	0000323

Mexicali, Baja California a 2 de abril de 2017.

**JORGE ARMANDO VÁSQUEZ**  
**PRESIDENTE DEL TRIBUNAL SUPERIOR DE JUSTICIA Y**  
**DEL CONSEJO DE LA JUDICATURA DEL ESTADO DE BAJA CALIFORNIA**  
**P R E S E N T E.-**

Anteponiendo un cordial saludo y en alcance a nuestro similar 092 de fecha 10 de febrero del año en curso, mediante el cual le informamos que no se Otorga Viabilidad Financiera, a la solicitud planteada por \$126,839,590.81 M.N., lo anterior para cubrir el impacto presupuestal del timbrado de nómina.

Por instrucciones del Secretario de Planeación y Finanzas, Antonio Valladolid Rodríguez le informo que, derivado del análisis efectuado por esta Secretaría y toda vez que se cuenta con su propia fuente de financiamiento para el capital inicial y de esta manera sufragar la estrategia del timbrado de la nómina, **se otorga viabilidad financiera** para que inicie con dicho proceso, otorgando viabilidad financiera hasta por **\$ 27,641,967.95** para cubrir los primeros 3 meses, importe que irá transfiriendo conforme se vaya requiriendo y sea retornado el recurso.

Sin otro particular de momento, sirva el presente para reiterarme a sus distinguidas órdenes.

**ATENTAMENTE**

  
**MIGUEL ÁNGEL LOPEZ ARROYO**  
**SUBSECRETARIO DE PLANEACIÓN Y PRESUPUESTO**



C.c.p. Dip. Ignacio García Dworak, Presidente de la XXII Legislatura del Estado.  
C.c.p. Artemisa Mejía Bojórquez, Directora de Planeación y Evaluación.  
C.c.p. Alfonso San Miguel Quiñonez, Director de Presupuesto.  
C.c.p. Archivo.

Elaboró: Artemisa Mejía Bojórquez, Directora de Planeación y Evaluación.  
Validó: Miguel Ángel López Arroyo, Subsecretario de Planeación y Presupuesto

CÁLCULO DE PRIMA DE ANTIGÜEDAD DEL PERSONAL QUE CUMPLE 30 AÑOS DE BASE AL 31 DE DICIEMBRE DE 2018

No.	NOMBRE	EDAD	ALTA	Antigüedad	BASE	Ant. Base	CATEGORÍA	NIVEL	ADSCRIPCIÓN	TIPO	MENSUAL	REMUNERACIÓN	PRIMA DE ANTIGÜEDAD
1	ACOSTA NERIS MARIA SOBEYDA	56	16/06/1986	31	15/07/1988	29	JEFE DE SECCION E	16	OFICIALIA DE PARTES	B	30408.21		\$ 486,531.36
2	ARCE DIARTE IRMA	60	01/09/1986	31	16/02/1988	29	JEFE DE SECCION E	16	SEGUNDA SALA	B	30408.21		\$ 486,531.36
3	AYALA LEDESMA JOSEFINA	51	16/01/1987	30	16/02/1988	29	JEFE DE SECCION E	16	SERVICIO MEDICO FORENSE MXLI	B	30408.21		\$ 471,327.26
4	BLANCO CURIEL LUIS JORGE	55	01/02/1983	34	16/02/1988	29	JEFE DE SECCION E	16	ARCHIVO JUDICIAL DEL ESTADO	B	33710.23		\$ 589,929.03
5	CASTRO VALDEZ LILIA DEL CARMEN	56	01/06/1983	34	01/08/1988	29	JEFE DE SECCION E	16	JUZGADO CUARTO PENAL DE TIJUANA	B	32762.79		\$ 573,348.83
6	COLIS PEREZ MODESTA	54	16/04/1984	33	16/02/1988	29	JEFE DE SECCION E	16	JUZGADO SEGUNDO DE LO FAMILIAR DE MEXICALI	B	30408.21		\$ 516,939.57
7	CORONA TAMAYO JULIO CESAR	51	16/02/1988	29	15/07/1988	29	JEFE DE SECCION E	16	JUZGADO CUARTO CIVIL DE ENSENADA	B	31550.57		\$ 473,258.55
8	CRUZ VEIGA RENE MARTIN	51	01/03/1988	29	01/03/1988	29	JEFE DE SECCION E	16	ARCHIVO JUDICIAL EN TIJUANA	B	30408.21		\$ 456,123.15
9	ESCAMILLA TRUJILLO MARIA TERESA	56	16/03/1987	30	16/02/1988	29	JEFE DE SECCION E	16	SEGUNDA SALA	B	30408.21		\$ 471,327.26
10	FERNANDEZ CORDOVA VICTOR MANUEL	51	16/01/1988	29	16/01/1988	29	SECRETARIO DE ACUERDOS	16	JUZGADO CUARTO PENAL DE TIJUANA	C	31526.26		\$ 472,893.90
11	FERNANDEZ DURAN GLORIA	60	16/04/1986	31	16/02/1988	29	JEFE DE SECCION E	16	JUZGADO PRIMERO CIVIL DE MEXICALI	B	30408.21		\$ 486,531.36
12	FLORES AVENDANO MARIA DEL ROSARIO	57	16/03/1981	36	16/04/1984	33	SECRETARIO ACTUARIO	16	JUZGADO DECIMO CIVIL DE TIJUANA	C	28294.28		\$ 523,444.18
13	FLORES CORRALES SILVIA	52	01/09/1986	31	01/10/1988	29	JEFE DE SECCION E	16	JUZGADO SEGUNDO CIVIL DE MEXICALI	B	30408.21		\$ 486,531.36
14	GALLEGOS GASCA ROSA MARIA	51	22/01/1988	29	16/02/1988	29	JEFE DE SECCION E	16	JUZGADO PRIMERO CIVIL DE MEXICALI	B	30408.21		\$ 456,123.15
15	GONZALEZ CASTRO VICTOR	49	01/08/1988	29	01/08/1988	29	JEFE DE SECCION E	16	ARCHIVO JUDICIAL EN ENSENADA	B	30408.21		\$ 456,123.15
16	GONZALEZ SANTILLANES OLGA ALICIA	56	22/08/1988	29	22/08/1988	29	JEFE DE SECCION E	16	JUZGADO TERCERO CIVIL DE ENSENADA	B	30408.21		\$ 456,123.15
17	HERNANDEZ MACIAS MARIA OFELIA	68	01/01/1983	34	01/03/1987	30	JEFE DE SECCION E	16	JUZGADO SEGUNDO CIVIL DE ENSENADA	B	30538.41		\$ 534,422.18
18	JIMENEZ SERRANO OCTAVIO	62	01/10/1987	30	01/10/1987	30	JEFE DE SECCION E	16	SERVICIO MEDICO FORENSE ENSENADA	B	30538.41		\$ 473,345.36
19	LOPEZ GONZALEZ ELVA NORA	57	01/02/1981	36	01/01/1983	34	JEFE DE SECCION E	16	OFICIALIA DE PARTES	B	34378.23		\$ 635,997.26
20	MATUS ARELLANO ISABEL	54	01/03/1985	32	16/02/1988	29	JEFE DE SECCION E	16	PRIMERA SALA	B	30408.21		\$ 501,735.47
21	MORA GOROSAVE MARIA ELIZABETH	49	16/08/1985	32	16/08/1988	29	JEFE DE SECCION E	16	JUZGADO QUINTO CIVIL DE MEXICALI	B	30408.21		\$ 501,735.47
22	NUNEZ VALDEZ VIRGINIA	51	01/01/1984	33	16/02/1988	29	JEFE DE SECCION E	16	JUZGADO SEPTIMO CIVIL DE MEXICALI	B	30408.21		\$ 516,939.57
23	OLIVAS BARRERA IGNACIO	60	13/10/1987	29	16/02/1988	29	JEFE DE SECCION E	16	JUZGADO SEPTIMO CIVIL DE MEXICALI	B	30408.21		\$ 456,123.15
24	PADILLA ROMERO JORGE	53	16/09/1985	32	15/03/1986	31	JEFE DE SECCION E	16	JUZGADO PRIMERO CIVIL DE TIJUANA	B	30538.41		\$ 503,883.77
25	PENA HERNANDEZ ROSA ELENA	53	16/04/1986	31	16/03/1988	29	JEFE DE SECCION E	16	JUZGADO SEGUNDO CIVIL DE MEXICALI	B	30408.21		\$ 486,531.36
26	PLASCENCIA IBARRA MARIA DEL ROSARIO	59	01/01/1982	35	01/01/1984	33	JUEZ DE PRIMERA INSTANCIA	19	JUZGADO QUINTO CIVIL DE TIJUANA	C		61847.19	
27	QUINTERO MEJIA CECILIA	52	16/01/1987	30	16/02/1988	29	JEFE DE SECCION E	16	JUZGADO PRIMERO DE LO FAMILIAR DE MEXICALI	B	30408.21		\$ 471,327.26
28	RAMIREZ CAZAREZ MARIA	51	22/01/1988	29	22/04/1988	29	JEFE DE SECCION E	16	PRIMERA SALA	B	32008.21		\$ 480,123.15
29	RAMIREZ JIMENEZ MARIA DE JESUS	53	01/09/1986	31	16/02/1988	29	JEFE DE SECCION E	16	JUZGADO UNICO DE PRIMERA INSTANCIA PENAL MEXICALI	B	30408.21		\$ 486,531.36
30	RAMIREZ SOTO MARIA LIDIA	66	16/01/1986	31	16/02/1988	29	JEFE DE SECCION E	16	JUZGADO OCTAVO CIVIL DE MEXICALI	B	30408.21		\$ 486,531.36
31	RUIZ PARRA BERTHA ALICIA	54	01/09/1986	31	16/02/1988	29	SECRETARIO ACTUARIO	16	JUZGADO TERCERO FAMILIAR DE MEXICALI	C	28294.28		\$ 452,708.48
32	SALCIDO MEZA ROSALVA	51	01/03/1985	32	01/09/1986	31	JEFE DE SECCION E	16	SECRETARIA GENERAL DE ACUERDOS, SECCION CIVIL	B	30538.41		\$ 503,883.77
33	SALCIDO REYNA ELIZABETH	59	16/10/1981	35	16/02/1988	29	JEFE DE SECCION E	16	JUZGADO MIXTO DE PRIMERA INSTANCIA GPE. VICTORIA	B	30408.21		\$ 547,347.78
34	SERRATO PEREZ MARIA ISABEL	50	19/08/1985	32	16/02/1988	29	JEFE DE SECCION E	16	SECRETARIA GENERAL DE ACUERDOS, SECCION CIVIL	B	30408.21		\$ 501,735.47
35	ULLOA RAMIREZ MARICELA	53	01/07/1984	33	16/02/1988	29	JEFE DE SECCION E	16	JUZGADO TERCERO FAMILIAR DE MEXICALI	B	32762.79		\$ 556,967.43
36	VALENZUELA ALVAREZ JAIME	55	01/09/1986	31	01/10/1988	29	JEFE DE SECCION E	16	DEPTO. DE SERVICIOS GENERALES	B	30408.21		\$ 486,531.36

TOTAL \$ 17,447,487.57

**CÁLCULO DE PRIMA DE ANTIGÜEDAD DEL PERSONAL QUE ENCUADRA EN EL ARTÍCULO 16 DE LA LEY DEL SERVICIO CIVIL DEL ESTADO DE BAJA CALIFORNIA.**

No.	NOMBRE	EDAD	ALTA	Antigüedad	BASE	Ant. Base	CATEGORÍA	NIVEL	ADSCRIPCIÓN	TIPO	MENSUAL	REMUNERACIÓN	PRIMA DE ANTIGÜEDAD
1	ALCOCER GONZALEZ JOSE LUIS	69	16/09/1991	26		0	SECRETARIO ACTUARIO	16	JUZGADO TERCERO FAMILIAR DE TIJUANA	C	28294.28		\$ 381,972.78
2	CUELLAR OROZCO EFREN	75	02/04/1990	27	19/01/1998	19	JEFE DE SECCION E	16	OFICIALIA MAYOR TIJUANA	B	30143.61		\$ 422,010.54
3	GONZALEZ ARIAS RAUL	69	01/11/1995	21		0	MAGISTRADO	20	SEGUNDA SALA	C		107260.76	
4	HARO HARO MARIA GUADALUPE	69	24/02/1998	19		0	JUEZ DE PRIMERA INSTANCIA	19	JUZGADO QUINTO CIVIL DE MEXICALI	C		61847.19	
5	HERRERA ESQUIVEL FELIX	69	01/11/1995	21		0	MAGISTRADO	20	PRIMERA SALA	C		107260.76	
6	MONTERO OCHOA MARIA DEL CARMEN	77	14/05/1997	20	18/06/2001	16	SUB-JEFE DE SECCION	10	JUZGADO OCTAVO PENAL DE TIJUANA	B	23878.70		\$ 250,726.35
7	RIOS GOMEZ HECTOR	69	20/08/2015	2		0	PROFESIONISTA ESPECIALIZADO	14	CONTRALORIA DEL TRIBUNAL	C	22205.07		\$ 33,307.61
8	VEJAR NOGALES GUILLERMO	74	27/05/1991	26	16/03/1998	19	JEFE DE SECCION E	16	JUZGADO QUINTO PENAL DE TIJUANA	B	30143.61		\$ 406,938.74

**TOTAL \$ 1,494,956.01**



## FONDO AUXILIAR PARA LA ADMINISTRACIÓN DE JUSTICIA DEL ESTADO DE BAJA CALIFORNIA



### PROYECTO PRESUPUESTAL 2018

FONDO AUXILIAR PARA LA ADMINISTRACION DE JUSTICIA DEL ESTADO				
PROYECTO PRESUPUESTAL 2018				
PARTIDA	CONCEPTO	FONDO AUXILIAR	INSTITUTO DE LA JUDICATURA	TOTAL
11301	Sueldo tabular al personal permanente	3,312,337.87	1,779,563.35	5,091,901.22
13101	Primas por años de servicios efectivos prestados	45,427.90	10,015.60	55,443.50
13202	Prima vacacional	421,571.71	256,628.42	678,200.13
13203	Gratificación de fin de año	1,253,553.30	805,139.18	2,058,692.48
13401	Compensaciones	2,790,567.66	2,471,326.96	5,261,894.62
14101	Aportaciones patronales de servicio médico	473,119.90	236,820.09	709,939.99
14102	Aportaciones patronales de fondo de pensiones	431,398.94	179,747.23	611,146.17
15401	Canasta básica	388,600.81	156,580.71	545,181.52
15402	Bono de transporte	207,549.86	90,723.62	298,273.48
15403	Previsión social múltiple	745,672.03	331,409.81	1,077,081.84
15404	Incentivo a la eficiencia	173,528.43	73,205.74	246,734.17
15405	Bono por buena disposición	77,717.27	34,541.00	112,258.27
15406	Fomento educativo	140,378.36	58,309.94	198,688.30
17101	Estímulo por productividad (Incent.Trimestral)	232,800.00	158,274.88	9,030,106.92
<b>Total Grupo 10000 Servicios Personales</b>		<b>\$ 10,694,224.04</b>	<b>\$ 6,642,286.53</b>	<b>\$ 25,975,542.61</b>
21101	Materiales y útiles de oficina	55,613.64	35,877.48	91,491.12
21201	Materiales y útiles de impresión y reproducción	0.00	1,635.60	1,635.60
21401	Materiales, útiles y equipos menores de tecnologías de la información y comunicación	11,664.60	10,641.12	22,305.72
21501	Material impreso y de apoyo informativo	93,150.00	133,648.32	226,798.32
21601	Material de limpieza	4,327.56	11,692.44	16,020.00
22104	Alimentación de personal	0.00	14,425.08	14,425.08
22105	Agua y hielo para consumo humano	2,809.20	93,721.20	96,530.40
22106	Artículos de cafetería	8,035.08	54,354.36	62,389.44
26101	Combustibles	12,420.00	34,586.64	47,006.64
<b>Total Grupo 20000 Materiales y Suministros</b>		<b>\$ 188,020.08</b>	<b>\$ 390,582.24</b>	<b>\$ 578,602.32</b>
31101	Servicio de energía eléctrica	0.00	390,582.24	390,582.24
31501	Servicio de telefonía celular	5,546.52	484,415.01	489,961.53
31801	Servicio postal y telegráfico y mensajería	1,573.32	5,546.52	7,119.84
32201	Arrendamiento de edificios y locales	0.00	0.00	0.00
33401	Servicios de capacitación	0.00	680,740.32	680,740.32
33602	Servicios de impresión	123,510.84	800,682.36	924,193.20
34101	Intereses, comisiones y servicios bancarios	516,881.28	299.28	517,180.56
34302	Servicio de traslado y custodia de valores	503,071.56	0.00	503,071.56
35802	Servicios de lavandería	0.00	0.00	0.00
37501	Viáticos en el país	0.00	5,703.84	5,703.84
37502	Hospedaje en el país	0.00	36,526.08	36,526.08
37902	Peajes	0.00	32,337.24	32,337.24
37903	Hospedaje y pasajes de invitados	0.00	16,764.60	16,764.60
38501	Reuniones de trabajo	0.00	216,821.04	216,821.04
38503	Gasto de representación	0.00	19,971.72	19,971.72
<b>Total Grupo 30000 Servicios Generales</b>		<b>\$ 1,150,583.52</b>	<b>\$ 2,690,390.25</b>	<b>\$ 3,840,973.77</b>
<b>TOTAL GENERAL</b>		<b>\$ 12,032,827.64</b>	<b>\$ 9,723,259.02</b>	<b>\$ 30,395,118.70</b>



**PODER JUDICIAL DEL ESTADO DE BAJA CALIFORNIA**  
**CONSEJO DE LA JUDICATURA**  
**PLAZAS 2017 PARA EJERCICIO 2018**



<b>PODER JUDICIAL</b>	<b>CONFIANZA</b>	<b>BASE</b>	<b>VACANTES CONFIANZA</b>	<b>VACANTES BASE</b>	<b>TOTALES</b>
<i>TOTAL DEPENDENCIAS</i>	1,171	707	93	8	1,979
<b>EJERCICIO A SEPTIEMBRE 2017 PARA PRESUPUESTO 2018</b>	1,171	707	93	8	1,979

<b>FONDO AUXILIAR</b>	<b>CONFIANZA</b>	<b>BASE</b>	<b>VACANTES CONFIANZA</b>	<b>VACANTES BASE</b>	<b>TOTALES</b>
<i>TOTAL DEPENDENCIA</i>	23	13	1	0	37
<b>EJERCICIO A SEPTIEMBRE 2017 PARA PRESUPUESTO 2018</b>	23	13	1		37

	<b>CONFIANZA</b>	<b>BASE</b>	<b>VACANTES CONFIANZA</b>	<b>VACANTES BASE</b>	<b>TOTALES</b>
<b>GRAN TOTAL</b>	<b>1194</b>	<b>720</b>	<b>94</b>	<b>8</b>	<b>2016</b>

<b>COMPARATIVO 2017-218</b>	<b>CONFIANZA</b>	<b>BASE</b>	<b>CONTRATOS TEMPORALES</b>	<b>TOTALES</b>
<b>PRESUPUESTO ENVIADO 2016-2017</b>	1305	716	0	2021
<b>EJERCICIO A SEPTIEMBRE 2017 PARA PRESUPUESTO 2018</b>	1288	728	0	2016
<b>DIFERENCIAS</b>				



# Poder Judicial del Estado de Baja California

## Consejo de la Judicatura

Departamento de Programación y Presupuestos

Sistema Armonizado de Gestión de Programación y Presupuestación del Egreso-Totalizado por Partida

17/11/2017 01:38:30 p.m.

**Ejercicio 2018**

Fuente de recursos: 60

Aportación Estatal (ministración presupuestal)

PARTIDA		PARCIAL	TOTAL POR CONCEPTO	TOTAL
NÚMERO	DESCRIPCIÓN			
11101	Dietas y retribuciones	\$126,686,054.66		
11301	Sueldo tabular al personal permanente	\$256,713,629.69		
<b>Concepto 110000 REMUNERACIONES AL PERSONAL DE CARÁCTER PERMANENTE</b>			<b>\$383,399,684.35</b>	
12201	Sueldo tabular al personal eventual	\$6,844,523.16		
12301	Servicio social a estudiantes y profesionistas	\$100,000.00		
<b>Concepto 120000 REMUNERACIONES AL PERSONAL DE CARÁCTER TRANSITORIO</b>			<b>\$6,944,523.16</b>	
13101	Primas por años de servicios efectivos prestados	\$2,549,225.70		
13102	Prima de antigüedad	\$10,000,000.00		
13202	Prima vacacional	\$29,759,884.11		
13203	Gratificación de fin de año	\$90,026,030.46		
13301	Tiempo extraordinario	\$1,500,000.00		
13401	Compensaciones	\$176,994,679.04		
<b>Concepto 130000 REMUNERACIONES ADICIONALES Y ESPECIALES</b>			<b>\$310,829,819.31</b>	
14101	Aportaciones patronales de servicio médico	\$39,729,205.80		
14102	Aportaciones patronales de fondo de pensiones	\$45,445,711.80		
14401	Seguro de vida	\$995,891.72		
14410	Seguro de vida Magistrados Jueces y Consejeros	\$715,197.30		
14411	Seguro de gastos médicos al personal de confianza (Mayores)	\$1,620,575.84		
14412	Seguro gastos médicos mayores Magistrados Jueces y Consejeros	\$14,026,937.10		
<b>Concepto 140000 SEGURIDAD SOCIAL</b>			<b>\$102,533,519.56</b>	



# Poder Judicial del Estado de Baja California

## Consejo de la Judicatura

Departamento de Programación y Presupuestos

Sistema Armonizado de Gestión de Programación y Presupuestación del Egreso-Totalizado por Partida

17/11/2017 01:38:30 p.m.

**Ejercicio 2018**

Fuente de recursos: 60

Aportación Estatal (ministración presupuestal)

PARTIDA		PARCIAL	TOTAL POR CONCEPTO	TOTAL
NÚMERO	DESCRIPCIÓN			
15201	Indemnizaciones	\$100,000.00		
15302	Pensiones y jubilaciones por convenio otros	\$435,085.41		
15401	Canasta básica	\$27,690,206.40		
15402	Bono de transporte	\$15,355,023.78		
15403	Previsión social múltiple	\$58,022,659.06		
15404	Incentivo a la eficiencia	\$13,431,220.79		
15405	Bono por buena disposición	\$6,452,756.54		
15406	Fomento educativo	\$10,736,242.95		
15412	Otras prestaciones contractuales	\$1,830,133.53		
15501	Inscripción en cursos para el personal	\$100,000.00		
15901	Otras prestaciones	\$0.00		
15913	Gastos médicos menores Magistrados Jueces y Consejeros	\$5,200,000.00		
15914	Servicios médicos	\$660,000.00		
	<b>Concepto 150000 OTRAS PRESTACIONES SOCIALES Y ECONÓMICAS</b>		<b>\$140,013,328.46</b>	
16101	Reserva para incremento en percepciones	\$0.00		
	<b>Concepto 160000 PREVISIONES</b>		<b>\$0.00</b>	
17101	Estímulo por productividad	\$13,599,200.00		
	<b>Concepto 170000 PAGO DE ESTÍMULOS A SERVIDORES PÚBLICOS</b>		<b>\$13,599,200.00</b>	
	<b>10000 SERVICIOS PERSONALES</b>			<b>\$957,320,074.84</b>
21101	Materiales y útiles de oficina	\$4,843,626.84		





# Poder Judicial del Estado de Baja California

## Consejo de la Judicatura

Departamento de Programación y Presupuestos

Sistema Armonizado de Gestión de Programación y Presupuestación del Egreso-Totalizado por Partida

17/11/2017 01:38:30 p.m.

**Ejercicio 2018**

Fuente de recursos: 60

Aportación Estatal (ministración presupuestal)

PARTIDA		PARCIAL	TOTAL POR CONCEPTO	TOTAL
NÚMERO	DESCRIPCIÓN			
21102	Equipos menores de oficina	\$24,412.20		
21103	Otros equipos menores de oficina	\$0.00		
21201	Materiales y útiles de impresión y reproducción	\$111,153.60		
21401	Materiales, útiles y equipos menores de tecnologías de la información y comunicación	\$3,345,077.16		
21501	Material impreso y de apoyo informativo	\$275,161.44		
21601	Material de limpieza	\$1,055,128.56		
21801	Material para credencialización	\$8,557.92		
<b>Concepto 210000 MATERIALES DE ADMINISTRACIÓN, EMISIÓN DE DOCUMENTOS Y ARTÍCULOS OFICIALES</b>			<b>\$9,663,117.72</b>	
22104	Alimentación de personal	\$14,117.04		
22105	Agua y hielo para consumo humano	\$229,451.40		
22106	Artículos de cafetería	\$31,861.32		
22301	Utensilios para el servicio de alimentación	\$5,443.44		
<b>Concepto 220000 ALIMENTOS Y UTENSILIOS</b>			<b>\$280,873.20</b>	
24201	Cemento y productos de concreto	\$283.68		
24301	Cal, yeso y productos de yeso	\$0.00		
24401	Madera y productos de madera	\$3,105.12		
24501	Vidrio y productos de vidrio	\$880.44		
24601	Material eléctrico	\$528,123.84		
24701	Artículos metálicos para la construcción	\$16,968.00		
24801	Materiales complementarios	\$18,319.80		



# Poder Judicial del Estado de Baja California

## Consejo de la Judicatura

Departamento de Programación y Presupuestos

Sistema Armonizado de Gestión de Programación y Presupuestación del Egreso-Totalizado por Partida

17/11/2017 01:38:30 p.m.

**Ejercicio 2018**

**Fuente de recursos: 60**

Aportación Estatal (ministración presupuestal)

PARTIDA		PARCIAL	TOTAL POR CONCEPTO	TOTAL
NÚMERO	DESCRIPCIÓN			
24901	Otros materiales y artículos de construcción y reparación	\$168,963.36		
	<b>Concepto 240000 MATERIALES Y ARTÍCULOS DE CONSTRUCCIÓN Y REPARACIÓN</b>		<b>\$736,644.24</b>	
25301	Medicinas y productos farmacéuticos	\$157,034.04		
25401	Materiales, accesorios y suministros médicos	\$119,178.14		
25501	Materiales, accesorios y suministros de laboratorio	\$5,477.88		
	<b>Concepto 250000 PRODUCTOS QUÍMICOS, FARMACÉUTICOS Y DE LABORATORIO</b>		<b>\$281,690.06</b>	
26101	Combustibles	\$7,503,863.64		
26102	Lubricantes y aditivos	\$9,248.88		
	<b>Concepto 260000 COMBUSTIBLES, LUBRICANTES Y ADITIVOS</b>		<b>\$7,513,112.52</b>	
27101	Vestuario y uniformes	\$179,864.28		
27102	Vestuario, uniformes exclusivos del SEMEFO	\$0.00		
27301	Artículos deportivos	\$0.00		
	<b>Concepto 270000 VESTUARIO, BLANCOS, PRENDAS DE PROTECCIÓN Y ARTÍCULOS DEPORTIVOS</b>		<b>\$179,864.28</b>	
29101	Herramientas menores	\$31,168.92		
29201	Refacciones y accesorios menores de edificios	\$98,670.84		
29301	Refacciones y accesorios menores de mobiliario y equipo de administración	\$1,392.72		
29302	Refacciones y accesorios menores de mobiliario y equipo educacional y recreativo	\$0.00		
29401	Refacciones y accesorios menores de equipo de cómputo y tecnologías de la información	\$909,532.56		
29601	Refacciones y accesorios menores de equipo de transporte	\$129,056.76		
29804	Refacciones y accesorios menores de sistemas de aire acondicionado, calefacción y refrigeración	\$161,415.36		



# Poder Judicial del Estado de Baja California

## Consejo de la Judicatura

Departamento de Programación y Presupuestos

Sistema Armonizado de Gestión de Programación y Presupuestación del Egreso-Totalizado por Partida

17/11/2017 01:38:30 p.m.

**Ejercicio 2018**

Fuente de recursos: 60

Aportación Estatal (ministración presupuestal)

PARTIDA		PARCIAL	TOTAL POR CONCEPTO	TOTAL
NÚMERO	DESCRIPCIÓN			
29805	Refacciones y accesorios menores de equipos de comunicación y telecomunicación	\$121,333.32		
	<b>Concepto 290000 HERRAMIENTAS, REFACCIONES Y ACCESORIOS MENORES</b>		<b>\$1,452,570.48</b>	
	<b>2000 MATERIALES Y SUMINISTROS</b>			<b>\$20,107,872.50</b>
31101	Servicio de energía eléctrica	\$17,209,094.76		
31301	Servicio de agua potable	\$2,340,035.88		
31401	Servicio telefónico tradicional	\$1,316,253.36		
31501	Servicio de telefonía celular	\$673,886.88		
31601	Servicios de telecomunicaciones y satélites	\$0.00		
31701	Servicio de acceso a internet, redes y procesamiento de información	\$1,751,483.88		
31801	Servicio postal y telegráfico y mensajería	\$1,305,250.56		
	<b>Concepto 310000 SERVICIOS BÁSICOS</b>		<b>\$24,596,005.32</b>	
32201	Arrendamiento de edificios y locales	\$5,832,539.04		
32301	Arrendamiento mobiliario y equipo de administración, educacional recreativo y bienes informáticos	\$6,176,662.44		
32701	Arrendamiento de activos intangibles	\$2,069,079.72		
32901	Otros arrendamientos	\$199,187.04		
	<b>Concepto 320000 SERVICIOS DE ARRENDAMIENTO</b>		<b>\$14,277,468.24</b>	
33101	Servicios legales y asesorías en materia jurídica económica y contable	\$0.00		
33201	Servicios y asesorías en materia de Ingeniería, Arquitectura y Diseño	\$0.00		
33401	Servicios de capacitación	\$0.00		
33601	Servicios de apoyo administrativo y fotocopiado	\$3,821.04		



# Poder Judicial del Estado de Baja California

## Consejo de la Judicatura

Departamento de Programación y Presupuestos

Sistema Armonizado de Gestión de Programación y Presupuestación del Egreso-Totalizado por Partida

17/11/2017 01:38:30 p.m.

**Ejercicio 2018**

**Fuente de recursos: 60**

Aportación Estatal (ministración presupuestal)

PARTIDA		PARCIAL	TOTAL POR CONCEPTO	TOTAL
NÚMERO	DESCRIPCIÓN			
33602	Servicios de impresión	\$36,635.28		
33604	Otros servicios de apoyo administrativo	\$863,068.32		
33801	Servicio de vigilancia y monitoreo	\$3,773,161.56		
<b>Concepto 330000 SERVICIOS, PROFESIONALES, CIENTÍFICOS, TÉCNICOS Y OTROS SERVICIOS</b>			<b>\$4,676,686.20</b>	
34101	Intereses, comisiones y servicios bancarios	\$13,467.60		
34102	Avalúos no relacionados con la ejecución de la obra	\$0.00		
34302	Servicio de traslado y custodia de valores	\$0.00		
34401	Seguros de responsabilidad patrimonial y fianzas	\$20,996.88		
34501	Seguros de bienes patrimoniales	\$1,111,012.44		
34701	Fletes y maniobras	\$0.00		
<b>Concepto 340000 SERVICIOS FINANCIEROS, BANCARIOS Y COMERCIALES</b>			<b>\$1,145,476.92</b>	
35101	Conservación y mantenimiento menor de inmuebles	\$1,071,642.12		
35201	Instalación, reparación y mantenimiento de mobiliario y equipo de administración	\$89,464.68		
35301	Instalación, reparación y mantenimiento de equipo de cómputo y tecnologías de la información	\$1,780,704.72		
35401	Instalación, reparación y mantenimiento de equipo e instrumental médico y de laboratorio	\$31,195.56		
35501	Reparación y mantenimiento de equipo de transporte	\$303,056.88		
35704	Instalación, reparación y mantenimiento de sistemas de aire acondicionado, calefacción y refrigeración	\$1,288,425.48		
35705	Instalación, reparación y mantenimiento de equipo de comunicación y telecomunicación	\$91,175.52		
35706	Instalación, reparación y mantenimiento de equipos de generación eléctrica y aparatos electrónicos	\$234,750.00		



# Poder Judicial del Estado de Baja California

## Consejo de la Judicatura

Departamento de Programación y Presupuestos

Sistema Armonizado de Gestión de Programación y Presupuestación del Egreso-Totalizado por Partida

17/11/2017 01:38:30 p.m.

**Ejercicio 2018**

Fuente de recursos: 60

Aportación Estatal (ministración presupuestal)

PARTIDA		PARCIAL	TOTAL POR CONCEPTO	TOTAL
NÚMERO	DESCRIPCIÓN			
35708	Instalación, reparación y mantenimiento de otros equipos	\$102,491.28		
35801	Servicios de limpieza	\$398,565.00		
35802	Servicios de lavandería	\$0.00		
35804	Servicios de recolección y manejo de desechos	\$795,310.20		
35901	Servicios de jardinería	\$0.00		
35902	Servicios de fumigación	\$152,736.36		
<b>Concepto 350000 SERVICIOS DE INSTALACIÓN, REPARACIÓN, MANTENIMIENTO Y CONSERVACIÓN</b>			<b>\$6,339,517.80</b>	
36101	Servicios de difusión institucional	\$492,177.00		
36401	Servicios de revelado de fotografías	\$0.00		
<b>Concepto 360000 SERVICIOS DE COMUNICACIÓN SOCIAL Y PUBLICIDAD</b>			<b>\$492,177.00</b>	
37101	Pasajes aéreos	\$189,236.28		
37201	Pasajes terrestres	\$4,885.32		
37202	Pasaje terrestre presos	\$0.00		
37501	Viáticos en el país	\$674,043.60		
37502	Hospedaje en el país	\$295,751.04		
37601	Viáticos en el extranjero	\$0.00		
37602	Hospedaje en el extranjero	\$0.00		
37902	Peajes	\$93,244.92		
37903	Hospedaje y pasajes de invitados	\$0.00		
<b>Concepto 370000 SERVICIOS DE TRASLADO Y VIÁTICOS</b>			<b>\$1,257,161.16</b>	



# Poder Judicial del Estado de Baja California

## Consejo de la Judicatura

Departamento de Programación y Presupuestos

Sistema Armonizado de Gestión de Programación y Presupuestación del Egreso-Totalizado por Partida

17/11/2017 01:38:30 p.m.

**Ejercicio 2018**

Fuente de recursos: 60

Aportación Estatal (ministración presupuestal)

PARTIDA		PARCIAL	TOTAL POR CONCEPTO	TOTAL
NÚMERO	DESCRIPCIÓN			
38501	Reuniones de trabajo	\$518,387.64		
38503	Gastos de representación	\$0.00		
	<b>Concepto 380000 SERVICIOS OFICIALES</b>		<b>\$518,387.64</b>	
39101	Servicios funerarios y de cementerios	\$0.00		
39201	Impuestos y derechos	\$0.00		
39601	Otros gastos por responsabilidad	\$0.00		
	<b>Concepto 390000 OTROS SERVICIOS GENERALES</b>		<b>\$0.00</b>	
	<b>30000 SERVICIOS GENERALES</b>			<b>\$53,302,880.28</b>
44101	Ayudas sociales a personas	\$0.00		
44502	Cuotas a Organismos Nacionales	\$45,000.00		
	<b>Concepto 440000 AYUDAS SOCIALES</b>		<b>\$45,000.00</b>	
46301	Transferencias a Fideicomisos del Poder Judicial	\$5,000,000.00		
	<b>Concepto 460000 TRANSFERENCIAS A FIDEICOMISOS MANDATOS Y OTROS ANÁLOGOS</b>		<b>\$5,000,000.00</b>	
	<b>40000 TRANSFERENCIAS, ASIGNACIONES, SUBSIDIOS Y OTRAS AYUDAS</b>			<b>\$5,045,000.00</b>
51101	Muebles de oficina y estantería	\$19,263.12		
51301	Bienes artísticos, culturales y científicos	\$0.00		
51501	Equipo de cómputo y tecnología de la información	\$517,176.00		
51502	Adquisición de impresor	\$0.00		
51503	Equipo de cómputo diverso	\$9,309.84		
51901	Otros mobiliarios y equipos de administración	\$92,326.08		



# Poder Judicial del Estado de Baja California

## Consejo de la Judicatura

17/11/2017 01:38:30 p.m.

Departamento de Programación y Presupuestos

Sistema Armonizado de Gestión de Programación y Presupuestación del Egreso-Totalizado por Partida

**Ejercicio 2018**

Fuente de recursos: 60

Aportación Estatal (ministración presupuestal)

PARTIDA		PARCIAL	TOTAL POR CONCEPTO	TOTAL
NÚMERO	DESCRIPCIÓN			
<b>Concepto 510000 MOBILIARIO Y EQUIPO DE ADMINISTRACIÓN</b>			<b>\$638,075.04</b>	
52101	Equipos y aparatos audiovisuales	\$4,190.04		
52301	Camaras fotográficas y de video	\$0.00		
<b>Concepto 520000 MOBILIARIO Y EQUIPO EDUCACIONAL Y RECREATIVO</b>			<b>\$4,190.04</b>	
53201	Instrumental médico y de laboratorio	\$23,843.88		
<b>Concepto 530000 EQUIPO E INSTRUMENTAL MÉDICO Y DE LABORATORIO</b>			<b>\$23,843.88</b>	
54101	Vehículos terrestres	\$0.00		
<b>Concepto 540000 VEHÍCULOS Y EQUIPO DE TRANSPORTE</b>			<b>\$0.00</b>	
56401	Maquinaria y equipo de aire acondicionado	\$0.00		
56501	Equipo de comunicación y telefonía	\$13,043.64		
56601	Equipos de generación eléctrica, aparatos y accesorios eléctricos	\$32,748.12		
56901	Otros equipos	\$0.00		
<b>Concepto 560000 MAQUINARIA, OTROS EQUIPOS Y HERRAMIENTAS</b>			<b>\$45,791.76</b>	
<b>50000 BIENES MUEBLES, INMUEBLES E INTANGIBLES</b>				<b>\$711,900.72</b>
62901	Acabados y otros trabajos especializados en bienes propios	\$155,908.56		
<b>Concepto 620000 OBRA PÚBLICA EN BIENES PROPIOS</b>			<b>\$155,908.56</b>	
<b>60000 INVERSIÓN PÚBLICA</b>				<b>\$155,908.56</b>
79901	Erogaciones imprevistas	\$0.00		
<b>Concepto 790000 PROVISIONES PARA CONTINGENCIAS Y OTRAS EROGACIONES ESPECIALES</b>			<b>\$0.00</b>	
<b>70000 INVERSIONES FINANCIERAS Y OTRAS PROVISIONES</b>				<b>\$0.00</b>



# Poder Judicial del Estado de Baja California

## Consejo de la Judicatura

17/11/2017 01:38:30 p.m.

Departamento de Programación y Presupuestos

Sistema Armonizado de Gestión de Programación y Presupuestación del Egreso-Totalizado por Partida

**Ejercicio 2018**

**Fuente de recursos:** 60

Aportación Estatal (ministración presupuestal)

PARTIDA		PARCIAL	TOTAL POR CONCEPTO	TOTAL
NÚMERO	DESCRIPCIÓN			
<b>GRAN TOTAL:</b>		<b>\$1,036,643,636.90</b>		





**Ejercicio 2018**

**Fuente de recursos:** 60

Aportación Estatal (ministración presupuestal)

<b>Clave</b>	<b>Descripción</b>	<b>Monto</b>
01	Tribunal Superior de Justicia	\$131,432,625.00
02	Nuevo Sistema de Justicia Penal Oral	\$118,758,788.00
03	Juzgados	\$512,168,775.99
04	Consejo de la Judicatura	\$274,283,447.91
<b>Total General:</b>		<b>\$1,036,643,636.90</b>



# Poder Judicial del Estado de Baja California

## Consejo de la Judicatura

Departamento de Programación y Presupuestos

Sistema Armonizado de Gestión de Programación y Presupuestación del Egreso-Por Ramo y Partida

17/11/2017 01:40:49 p.m.

Ejercicio 2018

### Reporte de Importes Presupuestados para el Ramo 01

#### Tribunal Superior de Justicia

Fuente de recursos: 60

Aportación Estatal (ministración presupuestal)

PARTIDA		PARCIAL	TOTAL POR CONCEPTO	TOTAL
	Descripción			
11101	Dietas y retribuciones		\$25,975,681.48	
11301	Sueldo tabular al personal permanente		\$28,042,640.17	
	<b>Concepto 110000 REMUNERACIONES AL PERSONAL DE CARÁCTER PERMANENTE</b>		<b>\$54,018,321.65</b>	
12201	Sueldo tabular al personal eventual		\$710,247.36	
	<b>Concepto 120000 REMUNERACIONES AL PERSONAL DE CARÁCTER TRANSITORIO</b>		<b>\$710,247.36</b>	
13101	Primas por años de servicios efectivos prestados		\$339,763.90	
13102	Prima de antigüedad		\$0.00	
13202	Prima vacacional		\$3,839,672.88	
13203	Gratificación de fin de año		\$11,576,357.50	
13301	Tiempo extraordinario		\$152,195.76	
13401	Compensaciones		\$28,978,271.52	
	<b>Concepto 130000 REMUNERACIONES ADICIONALES Y ESPECIALES</b>		<b>\$44,886,261.56</b>	
14101	Aportaciones patronales de servicio médico		\$4,697,498.28	
14102	Aportaciones patronales de fondo de pensiones		\$6,450,102.48	
14401	Seguro de vida		\$0.00	
14410	Seguro de vida Magistrados Jueces y Consejeros		\$0.00	
14412	Seguro gastos médicos mayores Magistrados Jueces y Consejeros		\$0.00	
	<b>Concepto 140000 SEGURIDAD SOCIAL</b>		<b>\$11,147,600.76</b>	
15401	Canasta básica		\$3,182,707.86	
15402	Bono de transporte		\$1,776,929.75	
15403	Previsión social múltiple		\$6,793,900.57	
15404	Incentivo a la eficiencia		\$1,603,132.13	
15405	Bono por buena disposición		\$708,090.52	



# Poder Judicial del Estado de Baja California

## Consejo de la Judicatura

17/11/2017 01:40:49 p.m.

### Departamento de Programación y Presupuestos

Sistema Armonizado de Gestión de Programación y Presupuestación del Egreso-Por Ramo y Partida

15406	Fomento educativo	\$1,308,627.83
15412	Otras prestaciones contractuales	\$1,830,133.53
15913	Gastos médicos menores Magistrados Jueces y Consejeros	\$960,000.00
15914	Servicios médicos	\$0.00
	<b>Concepto 150000 OTRAS PRESTACIONES SOCIALES Y ECONÓMICAS</b>	<b>\$18,163,522.19</b>
17101	Estímulo por productividad	\$1,176,000.00
	<b>Concepto 170000 PAGO DE ESTÍMULOS A SERVIDORES PÚBLICOS</b>	<b>\$1,176,000.00</b>
21101	Materiales y útiles de oficina	\$257,637.36
21102	Equipos menores de oficina	\$0.00
21201	Materiales y útiles de impresión y reproducción	\$0.00
21401	Materiales, útiles y equipos menores de tecnologías de la información y comunicación	\$211,402.80
21501	Material impreso y de apoyo informativo	\$0.00
21601	Material de limpieza	\$81,473.28
	<b>Concepto 210000 MATERIALES DE ADMINISTRACIÓN, EMISIÓN DE DOCUMENTOS Y ARTÍCULOS OFICIALES</b>	<b>\$550,513.44</b>
22105	Agua y hielo para consumo humano	\$67,895.52
22106	Artículos de cafetería	\$9,429.24
22301	Utensilios para el servicio de alimentación	\$0.00
	<b>Concepto 220000 ALIMENTOS Y UTENSILIOS</b>	<b>\$77,324.76</b>
26101	Combustibles	\$225,462.96
	<b>Concepto 260000 COMBUSTIBLES, LUBRICANTES Y ADITIVOS</b>	<b>\$225,462.96</b>
29401	Refacciones y accesorios menores de equipo de cómputo y tecnologías de la información	\$0.00
	<b>Concepto 290000 HERRAMIENTAS, REFACCIONES Y ACCESORIOS MENORES</b>	<b>\$0.00</b>
31401	Servicio telefónico tradicional	\$0.00
31501	Servicio de telefonía celular	\$334,231.56
31801	Servicio postal y telegráfico y mensajería	\$15,912.72
	<b>Concepto 310000 SERVICIOS BÁSICOS</b>	<b>\$350,144.28</b>
33602	Servicios de impresión	\$657.60
	<b>Concepto 330000 SERVICIOS, PROFESIONALES, CIENTÍFICOS, TÉCNICOS Y OTROS SERVICIOS</b>	<b>\$657.60</b>
37501	Viáticos en el país	\$87,275.16
37502	Hospedaje en el país	\$39,293.28



# Poder Judicial del Estado de Baja California

## Consejo de la Judicatura

17/11/2017 01:40:49 p.m.

Departamento de Programación y Presupuestos

Sistema Armonizado de Gestión de Programación y Presupuestación del Egreso-Por Ramo y Partida

37601	Viáticos en el extranjero	\$0.00
37602	Hospedaje en el extranjero	\$0.00
37902	Peajes	\$0.00
<b>Concepto 370000 SERVICIOS DE TRASLADO Y VIÁTICOS</b>		<b>\$126,568.44</b>

---

**TOTAL DEL RAMO: 01 TRIBUNAL SUPERIOR DE JUSTICIA**

**\$131,432,625.00**



# Poder Judicial del Estado de Baja California

## Consejo de la Judicatura

17/11/2017 01:40:49 p.m.

Departamento de Programación y Presupuestos

Sistema Armonizado de Gestión de Programación y Presupuestación del Egreso-Por Ramo y Partida

Ejercicio 2018

### Reporte de Importes Presupuestados para el Ramo 02 Nuevo Sistema de Justicia Penal Oral

Fuente de recursos: 60

Aportación Estatal (ministración presupuestal)

PARTIDA		PARCIAL	TOTAL POR CONCEPTO	TOTAL
	Descripción			
11101	Dietas y retribuciones		\$39,673,349.58	
11301	Sueldo tabular al personal permanente		\$25,910,460.11	
	<b>Concepto 110000 REMUNERACIONES AL PERSONAL DE CARÁCTER PERMANENTE</b>		<b>\$65,583,809.69</b>	
12201	Sueldo tabular al personal eventual		\$901,059.96	
12301	Servicio social a estudiantes y profesionistas		\$0.00	
	<b>Concepto 120000 REMUNERACIONES AL PERSONAL DE CARÁCTER TRANSITORIO</b>		<b>\$901,059.96</b>	
13101	Primas por años de servicios efectivos prestados		\$18,089.40	
13102	Prima de antigüedad		\$0.00	
13202	Prima vacacional		\$2,556,480.38	
13203	Gratificación de fin de año		\$8,471,062.48	
13301	Tiempo extraordinario		\$193,084.56	
13401	Compensaciones		\$21,736,996.91	
	<b>Concepto 130000 REMUNERACIONES ADICIONALES Y ESPECIALES</b>		<b>\$32,975,713.73</b>	
14101	Aportaciones patronales de servicio médico		\$3,271,283.64	
14102	Aportaciones patronales de fondo de pensiones		\$1,404,538.20	
14401	Seguro de vida		\$0.00	
14410	Seguro de vida Magistrados Jueces y Consejeros		\$0.00	
14412	Seguro gastos médicos mayores Magistrados Jueces y Consejeros		\$0.00	
	<b>Concepto 140000 SEGURIDAD SOCIAL</b>		<b>\$4,675,821.84</b>	
15201	Indemnizaciones		\$0.00	
15401	Canasta básica		\$1,449,580.43	
15402	Bono de transporte		\$892,384.47	
15403	Previsión social múltiple		\$1,325,639.02	



# Poder Judicial del Estado de Baja California

## Consejo de la Judicatura

17/11/2017 01:40:49 p.m.

### Departamento de Programación y Presupuestos

Sistema Armonizado de Gestión de Programación y Presupuestación del Egreso- Por Ramo y Partida

15404	Incentivo a la eficiencia	\$272,094.00
15405	Bono por buena disposición	\$138,164.03
15406	Fomento educativo	\$199,146.23
15412	Otras prestaciones contractuales	\$0.00
15913	Gastos médicos menores Magistrados Jueces y Consejeros	\$1,719,999.96
15914	Servicios médicos	\$144,000.00
	<b>Concepto 150000 OTRAS PRESTACIONES SOCIALES Y ECONÓMICAS</b>	<b>\$6,141,008.14</b>
17101	Estímulo por productividad	\$1,430,400.00
	<b>Concepto 170000 PAGO DE ESTÍMULOS A SERVIDORES PÚBLICOS</b>	<b>\$1,430,400.00</b>
21101	Materiales y útiles de oficina	\$102,508.32
21102	Equipos menores de oficina	\$0.00
21201	Materiales y útiles de impresión y reproducción	\$23,361.96
21401	Materiales, útiles y equipos menores de tecnologías de la información y comunicación	\$88,902.36
21501	Material impreso y de apoyo informativo	\$36,224.76
21601	Material de limpieza	\$22,139.28
	<b>Concepto 210000 MATERIALES DE ADMINISTRACIÓN, EMISIÓN DE DOCUMENTOS Y ARTÍCULOS OFICIALES</b>	<b>\$273,136.68</b>
22104	Alimentación de personal	\$8,141.04
22105	Agua y hielo para consumo humano	\$80,356.68
22106	Artículos de cafetería	\$2,657.16
	<b>Concepto 220000 ALIMENTOS Y UTENSILIOS</b>	<b>\$91,154.88</b>
24601	Material eléctrico	\$112,839.84
24701	Artículos metálicos para la construcción	\$0.00
24801	Materiales complementarios	\$2,066.40
24901	Otros materiales y artículos de construcción y reparación	\$0.00
	<b>Concepto 240000 MATERIALES Y ARTÍCULOS DE CONSTRUCCIÓN Y REPARACIÓN</b>	<b>\$114,906.24</b>
25301	Medicinas y productos farmacéuticos	\$0.00
25401	Materiales, accesorios y suministros médicos	\$0.00
	<b>Concepto 250000 PRODUCTOS QUÍMICOS, FARMACÉUTICOS Y DE LABORATORIO</b>	<b>\$0.00</b>
26101	Combustibles	\$524,342.88
26102	Lubricantes y aditivos	\$0.00



# Poder Judicial del Estado de Baja California

## Consejo de la Judicatura

17/11/2017 01:40:49 p.m.

Departamento de Programación y Presupuestos

Sistema Armonizado de Gestión de Programación y Presupuestación del Egreso- Por Ramo y Partida

	<b>Concepto 260000</b>	<b>COMBUSTIBLES, LUBRICANTES Y ADITIVOS</b>	<b>\$524,342.88</b>
27101	Vestuario y uniformes		\$92,050.56
27301	Artículos deportivos		\$0.00
	<b>Concepto 270000</b>	<b>VESTUARIO, BLANCOS, PRENDAS DE PROTECCIÓN Y ARTÍCULOS DEPORTIVOS</b>	<b>\$92,050.56</b>
29101	Herramientas menores		\$14,973.48
29201	Refacciones y accesorios menores de edificios		\$0.00
29301	Refacciones y accesorios menores de mobiliario y equipo de administración		\$0.00
29401	Refacciones y accesorios menores de equipo de cómputo y tecnologías de la información		\$145,705.44
29601	Refacciones y accesorios menores de equipo de transporte		\$0.00
29804	Refacciones y accesorios menores de sistemas de aire acondicionado, calefacción y refrigeración		\$70,317.48
	<b>Concepto 290000</b>	<b>HERRAMIENTAS, REFACCIONES Y ACCESORIOS MENORES</b>	<b>\$230,996.40</b>
31101	Servicio de energía eléctrica		\$4,813,260.72
31301	Servicio de agua potable		\$740,899.80
31501	Servicio de telefonía celular		\$35,607.60
31801	Servicio postal y telegráfico y mensajería		\$11,184.12
	<b>Concepto 310000</b>	<b>SERVICIOS BÁSICOS</b>	<b>\$5,600,952.24</b>
32201	Arrendamiento de edificios y locales		\$0.00
32301	Arrendamiento mobiliario y equipo de administración, educacional recreativo y bienes informáticos		\$0.00
32901	Otros arrendamientos		\$0.00
	<b>Concepto 320000</b>	<b>SERVICIOS DE ARRENDAMIENTO</b>	<b>\$0.00</b>
33401	Servicios de capacitación		\$0.00
33601	Servicios de apoyo administrativo y fotocopiado		\$0.00
33602	Servicios de impresión		\$1,730.16
33604	Otros servicios de apoyo administrativo		\$0.00
	<b>Concepto 330000</b>	<b>SERVICIOS, PROFESIONALES, CIENTÍFICOS, TÉCNICOS Y OTROS SERVICIOS</b>	<b>\$1,730.16</b>
35101	Conservación y mantenimiento menor de inmuebles		\$0.00
35201	Instalación, reparación y mantenimiento de mobiliario y equipo de administración		\$0.00
35704	Instalación, reparación y mantenimiento de sistemas de aire acondicionado, calefacción y refrigeración		\$0.00



# Poder Judicial del Estado de Baja California

## Consejo de la Judicatura

17/11/2017 01:40:49 p.m.

### Departamento de Programación y Presupuestos

Sistema Armonizado de Gestión de Programación y Presupuestación del Egreso- Por Ramo y Partida

35705	Instalación, reparación y mantenimiento de equipo de comunicación y telecomunicación	\$0.00
35706	Instalación, reparación y mantenimiento de equipos de generación eléctrica y aparatos electrónicos	\$59,428.56
35802	Servicios de lavandería	\$0.00
	<b>Concepto 350000 SERVICIOS DE INSTALACIÓN, REPARACIÓN, MANTENIMIENTO Y CONSERVACIÓN</b>	<b>\$59,428.56</b>
37501	Viáticos en el país	\$24,410.04
37502	Hospedaje en el país	\$15,924.96
37902	Peajes	\$0.00
37903	Hospedaje y pasajes de invitados	\$0.00
	<b>Concepto 370000 SERVICIOS DE TRASLADO Y VIÁTICOS</b>	<b>\$40,335.00</b>
38501	Reuniones de trabajo	\$21,941.04
	<b>Concepto 380000 SERVICIOS OFICIALES</b>	<b>\$21,941.04</b>
56501	Equipo de comunicación y telefonía	\$0.00
	<b>Concepto 560000 MAQUINARIA, OTROS EQUIPOS Y HERRAMIENTAS</b>	<b>\$0.00</b>
<b>TOTAL DEL RAMO: 02 NUEVO SISTEMA DE JUSTICIA PENAL ORAL</b>		<b>\$118,758,788.00</b>





# Poder Judicial del Estado de Baja California

## Consejo de la Judicatura

17/11/2017 01:40:49 p.m.

Departamento de Programación y Presupuestos

Sistema Armonizado de Gestión de Programación y Presupuestación del Egreso-Por Ramo y Partida

Ejercicio 2018

### Reporte de Importes Presupuestados para el Ramo 03

#### Juzgados

Fuente de recursos: 60

Aportación Estatal (ministración presupuestal)

PARTIDA		PARCIAL	TOTAL POR CONCEPTO	TOTAL
	Descripción			
11101	Dietas y retribuciones		\$54,557,813.30	
11301	Sueldo tabular al personal permanente		\$143,853,103.27	
	<b>Concepto 110000 REMUNERACIONES AL PERSONAL DE CARÁCTER PERMANENTE</b>		<b>\$198,410,916.57</b>	
12201	Sueldo tabular al personal eventual		\$3,667,844.88	
12301	Servicio social a estudiantes y profesionistas		\$0.00	
	<b>Concepto 120000 REMUNERACIONES AL PERSONAL DE CARÁCTER TRANSITORIO</b>		<b>\$3,667,844.88</b>	
13101	Primas por años de servicios efectivos prestados		\$1,612,767.10	
13102	Prima de antigüedad		\$0.00	
13202	Prima vacacional		\$16,143,758.43	
13203	Gratificación de fin de año		\$48,098,938.99	
13301	Tiempo extraordinario		\$819,282.72	
13401	Compensaciones		\$79,340,424.54	
	<b>Concepto 130000 REMUNERACIONES ADICIONALES Y ESPECIALES</b>		<b>\$146,015,171.78</b>	
14101	Aportaciones patronales de servicio médico		\$22,993,528.56	
14102	Aportaciones patronales de fondo de pensiones		\$29,047,352.88	
14401	Seguro de vida		\$0.00	
14410	Seguro de vida Magistrados Jueces y Consejeros		\$0.00	
14412	Seguro gastos médicos mayores Magistrados Jueces y Consejeros		\$0.00	
	<b>Concepto 140000 SEGURIDAD SOCIAL</b>		<b>\$52,040,881.44</b>	
15401	Canasta básica		\$16,509,293.21	
15402	Bono de transporte		\$9,034,587.09	
15403	Previsión social múltiple		\$35,983,911.84	
15404	Incentivo a la eficiencia		\$8,339,185.96	



# Poder Judicial del Estado de Baja California

## Consejo de la Judicatura

17/11/2017 01:40:49 p.m.

Departamento de Programación y Presupuestos

Sistema Armonizado de Gestión de Programación y Presupuestación del Egreso-Por Ramo y Partida

15405	Bono por buena disposición	\$4,155,779.90
15406	Fomento educativo	\$6,671,106.80
15412	Otras prestaciones contractuales	\$0.00
15901	Otras prestaciones	\$0.00
15913	Gastos médicos menores Magistrados Jueces y Consejeros	\$2,279,997.96
	<b>Concepto 150000 OTRAS PRESTACIONES SOCIALES Y ECONÓMICAS</b>	<b>\$82,973,862.76</b>
17101	Estímulo por productividad	\$7,028,000.04
	<b>Concepto 170000 PAGO DE ESTÍMULOS A SERVIDORES PÚBLICOS</b>	<b>\$7,028,000.04</b>
21101	Materiales y útiles de oficina	\$4,006,325.28
21102	Equipos menores de oficina	\$0.00
21201	Materiales y útiles de impresión y reproducción	\$0.00
21401	Materiales, útiles y equipos menores de tecnologías de la información y comunicación	\$2,428,102.80
21501	Material impreso y de apoyo informativo	\$0.00
21601	Material de limpieza	\$822,818.88
	<b>Concepto 210000 MATERIALES DE ADMINISTRACIÓN, EMISIÓN DE DOCUMENTOS Y ARTÍCULOS OFICIALES</b>	<b>\$7,257,246.96</b>
22105	Agua y hielo para consumo humano	\$0.00
22106	Artículos de cafetería	\$1,781.16
	<b>Concepto 220000 ALIMENTOS Y UTENSILIOS</b>	<b>\$1,781.16</b>
24201	Cemento y productos de concreto	\$0.00
24301	Cal, yeso y productos de yeso	\$0.00
24501	Vidrio y productos de vidrio	\$0.00
24601	Material eléctrico	\$0.00
24701	Artículos metálicos para la construcción	\$0.00
24801	Materiales complementarios	\$0.00
24901	Otros materiales y artículos de construcción y reparación	\$0.00
	<b>Concepto 240000 MATERIALES Y ARTÍCULOS DE CONSTRUCCIÓN Y REPARACIÓN</b>	<b>\$0.00</b>
25401	Materiales, accesorios y suministros médicos	\$0.00
	<b>Concepto 250000 PRODUCTOS QUÍMICOS, FARMACÉUTICOS Y DE LABORATORIO</b>	<b>\$0.00</b>
26101	Combustibles	\$4,649,476.32
26102	Lubricantes y aditivos	\$0.00



# Poder Judicial del Estado de Baja California

## Consejo de la Judicatura

17/11/2017 01:40:49 p.m.

Departamento de Programación y Presupuestos

Sistema Armonizado de Gestión de Programación y Presupuestación del Egreso- Por Ramo y Partida

<b>Concepto 260000 COMBUSTIBLES, LUBRICANTES Y ADITIVOS</b>		<b>\$4,649,476.32</b>
29101	Herramientas menores	\$0.00
29201	Refacciones y accesorios menores de edificios	\$0.00
29301	Refacciones y accesorios menores de mobiliario y equipo de administración	\$335.04
29401	Refacciones y accesorios menores de equipo de cómputo y tecnologías de la información	\$0.00
29601	Refacciones y accesorios menores de equipo de transporte	\$17,201.88
29804	Refacciones y accesorios menores de sistemas de aire acondicionado, calefacción y refrigeración	\$0.00
<b>Concepto 290000 HERRAMIENTAS, REFACCIONES Y ACCESORIOS MENORES</b>		<b>\$17,536.92</b>
31101	Servicio de energía eléctrica	\$5,206,251.72
31301	Servicio de agua potable	\$309,745.44
31801	Servicio postal y telegráfico y mensajería	\$67,365.24
<b>Concepto 310000 SERVICIOS BÁSICOS</b>		<b>\$5,583,362.40</b>
32201	Arrendamiento de edificios y locales	\$3,316,666.56
32301	Arrendamiento mobiliario y equipo de administración, educacional recreativo y bienes informáticos	\$1,191,031.08
<b>Concepto 320000 SERVICIOS DE ARRENDAMIENTO</b>		<b>\$4,507,697.64</b>
33601	Servicios de apoyo administrativo y fotocopiado	\$0.00
33602	Servicios de impresión	\$2,698.20
<b>Concepto 330000 SERVICIOS, PROFESIONALES, CIENTÍFICOS, TÉCNICOS Y OTROS SERVICIOS</b>		<b>\$2,698.20</b>
35101	Conservación y mantenimiento menor de inmuebles	\$0.00
35201	Instalación, reparación y mantenimiento de mobiliario y equipo de administración	\$0.00
35501	Reparación y mantenimiento de equipo de transporte	\$0.00
35704	Instalación, reparación y mantenimiento de sistemas de aire acondicionado, calefacción y refrigeración	\$0.00
35706	Instalación, reparación y mantenimiento de equipos de generación eléctrica y aparatos electrónicos	\$0.00
35801	Servicios de limpieza	\$0.00
35901	Servicios de jardinería	\$0.00
35902	Servicios de fumigación	\$0.00
<b>Concepto 350000 SERVICIOS DE INSTALACIÓN, REPARACIÓN, MANTENIMIENTO Y CONSERVACIÓN</b>		<b>\$0.00</b>



# Poder Judicial del Estado de Baja California

## Consejo de la Judicatura

17/11/2017 01:40:49 p.m.

Departamento de Programación y Presupuestos

Sistema Armonizado de Gestión de Programación y Presupuestación del Egreso-Por Ramo y Partida

37201	Pasajes terrestres	\$0.00
37202	Pasaje terrestre presos	\$0.00
37501	Viáticos en el país	\$0.00
37502	Hospedaje en el país	\$0.00
37902	Peajes	\$11,089.08
	<b>Concepto 370000 SERVICIOS DE TRASLADO Y VIÁTICOS</b>	<b>\$11,089.08</b>
38501	Reuniones de trabajo	\$1,209.84
	<b>Concepto 380000 SERVICIOS OFICIALES</b>	<b>\$1,209.84</b>

---

**TOTAL DEL RAMO: 03 JUZGADOS**

**\$512,168,775.99**



# Poder Judicial del Estado de Baja California

## Consejo de la Judicatura

17/11/2017 01:40:49 p.m.

Departamento de Programación y Presupuestos

Sistema Armonizado de Gestión de Programación y Presupuestación del Egreso-Por Ramo y Partida

Ejercicio 2018

### Reporte de Importes Presupuestados para el Ramo 04

#### Consejo de la Judicatura

Fuente de recursos: 60

Aportación Estatal (ministración presupuestal)

PARTIDA		PARCIAL	TOTAL POR CONCEPTO	TOTAL
	Descripción			
11101	Dietas y retribuciones		\$6,479,210.30	
11301	Sueldo tabular al personal permanente		\$58,907,426.14	
	<b>Concepto 110000 REMUNERACIONES AL PERSONAL DE CARÁCTER PERMANENTE</b>		<b>\$65,386,636.44</b>	
12201	Sueldo tabular al personal eventual		\$1,565,370.96	
12301	Servicio social a estudiantes y profesionistas		\$100,000.00	
	<b>Concepto 120000 REMUNERACIONES AL PERSONAL DE CARÁCTER TRANSITORIO</b>		<b>\$1,665,370.96</b>	
13101	Primas por años de servicios efectivos prestados		\$578,605.30	
13102	Prima de antigüedad		\$10,000,000.00	
13202	Prima vacacional		\$7,219,972.42	
13203	Gratificación de fin de año		\$21,879,671.49	
13301	Tiempo extraordinario		\$335,436.96	
13401	Compensaciones		\$46,938,986.07	
	<b>Concepto 130000 REMUNERACIONES ADICIONALES Y ESPECIALES</b>		<b>\$86,952,672.24</b>	
14101	Aportaciones patronales de servicio médico		\$8,766,895.32	
14102	Aportaciones patronales de fondo de pensiones		\$8,543,718.24	
14401	Seguro de vida		\$995,891.72	
14410	Seguro de vida Magistrados Jueces y Consejeros		\$715,197.30	
14411	Seguro de gastos médicos al personal de confianza (Mayores)		\$1,620,575.84	
14412	Seguro gastos médicos mayores Magistrados Jueces y Consejeros		\$14,026,937.10	
	<b>Concepto 140000 SEGURIDAD SOCIAL</b>		<b>\$34,669,215.52</b>	
15201	Indemnizaciones		\$100,000.00	
15302	Pensiones y jubilaciones por convenio otros		\$435,085.41	
15401	Canasta básica		\$6,548,624.90	



# Poder Judicial del Estado de Baja California

## Consejo de la Judicatura

17/11/2017 01:40:49 p.m.

### Departamento de Programación y Presupuestos

#### Sistema Armonizado de Gestión de Programación y Presupuestación del Egreso- Por Ramo y Partida

15402	Bono de transporte	\$3,651,122.47
15403	Previsión social múltiple	\$13,919,207.63
15404	Incentivo a la eficiencia	\$3,216,808.70
15405	Bono por buena disposición	\$1,450,722.09
15406	Fomento educativo	\$2,557,362.09
15412	Otras prestaciones contractuales	\$0.00
15501	Inscripción en cursos para el personal	\$100,000.00
15913	Gastos médicos menores Magistrados Jueces y Consejeros	\$240,002.08
15914	Servicios médicos	\$516,000.00
	<b>Concepto 150000 OTRAS PRESTACIONES SOCIALES Y ECONÓMICAS</b>	<b>\$32,734,935.37</b>
16101	Reserva para incremento en percepciones	\$0.00
	<b>Concepto 160000 PREVISIONES</b>	<b>\$0.00</b>
17101	Estímulo por productividad	\$3,964,799.96
	<b>Concepto 170000 PAGO DE ESTÍMULOS A SERVIDORES PÚBLICOS</b>	<b>\$3,964,799.96</b>
21101	Materiales y útiles de oficina	\$477,155.88
21102	Equipos menores de oficina	\$24,412.20
21103	Otros equipos menores de oficina	\$0.00
21201	Materiales y útiles de impresión y reproducción	\$87,791.64
21401	Materiales, útiles y equipos menores de tecnologías de la información y comunicación	\$616,669.20
21501	Material impreso y de apoyo informativo	\$238,936.68
21601	Material de limpieza	\$128,697.12
21801	Material para credencialización	\$8,557.92
	<b>Concepto 210000 MATERIALES DE ADMINISTRACIÓN, EMISIÓN DE DOCUMENTOS Y ARTÍCULOS OFICIALES</b>	<b>\$1,582,220.64</b>
22104	Alimentación de personal	\$5,976.00
22105	Agua y hielo para consumo humano	\$81,199.20
22106	Artículos de cafetería	\$17,993.76
22301	Utensilios para el servicio de alimentación	\$5,443.44
	<b>Concepto 220000 ALIMENTOS Y UTENSILIOS</b>	<b>\$110,612.40</b>
24201	Cemento y productos de concreto	\$283.68
24301	Cal, yeso y productos de yeso	\$0.00



# Poder Judicial del Estado de Baja California

## Consejo de la Judicatura

17/11/2017 01:40:49 p.m.

### Departamento de Programación y Presupuestos

Sistema Armonizado de Gestión de Programación y Presupuestación del Egreso- Por Ramo y Partida

24401	Madera y productos de madera	\$3,105.12
24501	Vidrio y productos de vidrio	\$880.44
24601	Material eléctrico	\$415,284.00
24701	Artículos metálicos para la construcción	\$16,968.00
24801	Materiales complementarios	\$16,253.40
24901	Otros materiales y artículos de construcción y reparación	\$168,963.36
<b>Concepto 240000 MATERIALES Y ARTÍCULOS DE CONSTRUCCIÓN Y REPARACIÓN</b>		<b>\$621,738.00</b>
25301	Medicinas y productos farmacéuticos	\$157,034.04
25401	Materiales, accesorios y suministros médicos	\$119,178.14
25501	Materiales, accesorios y suministros de laboratorio	\$5,477.88
<b>Concepto 250000 PRODUCTOS QUÍMICOS, FARMACÉUTICOS Y DE LABORATORIO</b>		<b>\$281,690.06</b>
26101	Combustibles	\$2,104,581.48
26102	Lubricantes y aditivos	\$9,248.88
<b>Concepto 260000 COMBUSTIBLES, LUBRICANTES Y ADITIVOS</b>		<b>\$2,113,830.36</b>
27101	Vestuario y uniformes	\$87,813.72
27102	Vestuario, uniformes exclusivos del SEMEFO	\$0.00
27301	Artículos deportivos	\$0.00
<b>Concepto 270000 VESTUARIO, BLANCOS, PRENDAS DE PROTECCIÓN Y ARTÍCULOS DEPORTIVOS</b>		<b>\$87,813.72</b>
29101	Herramientas menores	\$16,195.44
29201	Refacciones y accesorios menores de edificios	\$98,670.84
29301	Refacciones y accesorios menores de mobiliario y equipo de administración	\$1,057.68
29302	Refacciones y accesorios menores de mobiliario y equipo educacional y recreativo	\$0.00
29401	Refacciones y accesorios menores de equipo de cómputo y tecnologías de la información	\$763,827.12
29601	Refacciones y accesorios menores de equipo de transporte	\$111,854.88
29804	Refacciones y accesorios menores de sistemas de aire acondicionado, calefacción y refrigeración	\$91,097.88
29805	Refacciones y accesorios menores de equipos de comunicación y telecomunicación	\$121,333.32
<b>Concepto 290000 HERRAMIENTAS, REFACCIONES Y ACCESORIOS MENORES</b>		<b>\$1,204,037.16</b>
31101	Servicio de energía eléctrica	\$7,189,582.32
31301	Servicio de agua potable	\$1,289,390.64
31401	Servicio telefónico tradicional	\$1,316,253.36



# Poder Judicial del Estado de Baja California

## Consejo de la Judicatura

17/11/2017 01:40:49 p.m.

### Departamento de Programación y Presupuestos

Sistema Armonizado de Gestión de Programación y Presupuestación del Egreso- Por Ramo y Partida

31501	Servicio de telefonía celular	\$304,047.72
31601	Servicios de telecomunicaciones y satélites	\$0.00
31701	Servicio de acceso a internet, redes y procesamiento de información	\$1,751,483.88
31801	Servicio postal y telegráfico y mensajería	\$1,210,788.48
	<b>Concepto 310000 SERVICIOS BÁSICOS</b>	<b>\$13,061,546.40</b>
32201	Arrendamiento de edificios y locales	\$2,515,872.48
32301	Arrendamiento mobiliario y equipo de administración, educacional recreativo y bienes informáticos	\$4,985,631.36
32701	Arrendamiento de activos intangibles	\$2,069,079.72
32901	Otros arrendamientos	\$199,187.04
	<b>Concepto 320000 SERVICIOS DE ARRENDAMIENTO</b>	<b>\$9,769,770.60</b>
33101	Servicios legales y asesorías en materia jurídica económica y contable	\$0.00
33201	Servicios y asesorías en materia de Ingeniería, Arquitectura y Diseño	\$0.00
33401	Servicios de capacitación	\$0.00
33601	Servicios de apoyo administrativo y fotocopiado	\$3,821.04
33602	Servicios de impresión	\$31,549.32
33604	Otros servicios de apoyo administrativo	\$863,068.32
33801	Servicio de vigilancia y monitoreo	\$3,773,161.56
	<b>Concepto 330000 SERVICIOS, PROFESIONALES, CIENTÍFICOS, TÉCNICOS Y OTROS SERVICIOS</b>	<b>\$4,671,600.24</b>
34101	Intereses, comisiones y servicios bancarios	\$13,467.60
34102	Avalúos no relacionados con la ejecución de la obra	\$0.00
34302	Servicio de traslado y custodia de valores	\$0.00
34401	Seguros de responsabilidad patrimonial y fianzas	\$20,996.88
34501	Seguros de bienes patrimoniales	\$1,111,012.44
34701	Fletes y maniobras	\$0.00
	<b>Concepto 340000 SERVICIOS FINANCIEROS, BANCARIOS Y COMERCIALES</b>	<b>\$1,145,476.92</b>
35101	Conservación y mantenimiento menor de inmuebles	\$1,071,642.12
35201	Instalación, reparación y mantenimiento de mobiliario y equipo de administración	\$89,464.68
35301	Instalación, reparación y mantenimiento de equipo de cómputo y tecnologías de la información	\$1,780,704.72
35401	Instalación, reparación y mantenimiento de equipo e instrumental médico y de laboratorio	\$31,195.56





# Poder Judicial del Estado de Baja California

## Consejo de la Judicatura

17/11/2017 01:40:49 p.m.

### Departamento de Programación y Presupuestos

#### Sistema Armonizado de Gestión de Programación y Presupuestación del Egreso- Por Ramo y Partida

35501	Reparación y mantenimiento de equipo de transporte	\$303,056.88
35704	Instalación, reparación y mantenimiento de sistemas de aire acondicionado, calefacción y refrigeración	\$1,288,425.48
35705	Instalación, reparación y mantenimiento de equipo de comunicación y telecomunicación	\$91,175.52
35706	Instalación, reparación y mantenimiento de equipos de generación eléctrica y aparatos electrónicos	\$175,321.44
35708	Instalación, reparación y mantenimiento de otros equipos	\$102,491.28
35801	Servicios de limpieza	\$398,565.00
35802	Servicios de lavandería	\$0.00
35804	Servicios de recolección y manejo de desechos	\$795,310.20
35901	Servicios de jardinería	\$0.00
35902	Servicios de fumigación	\$152,736.36
	<b>Concepto 350000 SERVICIOS DE INSTALACIÓN, REPARACIÓN, MANTENIMIENTO Y CONSERVACIÓN</b>	<b>\$6,280,089.24</b>
36101	Servicios de difusión institucional	\$492,177.00
36401	Servicios de revelado de fotografías	\$0.00
	<b>Concepto 360000 SERVICIOS DE COMUNICACIÓN SOCIAL Y PUBLICIDAD</b>	<b>\$492,177.00</b>
37101	Pasajes aéreos	\$189,236.28
37201	Pasajes terrestres	\$4,885.32
37501	Viáticos en el país	\$562,358.40
37502	Hospedaje en el país	\$240,532.80
37601	Viáticos en el extranjero	\$0.00
37902	Peajes	\$82,155.84
37903	Hospedaje y pasajes de invitados	\$0.00
	<b>Concepto 370000 SERVICIOS DE TRASLADO Y VIÁTICOS</b>	<b>\$1,079,168.64</b>
38501	Reuniones de trabajo	\$495,236.76
38503	Gastos de representación	\$0.00
	<b>Concepto 380000 SERVICIOS OFICIALES</b>	<b>\$495,236.76</b>
39101	Servicios funerarios y de cementerios	\$0.00
39201	Impuestos y derechos	\$0.00
39601	Otros gastos por responsabilidad	\$0.00



# Poder Judicial del Estado de Baja California

## Consejo de la Judicatura

17/11/2017 01:40:49 p.m.

Departamento de Programación y Presupuestos

Sistema Armonizado de Gestión de Programación y Presupuestación del Egreso- Por Ramo y Partida

	<b>Concepto 390000 OTROS SERVICIOS GENERALES</b>	<b>\$0.00</b>
44101	Ayudas sociales a personas	\$0.00
44502	Cuotas a Organismos Nacionales	\$45,000.00
	<b>Concepto 440000 AYUDAS SOCIALES</b>	<b>\$45,000.00</b>
46301	Transferencias a Fideicomisos del Poder Judicial	\$5,000,000.00
	<b>Concepto 460000 TRANSFERENCIAS A FIDEICOMISOS MANDATOS Y OTROS ANÁLOGOS</b>	<b>\$5,000,000.00</b>
51101	Muebles de oficina y estantería	\$19,263.12
51301	Bienes artísticos, culturales y científicos	\$0.00
51501	Equipo de cómputo y tecnología de la información	\$517,176.00
51502	Adquisición de impresor	\$0.00
51503	Equipo de cómputo diverso	\$9,309.84
51901	Otros mobiliarios y equipos de administración	\$92,326.08
	<b>Concepto 510000 MOBILIARIO Y EQUIPO DE ADMINISTRACIÓN</b>	<b>\$638,075.04</b>
52101	Equipos y aparatos audiovisuales	\$4,190.04
52301	Camaras fotográficas y de video	\$0.00
	<b>Concepto 520000 MOBILIARIO Y EQUIPO EDUCACIONAL Y RECREATIVO</b>	<b>\$4,190.04</b>
53201	Instrumental médico y de laboratorio	\$23,843.88
	<b>Concepto 530000 EQUIPO E INSTRUMENTAL MÉDICO Y DE LABORATORIO</b>	<b>\$23,843.88</b>
54101	Vehículos terrestres	\$0.00
	<b>Concepto 540000 VEHÍCULOS Y EQUIPO DE TRANSPORTE</b>	<b>\$0.00</b>
56401	Maquinaria y equipo de aire acondicionado	\$0.00
56501	Equipo de comunicación y telefonía	\$13,043.64
56601	Equipos de generación eléctrica, aparatos y accesorios eléctricos	\$32,748.12
56901	Otros equipos	\$0.00
	<b>Concepto 560000 MAQUINARIA, OTROS EQUIPOS Y HERRAMIENTAS</b>	<b>\$45,791.76</b>
62901	Acabados y otros trabajos especializados en bienes propios	\$155,908.56
	<b>Concepto 620000 OBRA PÚBLICA EN BIENES PROPIOS</b>	<b>\$155,908.56</b>
79901	Erogaciones imprevistas	\$0.00
	<b>Concepto 790000 PROVISIONES PARA CONTINGENCIAS Y OTRAS EROGACIONES ESPECIALES</b>	<b>\$0.00</b>

---

**TOTAL DEL RAMO: 04 CONSEJO DE LA JUDICATURA**

**\$274,283,447.91**



# Poder Judicial del Estado de Baja California

## Consejo de la Judicatura

Departamento de Programación y Presupuestos

Sistema Armonizado de Gestión de Programación y Presupuestación del Egreso-Por Ramo y Partida

17/11/2017 01:40:49 p.m.

**TOTAL GENERAL**

**\$1,036,643,636.90**



**Ejercicio 2018**

Fuente de recursos: 60

Aportación Estatal (ministración presupuestal)

Clave	Nombre	Presupuesto anual
14	Custodia y preservacion documental	\$12,139,701.11
17	Auditoría interna y control patrimonial	\$8,406,607.64
06	Administración e impartición de la justicia	\$675,747,236.46
07	Control y Apoyo a la Administracion de la Justicia	\$340,350,091.69
16	Profesionalización del servicio público judicial	\$0.00
<b>Total General:</b>		<b>\$1,036,643,636.90</b>



# Poder Judicial del Estado de Baja California

## Consejo de la Judicatura

Departamento de Programación y Presupuestos

Sistema Armonizado de Gestión de Programación y Presupuestación del Egreso- Por Programa y Partida

17/11/2017 01:39:07 p.m.

Ejercicio 2018

### Reporte de Importes Presupuestados para el Programa 06

#### Administración e impartición de la justicia

#### Presupuesto de Egresos 2018

Fuente de recursos: 60

Aportación Estatal (ministración presupuestal)

PARTIDA			TOTAL POR CONCEPTO	TOTAL
	Descripción			
11101	Dietas y retribuciones	\$116,480,674.82		
11301	Sueldo tabular al personal permanente	\$168,177,973.91		
<b>Concepto 110000 REMUNERACIONES AL PERSONAL DE CARÁCTER PERMANENTE</b>			<b>\$284,658,648.73</b>	
12201	Sueldo tabular al personal eventual	\$4,445,230.20		
12301	Servicio social a estudiantes y profesionistas	\$0.00		
<b>Concepto 120000 REMUNERACIONES AL PERSONAL DE CARÁCTER TRANSITORIO</b>			<b>\$4,445,230.20</b>	
13101	Primas por años de servicios efectivos prestados	\$1,837,607.10		
13102	Prima de antigüedad	\$0.00		
13202	Prima vacacional	\$19,665,320.61		
13203	Gratificación de fin de año	\$59,025,685.18		
13301	Tiempo extraordinario	\$985,865.16		
13401	Compensaciones	\$112,111,901.11		
<b>Concepto 130000 REMUNERACIONES ADICIONALES Y ESPECIALES</b>			<b>\$193,626,379.16</b>	
14101	Aportaciones patronales de servicio médico	\$27,124,400.64		
14102	Aportaciones patronales de fondo de pensiones	\$34,472,027.16		
14401	Seguro de vida	\$0.00		
14410	Seguro de vida Magistrados Jueces y Consejeros	\$0.00		



# Poder Judicial del Estado de Baja California

## Consejo de la Judicatura

Departamento de Programación y Presupuestos

Sistema Armonizado de Gestión de Programación y Presupuestación del Egreso- Por Programa y Partida

17/11/2017 01:39:07 p.m.

Ejercicio 2018

### Reporte de Importes Presupuestados para el Programa 06

#### Administración e impartición de la justicia

#### Presupuesto de Egresos 2018

Fuente de recursos: 60

Aportación Estatal (ministración presupuestal)

PARTIDA			TOTAL POR CONCEPTO	TOTAL
	Descripción			
14412	Seguro gastos médicos mayores Magistrados Jueces y Consejeros		\$0.00	
	<b>Concepto 140000 SEGURIDAD SOCIAL</b>			<b>\$61,596,427.80</b>
15401	Canasta básica	\$18,822,494.51		
15402	Bono de transporte	\$10,362,513.57		
15403	Previsión social múltiple	\$40,623,648.79		
15404	Incentivo a la eficiencia	\$9,423,745.00		
15405	Bono por buena disposición	\$4,639,353.93		
15406	Fomento educativo	\$7,540,094.24		
15412	Otras prestaciones contractuales	\$1,830,133.53		
15901	Otras prestaciones	\$0.00		
15913	Gastos médicos menores Magistrados Jueces y Consejeros	\$4,799,997.96		
15914	Servicios médicos	\$60,000.00		
	<b>Concepto 150000 OTRAS PRESTACIONES SOCIALES Y ECONÓMICAS</b>			<b>\$98,101,981.53</b>
17101	Estímulo por productividad	\$8,180,000.04		
	<b>Concepto 170000 PAGO DE ESTÍMULOS A SERVIDORES PÚBLICOS</b>			<b>\$8,180,000.04</b>
21101	Materiales y útiles de oficina	\$4,214,771.52		
21102	Equipos menores de oficina	\$0.00		
21201	Materiales y útiles de impresión y reproducción	\$0.00		



# Poder Judicial del Estado de Baja California

## Consejo de la Judicatura

Departamento de Programación y Presupuestos

Sistema Armonizado de Gestión de Programación y Presupuestación del Egreso- Por Programa y Partida

17/11/2017 01:39:07 p.m.

Ejercicio 2018

### Reporte de Importes Presupuestados para el Programa 06

#### Administración e impartición de la justicia

#### Presupuesto de Egresos 2018

Fuente de recursos: 60

Aportación Estatal (ministración presupuestal)

PARTIDA			TOTAL POR CONCEPTO	TOTAL
	Descripción			
21401	Materiales, útiles y equipos menores de tecnologías de la información y comunicación	\$2,615,176.32		
21501	Material impreso y de apoyo informativo	\$0.00		
21601	Material de limpieza	\$887,760.60		
<b>Concepto 210000 MATERIALES DE ADMINISTRACIÓN, EMISIÓN DE DOCUMENTOS Y ARTÍCULOS OFICIALES</b>			<b>\$7,717,708.44</b>	
22105	Agua y hielo para consumo humano	\$60,688.44		
22106	Artículos de cafetería	\$8,009.16		
22301	Utensilios para el servicio de alimentación	\$0.00		
<b>Concepto 220000 ALIMENTOS Y UTENSILIOS</b>			<b>\$68,697.60</b>	
24201	Cemento y productos de concreto	\$0.00		
24301	Cal, yeso y productos de yeso	\$0.00		
24501	Vidrio y productos de vidrio	\$0.00		
24601	Material eléctrico	\$0.00		
24701	Artículos metálicos para la construcción	\$0.00		
24801	Materiales complementarios	\$0.00		
24901	Otros materiales y artículos de construcción y reparación	\$0.00		
<b>Concepto 240000 MATERIALES Y ARTÍCULOS DE CONSTRUCCIÓN Y REPARACIÓN</b>			<b>\$0.00</b>	
25401	Materiales, accesorios y suministros médicos	\$0.00		



# Poder Judicial del Estado de Baja California

## Consejo de la Judicatura

Departamento de Programación y Presupuestos

Sistema Armonizado de Gestión de Programación y Presupuestación del Egreso- Por Programa y Partida

17/11/2017 01:39:07 p.m.

Ejercicio 2018

### Reporte de Importes Presupuestados para el Programa 06

#### Administración e impartición de la justicia

#### Presupuesto de Egresos 2018

Fuente de recursos: 60

Aportación Estatal (ministración presupuestal)

PARTIDA			TOTAL POR CONCEPTO	TOTAL
	Descripción			
<b>Concepto 250000 PRODUCTOS QUÍMICOS, FARMACÉUTICOS Y DE LABORATORIO</b>			<b>\$0.00</b>	
26101	Combustibles	\$4,717,784.88		
26102	Lubricantes y aditivos	\$0.00		
<b>Concepto 260000 COMBUSTIBLES, LUBRICANTES Y ADITIVOS</b>			<b>\$4,717,784.88</b>	
29101	Herramientas menores	\$0.00		
29201	Refacciones y accesorios menores de edificios	\$0.00		
29301	Refacciones y accesorios menores de mobiliario y equipo de administración	\$335.04		
29401	Refacciones y accesorios menores de equipo de cómputo y tecnologías de la información	\$0.00		
29601	Refacciones y accesorios menores de equipo de transporte	\$0.00		
29804	Refacciones y accesorios menores de sistemas de aire acondicionado, calefacción y refrigeración	\$0.00		
<b>Concepto 290000 HERRAMIENTAS, REFACCIONES Y ACCESORIOS MENORES</b>			<b>\$335.04</b>	
31101	Servicio de energía eléctrica	\$6,692,620.44		
31301	Servicio de agua potable	\$426,964.08		
31401	Servicio telefónico tradicional	\$0.00		
31501	Servicio de telefonía celular	\$335,760.96		
31801	Servicio postal y telegráfico y mensajería	\$67,365.24		
<b>Concepto 310000 SERVICIOS BÁSICOS</b>			<b>\$7,522,710.72</b>	





# Poder Judicial del Estado de Baja California

## Consejo de la Judicatura

Departamento de Programación y Presupuestos

Sistema Armonizado de Gestión de Programación y Presupuestación del Egreso- Por Programa y Partida

17/11/2017 01:39:07 p.m.

Ejercicio 2018

### Reporte de Importes Presupuestados para el Programa 06

#### Administración e impartición de la justicia

#### Presupuesto de Egresos 2018

Fuente de recursos: 60

Aportación Estatal (ministración presupuestal)

PARTIDA			TOTAL POR CONCEPTO	TOTAL
	Descripción			
32201	Arrendamiento de edificios y locales	\$3,746,304.48		
32301	Arrendamiento mobiliario y equipo de administración, educacional recreativo y bienes informáticos	\$1,191,031.08		
<b>Concepto 320000 SERVICIOS DE ARRENDAMIENTO</b>			<b>\$4,937,335.56</b>	
33601	Servicios de apoyo administrativo y fotocopiado	\$0.00		
33602	Servicios de impresión	\$3,355.80		
33801	Servicio de vigilancia y monitoreo	\$26,194.92		
<b>Concepto 330000 SERVICIOS, PROFESIONALES, CIENTÍFICOS, TÉCNICOS Y OTROS SERVICIOS</b>			<b>\$29,550.72</b>	
35101	Conservación y mantenimiento menor de inmuebles	\$0.00		
35201	Instalación, reparación y mantenimiento de mobiliario y equipo de administración	\$0.00		
35501	Reparación y mantenimiento de equipo de transporte	\$0.00		
35704	Instalación, reparación y mantenimiento de sistemas de aire acondicionado, calefacción y refrigeración	\$0.00		
35706	Instalación, reparación y mantenimiento de equipos de generación eléctrica y aparatos electrónicos	\$0.00		
35801	Servicios de limpieza	\$0.00		
35901	Servicios de jardinería	\$0.00		
35902	Servicios de fumigación	\$0.00		
<b>Concepto 350000 SERVICIOS DE INSTALACIÓN, REPARACIÓN, MANTENIMIENTO Y CONSERVACIÓN</b>			<b>\$0.00</b>	



# Poder Judicial del Estado de Baja California

## Consejo de la Judicatura

Departamento de Programación y Presupuestos

Sistema Armonizado de Gestión de Programación y Presupuestación del Egreso- Por Programa y Partida

17/11/2017 01:39:07 p.m.

Ejercicio 2018

### Reporte de Importes Presupuestados para el Programa 06

#### Administración e impartición de la justicia

#### Presupuesto de Egresos 2018

Fuente de recursos: 60

Aportación Estatal (ministración presupuestal)

PARTIDA			TOTAL POR CONCEPTO	TOTAL
	Descripción			
36101	Servicios de difusión institucional	\$0.00		
<b>Concepto 360000 SERVICIOS DE COMUNICACIÓN SOCIAL Y PUBLICIDAD</b>			<b>\$0.00</b>	
37201	Pasajes terrestres	\$0.00		
37202	Pasaje terrestre presos	\$0.00		
37501	Viáticos en el país	\$92,853.84		
37502	Hospedaje en el país	\$39,293.28		
37601	Viáticos en el extranjero	\$0.00		
37602	Hospedaje en el extranjero	\$0.00		
37902	Peajes	\$11,089.08		
<b>Concepto 370000 SERVICIOS DE TRASLADO Y VIÁTICOS</b>			<b>\$143,236.20</b>	
38501	Reuniones de trabajo	\$1,209.84		
<b>Concepto 380000 SERVICIOS OFICIALES</b>			<b>\$1,209.84</b>	

**TOTAL DEL PROGRAMA ADMINISTRACIÓN E IMPARTICIÓN DE LA JUSTICIA**

**\$675,747,236.46**



# Poder Judicial del Estado de Baja California

## Consejo de la Judicatura

Departamento de Programación y Presupuestos

Sistema Armonizado de Gestión de Programación y Presupuestación del Egreso- Por Programa y Partida

17/11/2017 01:39:07 p.m.

Ejercicio 2018

### Reporte de Importes Presupuestados para el Programa 07

#### Control y Apoyo a la Administración de la Justicia

#### Presupuesto de Egresos 2018

Fuente de recursos: 60

Aportación Estatal (ministración presupuestal)

PARTIDA			TOTAL POR CONCEPTO	TOTAL
	Descripción			
11101	Dietas y retribuciones	\$10,205,379.84		
11301	Sueldo tabular al personal permanente	\$83,093,735.08		
<b>Concepto 110000 REMUNERACIONES AL PERSONAL DE CARÁCTER PERMANENTE</b>			<b>\$93,299,114.92</b>	
12201	Sueldo tabular al personal eventual	\$2,268,551.04		
12301	Servicio social a estudiantes y profesionistas	\$100,000.00		
<b>Concepto 120000 REMUNERACIONES AL PERSONAL DE CARÁCTER TRANSITORIO</b>			<b>\$2,368,551.04</b>	
13101	Primas por años de servicios efectivos prestados	\$631,544.90		
13102	Prima de antigüedad	\$10,000,000.00		
13202	Prima vacacional	\$9,408,332.82		
13203	Gratificación de fin de año	\$29,022,727.01		
13301	Tiempo extraordinario	\$486,118.68		
13401	Compensaciones	\$61,123,344.81		
<b>Concepto 130000 REMUNERACIONES ADICIONALES Y ESPECIALES</b>			<b>\$110,672,068.22</b>	
14101	Aportaciones patronales de servicio médico	\$11,794,281.96		
14102	Aportaciones patronales de fondo de pensiones	\$10,127,216.28		
14401	Seguro de vida	\$995,891.72		
14410	Seguro de vida Magistrados Jueces y Consejeros	\$715,197.30		



# Poder Judicial del Estado de Baja California

## Consejo de la Judicatura

Departamento de Programación y Presupuestos

Sistema Armonizado de Gestión de Programación y Presupuestación del Egreso- Por Programa y Partida

17/11/2017 01:39:07 p.m.

Ejercicio 2018

### Reporte de Importes Presupuestados para el Programa 07

#### Control y Apoyo a la Administración de la Justicia

#### Presupuesto de Egresos 2018

Fuente de recursos: 60

Aportación Estatal (ministración presupuestal)

PARTIDA			TOTAL POR CONCEPTO	TOTAL
	Descripción			
14411	Seguro de gastos médicos al personal de confianza (Mayores)	\$1,620,575.84		
14412	Seguro gastos médicos mayores Magistrados Jueces y Consejeros	\$14,026,937.10		
<b>Concepto 140000 SEGURIDAD SOCIAL</b>			<b>\$39,280,100.20</b>	
15201	Indemnizaciones	\$100,000.00		
15302	Pensiones y jubilaciones por convenio otros	\$435,085.41		
15401	Canasta básica	\$8,183,586.63		
15402	Bono de transporte	\$4,617,788.01		
15403	Previsión social múltiple	\$15,990,518.70		
15404	Incentivo a la eficiencia	\$3,665,554.19		
15405	Bono por buena disposición	\$1,666,603.34		
15406	Fomento educativo	\$2,914,404.05		
15412	Otras prestaciones contractuales	\$0.00		
15501	Inscripción en cursos para el personal	\$100,000.00		
15913	Gastos médicos menores Magistrados Jueces y Consejeros	\$400,002.04		
15914	Servicios médicos	\$516,000.00		
<b>Concepto 150000 OTRAS PRESTACIONES SOCIALES Y ECONÓMICAS</b>			<b>\$38,589,542.37</b>	
16101	Reserva para incremento en percepciones	\$0.00		
<b>Concepto 160000 PREVISIONES</b>			<b>\$0.00</b>	



# Poder Judicial del Estado de Baja California

## Consejo de la Judicatura

Departamento de Programación y Presupuestos

Sistema Armonizado de Gestión de Programación y Presupuestación del Egreso- Por Programa y Partida

17/11/2017 01:39:07 p.m.

Ejercicio 2018

### Reporte de Importes Presupuestados para el Programa 07

#### Control y Apoyo a la Administración de la Justicia

#### Presupuesto de Egresos 2018

Fuente de recursos: 60

Aportación Estatal (ministración presupuestal)

PARTIDA			TOTAL POR CONCEPTO	TOTAL
	Descripción			
17101	Estímulo por productividad	\$5,072,200.00		
	<b>Concepto 170000 PAGO DE ESTÍMULOS A SERVIDORES PÚBLICOS</b>		<b>\$5,072,200.00</b>	
21101	Materiales y útiles de oficina	\$559,412.64		
21102	Equipos menores de oficina	\$24,412.20		
21103	Otros equipos menores de oficina	\$0.00		
21201	Materiales y útiles de impresión y reproducción	\$67,876.92		
21401	Materiales, útiles y equipos menores de tecnologías de la información y comunicación	\$714,717.12		
21501	Material impreso y de apoyo informativo	\$226,539.12		
21601	Material de limpieza	\$152,086.80		
21801	Material para credencialización	\$8,557.92		
	<b>Concepto 210000 MATERIALES DE ADMINISTRACIÓN, EMISIÓN DE DOCUMENTOS Y ARTÍCULOS OFICIALES</b>		<b>\$1,753,602.72</b>	
22104	Alimentación de personal	\$14,117.04		
22105	Agua y hielo para consumo humano	\$168,073.08		
22106	Artículos de cafetería	\$21,721.32		
22301	Utensilios para el servicio de alimentación	\$5,443.44		
	<b>Concepto 220000 ALIMENTOS Y UTENSILIOS</b>		<b>\$209,354.88</b>	
24201	Cemento y productos de concreto	\$283.68		



# Poder Judicial del Estado de Baja California

## Consejo de la Judicatura

Departamento de Programación y Presupuestos

Sistema Armonizado de Gestión de Programación y Presupuestación del Egreso- Por Programa y Partida

17/11/2017 01:39:07 p.m.

Ejercicio 2018

### Reporte de Importes Presupuestados para el Programa 07

#### Control y Apoyo a la Administración de la Justicia

#### Presupuesto de Egresos 2018

Fuente de recursos: 60

Aportación Estatal (ministración presupuestal)

PARTIDA			TOTAL POR CONCEPTO	TOTAL
	Descripción			
24301	Cal, yeso y productos de yeso		\$0.00	
24401	Madera y productos de madera		\$3,105.12	
24501	Vidrio y productos de vidrio		\$880.44	
24601	Material eléctrico		\$528,123.84	
24701	Artículos metálicos para la construcción		\$16,968.00	
24801	Materiales complementarios		\$18,319.80	
24901	Otros materiales y artículos de construcción y reparación		\$168,963.36	
<b>Concepto 240000 MATERIALES Y ARTÍCULOS DE CONSTRUCCIÓN Y REPARACIÓN</b>				<b>\$736,644.24</b>
25301	Medicinas y productos farmacéuticos		\$157,034.04	
25401	Materiales, accesorios y suministros médicos		\$119,178.14	
25501	Materiales, accesorios y suministros de laboratorio		\$5,477.88	
<b>Concepto 250000 PRODUCTOS QUÍMICOS, FARMACÉUTICOS Y DE LABORATORIO</b>				<b>\$281,690.06</b>
26101	Combustibles		\$2,712,535.92	
26102	Lubricantes y aditivos		\$9,248.88	
<b>Concepto 260000 COMBUSTIBLES, LUBRICANTES Y ADITIVOS</b>				<b>\$2,721,784.80</b>
27101	Vestuario y uniformes		\$179,864.28	
27102	Vestuario, uniformes exclusivos del SEMEFO		\$0.00	
27301	Artículos deportivos		\$0.00	



# Poder Judicial del Estado de Baja California

## Consejo de la Judicatura

Departamento de Programación y Presupuestos

Sistema Armonizado de Gestión de Programación y Presupuestación del Egreso- Por Programa y Partida

17/11/2017 01:39:07 p.m.

Ejercicio 2018

### Reporte de Importes Presupuestados para el Programa 07

#### Control y Apoyo a la Administración de la Justicia

#### Presupuesto de Egresos 2018

Fuente de recursos: 60

Aportación Estatal (ministración presupuestal)

PARTIDA				
	Descripción		TOTAL POR CONCEPTO	TOTAL
<b>Concepto 270000 VESTUARIO, BLANCOS, PRENDAS DE PROTECCIÓN Y ARTÍCULOS DEPORTIVOS</b>				<b>\$179,864.28</b>
29101	Herramientas menores	\$31,168.92		
29201	Refacciones y accesorios menores de edificios	\$98,670.84		
29301	Refacciones y accesorios menores de mobiliario y equipo de administración	\$1,057.68		
29302	Refacciones y accesorios menores de mobiliario y equipo educacional y recreativo	\$0.00		
29401	Refacciones y accesorios menores de equipo de cómputo y tecnologías de la información	\$909,532.56		
29601	Refacciones y accesorios menores de equipo de transporte	\$129,056.76		
29804	Refacciones y accesorios menores de sistemas de aire acondicionado, calefacción y refrigeración	\$161,415.36		
29805	Refacciones y accesorios menores de equipos de comunicación y telecomunicación	\$121,333.32		
<b>Concepto 290000 HERRAMIENTAS, REFACCIONES Y ACCESORIOS MENORES</b>				<b>\$1,452,235.44</b>
31101	Servicio de energía eléctrica	\$9,405,925.08		
31301	Servicio de agua potable	\$1,847,590.44		
31401	Servicio telefónico tradicional	\$1,316,253.36		
31501	Servicio de telefonía celular	\$322,680.48		
31601	Servicios de telecomunicaciones y satélites	\$0.00		
31701	Servicio de acceso a internet, redes y procesamiento de información	\$1,751,483.88		
31801	Servicio postal y telegráfico y mensajería	\$1,237,885.32		



# Poder Judicial del Estado de Baja California

## Consejo de la Judicatura

Departamento de Programación y Presupuestos

Sistema Armonizado de Gestión de Programación y Presupuestación del Egreso- Por Programa y Partida

17/11/2017 01:39:07 p.m.

Ejercicio 2018

### Reporte de Importes Presupuestados para el Programa 07

#### Control y Apoyo a la Administración de la Justicia

#### Presupuesto de Egresos 2018

Fuente de recursos: 60

Aportación Estatal (ministración presupuestal)

PARTIDA			TOTAL POR CONCEPTO	TOTAL
	Descripción			
<b>Concepto 310000 SERVICIOS BÁSICOS</b>			<b>\$15,881,818.56</b>	
32201	Arrendamiento de edificios y locales	\$488,398.56		
32301	Arrendamiento mobiliario y equipo de administración, educacional recreativo y bienes informáticos	\$4,985,631.36		
32701	Arrendamiento de activos intangibles	\$2,069,079.72		
32901	Otros arrendamientos	\$199,187.04		
<b>Concepto 320000 SERVICIOS DE ARRENDAMIENTO</b>			<b>\$7,742,296.68</b>	
33101	Servicios legales y asesorías en materia jurídica económica y contable	\$0.00		
33201	Servicios y asesorías en materia de Ingeniería, Arquitectura y Diseño	\$0.00		
33401	Servicios de capacitación	\$0.00		
33601	Servicios de apoyo administrativo y fotocopiado	\$3,821.04		
33602	Servicios de impresión	\$32,940.00		
33604	Otros servicios de apoyo administrativo	\$863,068.32		
33801	Servicio de vigilancia y monitoreo	\$3,740,908.80		
<b>Concepto 330000 SERVICIOS, PROFESIONALES, CIENTÍFICOS, TÉCNICOS Y OTROS SERVICIOS</b>			<b>\$4,640,738.16</b>	
34101	Intereses, comisiones y servicios bancarios	\$13,467.60		
34102	Avalúos no relacionados con la ejecución de la obra	\$0.00		
34302	Servicio de traslado y custodia de valores	\$0.00		





# Poder Judicial del Estado de Baja California

## Consejo de la Judicatura

Departamento de Programación y Presupuestos

Sistema Armonizado de Gestión de Programación y Presupuestación del Egreso- Por Programa y Partida

17/11/2017 01:39:07 p.m.

Ejercicio 2018

### Reporte de Importes Presupuestados para el Programa 07

#### Control y Apoyo a la Administración de la Justicia

#### Presupuesto de Egresos 2018

Fuente de recursos: 60

Aportación Estatal (ministración presupuestal)

PARTIDA			TOTAL POR CONCEPTO	TOTAL
	Descripción			
34401	Seguros de responsabilidad patrimonial y fianzas	\$20,996.88		
34501	Seguros de bienes patrimoniales	\$1,111,012.44		
34701	Fletes y maniobras	\$0.00		
<b>Concepto 340000 SERVICIOS FINANCIEROS, BANCARIOS Y COMERCIALES</b>			<b>\$1,145,476.92</b>	
35101	Conservación y mantenimiento menor de inmuebles	\$1,071,642.12		
35201	Instalación, reparación y mantenimiento de mobiliario y equipo de administración	\$89,464.68		
35301	Instalación, reparación y mantenimiento de equipo de cómputo y tecnologías de la información	\$1,780,704.72		
35401	Instalación, reparación y mantenimiento de equipo e instrumental médico y de laboratorio	\$31,195.56		
35501	Reparación y mantenimiento de equipo de transporte	\$303,056.88		
35704	Instalación, reparación y mantenimiento de sistemas de aire acondicionado, calefacción y refrigeración	\$1,288,425.48		
35705	Instalación, reparación y mantenimiento de equipo de comunicación y telecomunicación	\$91,175.52		
35706	Instalación, reparación y mantenimiento de equipos de generación eléctrica y aparatos electrónicos	\$234,750.00		
35708	Instalación, reparación y mantenimiento de otros equipos	\$102,491.28		
35801	Servicios de limpieza	\$398,565.00		
35802	Servicios de lavandería	\$0.00		
35804	Servicios de recolección y manejo de desechos	\$795,310.20		



# Poder Judicial del Estado de Baja California

## Consejo de la Judicatura

Departamento de Programación y Presupuestos

Sistema Armonizado de Gestión de Programación y Presupuestación del Egreso- Por Programa y Partida

17/11/2017 01:39:07 p.m.

Ejercicio 2018

### Reporte de Importes Presupuestados para el Programa 07

#### Control y Apoyo a la Administración de la Justicia

#### Presupuesto de Egresos 2018

Fuente de recursos: 60

Aportación Estatal (ministración presupuestal)

PARTIDA			TOTAL POR CONCEPTO	TOTAL
	Descripción			
35901	Servicios de jardinería		\$0.00	
35902	Servicios de fumigación		\$152,736.36	
<b>Concepto 350000 SERVICIOS DE INSTALACIÓN, REPARACIÓN, MANTENIMIENTO Y CONSERVACIÓN</b>				<b>\$6,339,517.80</b>
36101	Servicios de difusión institucional		\$492,177.00	
36401	Servicios de revelado de fotografías		\$0.00	
<b>Concepto 360000 SERVICIOS DE COMUNICACIÓN SOCIAL Y PUBLICIDAD</b>				<b>\$492,177.00</b>
37101	Pasajes aéreos		\$189,236.28	
37201	Pasajes terrestres		\$4,885.32	
37501	Viáticos en el país		\$554,868.12	
37502	Hospedaje en el país		\$232,031.16	
37601	Viáticos en el extranjero		\$0.00	
37902	Peajes		\$80,305.44	
37903	Hospedaje y pasajes de invitados		\$0.00	
<b>Concepto 370000 SERVICIOS DE TRASLADO Y VIÁTICOS</b>				<b>\$1,061,326.32</b>
38501	Reuniones de trabajo		\$517,177.80	
38503	Gastos de representación		\$0.00	
<b>Concepto 380000 SERVICIOS OFICIALES</b>				<b>\$517,177.80</b>



# Poder Judicial del Estado de Baja California

## Consejo de la Judicatura

Departamento de Programación y Presupuestos

Sistema Armonizado de Gestión de Programación y Presupuestación del Egreso- Por Programa y Partida

17/11/2017 01:39:07 p.m.

Ejercicio 2018

### Reporte de Importes Presupuestados para el Programa 07

#### Control y Apoyo a la Administración de la Justicia

#### Presupuesto de Egresos 2018

Fuente de recursos: 60

Aportación Estatal (ministración presupuestal)

PARTIDA			TOTAL POR CONCEPTO	TOTAL
	Descripción			
39101	Servicios funerarios y de cementerios	\$0.00		
39201	Impuestos y derechos	\$0.00		
39601	Otros gastos por responsabilidad	\$0.00		
<b>Concepto 390000 OTROS SERVICIOS GENERALES</b>			<b>\$0.00</b>	
44101	Ayudas sociales a personas	\$0.00		
44502	Cuotas a Organismos Nacionales	\$45,000.00		
<b>Concepto 440000 AYUDAS SOCIALES</b>			<b>\$45,000.00</b>	
46301	Transferencias a Fideicomisos del Poder Judicial	\$5,000,000.00		
<b>Concepto 460000 TRANSFERENCIAS A FIDEICOMISOS MANDATOS Y OTROS ANÁLOGOS</b>			<b>\$5,000,000.00</b>	
51101	Muebles de oficina y estantería	\$19,263.12		
51301	Bienes artísticos, culturales y científicos	\$0.00		
51501	Equipo de cómputo y tecnología de la información	\$517,176.00		
51502	Adquisición de impresor	\$0.00		
51503	Equipo de cómputo diverso	\$9,309.84		
51901	Otros mobiliarios y equipos de administración	\$92,326.08		
<b>Concepto 510000 MOBILIARIO Y EQUIPO DE ADMINISTRACIÓN</b>			<b>\$638,075.04</b>	
52101	Equipos y aparatos audiovisuales	\$4,190.04		
52301	Camaras fotográficas y de video	\$0.00		



# Poder Judicial del Estado de Baja California

## Consejo de la Judicatura

Departamento de Programación y Presupuestos

Sistema Armonizado de Gestión de Programación y Presupuestación del Egreso- Por Programa y Partida

17/11/2017 01:39:07 p.m.

Ejercicio 2018

### Reporte de Importes Presupuestados para el Programa 07

#### Control y Apoyo a la Administración de la Justicia

#### Presupuesto de Egresos 2018

Fuente de recursos: 60

Aportación Estatal (ministración presupuestal)

PARTIDA			TOTAL POR CONCEPTO	TOTAL
	Descripción			
<b>Concepto 520000 MOBILIARIO Y EQUIPO EDUCACIONAL Y RECREATIVO</b>			<b>\$4,190.04</b>	
53201	Instrumental médico y de laboratorio	\$23,843.88		
<b>Concepto 530000 EQUIPO E INSTRUMENTAL MÉDICO Y DE LABORATORIO</b>			<b>\$23,843.88</b>	
54101	Vehículos terrestres	\$0.00		
<b>Concepto 540000 VEHÍCULOS Y EQUIPO DE TRANSPORTE</b>			<b>\$0.00</b>	
56401	Maquinaria y equipo de aire acondicionado	\$0.00		
56501	Equipo de comunicación y telefonía	\$13,043.64		
56601	Equipos de generación eléctrica, aparatos y accesorios eléctricos	\$32,748.12		
56901	Otros equipos	\$0.00		
<b>Concepto 560000 MAQUINARIA, OTROS EQUIPOS Y HERRAMIENTAS</b>			<b>\$45,791.76</b>	
62901	Acabados y otros trabajos especializados en bienes propios	\$155,908.56		
<b>Concepto 620000 OBRA PÚBLICA EN BIENES PROPIOS</b>			<b>\$155,908.56</b>	
79901	Erogaciones imprevistas	\$0.00		
<b>Concepto 790000 PROVISIONES PARA CONTINGENCIAS Y OTRAS EROGACIONES ESPECIALES</b>			<b>\$0.00</b>	
<b>TOTAL DEL PROGRAMA CONTROL Y APOYO A LA ADMINISTRACION DE LA JUSTICIA</b>			<b>\$340,350,091.69</b>	



# Poder Judicial del Estado de Baja California

## Consejo de la Judicatura

Departamento de Programación y Presupuestos

Sistema Armonizado de Gestión de Programación y Presupuestación del Egreso- Por Programa y Partida

17/11/2017 01:39:07 p.m.

Ejercicio 2018

### Reporte de Importes Presupuestados para el Programa 14

#### Custodia y preservacion documental

#### Presupuesto de Egresos 2018

Fuente de recursos: 60

Aportación Estatal (ministración presupuestal)

PARTIDA				
	Descripción		TOTAL POR CONCEPTO	TOTAL
11301	Sueldo tabular al personal permanente	\$2,931,376.12		
	<b>Concepto 110000 REMUNERACIONES AL PERSONAL DE CARÁCTER PERMANENTE</b>		<b>\$2,931,376.12</b>	
12201	Sueldo tabular al personal eventual	\$67,137.72		
	<b>Concepto 120000 REMUNERACIONES AL PERSONAL DE CARÁCTER TRANSITORIO</b>		<b>\$67,137.72</b>	
13101	Primas por años de servicios efectivos prestados	\$71,999.90		
13202	Prima vacacional	\$374,487.20		
13203	Gratificación de fin de año	\$970,908.93		
13301	Tiempo extraordinario	\$14,386.68		
13401	Compensaciones	\$573,881.95		
	<b>Concepto 130000 REMUNERACIONES ADICIONALES Y ESPECIALES</b>		<b>\$2,005,664.66</b>	
14101	Aportaciones patronales de servicio médico	\$524,419.08		
14102	Aportaciones patronales de fondo de pensiones	\$749,218.20		
14401	Seguro de vida	\$0.00		
	<b>Concepto 140000 SEGURIDAD SOCIAL</b>		<b>\$1,273,637.28</b>	
15401	Canasta básica	\$552,807.89		
15402	Bono de transporte	\$284,234.08		
15403	Previsión social múltiple	\$1,242,786.67		



# Poder Judicial del Estado de Baja California

## Consejo de la Judicatura

Departamento de Programación y Presupuestos

Sistema Armonizado de Gestión de Programación y Presupuestación del Egreso- Por Programa y Partida

17/11/2017 01:39:07 p.m.

Ejercicio 2018

### Reporte de Importes Presupuestados para el Programa 14

#### Custodia y preservacion documental

#### Presupuesto de Egresos 2018

Fuente de recursos: 60

Aportación Estatal (ministración presupuestal)

PARTIDA			TOTAL POR CONCEPTO	TOTAL
	Descripción			
15404	Incentivo a la eficiencia	\$302,386.29		
15405	Bono por buena disposición	\$129,528.76		
15406	Fomento educativo	\$249,276.08		
15412	Otras prestaciones contractuales	\$0.00		
15914	Servicios médicos	\$0.00		
<b>Concepto 150000 OTRAS PRESTACIONES SOCIALES Y ECONÓMICAS</b>			<b>\$2,761,019.77</b>	
17101	Estímulo por productividad	\$217,399.96		
<b>Concepto 170000 PAGO DE ESTÍMULOS A SERVIDORES PÚBLICOS</b>			<b>\$217,399.96</b>	
21101	Materiales y útiles de oficina	\$44,225.40		
21201	Materiales y útiles de impresión y reproducción	\$43,276.68		
21401	Materiales, útiles y equipos menores de tecnologías de la información y comunicación	\$1,841.04		
21501	Material impreso y de apoyo informativo	\$0.00		
21601	Material de limpieza	\$13,319.40		
<b>Concepto 210000 MATERIALES DE ADMINISTRACIÓN, EMISIÓN DE DOCUMENTOS Y ARTÍCULOS OFICIALES</b>			<b>\$102,662.52</b>	
22106	Artículos de cafetería	\$878.64		
<b>Concepto 220000 ALIMENTOS Y UTENSILIOS</b>			<b>\$878.64</b>	
24901	Otros materiales y artículos de construcción y reparación	\$0.00		



# Poder Judicial del Estado de Baja California

## Consejo de la Judicatura

17/11/2017 01:39:07 p.m.

Departamento de Programación y Presupuestos

Sistema Armonizado de Gestión de Programación y Presupuestación del Egreso- Por Programa y Partida

Ejercicio 2018

### Reporte de Importes Presupuestados para el Programa 14

#### Custodia y preservacion documental

#### Presupuesto de Egresos 2018

Fuente de recursos: 60

Aportación Estatal (ministración presupuestal)

PARTIDA			TOTAL POR CONCEPTO	TOTAL
	Descripción			
	<b>Concepto 240000 MATERIALES Y ARTÍCULOS DE CONSTRUCCIÓN Y REPARACIÓN</b>			<b>\$0.00</b>
26101	Combustibles	\$0.00		
	<b>Concepto 260000 COMBUSTIBLES, LUBRICANTES Y ADITIVOS</b>			<b>\$0.00</b>
27101	Vestuario y uniformes	\$0.00		
	<b>Concepto 270000 VESTUARIO, BLANCOS, PRENDAS DE PROTECCIÓN Y ARTÍCULOS DEPORTIVOS</b>			<b>\$0.00</b>
29101	Herramientas menores	\$0.00		
	<b>Concepto 290000 HERRAMIENTAS, REFACCIONES Y ACCESORIOS MENORES</b>			<b>\$0.00</b>
31101	Servicio de energía eléctrica	\$1,110,549.24		
31301	Servicio de agua potable	\$65,481.36		
31601	Servicios de telecomunicaciones y satélites	\$0.00		
	<b>Concepto 310000 SERVICIOS BÁSICOS</b>			<b>\$1,176,030.60</b>
32201	Arrendamiento de edificios y locales	\$1,597,836.00		
	<b>Concepto 320000 SERVICIOS DE ARRENDAMIENTO</b>			<b>\$1,597,836.00</b>
33801	Servicio de vigilancia y monitoreo	\$6,057.84		
	<b>Concepto 330000 SERVICIOS, PROFESIONALES, CIENTÍFICOS, TÉCNICOS Y OTROS SERVICIOS</b>			<b>\$6,057.84</b>
<b>TOTAL DEL PROGRAMA CUSTODIA Y PRESERVACION DOCUMENTAL</b>				<b>\$12,139,701.11</b>



# Poder Judicial del Estado de Baja California

## Consejo de la Judicatura

Departamento de Programación y Presupuestos

Sistema Armonizado de Gestión de Programación y Presupuestación del Egreso- Por Programa y Partida

17/11/2017 01:39:07 p.m.

Ejercicio 2018

### Reporte de Importes Presupuestados para el Programa 16

#### Profesionalización del servicio público judicial

#### Presupuesto de Egresos 2018

Fuente de recursos: 60

Aportación Estatal (ministración presupuestal)

PARTIDA			TOTAL POR CONCEPTO	TOTAL
	Descripción			
11301	Sueldo tabular al personal permanente	\$0.00		
	<b>Concepto 110000 REMUNERACIONES AL PERSONAL DE CARÁCTER PERMANENTE</b>		<b>\$0.00</b>	
12201	Sueldo tabular al personal eventual	\$0.00		
	<b>Concepto 120000 REMUNERACIONES AL PERSONAL DE CARÁCTER TRANSITORIO</b>		<b>\$0.00</b>	
13101	Primas por años de servicios efectivos prestados	\$0.00		
13202	Prima vacacional	\$0.00		
13203	Gratificación de fin de año	\$0.00		
13301	Tiempo extraordinario	\$0.00		
13401	Compensaciones	\$0.00		
	<b>Concepto 130000 REMUNERACIONES ADICIONALES Y ESPECIALES</b>		<b>\$0.00</b>	
14101	Aportaciones patronales de servicio médico	\$0.00		
14102	Aportaciones patronales de fondo de pensiones	\$0.00		
14401	Seguro de vida	\$0.00		
	<b>Concepto 140000 SEGURIDAD SOCIAL</b>		<b>\$0.00</b>	
15401	Canasta básica	\$0.00		
15402	Bono de transporte	\$0.00		
15403	Previsión social múltiple	\$0.00		





# Poder Judicial del Estado de Baja California

## Consejo de la Judicatura

Departamento de Programación y Presupuestos

Sistema Armonizado de Gestión de Programación y Presupuestación del Egreso- Por Programa y Partida

17/11/2017 01:39:07 p.m.

Ejercicio 2018

### Reporte de Importes Presupuestados para el Programa 16

#### Profesionalización del servicio público judicial

#### Presupuesto de Egresos 2018

Fuente de recursos: 60

Aportación Estatal (ministración presupuestal)

PARTIDA			TOTAL POR CONCEPTO	TOTAL
	Descripción			
15404	Incentivo a la eficiencia		\$0.00	
15405	Bono por buena disposición		\$0.00	
15406	Fomento educativo		\$0.00	
15412	Otras prestaciones contractuales		\$0.00	
15501	Inscripción en cursos para el personal		\$0.00	
15914	Servicios médicos		\$0.00	
	<b>Concepto 150000 OTRAS PRESTACIONES SOCIALES Y ECONÓMICAS</b>			<b>\$0.00</b>
17101	Estímulo por productividad		\$0.00	
	<b>Concepto 170000 PAGO DE ESTÍMULOS A SERVIDORES PÚBLICOS</b>			<b>\$0.00</b>
21101	Materiales y útiles de oficina		\$0.00	
21201	Materiales y útiles de impresión y reproducción		\$0.00	
21401	Materiales, útiles y equipos menores de tecnologías de la información y comunicación		\$0.00	
21501	Material impreso y de apoyo informativo		\$0.00	
21601	Material de limpieza		\$0.00	
	<b>Concepto 210000 MATERIALES DE ADMINISTRACIÓN, EMISIÓN DE DOCUMENTOS Y ARTÍCULOS OFICIALES</b>			<b>\$0.00</b>
22104	Alimentación de personal		\$0.00	
22105	Agua y hielo para consumo humano		\$0.00	



# Poder Judicial del Estado de Baja California

## Consejo de la Judicatura

Departamento de Programación y Presupuestos

Sistema Armonizado de Gestión de Programación y Presupuestación del Egreso- Por Programa y Partida

17/11/2017 01:39:07 p.m.

Ejercicio 2018

### Reporte de Importes Presupuestados para el Programa 16

#### Profesionalización del servicio público judicial

#### Presupuesto de Egresos 2018

Fuente de recursos: 60

Aportación Estatal (ministración presupuestal)

PARTIDA			TOTAL POR CONCEPTO	TOTAL
	Descripción			
22106	Artículos de cafetería	\$0.00		
	<b>Concepto 220000 ALIMENTOS Y UTENSILIOS</b>		<b>\$0.00</b>	
24701	Artículos metálicos para la construcción	\$0.00		
24901	Otros materiales y artículos de construcción y reparación	\$0.00		
	<b>Concepto 240000 MATERIALES Y ARTÍCULOS DE CONSTRUCCIÓN Y REPARACIÓN</b>		<b>\$0.00</b>	
25301	Medicinas y productos farmacéuticos	\$0.00		
	<b>Concepto 250000 PRODUCTOS QUÍMICOS, FARMACÉUTICOS Y DE LABORATORIO</b>		<b>\$0.00</b>	
26101	Combustibles	\$0.00		
26102	Lubricantes y aditivos	\$0.00		
	<b>Concepto 260000 COMBUSTIBLES, LUBRICANTES Y ADITIVOS</b>		<b>\$0.00</b>	
29401	Refacciones y accesorios menores de equipo de cómputo y tecnologías de la información	\$0.00		
	<b>Concepto 290000 HERRAMIENTAS, REFACCIONES Y ACCESORIOS MENORES</b>		<b>\$0.00</b>	
31101	Servicio de energía eléctrica	\$0.00		
31501	Servicio de telefonía celular	\$0.00		
31801	Servicio postal y telegráfico y mensajería	\$0.00		
	<b>Concepto 310000 SERVICIOS BÁSICOS</b>		<b>\$0.00</b>	
32201	Arrendamiento de edificios y locales	\$0.00		
32301	Arrendamiento mobiliario y equipo de administración, educacional recreativo y bienes	\$0.00		



# Poder Judicial del Estado de Baja California

## Consejo de la Judicatura

Departamento de Programación y Presupuestos

Sistema Armonizado de Gestión de Programación y Presupuestación del Egreso- Por Programa y Partida

17/11/2017 01:39:07 p.m.

Ejercicio 2018

### Reporte de Importes Presupuestados para el Programa 16

#### Profesionalización del servicio público judicial

#### Presupuesto de Egresos 2018

Fuente de recursos: 60

Aportación Estatal (ministración presupuestal)

PARTIDA			TOTAL POR CONCEPTO	TOTAL
	Descripción			
	informáticos			
32901	Otros arrendamientos	\$0.00		
	<b>Concepto 320000 SERVICIOS DE ARRENDAMIENTO</b>		<b>\$0.00</b>	
33401	Servicios de capacitación	\$0.00		
33602	Servicios de impresión	\$0.00		
	<b>Concepto 330000 SERVICIOS, PROFESIONALES, CIENTÍFICOS, TÉCNICOS Y OTROS SERVICIOS</b>		<b>\$0.00</b>	
35802	Servicios de lavandería	\$0.00		
	<b>Concepto 350000 SERVICIOS DE INSTALACIÓN, REPARACIÓN, MANTENIMIENTO Y CONSERVACIÓN</b>		<b>\$0.00</b>	
37501	Viáticos en el país	\$0.00		
37502	Hospedaje en el país	\$0.00		
37902	Peajes	\$0.00		
37903	Hospedaje y pasajes de invitados	\$0.00		
	<b>Concepto 370000 SERVICIOS DE TRASLADO Y VIÁTICOS</b>		<b>\$0.00</b>	
38501	Reuniones de trabajo	\$0.00		
	<b>Concepto 380000 SERVICIOS OFICIALES</b>		<b>\$0.00</b>	



# Poder Judicial del Estado de Baja California

## Consejo de la Judicatura

17/11/2017 01:39:07 p.m.

Departamento de Programación y Presupuestos

Sistema Armonizado de Gestión de Programación y Presupuestación del Egreso- Por Programa y Partida

**Ejercicio 2018**

### Reporte de Importes Presupuestados para el Programa 16

#### Profesionalización del servicio público judicial

#### Presupuesto de Egresos 2018

Fuente de recursos: 60

Aportación Estatal (ministración presupuestal)

PARTIDA			TOTAL POR CONCEPTO	TOTAL
	Descripción			
51101	Muebles de oficina y estantería		\$0.00	
<b>Concepto 510000 MOBILIARIO Y EQUIPO DE ADMINISTRACIÓN</b>				<b>\$0.00</b>
<b>TOTAL DEL PROGRAMA PROFESIONALIZACIÓN DEL SERVICIO PÚBLICO JUDICIAL</b>				<b>\$0.00</b>



# Poder Judicial del Estado de Baja California

## Consejo de la Judicatura

Departamento de Programación y Presupuestos

Sistema Armonizado de Gestión de Programación y Presupuestación del Egreso- Por Programa y Partida

17/11/2017 01:39:07 p.m.

Ejercicio 2018

### Reporte de Importes Presupuestados para el Programa 17

#### Auditoría interna y control patrimonial

#### Presupuesto de Egresos 2018

Fuente de recursos: 60

Aportación Estatal (ministración presupuestal)

PARTIDA			TOTAL POR CONCEPTO	TOTAL
	Descripción			
11301	Sueldo tabular al personal permanente	\$2,510,544.58		
	<b>Concepto 110000 REMUNERACIONES AL PERSONAL DE CARÁCTER PERMANENTE</b>		<b>\$2,510,544.58</b>	
12201	Sueldo tabular al personal eventual	\$63,604.20		
	<b>Concepto 120000 REMUNERACIONES AL PERSONAL DE CARÁCTER TRANSITORIO</b>		<b>\$63,604.20</b>	
13101	Primas por años de servicios efectivos prestados	\$8,073.80		
13202	Prima vacacional	\$311,743.48		
13203	Gratificación de fin de año	\$1,006,709.34		
13301	Tiempo extraordinario	\$13,629.48		
13401	Compensaciones	\$3,185,551.17		
	<b>Concepto 130000 REMUNERACIONES ADICIONALES Y ESPECIALES</b>		<b>\$4,525,707.27</b>	
14101	Aportaciones patronales de servicio médico	\$286,104.12		
14102	Aportaciones patronales de fondo de pensiones	\$97,250.16		
14401	Seguro de vida	\$0.00		
	<b>Concepto 140000 SEGURIDAD SOCIAL</b>		<b>\$383,354.28</b>	
15401	Canasta básica	\$131,317.37		
15402	Bono de transporte	\$90,488.12		
15403	Previsión social múltiple	\$165,704.90		



# Poder Judicial del Estado de Baja California

## Consejo de la Judicatura

Departamento de Programación y Presupuestos

Sistema Armonizado de Gestión de Programación y Presupuestación del Egreso- Por Programa y Partida

17/11/2017 01:39:07 p.m.

Ejercicio 2018

### Reporte de Importes Presupuestados para el Programa 17

#### Auditoría interna y control patrimonial

#### Presupuesto de Egresos 2018

Fuente de recursos: 60

Aportación Estatal (ministración presupuestal)

PARTIDA			TOTAL POR CONCEPTO	TOTAL
	Descripción			
15404	Incentivo a la eficiencia	\$39,535.31		
15405	Bono por buena disposición	\$17,270.51		
15406	Fomento educativo	\$32,468.58		
15412	Otras prestaciones contractuales	\$0.00		
15914	Servicios médicos	\$84,000.00		
<b>Concepto 150000 OTRAS PRESTACIONES SOCIALES Y ECONÓMICAS</b>			<b>\$560,784.79</b>	
17101	Estímulo por productividad	\$129,600.00		
<b>Concepto 170000 PAGO DE ESTÍMULOS A SERVIDORES PÚBLICOS</b>			<b>\$129,600.00</b>	
21101	Materiales y útiles de oficina	\$25,217.28		
21401	Materiales, útiles y equipos menores de tecnologías de la información y comunicación	\$13,342.68		
21501	Material impreso y de apoyo informativo	\$48,622.32		
21601	Material de limpieza	\$1,961.76		
<b>Concepto 210000 MATERIALES DE ADMINISTRACIÓN, EMISIÓN DE DOCUMENTOS Y ARTÍCULOS OFICIALES</b>			<b>\$89,144.04</b>	
22105	Agua y hielo para consumo humano	\$689.88		
22106	Artículos de cafetería	\$1,252.20		
<b>Concepto 220000 ALIMENTOS Y UTENSILIOS</b>			<b>\$1,942.08</b>	
26101	Combustibles	\$73,542.84		



# Poder Judicial del Estado de Baja California

## Consejo de la Judicatura

Departamento de Programación y Presupuestos

Sistema Armonizado de Gestión de Programación y Presupuestación del Egreso- Por Programa y Partida

17/11/2017 01:39:07 p.m.

Ejercicio 2018

### Reporte de Importes Presupuestados para el Programa 17

#### Auditoría interna y control patrimonial

#### Presupuesto de Egresos 2018

Fuente de recursos: 60

Aportación Estatal (ministración presupuestal)

PARTIDA			TOTAL POR CONCEPTO	TOTAL
	Descripción			
<b>Concepto 260000 COMBUSTIBLES, LUBRICANTES Y ADITIVOS</b>			<b>\$73,542.84</b>	
29101	Herramientas menores	\$0.00		
<b>Concepto 290000 HERRAMIENTAS, REFACCIONES Y ACCESORIOS MENORES</b>			<b>\$0.00</b>	
31501	Servicio de telefonía celular	\$15,445.44		
31801	Servicio postal y telegráfico y mensajería	\$0.00		
<b>Concepto 310000 SERVICIOS BÁSICOS</b>			<b>\$15,445.44</b>	
33601	Servicios de apoyo administrativo y fotocopiado	\$0.00		
33602	Servicios de impresión	\$339.48		
<b>Concepto 330000 SERVICIOS, PROFESIONALES, CIENTÍFICOS, TÉCNICOS Y OTROS SERVICIOS</b>			<b>\$339.48</b>	
36101	Servicios de difusión institucional	\$0.00		
<b>Concepto 360000 SERVICIOS DE COMUNICACIÓN SOCIAL Y PUBLICIDAD</b>			<b>\$0.00</b>	
37501	Viáticos en el país	\$26,321.64		
37502	Hospedaje en el país	\$24,426.60		
37902	Peajes	\$1,850.40		
<b>Concepto 370000 SERVICIOS DE TRASLADO Y VIÁTICOS</b>			<b>\$52,598.64</b>	
<b>TOTAL DEL PROGRAMA AUDITORÍA INTERNA Y CONTROL PATRIMONIAL</b>				<b>\$8,406,607.64</b>
<b>TOTAL GENERAL</b>				<b>\$1,036,643,636.90</b>



# Poder Judicial del Estado de Baja California

## Consejo de la Judicatura

Departamento de Programación y Presupuestos

Sistema Armonizado de Gestión de Programación y Presupuestación del Egreso- Todos los códigos

17/11/2017 01:35:17 p.m.

Ejercicio 2018

Fuente de recursos: 60

Aportación Estatal (ministración presupuestal)

CLAVE PRESUPUESTARIA		Primera Sala Civil		
2018-01-101-AI01-E06-1-60-10				
PARTIDA		PARCIAL	TOTAL POR CONCEPTO	TOTAL
	Descripción			
11301	Sueldo tabular al personal permanente	\$3,133,975.90		
11101	Dietas y retribuciones	\$4,751,649.06		
<b>Concepto: 110000 Remuneraciones al Personal de Carácter Permanente</b>			<b>\$7,885,624.96</b>	
12201	Sueldo tabular al personal eventual	\$77,738.52		
<b>Concepto: 120000 Remuneraciones al Personal de Carácter Transitorio</b>			<b>\$77,738.52</b>	
13101	Primas por años de servicios efectivos prestados	\$53,603.90		
13202	Prima vacacional	\$490,873.32		
13301	Tiempo extraordinario	\$16,658.28		
13401	Compensaciones	\$4,003,256.76		
13203	Gratificación de fin de año	\$1,424,794.00		
<b>Concepto: 130000 Remuneraciones Adicionales y Especiales</b>			<b>\$5,989,186.26</b>	
14101	Aportaciones patronales de servicio médico	\$572,883.96		
<b>Concepto: 140000 Seguridad Social</b>			<b>\$572,883.96</b>	
15401	Canasta básica	\$370,739.11		
15402	Bono de transporte	\$204,020.26		
15403	Previsión social múltiple	\$745,672.03		
15405	Bono por buena disposición	\$77,717.25		
15404	Incentivo a la eficiencia	\$188,477.34		
15913	Gastos médicos menores Magistrados Jueces y Consejeros	\$180,000.00		
15412	Otras prestaciones contractuales	\$1,830,133.53		





# Poder Judicial del Estado de Baja California

## Consejo de la Judicatura

17/11/2017 01:35:17 p.m.

Departamento de Programación y Presupuestos

Sistema Armonizado de Gestión de Programación y Presupuestación del Egreso- Todos los códigos

		Aportación Estatal (ministración presupuestal)	<b>Ejercicio 2018</b>
			<b>Fuente de recursos: 60</b>
15406	Fomento educativo	\$156,228.87	
	<b>Concepto: 150000 Otras Prestaciones Sociales y Económicas</b>		<b>\$3,752,988.39</b>
17101	Estímulo por productividad	\$108,000.00	
	<b>Concepto: 170000 Pago de Estímulos a Servidores Públicos</b>		<b>\$108,000.00</b>
	<b>Capítulo: 10000 Servicios Personales</b>		<b>\$18,386,422.09</b>
21601	Material de limpieza	\$19,925.76	
21101	Materiales y útiles de oficina	\$27,647.04	
21401	Materiales, útiles y equipos menores de tecnologías de la información y comunicación	\$57,607.68	
	<b>Concepto: 210000 Materiales de Administración, Emisión de documentos y Artículos Oficiales</b>		<b>\$105,180.48</b>
22106	Artículos de cafetería	\$1,172.76	
22105	Agua y hielo para consumo humano	\$3,494.04	
	<b>Concepto: 220000 Alimentos y Utensilios</b>		<b>\$4,666.80</b>
	<b>Capítulo: 20000 Materiales y Suministros</b>		<b>\$109,847.28</b>
31501	Servicio de telefonía celular	\$41,091.96	
	<b>Concepto: 310000 Servicios Básicos</b>		<b>\$41,091.96</b>
33602	Servicios de impresión	\$262.68	
	<b>Concepto: 330000 Servicios, Profesionales, Científicos, Técnicos y Otros Servicios</b>		<b>\$262.68</b>
37501	Viáticos en el país	\$25,109.04	
	<b>Concepto: 370000 Servicios de Traslado y viáticos</b>		<b>\$25,109.04</b>
	<b>Capítulo: 30000 Servicios Generales</b>		<b>\$66,463.68</b>

**Total por código programático**

**\$18,562,733.05**

**CLAVE PRESUPUESTARIA**

**2018-01-101-AI01-E06-4-60-10**

**Primera Sala Civil**



# Poder Judicial del Estado de Baja California

## Consejo de la Judicatura

17/11/2017 01:35:17 p.m.

Departamento de Programación y Presupuestos

Sistema Armonizado de Gestión de Programación y Presupuestación del Egreso- Todos los códigos

Ejercicio 2018

Aportación Estatal (ministración presupuestal)

Fuente de recursos: 60

PARTIDA		PARCIAL	TOTAL POR CONCEPTO	TOTAL
	Descripción			
14102	Aportaciones patronales de fondo de pensiones	\$724,225.80		
<b>Concepto: 140000 Seguridad Social</b>			<b>\$724,225.80</b>	
<b>Capítulo: 10000 Servicios Personales</b>				<b>\$724,225.80</b>

Total por código programático

\$724,225.80

<b>CLAVE PRESUPUESTARIA</b>
<b>2018-01-102-AI01-E06-1-60-10</b>

Segunda Sala Civil

PARTIDA		PARCIAL	TOTAL POR CONCEPTO	TOTAL
	Descripción			
11301	Sueldo tabular al personal permanente	\$2,733,254.15		
11101	Dietas y retribuciones	\$5,385,202.26		
<b>Concepto: 110000 Remuneraciones al Personal de Carácter Permanente</b>			<b>\$8,118,456.41</b>	
12201	Sueldo tabular al personal eventual	\$70,671.36		
<b>Concepto: 120000 Remuneraciones al Personal de Carácter Transitorio</b>			<b>\$70,671.36</b>	
13101	Primas por años de servicios efectivos prestados	\$40,675.60		
13401	Compensaciones	\$3,235,632.81		
13203	Gratificación de fin de año	\$1,220,864.82		
13301	Tiempo extraordinario	\$15,143.88		
13202	Prima vacacional	\$415,991.88		
<b>Concepto: 130000 Remuneraciones Adicionales y Especiales</b>			<b>\$4,928,308.99</b>	
14101	Aportaciones patronales de servicio médico	\$602,450.76		
<b>Concepto: 140000 Seguridad Social</b>			<b>\$602,450.76</b>	



# Poder Judicial del Estado de Baja California

## Consejo de la Judicatura

Departamento de Programación y Presupuestos

Sistema Armonizado de Gestión de Programación y Presupuestación del Egreso- Todos los códigos

17/11/2017 01:35:17 p.m.

**Ejercicio 2018**

		Aportación Estatal (ministración presupuestal)	Fuente de recursos: 60
15913	Gastos médicos menores Magistrados Jueces y Consejeros	\$180,000.00	
15401	Canasta básica	\$335,701.83	
15405	Bono por buena disposición	\$77,717.25	
15404	Incentivo a la eficiencia	\$179,939.08	
15402	Bono de transporte	\$188,084.12	
15406	Fomento educativo	\$147,907.12	
15403	Previsión social múltiple	\$745,672.03	
<b>Concepto: 150000 Otras Prestaciones Sociales y Económicas</b>			<b>\$1,855,021.43</b>
17101	Estímulo por productividad	\$108,000.00	
<b>Concepto: 170000 Pago de Estímulos a Servidores Públicos</b>			<b>\$108,000.00</b>
<b>Capítulo: 10000 Servicios Personales</b>			<b>\$15,682,908.95</b>
21401	Materiales, útiles y equipos menores de tecnologías de la información y comunicación	\$23,880.96	
21601	Material de limpieza	\$10,463.76	
21101	Materiales y útiles de oficina	\$36,495.84	
<b>Concepto: 210000 Materiales de Administración, Emisión de documentos y Artículos Oficiales</b>			<b>\$70,840.56</b>
22106	Artículos de cafetería	\$1,334.52	
22105	Agua y hielo para consumo humano	\$6,403.80	
<b>Concepto: 220000 Alimentos y Utensilios</b>			<b>\$7,738.32</b>
<b>Capítulo: 20000 Materiales y Suministros</b>			<b>\$78,578.88</b>
31501	Servicio de telefonía celular	\$67,175.52	
<b>Concepto: 310000 Servicios Básicos</b>			<b>\$67,175.52</b>
37502	Hospedaje en el país	\$13,097.76	
<b>Concepto: 370000 Servicios de Traslado y viáticos</b>			<b>\$13,097.76</b>



# Poder Judicial del Estado de Baja California

## Consejo de la Judicatura

Departamento de Programación y Presupuestos

Sistema Armonizado de Gestión de Programación y Presupuestación del Egreso- Todos los códigos

17/11/2017 01:35:17 p.m.

**Ejercicio 2018**

Aportación Estatal (ministración presupuestal)

Fuente de recursos: 60

**\$80,273.28**

**Capítulo: 30000 Servicios Generales**

**Total por código programático**

**\$15,841,761.11**

**CLAVE PRESUPUESTARIA**

**2018-01-102-AI01-E06-4-60-10**

**Segunda Sala Civil**

<b>PARTIDA</b>		<b>PARCIAL</b>	<b>TOTAL POR CONCEPTO</b>	<b>TOTAL</b>
	<b>Descripción</b>			

14102 Aportaciones patronales de fondo de pensiones

\$1,871,630.16

**Concepto: 140000 Seguridad Social**

**\$1,871,630.16**

**Capítulo: 10000 Servicios Personales**

**\$1,871,630.16**

**Total por código programático**

**\$1,871,630.16**

**CLAVE PRESUPUESTARIA**

**2018-01-201-AI02-E06-1-60-10**

**Tercera Sala Penal**

<b>PARTIDA</b>		<b>PARCIAL</b>	<b>TOTAL POR CONCEPTO</b>	<b>TOTAL</b>
	<b>Descripción</b>			

11301 Sueldo tabular al personal permanente

\$3,805,941.82

11101 Dietas y retribuciones

\$4,751,649.06

**Concepto: 110000 Remuneraciones al Personal de Carácter Permanente**

**\$8,557,590.88**

12201 Sueldo tabular al personal eventual

\$102,473.52

**Concepto: 120000 Remuneraciones al Personal de Carácter Transitorio**

**\$102,473.52**

13202 Prima vacacional

\$545,747.76

13401 Compensaciones

\$4,792,228.10

13301 Tiempo extraordinario

\$21,958.56

13203 Gratificación de fin de año

\$1,683,525.81



# Poder Judicial del Estado de Baja California

## Consejo de la Judicatura

Departamento de Programación y Presupuestos

Sistema Armonizado de Gestión de Programación y Presupuestación del Egreso- Todos los códigos

17/11/2017 01:35:17 p.m.

		Aportación Estatal (ministración presupuestal)	<b>Ejercicio 2018</b>
			<b>Fuente de recursos: 60</b>
13101	Primas por años de servicios efectivos prestados	\$41,391.00	
	<b>Concepto: 130000 Remuneraciones Adicionales y Especiales</b>		<b>\$7,084,851.23</b>
14101	Aportaciones patronales de servicio médico	\$570,655.08	
	<b>Concepto: 140000 Seguridad Social</b>		<b>\$570,655.08</b>
15402	Bono de transporte	\$220,501.07	
15406	Fomento educativo	\$152,464.53	
15403	Previsión social múltiple	\$828,524.45	
15404	Incentivo a la eficiencia	\$187,586.12	
15405	Bono por buena disposición	\$86,352.51	
15913	Gastos médicos menores Magistrados Jueces y Consejeros	\$180,000.00	
15401	Canasta básica	\$400,397.70	
	<b>Concepto: 150000 Otras Prestaciones Sociales y Económicas</b>		<b>\$2,055,826.38</b>
17101	Estímulo por productividad	\$158,400.00	
	<b>Concepto: 170000 Pago de Estímulos a Servidores Públicos</b>		<b>\$158,400.00</b>
	<b>Capítulo: 10000 Servicios Personales</b>		<b>\$18,529,797.09</b>
21401	Materiales, útiles y equipos menores de tecnologías de la información y comunicación	\$47,600.04	
21601	Material de limpieza	\$13,369.44	
21101	Materiales y útiles de oficina	\$55,612.80	
	<b>Concepto: 210000 Materiales de Administración, Emisión de documentos y Artículos Oficiales</b>		<b>\$116,582.28</b>
22105	Agua y hielo para consumo humano	\$9,131.64	
22106	Artículos de cafetería	\$1,203.48	
	<b>Concepto: 220000 Alimentos y Utensilios</b>		<b>\$10,335.12</b>
	<b>Capítulo: 20000 Materiales y Suministros</b>		<b>\$126,917.40</b>
31501	Servicio de telefonía celular	\$67,175.52	



# Poder Judicial del Estado de Baja California

## Consejo de la Judicatura

Departamento de Programación y Presupuestos

Sistema Armonizado de Gestión de Programación y Presupuestación del Egreso- Todos los códigos

17/11/2017 01:35:17 p.m.

**Ejercicio 2018**

Aportación Estatal (ministración presupuestal)

**Fuente de recursos: 60**

**Concepto: 310000 Servicios Básicos**

**\$67,175.52**

37501 Viáticos en el país

\$37,057.32

**Concepto: 370000 Servicios de Traslado y viáticos**

**\$37,057.32**

**Capítulo: 30000 Servicios Generales**

**\$104,232.84**

**Total por código programático**

**\$18,760,947.33**

**CLAVE PRESUPUESTARIA**

**2018-01-201-AI02-E06-4-60-10**

**Tercera Sala Penal**

PARTIDA		PARCIAL	TOTAL POR CONCEPTO	TOTAL
	Descripción			

14102 Aportaciones patronales de fondo de pensiones

\$553,195.56

**Concepto: 140000 Seguridad Social**

**\$553,195.56**

**Capítulo: 10000 Servicios Personales**

**\$553,195.56**

**Total por código programático**

**\$553,195.56**

**CLAVE PRESUPUESTARIA**

**2018-01-202-AI02-E06-1-60-10**

**Cuarta Sala Penal**

PARTIDA		PARCIAL	TOTAL POR CONCEPTO	TOTAL
	Descripción			

11101 Dietas y retribuciones

\$4,751,649.06

11301 Sueldo tabular al personal permanente

\$4,126,559.90

**Concepto: 110000 Remuneraciones al Personal de Carácter Permanente**

**\$8,878,208.96**

12201 Sueldo tabular al personal eventual

\$102,473.52

**Concepto: 120000 Remuneraciones al Personal de Carácter Transitorio**

**\$102,473.52**



# Poder Judicial del Estado de Baja California

## Consejo de la Judicatura

Departamento de Programación y Presupuestos

Sistema Armonizado de Gestión de Programación y Presupuestación del Egreso- Todos los códigos

17/11/2017 01:35:17 p.m.

**Ejercicio 2018**

**Fuente de recursos: 60**

Aportación Estatal (ministración presupuestal)

13101	Primas por años de servicios efectivos prestados	\$54,574.80	
13401	Compensaciones	\$4,825,136.27	
13203	Gratificación de fin de año	\$1,820,114.92	
13301	Tiempo extraordinario	\$21,958.56	
13202	Prima vacacional	\$602,730.08	
	<b>Concepto: 130000 Remuneraciones Adicionales y Especiales</b>		<b>\$7,324,514.63</b>
14101	Aportaciones patronales de servicio médico	\$687,721.80	
	<b>Concepto: 140000 Seguridad Social</b>		<b>\$687,721.80</b>
15403	Previsión social múltiple	\$1,077,081.77	
15405	Bono por buena disposición	\$112,258.25	
15404	Incentivo a la eficiencia	\$260,240.69	
15401	Canasta básica	\$499,046.13	
15913	Gastos médicos menores Magistrados Jueces y Consejeros	\$180,000.00	
15406	Fomento educativo	\$212,254.28	
15402	Bono de transporte	\$277,712.71	
	<b>Concepto: 150000 Otras Prestaciones Sociales y Económicas</b>		<b>\$2,618,593.83</b>
17101	Estímulo por productividad	\$165,600.00	
	<b>Concepto: 170000 Pago de Estímulos a Servidores Públicos</b>		<b>\$165,600.00</b>
	<b>Capítulo: 10000 Servicios Personales</b>		<b>\$19,777,112.74</b>
21401	Materiales, útiles y equipos menores de tecnologías de la información y comunicación	\$47,554.44	
21101	Materiales y útiles de oficina	\$55,612.80	
21601	Material de limpieza	\$21,182.76	
	<b>Concepto: 210000 Materiales de Administración, Emisión de documentos y Artículos Oficiales</b>		<b>\$124,350.00</b>
22106	Artículos de cafetería	\$1,402.44	



# Poder Judicial del Estado de Baja California

## Consejo de la Judicatura

17/11/2017 01:35:17 p.m.

Departamento de Programación y Presupuestos

Sistema Armonizado de Gestión de Programación y Presupuestación del Egreso- Todos los códigos

**Ejercicio 2018**

Aportación Estatal (ministración presupuestal)

Fuente de recursos: 60

22105 Agua y hielo para consumo humano \$4,168.56

**Concepto: 220000 Alimentos y Utensilios \$5,571.00**

**Capítulo: 20000 Materiales y Suministros \$129,921.00**

31501 Servicio de telefonía celular \$67,175.52

**Concepto: 310000 Servicios Básicos \$67,175.52**

**Capítulo: 30000 Servicios Generales \$67,175.52**

**Total por código programático**

**\$19,974,209.26**

**CLAVE PRESUPUESTARIA**

**2018-01-202-AI02-E06-4-60-10**

**Cuarta Sala Penal**

PARTIDA		PARCIAL	TOTAL POR CONCEPTO	TOTAL
	Descripción			

14102 Aportaciones patronales de fondo de pensiones \$812,243.88

**Concepto: 140000 Seguridad Social \$812,243.88**

**Capítulo: 10000 Servicios Personales \$812,243.88**

**Total por código programático**

**\$812,243.88**

**CLAVE PRESUPUESTARIA**

**2018-01-203-AI02-E06-1-60-10**

**Quinta Sala Penal**

PARTIDA		PARCIAL	TOTAL POR CONCEPTO	TOTAL
	Descripción			

11301 Sueldo tabular al personal permanente \$3,613,204.47

11101 Dietas y retribuciones \$4,751,649.06

**Concepto: 110000 Remuneraciones al Personal de Carácter Permanente \$8,364,853.53**





# Poder Judicial del Estado de Baja California

## Consejo de la Judicatura

Departamento de Programación y Presupuestos

Sistema Armonizado de Gestión de Programación y Presupuestación del Egreso- Todos los códigos

17/11/2017 01:35:17 p.m.

**Ejercicio 2018**

**Fuente de recursos: 60**

Aportación Estatal (ministración presupuestal)

12201	Sueldo tabular al personal eventual	\$102,473.52	
	<b>Concepto: 120000 Remuneraciones al Personal de Carácter Transitorio</b>		<b>\$102,473.52</b>
13101	Primas por años de servicios efectivos prestados	\$19,060.30	
13401	Compensaciones	\$4,811,694.74	
13301	Tiempo extraordinario	\$21,958.56	
13203	Gratificación de fin de año	\$1,598,931.48	
13202	Prima vacacional	\$497,600.88	
	<b>Concepto: 130000 Remuneraciones Adicionales y Especiales</b>		<b>\$6,949,245.96</b>
14101	Aportaciones patronales de servicio médico	\$555,279.36	
	<b>Concepto: 140000 Seguridad Social</b>		<b>\$555,279.36</b>
15406	Fomento educativo	\$113,130.57	
15913	Gastos médicos menores Magistrados Jueces y Consejeros	\$180,000.00	
15402	Bono de transporte	\$184,502.80	
15403	Previsión social múltiple	\$662,819.55	
15405	Bono por buena disposición	\$69,082.00	
15404	Incentivo a la eficiencia	\$142,927.36	
15401	Canasta básica	\$322,420.81	
	<b>Concepto: 150000 Otras Prestaciones Sociales y Económicas</b>		<b>\$1,674,883.09</b>
17101	Estímulo por productividad	\$144,000.00	
	<b>Concepto: 170000 Pago de Estímulos a Servidores Públicos</b>		<b>\$144,000.00</b>
	<b>Capítulo: 10000 Servicios Personales</b>		<b>\$17,790,735.46</b>
22105	Agua y hielo para consumo humano	\$37,490.40	
	<b>Concepto: 220000 Alimentos y Utensilios</b>		<b>\$37,490.40</b>
	<b>Capítulo: 20000 Materiales y Suministros</b>		<b>\$37,490.40</b>



# Poder Judicial del Estado de Baja California

## Consejo de la Judicatura

17/11/2017 01:35:17 p.m.

Departamento de Programación y Presupuestos

Sistema Armonizado de Gestión de Programación y Presupuestación del Egreso- Todos los códigos

**Ejercicio 2018**

Aportación Estatal (ministración presupuestal)

**Fuente de recursos: 60**

31501	Servicio de telefonía celular	\$67,175.52		
	<b>Concepto: 310000 Servicios Básicos</b>			<b>\$67,175.52</b>
33602	Servicios de impresión	\$394.92		
	<b>Concepto: 330000 Servicios, Profesionales, Científicos, Técnicos y Otros Servicios</b>			<b>\$394.92</b>
37502	Hospedaje en el país	\$13,097.76		
37501	Viáticos en el país	\$25,108.80		
	<b>Concepto: 370000 Servicios de Traslado y viáticos</b>			<b>\$38,206.56</b>
	<b>Capítulo: 30000 Servicios Generales</b>			<b>\$105,777.00</b>

**Total por código programático**

**\$17,934,002.86**

<b>CLAVE PRESUPUESTARIA</b>
<b>2018-01-203-AI02-E06-4-60-10</b>

**Quinta Sala Penal**

<b>PARTIDA</b>		<b>PARCIAL</b>	<b>TOTAL POR CONCEPTO</b>	<b>TOTAL</b>
	<b>Descripción</b>			
14102	Aportaciones patronales de fondo de pensiones	\$521,611.92		
	<b>Concepto: 140000 Seguridad Social</b>			<b>\$521,611.92</b>
	<b>Capítulo: 10000 Servicios Personales</b>			<b>\$521,611.92</b>

**Total por código programático**

**\$521,611.92**

<b>CLAVE PRESUPUESTARIA</b>
<b>2018-01-301-AI03-E06-1-60-10</b>

**Sala Especializada en Justicia para Adolescentes**

<b>PARTIDA</b>		<b>PARCIAL</b>	<b>TOTAL POR CONCEPTO</b>	<b>TOTAL</b>
	<b>Descripción</b>			
11301	Sueldo tabular al personal permanente	\$418,043.51		



# Poder Judicial del Estado de Baja California

## Consejo de la Judicatura

Departamento de Programación y Presupuestos

Sistema Armonizado de Gestión de Programación y Presupuestación del Egreso- Todos los códigos

17/11/2017 01:35:17 p.m.

			<b>Ejercicio 2018</b>
			<b>Fuente de recursos: 60</b>
			Aportación Estatal (ministración presupuestal)
11101	Dietas y retribuciones	\$1,583,882.98	
	<b>Concepto: 110000 Remuneraciones al Personal de Carácter Permanente</b>		<b>\$2,001,926.49</b>
12201	Sueldo tabular al personal eventual	\$14,134.32	
	<b>Concepto: 120000 Remuneraciones al Personal de Carácter Transitorio</b>		<b>\$14,134.32</b>
13203	Gratificación de fin de año	\$183,348.38	
13202	Prima vacacional	\$56,761.90	
13401	Compensaciones	\$413,952.36	
13101	Primas por años de servicios efectivos prestados	\$3,883.60	
13301	Tiempo extraordinario	\$3,028.80	
	<b>Concepto: 130000 Remuneraciones Adicionales y Especiales</b>		<b>\$660,975.04</b>
14101	Aportaciones patronales de servicio médico	\$68,245.32	
	<b>Concepto: 140000 Seguridad Social</b>		<b>\$68,245.32</b>
15402	Bono de transporte	\$31,913.14	
15913	Gastos médicos menores Magistrados Jueces y Consejeros	\$60,000.00	
15403	Previsión social múltiple	\$165,704.90	
15401	Canasta básica	\$55,637.85	
15404	Incentivo a la eficiencia	\$33,683.23	
15405	Bono por buena disposición	\$17,270.51	
15406	Fomento educativo	\$26,234.00	
	<b>Concepto: 150000 Otras Prestaciones Sociales y Económicas</b>		<b>\$390,443.63</b>
17101	Estímulo por productividad	\$24,000.00	
	<b>Concepto: 170000 Pago de Estímulos a Servidores Públicos</b>		<b>\$24,000.00</b>
	<b>Capítulo: 10000 Servicios Personales</b>		<b>\$3,159,724.80</b>
31501	Servicio de telefonía celular	\$16,715.04	



# Poder Judicial del Estado de Baja California

## Consejo de la Judicatura

Departamento de Programación y Presupuestos

Sistema Armonizado de Gestión de Programación y Presupuestación del Egreso- Todos los códigos

17/11/2017 01:35:17 p.m.

**Ejercicio 2018**

Aportación Estatal (ministración presupuestal)

**Fuente de recursos: 60**

**Concepto: 310000 Servicios Básicos**

**\$16,715.04**

37502 Hospedaje en el país

\$13,097.76

**Concepto: 370000 Servicios de Traslado y viáticos**

**\$13,097.76**

**Capítulo: 30000 Servicios Generales**

**\$29,812.80**

**Total por código programático**

**\$3,189,537.60**

**CLAVE PRESUPUESTARIA**

**2018-01-301-AI03-E06-4-60-10**

**Sala Especializada en Justicia para Adolescentes**

PARTIDA		PARCIAL	TOTAL POR CONCEPTO	TOTAL
	Descripción			

14102 Aportaciones patronales de fondo de pensiones

\$82,031.28

**Concepto: 140000 Seguridad Social**

**\$82,031.28**

**Capítulo: 10000 Servicios Personales**

**\$82,031.28**

**Total por código programático**

**\$82,031.28**

**CLAVE PRESUPUESTARIA**

**2018-01-910-AI30-P07-1-60-10**

**Secretaría General del Tribunal Superior de justicia**

PARTIDA		PARCIAL	TOTAL POR CONCEPTO	TOTAL
	Descripción			

11301 Sueldo tabular al personal permanente

\$1,449,974.90

**Concepto: 110000 Remuneraciones al Personal de Carácter Permanente**

**\$1,449,974.90**

12201 Sueldo tabular al personal eventual

\$38,869.20

**Concepto: 120000 Remuneraciones al Personal de Carácter Transitorio**

**\$38,869.20**

13101 Primas por años de servicios efectivos prestados

\$13,234.90



# Poder Judicial del Estado de Baja California

## Consejo de la Judicatura

Departamento de Programación y Presupuestos

Sistema Armonizado de Gestión de Programación y Presupuestación del Egreso- Todos los códigos

17/11/2017 01:35:17 p.m.

		Aportación Estatal (ministración presupuestal)	<b>Ejercicio 2018</b>
			<b>Fuente de recursos: 60</b>
13203	Gratificación de fin de año	\$404,981.80	
13301	Tiempo extraordinario	\$8,329.08	
13401	Compensaciones	\$315,732.05	
13202	Prima vacacional	\$133,238.06	
	<b>Concepto: 130000 Remuneraciones Adicionales y Especiales</b>		<b>\$875,515.89</b>
14101	Aportaciones patronales de servicio médico	\$209,492.40	
	<b>Concepto: 140000 Seguridad Social</b>		<b>\$209,492.40</b>
15402	Bono de transporte	\$100,859.26	
15404	Incentivo a la eficiencia	\$84,109.01	
15403	Previsión social múltiple	\$331,409.81	
15401	Canasta básica	\$181,743.00	
15405	Bono por buena disposición	\$34,541.00	
15406	Fomento educativo	\$70,685.38	
	<b>Concepto: 150000 Otras Prestaciones Sociales y Económicas</b>		<b>\$803,347.46</b>
17101	Estímulo por productividad	\$105,600.00	
	<b>Concepto: 170000 Pago de Estímulos a Servidores Públicos</b>		<b>\$105,600.00</b>
	<b>Capítulo: 10000 Servicios Personales</b>		<b>\$3,482,799.85</b>
21401	Materiales, útiles y equipos menores de tecnologías de la información y comunicación	\$15,317.16	
21601	Material de limpieza	\$10,038.72	
21101	Materiales y útiles de oficina	\$16,820.40	
	<b>Concepto: 210000 Materiales de Administración, Emisión de documentos y Artículos Oficiales</b>		<b>\$42,176.28</b>
22106	Artículos de cafetería	\$1,377.60	
22105	Agua y hielo para consumo humano	\$7,207.08	
	<b>Concepto: 220000 Alimentos y Utensilios</b>		<b>\$8,584.68</b>



# Poder Judicial del Estado de Baja California

## Consejo de la Judicatura

17/11/2017 01:35:17 p.m.

Departamento de Programación y Presupuestos

Sistema Armonizado de Gestión de Programación y Presupuestación del Egreso- Todos los códigos

**Ejercicio 2018**

Aportación Estatal (ministración presupuestal)

Fuente de recursos: 60

26101	Combustibles	\$25,051.44		
	<b>Concepto: 260000 Combustibles, Lubricantes y Aditivos</b>		<b>\$25,051.44</b>	
	<b>Capítulo: 20000 Materiales y Suministros</b>			<b>\$75,812.40</b>
31501	Servicio de telefonía celular	\$7,722.48		
	<b>Concepto: 310000 Servicios Básicos</b>		<b>\$7,722.48</b>	
	<b>Capítulo: 30000 Servicios Generales</b>			<b>\$7,722.48</b>

**Total por código programático**

**\$3,566,334.73**

**CLAVE PRESUPUESTARIA**

**2018-01-910-AI30-P07-4-60-10**

**Secretaría General del Tribunal Superior de justicia**

PARTIDA		PARCIAL	TOTAL POR CONCEPTO	TOTAL
	Descripción			
14102	Aportaciones patronales de fondo de pensiones	\$205,764.48		
	<b>Concepto: 140000 Seguridad Social</b>		<b>\$205,764.48</b>	
	<b>Capítulo: 10000 Servicios Personales</b>			<b>\$205,764.48</b>

**Total por código programático**

**\$205,764.48**

**CLAVE PRESUPUESTARIA**

**2018-01-911-AI31-P07-1-60-10**

**Secretaría Auxiliar Sección Civil**

PARTIDA		PARCIAL	TOTAL POR CONCEPTO	TOTAL
	Descripción			
11301	Sueldo tabular al personal permanente	\$1,680,287.95		
	<b>Concepto: 110000 Remuneraciones al Personal de Carácter Permanente</b>		<b>\$1,680,287.95</b>	
12201	Sueldo tabular al personal eventual	\$38,869.20		



# Poder Judicial del Estado de Baja California

## Consejo de la Judicatura

Departamento de Programación y Presupuestos

Sistema Armonizado de Gestión de Programación y Presupuestación del Egreso- Todos los códigos

17/11/2017 01:35:17 p.m.

**Ejercicio 2018**

Aportación Estatal (ministración presupuestal)

**Fuente de recursos: 60**

**Concepto: 120000 Remuneraciones al Personal de Carácter Transitorio**

**\$38,869.20**

13203	Gratificación de fin de año	\$582,336.88
13301	Tiempo extraordinario	\$8,329.08
13401	Compensaciones	\$752,347.51
13101	Primas por años de servicios efectivos prestados	\$31,324.30
13202	Prima vacacional	\$209,310.44

**Concepto: 130000 Remuneraciones Adicionales y Especiales**

**\$1,583,648.21**

14101	Aportaciones patronales de servicio médico	\$311,988.84
-------	--------------------------------------------	--------------

**Concepto: 140000 Seguridad Social**

**\$311,988.84**

15403	Previsión social múltiple	\$579,967.13
15404	Incentivo a la eficiencia	\$136,685.99
15402	Bono de transporte	\$135,612.22
15401	Canasta básica	\$251,149.34
15406	Fomento educativo	\$111,860.89
15405	Bono por buena disposición	\$60,446.75

**Concepto: 150000 Otras Prestaciones Sociales y Económicas**

**\$1,275,722.32**

17101	Estímulo por productividad	\$93,600.00
-------	----------------------------	-------------

**Concepto: 170000 Pago de Estímulos a Servidores Públicos**

**\$93,600.00**

**Capítulo: 10000 Servicios Personales**

**\$4,984,116.52**

21401	Materiales, útiles y equipos menores de tecnologías de la información y comunicación	\$15,058.68
21101	Materiales y útiles de oficina	\$8,370.72
21601	Material de limpieza	\$530.64

**Concepto: 210000 Materiales de Administración, Emisión de documentos y Artículos Oficiales**

**\$23,960.04**

22106	Artículos de cafetería	\$1,103.64
-------	------------------------	------------



# Poder Judicial del Estado de Baja California

## Consejo de la Judicatura

Departamento de Programación y Presupuestos

Sistema Armonizado de Gestión de Programación y Presupuestación del Egreso- Todos los códigos

17/11/2017 01:35:17 p.m.

**Ejercicio 2018**

Aportación Estatal (ministración presupuestal)

Fuente de recursos: 60

**Concepto: 220000 Alimentos y Utensilios**

**\$1,103.64**

**Capítulo: 20000 Materiales y Suministros**

**\$25,063.68**

**Total por código programático**

**\$5,009,180.20**

**CLAVE PRESUPUESTARIA**

**2018-01-911-AI31-P07-4-60-10**

**Secretaría Auxiliar Sección Civil**

PARTIDA		PARCIAL	TOTAL POR CONCEPTO	TOTAL
	Descripción			

14102 Aportaciones patronales de fondo de pensiones

\$424,796.04

**Concepto: 140000 Seguridad Social**

**\$424,796.04**

**Capítulo: 10000 Servicios Personales**

**\$424,796.04**

**Total por código programático**

**\$424,796.04**

**CLAVE PRESUPUESTARIA**

**2018-01-912-AI31-P07-1-60-10**

**Secretaría Auxiliar Sección Penal**

PARTIDA		PARCIAL	TOTAL POR CONCEPTO	TOTAL
	Descripción			

11301 Sueldo tabular al personal permanente

\$3,929,859.96

**Concepto: 110000 Remuneraciones al Personal de Carácter Permanente**

**\$3,929,859.96**

12201 Sueldo tabular al personal eventual

\$88,339.20

**Concepto: 120000 Remuneraciones al Personal de Carácter Transitorio**

**\$88,339.20**

13401 Compensaciones

\$3,250,010.47

13101 Primas por años de servicios efectivos prestados

\$55,494.60

13202 Prima vacacional

\$515,872.70

13301 Tiempo extraordinario

\$18,929.88





# Poder Judicial del Estado de Baja California

## Consejo de la Judicatura

Departamento de Programación y Presupuestos

Sistema Armonizado de Gestión de Programación y Presupuestación del Egreso- Todos los códigos

17/11/2017 01:35:17 p.m.

		Aportación Estatal (ministración presupuestal)	Ejercicio 2018
			Fuente de recursos: 60
13203	Gratificación de fin de año	\$1,504,941.95	
	<b>Concepto: 130000 Remuneraciones Adicionales y Especiales</b>		<b>\$5,345,249.60</b>
14101	Aportaciones patronales de servicio médico	\$634,184.04	
	<b>Concepto: 140000 Seguridad Social</b>		<b>\$634,184.04</b>
15402	Bono de transporte	\$261,545.06	
15403	Previsión social múltiple	\$994,229.35	
15401	Canasta básica	\$463,387.06	
15405	Bono por buena disposición	\$103,623.00	
15406	Fomento educativo	\$200,536.99	
15404	Incentivo a la eficiencia	\$242,175.19	
	<b>Concepto: 150000 Otras Prestaciones Sociales y Económicas</b>		<b>\$2,265,496.65</b>
17101	Estímulo por productividad	\$163,200.00	
	<b>Concepto: 170000 Pago de Estímulos a Servidores Públicos</b>		<b>\$163,200.00</b>
	<b>Capítulo: 10000 Servicios Personales</b>		<b>\$12,426,329.45</b>
21101	Materiales y útiles de oficina	\$21,910.32	
21601	Material de limpieza	\$3,226.32	
	<b>Concepto: 210000 Materiales de Administración, Emisión de documentos y Artículos Oficiales</b>		<b>\$25,136.64</b>
22106	Artículos de cafetería	\$791.64	
	<b>Concepto: 220000 Alimentos y Utensilios</b>		<b>\$791.64</b>
26101	Combustibles	\$50,102.88	
	<b>Concepto: 260000 Combustibles, Lubricantes y Aditivos</b>		<b>\$50,102.88</b>
	<b>Capítulo: 20000 Materiales y Suministros</b>		<b>\$76,031.16</b>
31801	Servicio postal y telegráfico y mensajería	\$15,912.72	



# Poder Judicial del Estado de Baja California

## Consejo de la Judicatura

Departamento de Programación y Presupuestos

Sistema Armonizado de Gestión de Programación y Presupuestación del Egreso- Todos los códigos

17/11/2017 01:35:17 p.m.

**Ejercicio 2018**

Aportación Estatal (ministración presupuestal)

**Fuente de recursos: 60**  
**\$15,912.72**

**Concepto: 310000 Servicios Básicos**

**Capítulo: 30000 Servicios Generales**

**\$15,912.72**

**Total por código programático**

**\$12,518,273.33**

**CLAVE PRESUPUESTARIA**

**2018-01-912-AI31-P07-4-60-10**

**Secretaría Auxiliar Sección Penal**

PARTIDA		PARCIAL	TOTAL POR CONCEPTO	TOTAL
	Descripción			

14102 Aportaciones patronales de fondo de pensiones

\$735,320.76

**Concepto: 140000 Seguridad Social**

**\$735,320.76**

**Capítulo: 10000 Servicios Personales**

**\$735,320.76**

**Total por código programático**

**\$735,320.76**

**CLAVE PRESUPUESTARIA**

**2018-01-913-AI31-P07-1-60-10**

**Secretaría Auxiliar Sección Amparos**

PARTIDA		PARCIAL	TOTAL POR CONCEPTO	TOTAL
	Descripción			

11301 Sueldo tabular al personal permanente

\$2,520,484.70

**Concepto: 110000 Remuneraciones al Personal de Carácter Permanente**

**\$2,520,484.70**

12201 Sueldo tabular al personal eventual

\$60,070.68

**Concepto: 120000 Remuneraciones al Personal de Carácter Transitorio**

**\$60,070.68**

13301 Tiempo extraordinario

\$12,872.28

13101 Primas por años de servicios efectivos prestados

\$26,520.90

13202 Prima vacacional

\$303,639.58

13401 Compensaciones

\$1,862,556.79



# Poder Judicial del Estado de Baja California

## Consejo de la Judicatura

Departamento de Programación y Presupuestos

Sistema Armonizado de Gestión de Programación y Presupuestación del Egreso- Todos los códigos

17/11/2017 01:35:17 p.m.

		Aportación Estatal (ministración presupuestal)	<b>Ejercicio 2018</b>
			<b>Fuente de recursos: 60</b>
13203	Gratificación de fin de año	\$926,163.22	
	<b>Concepto: 130000 Remuneraciones Adicionales y Especiales</b>		<b>\$3,131,752.77</b>
14101	Aportaciones patronales de servicio médico	\$403,017.24	
	<b>Concepto: 140000 Seguridad Social</b>		<b>\$403,017.24</b>
15403	Previsión social múltiple	\$662,819.55	
15405	Bono por buena disposición	\$69,082.00	
15404	Incentivo a la eficiencia	\$147,308.12	
15401	Canasta básica	\$286,089.75	
15406	Fomento educativo	\$117,325.20	
15402	Bono de transporte	\$158,362.67	
	<b>Concepto: 150000 Otras Prestaciones Sociales y Económicas</b>		<b>\$1,440,987.29</b>
17101	Estímulo por productividad	\$105,600.00	
	<b>Concepto: 170000 Pago de Estímulos a Servidores Públicos</b>		<b>\$105,600.00</b>
	<b>Capítulo: 10000 Servicios Personales</b>		<b>\$7,661,912.68</b>
21101	Materiales y útiles de oficina	\$26,016.48	
21601	Material de limpieza	\$1,522.80	
	<b>Concepto: 210000 Materiales de Administración, Emisión de documentos y Artículos Oficiales</b>		<b>\$27,539.28</b>
22106	Artículos de cafetería	\$678.24	
	<b>Concepto: 220000 Alimentos y Utensilios</b>		<b>\$678.24</b>
26101	Combustibles	\$75,154.32	
	<b>Concepto: 260000 Combustibles, Lubricantes y Aditivos</b>		<b>\$75,154.32</b>
	<b>Capítulo: 20000 Materiales y Suministros</b>		<b>\$103,371.84</b>
<b>Total por código programático</b>		<b>\$7,765,284.52</b>	



# Poder Judicial del Estado de Baja California

## Consejo de la Judicatura

Departamento de Programación y Presupuestos

Sistema Armonizado de Gestión de Programación y Presupuestación del Egreso- Todos los códigos

17/11/2017 01:35:17 p.m.

**Ejercicio 2018**

Fuente de recursos: 60

Aportación Estatal (ministración presupuestal)

<b>CLAVE PRESUPUESTARIA</b>
<b>2018-01-913-AI31-P07-4-60-10</b>

**Secretaría Auxiliar Sección Amparos**

PARTIDA		PARCIAL	TOTAL POR CONCEPTO	TOTAL
	Descripción			
14102	Aportaciones patronales de fondo de pensiones	\$466,596.48		
	<b>Concepto: 140000 Seguridad Social</b>		<b>\$466,596.48</b>	
	<b>Capítulo: 10000 Servicios Personales</b>			<b>\$466,596.48</b>

**Total por código programático**

**\$466,596.48**

<b>CLAVE PRESUPUESTARIA</b>
<b>2018-01-914-AI31-P07-1-60-10</b>

**Actuaría**

PARTIDA		PARCIAL	TOTAL POR CONCEPTO	TOTAL
	Descripción			
11301	Sueldo tabular al personal permanente	\$631,052.91		
	<b>Concepto: 110000 Remuneraciones al Personal de Carácter Permanente</b>		<b>\$631,052.91</b>	
12201	Sueldo tabular al personal eventual	\$14,134.32		
	<b>Concepto: 120000 Remuneraciones al Personal de Carácter Transitorio</b>		<b>\$14,134.32</b>	
13202	Prima vacacional	\$67,906.28		
13203	Gratificación de fin de año	\$226,354.24		
13401	Compensaciones	\$715,723.66		
13301	Tiempo extraordinario	\$3,028.80		
	<b>Concepto: 130000 Remuneraciones Adicionales y Especiales</b>		<b>\$1,013,012.98</b>	
14101	Aportaciones patronales de servicio médico	\$81,579.48		
	<b>Concepto: 140000 Seguridad Social</b>		<b>\$81,579.48</b>	



# Poder Judicial del Estado de Baja California

## Consejo de la Judicatura

Departamento de Programación y Presupuestos

Sistema Armonizado de Gestión de Programación y Presupuestación del Egreso- Todos los códigos

17/11/2017 01:35:17 p.m.

**Ejercicio 2018**

**Fuente de recursos: 60**

Aportación Estatal (ministración presupuestal)

15402	Bono de transporte	\$13,816.44	
15401	Canasta básica	\$16,395.28	
<b>Concepto: 150000 Otras Prestaciones Sociales y Económicas</b>			<b>\$30,211.72</b>
<b>Capítulo: 10000 Servicios Personales</b>			<b>\$1,769,991.41</b>
21101	Materiales y útiles de oficina	\$9,150.96	
21601	Material de limpieza	\$1,213.08	
21401	Materiales, útiles y equipos menores de tecnologías de la información y comunicación	\$4,383.84	
<b>Concepto: 210000 Materiales de Administración, Emisión de documentos y Artículos Oficiales</b>			<b>\$14,747.88</b>
22106	Artículos de cafetería	\$364.92	
<b>Concepto: 220000 Alimentos y Utensilios</b>			<b>\$364.92</b>
26101	Combustibles	\$75,154.32	
<b>Concepto: 260000 Combustibles, Lubricantes y Aditivos</b>			<b>\$75,154.32</b>
<b>Capítulo: 20000 Materiales y Suministros</b>			<b>\$90,267.12</b>

**Total por código programático**

**\$1,860,258.53**

**CLAVE PRESUPUESTARIA**

**2018-01-914-AI31-P07-4-60-10**

**Actuaría**

**PARTIDA**

**Descripción**

**PARCIAL**

**TOTAL POR CONCEPTO**

**TOTAL**

14102	Aportaciones patronales de fondo de pensiones	\$52,686.12	
<b>Concepto: 140000 Seguridad Social</b>			<b>\$52,686.12</b>
<b>Capítulo: 10000 Servicios Personales</b>			<b>\$52,686.12</b>

**Total por código programático**

**\$52,686.12**



# Poder Judicial del Estado de Baja California

## Consejo de la Judicatura

Departamento de Programación y Presupuestos

Sistema Armonizado de Gestión de Programación y Presupuestación del Egreso- Todos los códigos

17/11/2017 01:35:17 p.m.

Ejercicio 2018

Fuente de recursos: 60

Aportación Estatal (ministración presupuestal)

CLAVE PRESUPUESTARIA		Coordinación Segunda Instancia		
2018-02-101-AI46-P07-1-60-10				
PARTIDA		PARCIAL	TOTAL POR CONCEPTO	TOTAL
	Descripción			
11301	Sueldo tabular al personal permanente	\$866,687.03		
	<b>Concepto: 110000 Remuneraciones al Personal de Carácter Permanente</b>		<b>\$866,687.03</b>	
12201	Sueldo tabular al personal eventual	\$24,735.00		
	<b>Concepto: 120000 Remuneraciones al Personal de Carácter Transitorio</b>		<b>\$24,735.00</b>	
13301	Tiempo extraordinario	\$5,300.40		
13401	Compensaciones	\$843,605.87		
13203	Gratificación de fin de año	\$290,441.82		
13202	Prima vacacional	\$87,132.54		
	<b>Concepto: 130000 Remuneraciones Adicionales y Especiales</b>		<b>\$1,226,480.63</b>	
14101	Aportaciones patronales de servicio médico	\$102,735.84		
	<b>Concepto: 140000 Seguridad Social</b>		<b>\$102,735.84</b>	
15401	Canasta básica	\$32,382.68		
15402	Bono de transporte	\$24,178.79		
	<b>Concepto: 150000 Otras Prestaciones Sociales y Económicas</b>		<b>\$56,561.47</b>	
17101	Estímulo por productividad	\$57,600.00		
	<b>Concepto: 170000 Pago de Estímulos a Servidores Públicos</b>		<b>\$57,600.00</b>	
	<b>Capítulo: 10000 Servicios Personales</b>			<b>\$2,334,799.97</b>
21101	Materiales y útiles de oficina	\$19,605.24		
	<b>Concepto: 210000 Materiales de Administración, Emisión de documentos y Artículos Oficiales</b>		<b>\$19,605.24</b>	
26101	Combustibles	\$24,960.00		



# Poder Judicial del Estado de Baja California

## Consejo de la Judicatura

17/11/2017 01:35:17 p.m.

Departamento de Programación y Presupuestos

Sistema Armonizado de Gestión de Programación y Presupuestación del Egreso- Todos los códigos

**Ejercicio 2018**

Aportación Estatal (ministración presupuestal)

Fuente de recursos: 60

**Concepto: 260000 Combustibles, Lubricantes y Aditivos**

**\$24,960.00**

**Capítulo: 20000 Materiales y Suministros**

**\$44,565.24**

38501 Reuniones de trabajo

\$4,185.60

**Concepto: 380000 Servicios Oficiales**

**\$4,185.60**

**Capítulo: 30000 Servicios Generales**

**\$4,185.60**

**Total por código programático**

**\$2,383,550.81**

**CLAVE PRESUPUESTARIA**

**2018-02-101-AI46-P07-4-60-10**

**Coordinación Segunda Instancia**

<b>PARTIDA</b>		<b>PARCIAL</b>	<b>TOTAL POR CONCEPTO</b>	<b>TOTAL</b>
	<b>Descripción</b>			

14102 Aportaciones patronales de fondo de pensiones

\$41,347.56

**Concepto: 140000 Seguridad Social**

**\$41,347.56**

**Capítulo: 10000 Servicios Personales**

**\$41,347.56**

**Total por código programático**

**\$41,347.56**

**CLAVE PRESUPUESTARIA**

**2018-02-201-AI47-E06-1-60-10**

**Tribunal Juicio Oral (Jueces)**

<b>PARTIDA</b>		<b>PARCIAL</b>	<b>TOTAL POR CONCEPTO</b>	<b>TOTAL</b>
	<b>Descripción</b>			

11301 Sueldo tabular al personal permanente

\$196,405.05

11101 Dietas y retribuciones

\$14,649,564.16

**Concepto: 110000 Remuneraciones al Personal de Carácter Permanente**

**\$14,845,969.21**

12201 Sueldo tabular al personal eventual

\$63,604.20



# Poder Judicial del Estado de Baja California

## Consejo de la Judicatura

Departamento de Programación y Presupuestos

Sistema Armonizado de Gestión de Programación y Presupuestación del Egreso- Todos los códigos

17/11/2017 01:35:17 p.m.

**Ejercicio 2018**

Aportación Estatal (ministración presupuestal)

**Fuente de recursos: 60**

**Concepto: 120000 Remuneraciones al Personal de Carácter Transitorio**

**\$63,604.20**

13203	Gratificación de fin de año	\$35,173.40
13301	Tiempo extraordinario	\$13,629.48
13202	Prima vacacional	\$10,552.02

**Concepto: 130000 Remuneraciones Adicionales y Especiales**

**\$59,354.90**

14101	Aportaciones patronales de servicio médico	\$57,910.56
-------	--------------------------------------------	-------------

**Concepto: 140000 Seguridad Social**

**\$57,910.56**

15913	Gastos médicos menores Magistrados Jueces y Consejeros	\$639,999.96
15401	Canasta básica	\$10,658.26
15402	Bono de transporte	\$6,908.26

**Concepto: 150000 Otras Prestaciones Sociales y Económicas**

**\$657,566.48**

17101	Estímulo por productividad	\$19,200.00
-------	----------------------------	-------------

**Concepto: 170000 Pago de Estímulos a Servidores Públicos**

**\$19,200.00**

**Capítulo: 10000 Servicios Personales**

**\$15,703,605.35**

37501	Viáticos en el país	\$5,578.68
-------	---------------------	------------

**Concepto: 370000 Servicios de Traslado y viáticos**

**\$5,578.68**

**Capítulo: 30000 Servicios Generales**

**\$5,578.68**

**Total por código programático**

**\$15,709,184.03**

**CLAVE PRESUPUESTARIA**

**2018-02-201-AI47-E06-1-60-20**

**Tribunal Juicio Oral (Jueces)**

PARTIDA		PARCIAL	TOTAL POR CONCEPTO	TOTAL
	Descripción			
11101	Dietas y retribuciones	\$11,105,446.36		





# Poder Judicial del Estado de Baja California

## Consejo de la Judicatura

17/11/2017 01:35:17 p.m.

Departamento de Programación y Presupuestos

Sistema Armonizado de Gestión de Programación y Presupuestación del Egreso- Todos los códigos

**Ejercicio 2018**

Aportación Estatal (ministración presupuestal)

Fuente de recursos: 60

<b>Concepto: 110000 Remuneraciones al Personal de Carácter Permanente</b>			<b>\$11,105,446.36</b>
12201	Sueldo tabular al personal eventual	\$42,402.84	
<b>Concepto: 120000 Remuneraciones al Personal de Carácter Transitorio</b>			<b>\$42,402.84</b>
13301	Tiempo extraordinario	\$9,086.28	
<b>Concepto: 130000 Remuneraciones Adicionales y Especiales</b>			<b>\$9,086.28</b>
14101	Aportaciones patronales de servicio médico	\$146,124.24	
<b>Concepto: 140000 Seguridad Social</b>			<b>\$146,124.24</b>
15913	Gastos médicos menores Magistrados Jueces y Consejeros	\$480,000.00	
<b>Concepto: 150000 Otras Prestaciones Sociales y Económicas</b>			<b>\$480,000.00</b>
<b>Capítulo: 10000 Servicios Personales</b>			<b>\$11,783,059.72</b>

**Total por código programático**

**\$11,783,059.72**

**CLAVE PRESUPUESTARIA**

**2018-02-201-AI47-E06-1-60-30**

**Tribunal Juicio Oral (Jueces)**

PARTIDA		PARCIAL	TOTAL POR CONCEPTO	TOTAL
	Descripción			
11101	Dietas y retribuciones	\$4,639,446.38		
<b>Concepto: 110000 Remuneraciones al Personal de Carácter Permanente</b>			<b>\$4,639,446.38</b>	
12201	Sueldo tabular al personal eventual	\$17,667.84		
<b>Concepto: 120000 Remuneraciones al Personal de Carácter Transitorio</b>			<b>\$17,667.84</b>	
13301	Tiempo extraordinario	\$3,786.00		
<b>Concepto: 130000 Remuneraciones Adicionales y Especiales</b>			<b>\$3,786.00</b>	
14101	Aportaciones patronales de servicio médico	\$73,062.12		
<b>Concepto: 140000 Seguridad Social</b>			<b>\$73,062.12</b>	



# Poder Judicial del Estado de Baja California

## Consejo de la Judicatura

Departamento de Programación y Presupuestos

Sistema Armonizado de Gestión de Programación y Presupuestación del Egreso- Todos los códigos

17/11/2017 01:35:17 p.m.

**Ejercicio 2018**

Aportación Estatal (ministración presupuestal)

**Fuente de recursos: 60**

15913 Gastos médicos menores Magistrados Jueces y Consejeros

\$200,000.04

**Concepto: 150000 Otras Prestaciones Sociales y Económicas**

**\$200,000.04**

**Capítulo: 10000 Servicios Personales**

**\$4,933,962.38**

**Total por código programático**

**\$4,933,962.38**

**CLAVE PRESUPUESTARIA**

**2018-02-201-AI47-E06-1-60-40**

**Tribunal Juicio Oral (Jueces)**

PARTIDA		PARCIAL	TOTAL POR CONCEPTO	TOTAL
	Descripción			

11101 Dietas y retribuciones

\$4,566,384.16

**Concepto: 110000 Remuneraciones al Personal de Carácter Permanente**

**\$4,566,384.16**

12201 Sueldo tabular al personal eventual

\$14,134.32

**Concepto: 120000 Remuneraciones al Personal de Carácter Transitorio**

**\$14,134.32**

13301 Tiempo extraordinario

\$3,028.80

**Concepto: 130000 Remuneraciones Adicionales y Especiales**

**\$3,028.80**

15913 Gastos médicos menores Magistrados Jueces y Consejeros

\$200,000.04

**Concepto: 150000 Otras Prestaciones Sociales y Económicas**

**\$200,000.04**

**Capítulo: 10000 Servicios Personales**

**\$4,783,547.32**

**Total por código programático**

**\$4,783,547.32**

**CLAVE PRESUPUESTARIA**

**2018-02-201-AI47-E06-1-60-50**

**Tribunal Juicio Oral (Jueces)**

PARTIDA		PARCIAL	TOTAL POR CONCEPTO	TOTAL
	Descripción			



# Poder Judicial del Estado de Baja California

## Consejo de la Judicatura

Departamento de Programación y Presupuestos

Sistema Armonizado de Gestión de Programación y Presupuestación del Egreso- Todos los códigos

17/11/2017 01:35:17 p.m.

**Ejercicio 2018**

Aportación Estatal (ministración presupuestal)

**Fuente de recursos: 60**

11101	Dietas y retribuciones	\$986,338.98		
	<b>Concepto: 110000 Remuneraciones al Personal de Carácter Permanente</b>		<b>\$986,338.98</b>	
15913	Gastos médicos menores Magistrados Jueces y Consejeros	\$39,999.96		
	<b>Concepto: 150000 Otras Prestaciones Sociales y Económicas</b>		<b>\$39,999.96</b>	
	<b>Capítulo: 10000 Servicios Personales</b>			<b>\$1,026,338.94</b>

**Total por código programático**

**\$1,026,338.94**

<b>CLAVE PRESUPUESTARIA</b>
2018-02-201-AI47-E06-4-60-20

**Tribunal Juicio Oral (Jueces)**

<b>PARTIDA</b>		<b>PARCIAL</b>	<b>TOTAL POR CONCEPTO</b>	<b>TOTAL</b>
	<b>Descripción</b>			
14102	Aportaciones patronales de fondo de pensiones	\$230,328.36		
	<b>Concepto: 140000 Seguridad Social</b>		<b>\$230,328.36</b>	
	<b>Capítulo: 10000 Servicios Personales</b>			<b>\$230,328.36</b>

**Total por código programático**

**\$230,328.36**

<b>CLAVE PRESUPUESTARIA</b>
2018-02-201-AI47-E06-4-60-30

**Tribunal Juicio Oral (Jueces)**

<b>PARTIDA</b>		<b>PARCIAL</b>	<b>TOTAL POR CONCEPTO</b>	<b>TOTAL</b>
	<b>Descripción</b>			
14102	Aportaciones patronales de fondo de pensiones	\$115,164.24		
	<b>Concepto: 140000 Seguridad Social</b>		<b>\$115,164.24</b>	
	<b>Capítulo: 10000 Servicios Personales</b>			<b>\$115,164.24</b>

**Total por código programático**

**\$115,164.24**



# Poder Judicial del Estado de Baja California

## Consejo de la Judicatura

Departamento de Programación y Presupuestos

Sistema Armonizado de Gestión de Programación y Presupuestación del Egreso- Todos los códigos

17/11/2017 01:35:17 p.m.

**Ejercicio 2018**

Fuente de recursos: 60

Aportación Estatal (ministración presupuestal)

<b>CLAVE PRESUPUESTARIA</b>
<b>2018-02-201-AI47-E06-4-60-50</b>

### Tribunal Juicio Oral (Jueces)

PARTIDA		PARCIAL	TOTAL POR CONCEPTO	TOTAL
	Descripción			
14102	Aportaciones patronales de fondo de pensiones	\$115,164.24		
	<b>Concepto: 140000 Seguridad Social</b>		<b>\$115,164.24</b>	
	<b>Capítulo: 10000 Servicios Personales</b>			<b>\$115,164.24</b>

**Total por código programático**

**\$115,164.24**

<b>CLAVE PRESUPUESTARIA</b>
<b>2018-02-310-AI45-P07-1-60-10</b>

### Administradores

PARTIDA		PARCIAL	TOTAL POR CONCEPTO	TOTAL
	Descripción			
11301	Sueldo tabular al personal permanente	\$451,728.58		
	<b>Concepto: 110000 Remuneraciones al Personal de Carácter Permanente</b>		<b>\$451,728.58</b>	
12201	Sueldo tabular al personal eventual	\$10,600.68		
	<b>Concepto: 120000 Remuneraciones al Personal de Carácter Transitorio</b>		<b>\$10,600.68</b>	
13203	Gratificación de fin de año	\$281,037.20		
13401	Compensaciones	\$1,234,744.28		
13301	Tiempo extraordinario	\$2,271.60		
13202	Prima vacacional	\$84,311.16		
	<b>Concepto: 130000 Remuneraciones Adicionales y Especiales</b>		<b>\$1,602,364.24</b>	
14101	Aportaciones patronales de servicio médico	\$46,110.72		
	<b>Concepto: 140000 Seguridad Social</b>		<b>\$46,110.72</b>	



# Poder Judicial del Estado de Baja California

## Consejo de la Judicatura

Departamento de Programación y Presupuestos

Sistema Armonizado de Gestión de Programación y Presupuestación del Egreso- Todos los códigos

17/11/2017 01:35:17 p.m.

		<b>Ejercicio 2018</b>	
		<b>Fuente de recursos: 60</b>	
		Aportación Estatal (ministración presupuestal)	
15914	Servicios médicos	\$72,000.00	
15402	Bono de transporte	\$10,033.09	
15401	Canasta básica	\$13,136.99	
	<b>Concepto: 150000 Otras Prestaciones Sociales y Económicas</b>		<b>\$95,170.08</b>
17101	Estímulo por productividad	\$9,600.00	
	<b>Concepto: 170000 Pago de Estímulos a Servidores Públicos</b>		<b>\$9,600.00</b>
	<b>Capítulo: 10000 Servicios Personales</b>		<b>\$2,215,574.30</b>
21501	Material impreso y de apoyo informativo	\$36,224.76	
21101	Materiales y útiles de oficina	\$63,120.60	
21201	Materiales y útiles de impresión y reproducción	\$23,361.96	
21401	Materiales, útiles y equipos menores de tecnologías de la información y comunicación	\$73,412.16	
21601	Material de limpieza	\$22,139.28	
	<b>Concepto: 210000 Materiales de Administración, Emisión de documentos y Artículos Oficiales</b>		<b>\$218,258.76</b>
22105	Agua y hielo para consumo humano	\$61,221.36	
22104	Alimentación de personal	\$8,141.04	
	<b>Concepto: 220000 Alimentos y Utensilios</b>		<b>\$69,362.40</b>
24601	Material eléctrico	\$112,839.84	
24801	Materiales complementarios	\$2,066.40	
	<b>Concepto: 240000 Materiales y Artículos de Construcción y Reparación</b>		<b>\$114,906.24</b>
27101	Vestuario y uniformes	\$92,050.56	
	<b>Concepto: 270000 Vestuario, Blancos, Prendas de Protección y Artículos Deportivos</b>		<b>\$92,050.56</b>
29101	Herramientas menores	\$4,973.52	
29804	Refacciones y accesorios menores de sistemas de aire acondicionado, calefacción y refrigeración	\$70,317.48	



# Poder Judicial del Estado de Baja California

## Consejo de la Judicatura

Departamento de Programación y Presupuestos

Sistema Armonizado de Gestión de Programación y Presupuestación del Egreso- Todos los códigos

17/11/2017 01:35:17 p.m.

**Ejercicio 2018**

**Fuente de recursos: 60**

Aportación Estatal (ministración presupuestal)

29401	Refacciones y accesorios menores de equipo de cómputo y tecnologías de la información	\$145,705.44	
<b>Concepto: 290000 Herramientas, Refacciones y Accesorios Menores</b>			<b>\$220,996.44</b>
<b>Capítulo: 20000 Materiales y Suministros</b>			<b>\$715,574.40</b>
31801	Servicio postal y telegráfico y mensajería	\$2,143.80	
31301	Servicio de agua potable	\$740,899.80	
31501	Servicio de telefonía celular	\$27,885.12	
31101	Servicio de energía eléctrica	\$3,808,543.92	
<b>Concepto: 310000 Servicios Básicos</b>			<b>\$4,579,472.64</b>
33602	Servicios de impresión	\$307.80	
<b>Concepto: 330000 Servicios, Profesionales, Científicos, Técnicos y Otros Servicios</b>			<b>\$307.80</b>
35706	Instalación, reparación y mantenimiento de equipos de generación eléctrica y aparatos electrónicos	\$59,428.56	
<b>Concepto: 350000 Servicios de Instalación, Reparación, Mantenimiento y Conservación</b>			<b>\$59,428.56</b>
37501	Viáticos en el país	\$18,831.36	
37502	Hospedaje en el país	\$4,205.28	
<b>Concepto: 370000 Servicios de Traslado y viáticos</b>			<b>\$23,036.64</b>
<b>Capítulo: 30000 Servicios Generales</b>			<b>\$4,662,245.64</b>

**Total por código programático**

**\$7,593,394.34**

**CLAVE PRESUPUESTARIA**

**2018-02-310-AI45-P07-1-60-20**

**Administradores**

**PARTIDA**

**Descripción**

**PARCIAL**

**TOTAL POR CONCEPTO**

**TOTAL**

11301	Sueldo tabular al personal permanente	\$173,353.36		
-------	---------------------------------------	--------------	--	--



# Poder Judicial del Estado de Baja California

## Consejo de la Judicatura

Departamento de Programación y Presupuestos

Sistema Armonizado de Gestión de Programación y Presupuestación del Egreso- Todos los códigos

17/11/2017 01:35:17 p.m.

		<b>Ejercicio 2018</b>	
		<b>Fuente de recursos: 60</b>	
		<b>\$173,353.36</b>	
		Aportación Estatal (ministración presupuestal)	
<b>Concepto: 110000 Remuneraciones al Personal de Carácter Permanente</b>			<b>\$173,353.36</b>
12201	Sueldo tabular al personal eventual	\$3,533.52	
<b>Concepto: 120000 Remuneraciones al Personal de Carácter Transitorio</b>			<b>\$3,533.52</b>
13401	Compensaciones	\$587,591.22	
13203	Gratificación de fin de año	\$126,269.26	
13301	Tiempo extraordinario	\$757.20	
13202	Prima vacacional	\$37,880.78	
<b>Concepto: 130000 Remuneraciones Adicionales y Especiales</b>			<b>\$752,498.46</b>
14101	Aportaciones patronales de servicio médico	\$17,530.32	
<b>Concepto: 140000 Seguridad Social</b>			<b>\$17,530.32</b>
15402	Bono de transporte	\$3,289.55	
15401	Canasta básica	\$3,903.93	
15914	Servicios médicos	\$36,000.00	
<b>Concepto: 150000 Otras Prestaciones Sociales y Económicas</b>			<b>\$43,193.48</b>
<b>Capítulo: 10000 Servicios Personales</b>			<b>\$990,109.14</b>
21401	Materiales, útiles y equipos menores de tecnologías de la información y comunicación	\$15,490.20	
21101	Materiales y útiles de oficina	\$19,782.48	
<b>Concepto: 210000 Materiales de Administración, Emisión de documentos y Artículos Oficiales</b>			<b>\$35,272.68</b>
22106	Artículos de cafetería	\$2,657.16	
22105	Agua y hielo para consumo humano	\$19,135.32	
<b>Concepto: 220000 Alimentos y Utensilios</b>			<b>\$21,792.48</b>
<b>Capítulo: 20000 Materiales y Suministros</b>			<b>\$57,065.16</b>
31101	Servicio de energía eléctrica	\$1,004,716.80	



# Poder Judicial del Estado de Baja California

## Consejo de la Judicatura

Departamento de Programación y Presupuestos

Sistema Armonizado de Gestión de Programación y Presupuestación del Egreso- Todos los códigos

17/11/2017 01:35:17 p.m.

**Ejercicio 2018**

Aportación Estatal (ministración presupuestal)

Fuente de recursos: 60

<b>Concepto: 310000 Servicios Básicos</b>			<b>\$1,004,716.80</b>
33602	Servicios de impresión	\$1,209.36	
<b>Concepto: 330000 Servicios, Profesionales, Científicos, Técnicos y Otros Servicios</b>			<b>\$1,209.36</b>
37502	Hospedaje en el país	\$11,719.68	
<b>Concepto: 370000 Servicios de Traslado y viáticos</b>			<b>\$11,719.68</b>
38501	Reuniones de trabajo	\$17,755.44	
<b>Concepto: 380000 Servicios Oficiales</b>			<b>\$17,755.44</b>
<b>Capítulo: 30000 Servicios Generales</b>			<b>\$1,035,401.28</b>

**Total por código programático**

**\$2,082,575.58**

<b>CLAVE PRESUPUESTARIA</b>
<b>2018-02-310-AI45-P07-1-60-30</b>

**Administradores**

<b>PARTIDA</b>		<b>PARCIAL</b>	<b>TOTAL POR CONCEPTO</b>	<b>TOTAL</b>
	<b>Descripción</b>			
11301	Sueldo tabular al personal permanente	\$173,353.36		
<b>Concepto: 110000 Remuneraciones al Personal de Carácter Permanente</b>			<b>\$173,353.36</b>	
12201	Sueldo tabular al personal eventual	\$3,533.52		
<b>Concepto: 120000 Remuneraciones al Personal de Carácter Transitorio</b>			<b>\$3,533.52</b>	
13202	Prima vacacional	\$37,880.78		
13301	Tiempo extraordinario	\$757.20		
13203	Gratificación de fin de año	\$126,269.26		
13401	Compensaciones	\$587,591.22		
<b>Concepto: 130000 Remuneraciones Adicionales y Especiales</b>			<b>\$752,498.46</b>	
14101	Aportaciones patronales de servicio médico	\$17,530.32		





# Poder Judicial del Estado de Baja California

## Consejo de la Judicatura

Departamento de Programación y Presupuestos

Sistema Armonizado de Gestión de Programación y Presupuestación del Egreso- Todos los códigos

17/11/2017 01:35:17 p.m.

**Ejercicio 2018**

Aportación Estatal (ministración presupuestal)

**Fuente de recursos: 60**  
**\$17,530.32**

**Concepto: 140000 Seguridad Social**

15914	Servicios médicos	\$36,000.00
15402	Bono de transporte	\$3,289.55
15401	Canasta básica	\$3,903.93

**Concepto: 150000 Otras Prestaciones Sociales y Económicas**

**\$43,193.48**

**Capítulo: 10000 Servicios Personales**

**\$990,109.14**

**Total por código programático**

**\$990,109.14**

**CLAVE PRESUPUESTARIA**

**2018-02-311-AI46-P07-1-60-10**

**Unidad de Sala**

PARTIDA		PARCIAL	TOTAL POR CONCEPTO	TOTAL
	Descripción			
11301	Sueldo tabular al personal permanente	\$3,606,253.85		
<b>Concepto: 110000 Remuneraciones al Personal de Carácter Permanente</b>			<b>\$3,606,253.85</b>	
12201	Sueldo tabular al personal eventual	\$113,074.20		
<b>Concepto: 120000 Remuneraciones al Personal de Carácter Transitorio</b>			<b>\$113,074.20</b>	
13301	Tiempo extraordinario	\$24,230.16		
13202	Prima vacacional	\$321,655.74		
13401	Compensaciones	\$2,564,407.62		
13203	Gratificación de fin de año	\$1,081,306.66		
<b>Concepto: 130000 Remuneraciones Adicionales y Especiales</b>			<b>\$3,991,600.18</b>	
14101	Aportaciones patronales de servicio médico	\$389,479.44		
<b>Concepto: 140000 Seguridad Social</b>			<b>\$389,479.44</b>	
15406	Fomento educativo	\$13,568.12		



# Poder Judicial del Estado de Baja California

## Consejo de la Judicatura

Departamento de Programación y Presupuestos

Sistema Armonizado de Gestión de Programación y Presupuestación del Egreso- Todos los códigos

17/11/2017 01:35:17 p.m.

**Ejercicio 2018**

**Fuente de recursos: 60**

Aportación Estatal (ministración presupuestal)

15402	Bono de transporte	\$121,796.59
15401	Canasta básica	\$189,070.12
15403	Previsión social múltiple	\$82,852.42
15405	Bono por buena disposición	\$8,635.25
15404	Incentivo a la eficiencia	\$17,481.75

**Concepto: 150000 Otras Prestaciones Sociales y Económicas \$433,404.25**

17101	Estímulo por productividad	\$261,600.00
-------	----------------------------	--------------

**Concepto: 170000 Pago de Estímulos a Servidores Públicos \$261,600.00**

**Capítulo: 10000 Servicios Personales \$8,795,411.92**

**Total por código programático**

**\$8,795,411.92**

**CLAVE PRESUPUESTARIA**

**2018-02-311-AI46-P07-1-60-20**

**Unidad de Sala**

PARTIDA		PARCIAL	TOTAL POR CONCEPTO	TOTAL
	Descripción			

11301	Sueldo tabular al personal permanente	\$2,356,522.38
-------	---------------------------------------	----------------

**Concepto: 110000 Remuneraciones al Personal de Carácter Permanente \$2,356,522.38**

12201	Sueldo tabular al personal eventual	\$70,671.36
-------	-------------------------------------	-------------

**Concepto: 120000 Remuneraciones al Personal de Carácter Transitorio \$70,671.36**

13301	Tiempo extraordinario	\$15,143.88
-------	-----------------------	-------------

13401	Compensaciones	\$1,862,646.99
-------	----------------	----------------

13202	Prima vacacional	\$216,367.52
-------	------------------	--------------

13203	Gratificación de fin de año	\$721,225.04
-------	-----------------------------	--------------

**Concepto: 130000 Remuneraciones Adicionales y Especiales \$2,815,383.43**



# Poder Judicial del Estado de Baja California

## Consejo de la Judicatura

Departamento de Programación y Presupuestos

Sistema Armonizado de Gestión de Programación y Presupuestación del Egreso- Todos los códigos

17/11/2017 01:35:17 p.m.

**Ejercicio 2018**

Aportación Estatal (ministración presupuestal)

**Fuente de recursos: 60**

14101	Aportaciones patronales de servicio médico	\$245,148.24	
	<b>Concepto: 140000 Seguridad Social</b>		<b>\$245,148.24</b>
15401	Canasta básica	\$99,200.63	
15402	Bono de transporte	\$69,082.36	
	<b>Concepto: 150000 Otras Prestaciones Sociales y Económicas</b>		<b>\$168,282.99</b>
17101	Estímulo por productividad	\$96,000.00	
	<b>Concepto: 170000 Pago de Estímulos a Servidores Públicos</b>		<b>\$96,000.00</b>
	<b>Capítulo: 10000 Servicios Personales</b>		<b>\$5,752,008.40</b>

**Total por código programático**

**\$5,752,008.40**

<b>CLAVE PRESUPUESTARIA</b>
<b>2018-02-311-AI46-P07-1-60-30</b>

Unidad de Sala

PARTIDA		PARCIAL	TOTAL POR CONCEPTO	TOTAL
	Descripción			
11301	Sueldo tabular al personal permanente	\$551,583.97		
	<b>Concepto: 110000 Remuneraciones al Personal de Carácter Permanente</b>		<b>\$551,583.97</b>	
12201	Sueldo tabular al personal eventual	\$21,201.36		
	<b>Concepto: 120000 Remuneraciones al Personal de Carácter Transitorio</b>		<b>\$21,201.36</b>	
13401	Compensaciones	\$374,857.08		
13203	Gratificación de fin de año	\$159,308.54		
13202	Prima vacacional	\$47,792.56		
13301	Tiempo extraordinario	\$4,543.20		
	<b>Concepto: 130000 Remuneraciones Adicionales y Especiales</b>		<b>\$586,501.38</b>	
14101	Aportaciones patronales de servicio médico	\$57,701.16		



# Poder Judicial del Estado de Baja California

## Consejo de la Judicatura

Departamento de Programación y Presupuestos

Sistema Armonizado de Gestión de Programación y Presupuestación del Egreso- Todos los códigos

17/11/2017 01:35:17 p.m.

**Ejercicio 2018**

Aportación Estatal (ministración presupuestal)

**Fuente de recursos: 60**

**Concepto: 140000 Seguridad Social**

**\$57,701.16**

15401 Canasta básica \$25,415.33

15402 Bono de transporte \$17,270.61

**Concepto: 150000 Otras Prestaciones Sociales y Económicas**

**\$42,685.94**

17101 Estímulo por productividad \$28,800.00

**Concepto: 170000 Pago de Estímulos a Servidores Públicos**

**\$28,800.00**

**Capítulo: 10000 Servicios Personales**

**\$1,288,473.81**

**Total por código programático**

**\$1,288,473.81**

**CLAVE PRESUPUESTARIA**

**2018-02-311-AI46-P07-1-60-40**

**Unidad de Sala**

**PARTIDA**

**Descripción**

**PARCIAL**

**TOTAL POR CONCEPTO**

**TOTAL**

11301 Sueldo tabular al personal permanente \$243,337.56

**Concepto: 110000 Remuneraciones al Personal de Carácter Permanente**

**\$243,337.56**

12201 Sueldo tabular al personal eventual \$7,067.16

**Concepto: 120000 Remuneraciones al Personal de Carácter Transitorio**

**\$7,067.16**

13301 Tiempo extraordinario \$1,514.40

13202 Prima vacacional \$25,417.34

13401 Compensaciones \$255,733.48

13203 Gratificación de fin de año \$84,724.48

**Concepto: 130000 Remuneraciones Adicionales y Especiales**

**\$367,389.70**

14101 Aportaciones patronales de servicio médico \$25,213.20

**Concepto: 140000 Seguridad Social**

**\$25,213.20**



# Poder Judicial del Estado de Baja California

## Consejo de la Judicatura

Departamento de Programación y Presupuestos

Sistema Armonizado de Gestión de Programación y Presupuestación del Egreso- Todos los códigos

17/11/2017 01:35:17 p.m.

**Ejercicio 2018**

**Fuente de recursos: 60**

Aportación Estatal (ministración presupuestal)

15401	Canasta básica	\$9,427.95	
15402	Bono de transporte	\$6,908.26	
	<b>Concepto: 150000 Otras Prestaciones Sociales y Económicas</b>		<b>\$16,336.21</b>
17101	Estímulo por productividad	\$19,200.00	
	<b>Concepto: 170000 Pago de Estímulos a Servidores Públicos</b>		<b>\$19,200.00</b>
	<b>Capítulo: 10000 Servicios Personales</b>		<b>\$678,543.83</b>

**Total por código programático**

**\$678,543.83**

**CLAVE PRESUPUESTARIA**

**2018-02-311-AI46-P07-1-60-50**

**Unidad de Sala**

<b>PARTIDA</b>		<b>PARCIAL</b>	<b>TOTAL POR CONCEPTO</b>	<b>TOTAL</b>
	<b>Descripción</b>			
11301	Sueldo tabular al personal permanente	\$138,315.68		
	<b>Concepto: 110000 Remuneraciones al Personal de Carácter Permanente</b>		<b>\$138,315.68</b>	
12201	Sueldo tabular al personal eventual	\$3,533.52		
	<b>Concepto: 120000 Remuneraciones al Personal de Carácter Transitorio</b>		<b>\$3,533.52</b>	
13203	Gratificación de fin de año	\$56,225.80		
13401	Compensaciones	\$196,171.71		
13202	Prima vacacional	\$16,867.74		
13301	Tiempo extraordinario	\$757.20		
	<b>Concepto: 130000 Remuneraciones Adicionales y Especiales</b>		<b>\$270,022.45</b>	
14101	Aportaciones patronales de servicio médico	\$14,163.24		
	<b>Concepto: 140000 Seguridad Social</b>		<b>\$14,163.24</b>	
15402	Bono de transporte	\$3,454.09		



# Poder Judicial del Estado de Baja California

## Consejo de la Judicatura

Departamento de Programación y Presupuestos

Sistema Armonizado de Gestión de Programación y Presupuestación del Egreso- Todos los códigos

17/11/2017 01:35:17 p.m.

**Ejercicio 2018**

Aportación Estatal (ministración presupuestal)

**Fuente de recursos: 60**

15401	Canasta básica	\$4,098.83		
	<b>Concepto: 150000 Otras Prestaciones Sociales y Económicas</b>		<b>\$7,552.92</b>	
17101	Estímulo por productividad	\$9,600.00		
	<b>Concepto: 170000 Pago de Estímulos a Servidores Públicos</b>		<b>\$9,600.00</b>	
	<b>Capítulo: 10000 Servicios Personales</b>			<b>\$443,187.81</b>

**Total por código programático**

**\$443,187.81**

**CLAVE PRESUPUESTARIA**

**2018-02-311-AI46-P07-4-60-10**

**Unidad de Sala**

<b>PARTIDA</b>		<b>PARCIAL</b>	<b>TOTAL POR CONCEPTO</b>	<b>TOTAL</b>
	<b>Descripción</b>			
14102	Aportaciones patronales de fondo de pensiones	\$42,114.60		
	<b>Concepto: 140000 Seguridad Social</b>		<b>\$42,114.60</b>	
	<b>Capítulo: 10000 Servicios Personales</b>			<b>\$42,114.60</b>

**Total por código programático**

**\$42,114.60**

**CLAVE PRESUPUESTARIA**

**2018-02-312-AI46-P07-1-60-10**

**Unidad de Causa**

<b>PARTIDA</b>		<b>PARCIAL</b>	<b>TOTAL POR CONCEPTO</b>	<b>TOTAL</b>
	<b>Descripción</b>			
11301	Sueldo tabular al personal permanente	\$3,955,646.97		
	<b>Concepto: 110000 Remuneraciones al Personal de Carácter Permanente</b>		<b>\$3,955,646.97</b>	
12201	Sueldo tabular al personal eventual	\$113,074.20		
	<b>Concepto: 120000 Remuneraciones al Personal de Carácter Transitorio</b>		<b>\$113,074.20</b>	



# Poder Judicial del Estado de Baja California

## Consejo de la Judicatura

Departamento de Programación y Presupuestos

Sistema Armonizado de Gestión de Programación y Presupuestación del Egreso- Todos los códigos

17/11/2017 01:35:17 p.m.

		<b>Ejercicio 2018</b>	
		<b>Fuente de recursos: 60</b>	
		Aportación Estatal (ministración presupuestal)	
13301	Tiempo extraordinario	\$24,230.16	
13101	Primas por años de servicios efectivos prestados	\$3,219.30	
13203	Gratificación de fin de año	\$1,272,796.50	
13202	Prima vacacional	\$381,924.04	
13401	Compensaciones	\$3,249,285.69	
<b>Concepto: 130000 Remuneraciones Adicionales y Especiales</b>			<b>\$4,931,455.69</b>
14101	Aportaciones patronales de servicio médico	\$436,313.04	
<b>Concepto: 140000 Seguridad Social</b>			<b>\$436,313.04</b>
15402	Bono de transporte	\$133,676.67	
15406	Fomento educativo	\$27,703.50	
15405	Bono por buena disposición	\$17,270.51	
15403	Previsión social múltiple	\$165,704.90	
15404	Incentivo a la eficiencia	\$35,593.27	
15401	Canasta básica	\$207,608.35	
<b>Concepto: 150000 Otras Prestaciones Sociales y Económicas</b>			<b>\$587,557.20</b>
17101	Estímulo por productividad	\$225,600.00	
<b>Concepto: 170000 Pago de Estímulos a Servidores Públicos</b>			<b>\$225,600.00</b>
<b>Capítulo: 10000 Servicios Personales</b>			<b>\$10,249,647.10</b>
26101	Combustibles	\$174,811.44	
<b>Concepto: 260000 Combustibles, Lubricantes y Aditivos</b>			<b>\$174,811.44</b>
<b>Capítulo: 20000 Materiales y Suministros</b>			<b>\$174,811.44</b>
31801	Servicio postal y telegráfico y mensajería	\$9,040.32	
<b>Concepto: 310000 Servicios Básicos</b>			<b>\$9,040.32</b>



# Poder Judicial del Estado de Baja California

## Consejo de la Judicatura

Departamento de Programación y Presupuestos

Sistema Armonizado de Gestión de Programación y Presupuestación del Egreso- Todos los códigos

17/11/2017 01:35:17 p.m.

**Ejercicio 2018**

Aportación Estatal (ministración presupuestal)

Fuente de recursos: 60

**\$9,040.32**

**Capítulo: 30000 Servicios Generales**

**Total por código programático**

**\$10,433,498.86**

**CLAVE PRESUPUESTARIA**

**2018-02-312-AI46-P07-1-60-20**

**Unidad de Causa**

<b>PARTIDA</b>		<b>PARCIAL</b>	<b>TOTAL POR CONCEPTO</b>	<b>TOTAL</b>
	<b>Descripción</b>			
11301	Sueldo tabular al personal permanente	\$1,632,500.57		
	<b>Concepto: 110000 Remuneraciones al Personal de Carácter Permanente</b>		<b>\$1,632,500.57</b>	
12201	Sueldo tabular al personal eventual	\$45,936.36		
	<b>Concepto: 120000 Remuneraciones al Personal de Carácter Transitorio</b>		<b>\$45,936.36</b>	
13202	Prima vacacional	\$170,339.56		
13203	Gratificación de fin de año	\$567,798.54		
13301	Tiempo extraordinario	\$9,843.48		
13401	Compensaciones	\$1,716,037.19		
	<b>Concepto: 130000 Remuneraciones Adicionales y Especiales</b>		<b>\$2,464,018.77</b>	
14101	Aportaciones patronales de servicio médico	\$168,759.48		
	<b>Concepto: 140000 Seguridad Social</b>		<b>\$168,759.48</b>	
15401	Canasta básica	\$60,666.53		
15402	Bono de transporte	\$44,903.49		
	<b>Concepto: 150000 Otras Prestaciones Sociales y Económicas</b>		<b>\$105,570.02</b>	
17101	Estímulo por productividad	\$19,200.00		
	<b>Concepto: 170000 Pago de Estímulos a Servidores Públicos</b>		<b>\$19,200.00</b>	
<b>Capítulo: 10000 Servicios Personales</b>				<b>\$4,435,985.20</b>





# Poder Judicial del Estado de Baja California

## Consejo de la Judicatura

Departamento de Programación y Presupuestos

Sistema Armonizado de Gestión de Programación y Presupuestación del Egreso- Todos los códigos

17/11/2017 01:35:17 p.m.

**Ejercicio 2018**

Aportación Estatal (ministración presupuestal)

Fuente de recursos: 60

26101 Combustibles

\$74,880.00

**Concepto: 260000 Combustibles, Lubricantes y Aditivos**

**\$74,880.00**

**Capítulo: 20000 Materiales y Suministros**

**\$74,880.00**

**Total por código programático**

**\$4,510,865.20**

**CLAVE PRESUPUESTARIA**

**2018-02-312-AI46-P07-1-60-30**

**Unidad de Causa**

<b>PARTIDA</b>		<b>PARCIAL</b>	<b>TOTAL POR CONCEPTO</b>	<b>TOTAL</b>
	<b>Descripción</b>			

11301 Sueldo tabular al personal permanente

\$1,084,641.68

**Concepto: 110000 Remuneraciones al Personal de Carácter Permanente**

**\$1,084,641.68**

12201 Sueldo tabular al personal eventual

\$28,268.52

**Concepto: 120000 Remuneraciones al Personal de Carácter Transitorio**

**\$28,268.52**

13401 Compensaciones

\$1,185,735.87

13301 Tiempo extraordinario

\$6,057.60

13202 Prima vacacional

\$115,064.96

13203 Gratificación de fin de año

\$383,549.86

**Concepto: 130000 Remuneraciones Adicionales y Especiales**

**\$1,690,408.29**

14101 Aportaciones patronales de servicio médico

\$111,420.00

**Concepto: 140000 Seguridad Social**

**\$111,420.00**

15402 Bono de transporte

\$27,632.96

15401 Canasta básica

\$35,251.18

**Concepto: 150000 Otras Prestaciones Sociales y Económicas**

**\$62,884.14**

17101 Estímulo por productividad

\$48,000.00



# Poder Judicial del Estado de Baja California

## Consejo de la Judicatura

Departamento de Programación y Presupuestos

Sistema Armonizado de Gestión de Programación y Presupuestación del Egreso- Todos los códigos

17/11/2017 01:35:17 p.m.

**Ejercicio 2018**

Aportación Estatal (ministración presupuestal)

**Fuente de recursos: 60**

**Concepto: 170000 Pago de Estímulos a Servidores Públicos**

**\$48,000.00**

**Capítulo: 10000 Servicios Personales**

**\$3,025,622.63**

26101 Combustibles

\$74,880.00

**Concepto: 260000 Combustibles, Lubricantes y Aditivos**

**\$74,880.00**

**Capítulo: 20000 Materiales y Suministros**

**\$74,880.00**

**Total por código programático**

**\$3,100,502.63**

**CLAVE PRESUPUESTARIA**

**2018-02-312-AI46-P07-1-60-40**

**Unidad de Causa**

<b>PARTIDA</b>		<b>Unidad de Causa</b>		
	<b>Descripción</b>	<b>PARCIAL</b>	<b>TOTAL POR CONCEPTO</b>	<b>TOTAL</b>
11301	Sueldo tabular al personal permanente	\$1,047,589.39		
	<b>Concepto: 110000 Remuneraciones al Personal de Carácter Permanente</b>		<b>\$1,047,589.39</b>	
12201	Sueldo tabular al personal eventual	\$31,802.16		
	<b>Concepto: 120000 Remuneraciones al Personal de Carácter Transitorio</b>		<b>\$31,802.16</b>	
13401	Compensaciones	\$850,052.53		
13301	Tiempo extraordinario	\$6,814.80		
13101	Primas por años de servicios efectivos prestados	\$1,941.80		
13203	Gratificación de fin de año	\$364,590.00		
13202	Prima vacacional	\$111,069.76		
	<b>Concepto: 130000 Remuneraciones Adicionales y Especiales</b>		<b>\$1,334,468.89</b>	
14101	Aportaciones patronales de servicio médico	\$132,949.92		
	<b>Concepto: 140000 Seguridad Social</b>		<b>\$132,949.92</b>	
15404	Incentivo a la eficiencia	\$33,063.88		



# Poder Judicial del Estado de Baja California

## Consejo de la Judicatura

Departamento de Programación y Presupuestos

Sistema Armonizado de Gestión de Programación y Presupuestación del Egreso- Todos los códigos

17/11/2017 01:35:17 p.m.

**Ejercicio 2018**

**Fuente de recursos: 60**

Aportación Estatal (ministración presupuestal)

15402	Bono de transporte	\$48,467.45	
15401	Canasta básica	\$78,592.56	
15405	Bono por buena disposición	\$17,270.51	
15403	Previsión social múltiple	\$165,704.90	
15406	Fomento educativo	\$25,573.84	
	<b>Concepto: 150000 Otras Prestaciones Sociales y Económicas</b>		<b>\$368,673.14</b>
17101	Estímulo por productividad	\$43,200.00	
	<b>Concepto: 170000 Pago de Estímulos a Servidores Públicos</b>		<b>\$43,200.00</b>
	<b>Capítulo: 10000 Servicios Personales</b>		<b>\$2,958,683.50</b>
26101	Combustibles	\$24,960.00	
	<b>Concepto: 260000 Combustibles, Lubricantes y Aditivos</b>		<b>\$24,960.00</b>
	<b>Capítulo: 20000 Materiales y Suministros</b>		<b>\$24,960.00</b>

**Total por código programático**

**\$2,983,643.50**

CLAVE PRESUPUESTARIA		Unidad de Causa		
2018-02-312-AI46-P07-1-60-50				
PARTIDA		PARCIAL	TOTAL POR CONCEPTO	TOTAL
	Descripción			
11301	Sueldo tabular al personal permanente	\$841,834.93		
	<b>Concepto: 110000 Remuneraciones al Personal de Carácter Permanente</b>		<b>\$841,834.93</b>	
12201	Sueldo tabular al personal eventual	\$21,201.36		
	<b>Concepto: 120000 Remuneraciones al Personal de Carácter Transitorio</b>		<b>\$21,201.36</b>	
13203	Gratificación de fin de año	\$337,519.99		
13401	Compensaciones	\$784,976.70		



# Poder Judicial del Estado de Baja California

## Consejo de la Judicatura

Departamento de Programación y Presupuestos

Sistema Armonizado de Gestión de Programación y Presupuestación del Egreso- Todos los códigos

17/11/2017 01:35:17 p.m.

**Ejercicio 2018**

**Fuente de recursos: 60**

Aportación Estatal (ministración presupuestal)

13202	Prima vacacional	\$101,256.00	
13301	Tiempo extraordinario	\$4,543.20	
	<b>Concepto: 130000 Remuneraciones Adicionales y Especiales</b>		<b>\$1,228,295.89</b>
14101	Aportaciones patronales de servicio médico	\$157,738.08	
	<b>Concepto: 140000 Seguridad Social</b>		<b>\$157,738.08</b>
15405	Bono por buena disposición	\$25,905.75	
15406	Fomento educativo	\$37,370.53	
15402	Bono de transporte	\$50,902.14	
15403	Previsión social múltiple	\$248,557.32	
15401	Canasta básica	\$89,604.92	
15404	Incentivo a la eficiencia	\$48,666.83	
	<b>Concepto: 150000 Otras Prestaciones Sociales y Económicas</b>		<b>\$501,007.49</b>
17101	Estímulo por productividad	\$36,000.00	
	<b>Concepto: 170000 Pago de Estímulos a Servidores Públicos</b>		<b>\$36,000.00</b>
	<b>Capítulo: 10000 Servicios Personales</b>		<b>\$2,786,077.75</b>
26101	Combustibles	\$49,920.00	
	<b>Concepto: 260000 Combustibles, Lubricantes y Aditivos</b>		<b>\$49,920.00</b>
	<b>Capítulo: 20000 Materiales y Suministros</b>		<b>\$49,920.00</b>

**Total por código programático**

**\$2,835,997.75**

**CLAVE PRESUPUESTARIA**

**2018-02-312-AI46-P07-4-60-10**

**Unidad de Causa**

**PARTIDA**

**Descripción**

**PARCIAL**

**TOTAL POR CONCEPTO**

**TOTAL**



# Poder Judicial del Estado de Baja California

## Consejo de la Judicatura

Departamento de Programación y Presupuestos

Sistema Armonizado de Gestión de Programación y Presupuestación del Egreso- Todos los códigos

17/11/2017 01:35:17 p.m.

**Ejercicio 2018**

Aportación Estatal (ministración presupuestal)

Fuente de recursos: 60

14102 Aportaciones patronales de fondo de pensiones

\$86,459.52

**Concepto: 140000 Seguridad Social**

**\$86,459.52**

**Capítulo: 10000 Servicios Personales**

**\$86,459.52**

**Total por código programático**

**\$86,459.52**

**CLAVE PRESUPUESTARIA**

**2018-02-312-AI46-P07-4-60-40**

**Unidad de Causa**

PARTIDA		PARCIAL	TOTAL POR CONCEPTO	TOTAL
	Descripción			

14102 Aportaciones patronales de fondo de pensiones

\$80,518.92

**Concepto: 140000 Seguridad Social**

**\$80,518.92**

**Capítulo: 10000 Servicios Personales**

**\$80,518.92**

**Total por código programático**

**\$80,518.92**

**CLAVE PRESUPUESTARIA**

**2018-02-312-AI46-P07-4-60-50**

**Unidad de Causa**

PARTIDA		PARCIAL	TOTAL POR CONCEPTO	TOTAL
	Descripción			

14102 Aportaciones patronales de fondo de pensiones

\$198,032.28

**Concepto: 140000 Seguridad Social**

**\$198,032.28**

**Capítulo: 10000 Servicios Personales**

**\$198,032.28**

**Total por código programático**

**\$198,032.28**

**CLAVE PRESUPUESTARIA**

**2018-02-313-AI45-P07-1-60-10**

**Servicios e Infraestructura NSJP**



# Poder Judicial del Estado de Baja California

## Consejo de la Judicatura

17/11/2017 01:35:17 p.m.

Departamento de Programación y Presupuestos

Sistema Armonizado de Gestión de Programación y Presupuestación del Egreso- Todos los códigos

Ejercicio 2018

Aportación Estatal (ministración presupuestal)

Fuente de recursos: 60

PARTIDA		PARCIAL	TOTAL POR CONCEPTO	TOTAL
	Descripción			
11301	Sueldo tabular al personal permanente	\$2,014,413.34		
	<b>Concepto: 110000 Remuneraciones al Personal de Carácter Permanente</b>		<b>\$2,014,413.34</b>	
12201	Sueldo tabular al personal eventual	\$67,137.84		
	<b>Concepto: 120000 Remuneraciones al Personal de Carácter Transitorio</b>		<b>\$67,137.84</b>	
13301	Tiempo extraordinario	\$14,386.68		
13401	Compensaciones	\$356,208.22		
13202	Prima vacacional	\$135,682.10		
13203	Gratificación de fin de año	\$439,634.03		
13101	Primas por años de servicios efectivos prestados	\$3,219.30		
	<b>Concepto: 130000 Remuneraciones Adicionales y Especiales</b>		<b>\$949,130.33</b>	
14101	Aportaciones patronales de servicio médico	\$225,394.20		
	<b>Concepto: 140000 Seguridad Social</b>		<b>\$225,394.20</b>	
15401	Canasta básica	\$125,942.99		
15405	Bono por buena disposición	\$8,635.25		
15403	Previsión social múltiple	\$82,852.42		
15404	Incentivo a la eficiencia	\$18,000.49		
15402	Bono de transporte	\$77,591.72		
15406	Fomento educativo	\$14,212.32		
	<b>Concepto: 150000 Otras Prestaciones Sociales y Económicas</b>		<b>\$327,235.19</b>	
17101	Estímulo por productividad	\$175,200.00		
	<b>Concepto: 170000 Pago de Estímulos a Servidores Públicos</b>		<b>\$175,200.00</b>	
	<b>Capítulo: 10000 Servicios Personales</b>			<b>\$3,758,510.90</b>



# Poder Judicial del Estado de Baja California

## Consejo de la Judicatura

Departamento de Programación y Presupuestos

Sistema Armonizado de Gestión de Programación y Presupuestación del Egreso- Todos los códigos

17/11/2017 01:35:17 p.m.

**Ejercicio 2018**

Aportación Estatal (ministración presupuestal)

**Fuente de recursos: 60**

29101	Herramientas menores	\$9,999.96		
	<b>Concepto: 290000 Herramientas, Refacciones y Accesorios Menores</b>		<b>\$9,999.96</b>	
	<b>Capítulo: 20000 Materiales y Suministros</b>			<b>\$9,999.96</b>
31501	Servicio de telefonía celular	\$7,722.48		
	<b>Concepto: 310000 Servicios Básicos</b>		<b>\$7,722.48</b>	
33602	Servicios de impresión	\$213.00		
	<b>Concepto: 330000 Servicios, Profesionales, Científicos, Técnicos y Otros Servicios</b>		<b>\$213.00</b>	
	<b>Capítulo: 30000 Servicios Generales</b>			<b>\$7,935.48</b>

**Total por código programático**

**\$3,776,446.34**

**CLAVE PRESUPUESTARIA**

**2018-02-313-AI45-P07-1-60-20**

**Servicios e Infraestructura NSJP**

PARTIDA		PARCIAL	TOTAL POR CONCEPTO	TOTAL
	Descripción			
11301	Sueldo tabular al personal permanente	\$236,517.80		
	<b>Concepto: 110000 Remuneraciones al Personal de Carácter Permanente</b>		<b>\$236,517.80</b>	
12201	Sueldo tabular al personal eventual	\$7,067.16		
	<b>Concepto: 120000 Remuneraciones al Personal de Carácter Transitorio</b>		<b>\$7,067.16</b>	
13401	Compensaciones	\$196,171.71		
13301	Tiempo extraordinario	\$1,514.40		
13203	Gratificación de fin de año	\$73,812.44		
13202	Prima vacacional	\$22,143.74		
	<b>Concepto: 130000 Remuneraciones Adicionales y Especiales</b>		<b>\$293,642.29</b>	
14101	Aportaciones patronales de servicio médico	\$24,551.04		



# Poder Judicial del Estado de Baja California

## Consejo de la Judicatura

Departamento de Programación y Presupuestos

Sistema Armonizado de Gestión de Programación y Presupuestación del Egreso- Todos los códigos

17/11/2017 01:35:17 p.m.

**Ejercicio 2018**

Aportación Estatal (ministración presupuestal)

**Fuente de recursos: 60**

**Concepto: 140000 Seguridad Social**

**\$24,551.04**

15401 Canasta básica \$9,427.95

15402 Bono de transporte \$6,908.26

**Concepto: 150000 Otras Prestaciones Sociales y Económicas**

**\$16,336.21**

**Capítulo: 10000 Servicios Personales**

**\$578,114.50**

**Total por código programático**

**\$578,114.50**

**CLAVE PRESUPUESTARIA**

**2018-02-313-AI45-P07-4-60-10**

**Servicios e Infraestructura NSJP**

PARTIDA		PARCIAL	TOTAL POR CONCEPTO	TOTAL
	Descripción			

14102 Aportaciones patronales de fondo de pensiones \$44,608.08

**Concepto: 140000 Seguridad Social**

**\$44,608.08**

**Capítulo: 10000 Servicios Personales**

**\$44,608.08**

**Total por código programático**

**\$44,608.08**

**CLAVE PRESUPUESTARIA**

**2018-02-314-AI44-P07-1-60-10**

**Sistemas y Tecnología Informática NSJP**

PARTIDA		PARCIAL	TOTAL POR CONCEPTO	TOTAL
	Descripción			

11301 Sueldo tabular al personal permanente \$1,771,629.70

**Concepto: 110000 Remuneraciones al Personal de Carácter Permanente**

**\$1,771,629.70**

12201 Sueldo tabular al personal eventual \$49,470.00

**Concepto: 120000 Remuneraciones al Personal de Carácter Transitorio**

**\$49,470.00**





# Poder Judicial del Estado de Baja California

## Consejo de la Judicatura

Departamento de Programación y Presupuestos

Sistema Armonizado de Gestión de Programación y Presupuestación del Egreso- Todos los códigos

17/11/2017 01:35:17 p.m.

**Ejercicio 2018**

**Fuente de recursos: 60**

Aportación Estatal (ministración presupuestal)

13202	Prima vacacional	\$189,177.46	
13203	Gratificación de fin de año	\$630,591.52	
13301	Tiempo extraordinario	\$10,600.68	
13401	Compensaciones	\$1,955,036.61	
	<b>Concepto: 130000 Remuneraciones Adicionales y Especiales</b>		<b>\$2,785,406.27</b>
14101	Aportaciones patronales de servicio médico	\$182,643.36	
	<b>Concepto: 140000 Seguridad Social</b>		<b>\$182,643.36</b>
15402	Bono de transporte	\$48,357.66	
15401	Canasta básica	\$61,074.52	
	<b>Concepto: 150000 Otras Prestaciones Sociales y Económicas</b>		<b>\$109,432.18</b>
17101	Estímulo por productividad	\$124,800.00	
	<b>Concepto: 170000 Pago de Estímulos a Servidores Públicos</b>		<b>\$124,800.00</b>
	<b>Capítulo: 10000 Servicios Personales</b>		<b>\$5,023,381.51</b>

**Total por código programático**

**\$5,023,381.51**

**CLAVE PRESUPUESTARIA**

**2018-02-314-AI44-P07-1-60-20**

**Sistemas y Tecnología Informática NSJP**

**PARTIDA**

**Descripción**

**PARCIAL**

**TOTAL POR CONCEPTO**

**TOTAL**

11301	Sueldo tabular al personal permanente	\$465,586.18	
	<b>Concepto: 110000 Remuneraciones al Personal de Carácter Permanente</b>		<b>\$465,586.18</b>
12201	Sueldo tabular al personal eventual	\$14,134.32	
	<b>Concepto: 120000 Remuneraciones al Personal de Carácter Transitorio</b>		<b>\$14,134.32</b>
13203	Gratificación de fin de año	\$145,817.68	



# Poder Judicial del Estado de Baja California

## Consejo de la Judicatura

Departamento de Programación y Presupuestos

Sistema Armonizado de Gestión de Programación y Presupuestación del Egreso- Todos los códigos

17/11/2017 01:35:17 p.m.

**Ejercicio 2018**

**Fuente de recursos: 60**

Aportación Estatal (ministración presupuestal)

13301	Tiempo extraordinario	\$3,028.80	
13401	Compensaciones	\$388,798.94	
13202	Prima vacacional	\$43,745.30	
	<b>Concepto: 130000 Remuneraciones Adicionales y Especiales</b>		<b>\$581,390.72</b>
14101	Aportaciones patronales de servicio médico	\$48,378.84	
	<b>Concepto: 140000 Seguridad Social</b>		<b>\$48,378.84</b>
15402	Bono de transporte	\$13,816.44	
15401	Canasta básica	\$18,855.90	
	<b>Concepto: 150000 Otras Prestaciones Sociales y Económicas</b>		<b>\$32,672.34</b>
17101	Estímulo por productividad	\$9,600.00	
	<b>Concepto: 170000 Pago de Estímulos a Servidores Públicos</b>		<b>\$9,600.00</b>
	<b>Capítulo: 10000 Servicios Personales</b>		<b>\$1,151,762.40</b>

**Total por código programático**

**\$1,151,762.40**

**CLAVE PRESUPUESTARIA**

**2018-02-314-AI44-P07-1-60-40**

**Sistemas y Tecnología Informática NSJP**

PARTIDA		PARCIAL	TOTAL POR CONCEPTO	TOTAL
	Descripción			
11301	Sueldo tabular al personal permanente	\$127,771.14		
	<b>Concepto: 110000 Remuneraciones al Personal de Carácter Permanente</b>			<b>\$127,771.14</b>
12201	Sueldo tabular al personal eventual	\$3,533.52		
	<b>Concepto: 120000 Remuneraciones al Personal de Carácter Transitorio</b>			<b>\$3,533.52</b>
13301	Tiempo extraordinario	\$757.20		
13202	Prima vacacional	\$13,323.04		



# Poder Judicial del Estado de Baja California

## Consejo de la Judicatura

Departamento de Programación y Presupuestos

Sistema Armonizado de Gestión de Programación y Presupuestación del Egreso- Todos los códigos

17/11/2017 01:35:17 p.m.

**Ejercicio 2018**

**Fuente de recursos: 60**

Aportación Estatal (ministración presupuestal)

13203	Gratificación de fin de año	\$44,410.16	
13401	Compensaciones	\$134,837.67	
	<b>Concepto: 130000 Remuneraciones Adicionales y Especiales</b>		<b>\$193,328.07</b>
14101	Aportaciones patronales de servicio médico	\$13,139.40	
	<b>Concepto: 140000 Seguridad Social</b>		<b>\$13,139.40</b>
15402	Bono de transporte	\$3,454.09	
15401	Canasta básica	\$4,098.83	
	<b>Concepto: 150000 Otras Prestaciones Sociales y Económicas</b>		<b>\$7,552.92</b>
	<b>Capítulo: 10000 Servicios Personales</b>		<b>\$345,325.05</b>

**Total por código programático**

**\$345,325.05**

**CLAVE PRESUPUESTARIA**

**2018-02-315-AI45-P07-1-60-11**

**Unidades Foráneas**

PARTIDA		PARCIAL	TOTAL POR CONCEPTO	TOTAL
	Descripción			
11301	Sueldo tabular al personal permanente	\$2,201,437.56		
11101	Dietas y retribuciones	\$913,276.86		
	<b>Concepto: 110000 Remuneraciones al Personal de Carácter Permanente</b>		<b>\$3,114,714.42</b>	
12201	Sueldo tabular al personal eventual	\$56,537.16		
	<b>Concepto: 120000 Remuneraciones al Personal de Carácter Transitorio</b>		<b>\$56,537.16</b>	
13101	Primas por años de servicios efectivos prestados	\$9,709.00		
13202	Prima vacacional	\$219,199.04		
13203	Gratificación de fin de año	\$688,661.66		
13301	Tiempo extraordinario	\$12,115.08		



# Poder Judicial del Estado de Baja California

## Consejo de la Judicatura

Departamento de Programación y Presupuestos

Sistema Armonizado de Gestión de Programación y Presupuestación del Egreso- Todos los códigos

17/11/2017 01:35:17 p.m.

**Ejercicio 2018**

**Fuente de recursos: 60**

Aportación Estatal (ministración presupuestal)

13401	Compensaciones	\$988,255.87	
	<b>Concepto: 130000 Remuneraciones Adicionales y Especiales</b>		<b>\$1,917,940.65</b>
14101	Aportaciones patronales de servicio médico	\$311,821.92	
	<b>Concepto: 140000 Seguridad Social</b>		<b>\$311,821.92</b>
15406	Fomento educativo	\$80,717.92	
15401	Canasta básica	\$293,472.66	
15404	Incentivo a la eficiencia	\$103,152.73	
15913	Gastos médicos menores Magistrados Jueces y Consejeros	\$39,999.96	
15403	Previsión social múltiple	\$497,114.64	
15405	Bono por buena disposición	\$51,811.51	
15402	Bono de transporte	\$118,650.69	
	<b>Concepto: 150000 Otras Prestaciones Sociales y Económicas</b>		<b>\$1,184,920.11</b>
17101	Estímulo por productividad	\$129,600.00	
	<b>Concepto: 170000 Pago de Estímulos a Servidores Públicos</b>		<b>\$129,600.00</b>
	<b>Capítulo: 10000 Servicios Personales</b>		<b>\$6,715,534.26</b>
26101	Combustibles	\$74,971.44	
	<b>Concepto: 260000 Combustibles, Lubricantes y Aditivos</b>		<b>\$74,971.44</b>
	<b>Capítulo: 20000 Materiales y Suministros</b>		<b>\$74,971.44</b>

**Total por código programático**

**\$6,790,505.70**

**CLAVE PRESUPUESTARIA**

**2018-02-315-AI45-P07-1-60-12**

**Unidades Foráneas**

PARTIDA		PARCIAL	TOTAL POR CONCEPTO	TOTAL
	Descripción			



# Poder Judicial del Estado de Baja California

## Consejo de la Judicatura

Departamento de Programación y Presupuestos

Sistema Armonizado de Gestión de Programación y Presupuestación del Egreso- Todos los códigos

17/11/2017 01:35:17 p.m.

		Aportación Estatal (ministración presupuestal)	Ejercicio 2018
			Fuente de recursos: 60
11101	Dietas y retribuciones	\$1,899,615.82	
11301	Sueldo tabular al personal permanente	\$721,177.19	
<b>Concepto: 110000 Remuneraciones al Personal de Carácter Permanente</b>			<b>\$2,620,793.01</b>
12201	Sueldo tabular al personal eventual	\$31,802.16	
<b>Concepto: 120000 Remuneraciones al Personal de Carácter Transitorio</b>			<b>\$31,802.16</b>
13401	Compensaciones	\$614,925.51	
13301	Tiempo extraordinario	\$6,814.80	
13203	Gratificación de fin de año	\$241,511.34	
13202	Prima vacacional	\$72,181.00	
<b>Concepto: 130000 Remuneraciones Adicionales y Especiales</b>			<b>\$935,432.65</b>
14101	Aportaciones patronales de servicio médico	\$155,986.32	
<b>Concepto: 140000 Seguridad Social</b>			<b>\$155,986.32</b>
15403	Previsión social múltiple	\$82,852.42	
15404	Incentivo a la eficiencia	\$16,135.05	
15401	Canasta básica	\$29,514.16	
15913	Gastos médicos menores Magistrados Jueces y Consejeros	\$80,000.04	
15405	Bono por buena disposición	\$8,635.25	
15402	Bono de transporte	\$20,724.70	
<b>Concepto: 150000 Otras Prestaciones Sociales y Económicas</b>			<b>\$237,861.62</b>
17101	Estímulo por productividad	\$50,400.00	
<b>Concepto: 170000 Pago de Estímulos a Servidores Públicos</b>			<b>\$50,400.00</b>
<b>Capítulo: 10000 Servicios Personales</b>			<b>\$4,032,275.76</b>

Total por código programático

\$4,032,275.76



# Poder Judicial del Estado de Baja California

## Consejo de la Judicatura

Departamento de Programación y Presupuestos

Sistema Armonizado de Gestión de Programación y Presupuestación del Egreso- Todos los códigos

17/11/2017 01:35:17 p.m.

Ejercicio 2018

Fuente de recursos: 60

Aportación Estatal (ministración presupuestal)

CLAVE PRESUPUESTARIA		Unidades Foráneas		
2018-02-315-AI45-P07-1-60-13				
PARTIDA		PARCIAL	TOTAL POR CONCEPTO	TOTAL
	Descripción			
11301	Sueldo tabular al personal permanente	\$1,052,172.84		
11101	Dietas y retribuciones	\$913,276.86		
<b>Concepto: 110000 Remuneraciones al Personal de Carácter Permanente</b>			<b>\$1,965,449.70</b>	
12201	Sueldo tabular al personal eventual	\$35,335.68		
<b>Concepto: 120000 Remuneraciones al Personal de Carácter Transitorio</b>			<b>\$35,335.68</b>	
13203	Gratificación de fin de año	\$318,387.30		
13301	Tiempo extraordinario	\$7,571.88		
13202	Prima vacacional	\$95,516.20		
13401	Compensaciones	\$809,324.93		
<b>Concepto: 130000 Remuneraciones Adicionales y Especiales</b>			<b>\$1,230,800.31</b>	
14101	Aportaciones patronales de servicio médico	\$109,478.64		
<b>Concepto: 140000 Seguridad Social</b>			<b>\$109,478.64</b>	
15402	Bono de transporte	\$31,087.05		
15401	Canasta básica	\$44,271.23		
15913	Gastos médicos menores Magistrados Jueces y Consejeros	\$39,999.96		
<b>Concepto: 150000 Otras Prestaciones Sociales y Económicas</b>			<b>\$115,358.24</b>	
17101	Estímulo por productividad	\$67,200.00		
<b>Concepto: 170000 Pago de Estímulos a Servidores Públicos</b>			<b>\$67,200.00</b>	
<b>Capítulo: 10000 Servicios Personales</b>				<b>\$3,523,622.57</b>
26101	Combustibles	\$24,960.00		



# Poder Judicial del Estado de Baja California

## Consejo de la Judicatura

Departamento de Programación y Presupuestos

Sistema Armonizado de Gestión de Programación y Presupuestación del Egreso- Todos los códigos

17/11/2017 01:35:17 p.m.

**Ejercicio 2018**

Aportación Estatal (ministración presupuestal)

Fuente de recursos: 60

**Concepto: 260000 Combustibles, Lubricantes y Aditivos**

**\$24,960.00**

**Capítulo: 20000 Materiales y Suministros**

**\$24,960.00**

**Total por código programático**

**\$3,548,582.57**

<b>CLAVE PRESUPUESTARIA</b>
<b>2018-02-315-AI45-P07-4-60-11</b>

**Unidades Foráneas**

<b>PARTIDA</b>		<b>PARCIAL</b>	<b>TOTAL POR CONCEPTO</b>	<b>TOTAL</b>
	<b>Descripción</b>			

14102 Aportaciones patronales de fondo de pensiones

\$306,756.60

**Concepto: 140000 Seguridad Social**

**\$306,756.60**

**Capítulo: 10000 Servicios Personales**

**\$306,756.60**

**Total por código programático**

**\$306,756.60**

<b>CLAVE PRESUPUESTARIA</b>
<b>2018-02-315-AI45-P07-4-60-12</b>

**Unidades Foráneas**

<b>PARTIDA</b>		<b>PARCIAL</b>	<b>TOTAL POR CONCEPTO</b>	<b>TOTAL</b>
	<b>Descripción</b>			

14102 Aportaciones patronales de fondo de pensiones

\$144,043.80

**Concepto: 140000 Seguridad Social**

**\$144,043.80**

**Capítulo: 10000 Servicios Personales**

**\$144,043.80**

**Total por código programático**

**\$144,043.80**

<b>CLAVE PRESUPUESTARIA</b>
<b>2018-03-101-AI08-E06-1-60-10</b>

**Juzgado Primero Civil**

<b>PARTIDA</b>				
----------------	--	--	--	--



# Poder Judicial del Estado de Baja California

## Consejo de la Judicatura

Departamento de Programación y Presupuestos

Sistema Armonizado de Gestión de Programación y Presupuestación del Egreso- Todos los códigos

17/11/2017 01:35:17 p.m.

Ejercicio 2018

		Aportación Estatal (ministración presupuestal)	Fuente de recursos: 60	
	Descripción	PARCIAL	TOTAL POR CONCEPTO	TOTAL
11301	Sueldo tabular al personal permanente	\$2,788,990.43		
11101	Dietas y retribuciones	\$2,921,077.78		
	<b>Concepto: 110000 Remuneraciones al Personal de Carácter Permanente</b>		<b>\$5,710,068.21</b>	
12201	Sueldo tabular al personal eventual	\$70,671.36		
	<b>Concepto: 120000 Remuneraciones al Personal de Carácter Transitorio</b>		<b>\$70,671.36</b>	
13203	Gratificación de fin de año	\$936,127.67		
13101	Primas por años de servicios efectivos prestados	\$40,369.00		
13202	Prima vacacional	\$332,611.78		
13301	Tiempo extraordinario	\$15,143.88		
13401	Compensaciones	\$2,107,074.46		
	<b>Concepto: 130000 Remuneraciones Adicionales y Especiales</b>		<b>\$3,431,326.79</b>	
14101	Aportaciones patronales de servicio médico	\$447,337.44		
	<b>Concepto: 140000 Seguridad Social</b>		<b>\$447,337.44</b>	
15403	Previsión social múltiple	\$605,917.86		
15402	Bono de transporte	\$185,877.18		
15913	Gastos médicos menores Magistrados Jueces y Consejeros	\$39,999.96		
15405	Bono por buena disposición	\$477,163.26		
15404	Incentivo a la eficiencia	\$189,545.65		
15406	Fomento educativo	\$168,105.06		
15401	Canasta básica	\$308,801.88		
	<b>Concepto: 150000 Otras Prestaciones Sociales y Económicas</b>		<b>\$1,975,410.85</b>	
17101	Estímulo por productividad	\$124,800.00		
	<b>Concepto: 170000 Pago de Estímulos a Servidores Públicos</b>		<b>\$124,800.00</b>	





# Poder Judicial del Estado de Baja California

## Consejo de la Judicatura

Departamento de Programación y Presupuestos

Sistema Armonizado de Gestión de Programación y Presupuestación del Egreso- Todos los códigos

17/11/2017 01:35:17 p.m.

**Ejercicio 2018**

Aportación Estatal (ministración presupuestal)

**Fuente de recursos: 60**

**\$11,759,614.65**

**Capítulo: 10000 Servicios Personales**

21101 Materiales y útiles de oficina \$63,722.64

**Concepto: 210000 Materiales de Administración, Emisión de documentos y Artículos Oficiales \$63,722.64**

26101 Combustibles \$100,205.76

**Concepto: 260000 Combustibles, Lubricantes y Aditivos \$100,205.76**

**Capítulo: 20000 Materiales y Suministros \$163,928.40**

**Total por código programático**

**\$11,923,543.05**

**CLAVE PRESUPUESTARIA**

**2018-03-101-AI08-E06-1-60-20**

**Juzgado Primero Civil**

PARTIDA		PARCIAL	TOTAL POR CONCEPTO	TOTAL
	Descripción			
11301	Sueldo tabular al personal permanente	\$3,631,083.76		
11101	Dietas y retribuciones	\$913,276.86		
<b>Concepto: 110000 Remuneraciones al Personal de Carácter Permanente</b>			<b>\$4,544,360.62</b>	
12201	Sueldo tabular al personal eventual	\$84,805.68		
<b>Concepto: 120000 Remuneraciones al Personal de Carácter Transitorio</b>			<b>\$84,805.68</b>	
13401	Compensaciones	\$1,806,990.27		
13301	Tiempo extraordinario	\$18,172.68		
13101	Primas por años de servicios efectivos prestados	\$58,458.40		
13203	Gratificación de fin de año	\$1,241,259.46		
13202	Prima vacacional	\$412,144.16		
<b>Concepto: 130000 Remuneraciones Adicionales y Especiales</b>			<b>\$3,537,024.97</b>	
14101	Aportaciones patronales de servicio médico	\$613,020.96		



# Poder Judicial del Estado de Baja California

## Consejo de la Judicatura

Departamento de Programación y Presupuestos

Sistema Armonizado de Gestión de Programación y Presupuestación del Egreso- Todos los códigos

17/11/2017 01:35:17 p.m.

**Ejercicio 2018**

Aportación Estatal (ministración presupuestal)

**Fuente de recursos: 60**

**\$613,020.96**

**Concepto: 140000 Seguridad Social**

15913	Gastos médicos menores Magistrados Jueces y Consejeros	\$39,999.96
15405	Bono por buena disposición	\$112,258.25
15403	Previsión social múltiple	\$1,077,081.77
15402	Bono de transporte	\$267,073.51
15404	Incentivo a la eficiencia	\$261,512.51
15401	Canasta básica	\$495,954.44
15406	Fomento educativo	\$214,352.79

**Concepto: 150000 Otras Prestaciones Sociales y Económicas**

**\$2,468,233.23**

17101	Estímulo por productividad	\$165,600.00
-------	----------------------------	--------------

**Concepto: 170000 Pago de Estímulos a Servidores Públicos**

**\$165,600.00**

**Capítulo: 10000 Servicios Personales**

**\$11,413,045.46**

21401	Materiales, útiles y equipos menores de tecnologías de la información y comunicación	\$16,234.92
21101	Materiales y útiles de oficina	\$49,563.00
21601	Material de limpieza	\$10,965.36

**Concepto: 210000 Materiales de Administración, Emisión de documentos y Artículos Oficiales**

**\$76,763.28**

26101	Combustibles	\$100,205.76
-------	--------------	--------------

**Concepto: 260000 Combustibles, Lubricantes y Aditivos**

**\$100,205.76**

**Capítulo: 20000 Materiales y Suministros**

**\$176,969.04**

**Total por código programático**

**\$11,590,014.50**

**CLAVE PRESUPUESTARIA**

**2018-03-101-AI08-E06-1-60-30**

**Juzgado Primero Civil**

**PARTIDA**



# Poder Judicial del Estado de Baja California

## Consejo de la Judicatura

Departamento de Programación y Presupuestos

Sistema Armonizado de Gestión de Programación y Presupuestación del Egreso- Todos los códigos

17/11/2017 01:35:17 p.m.

Ejercicio 2018

	Descripción	Aportación Estatal (ministración presupuestal)		Fuente de recursos: 60	
		PARCIAL	TOTAL POR CONCEPTO	TOTAL	
11301	Sueldo tabular al personal permanente	\$3,009,175.35			
11101	Dietas y retribuciones	\$913,276.86			
	<b>Concepto: 110000 Remuneraciones al Personal de Carácter Permanente</b>			<b>\$3,922,452.21</b>	
12201	Sueldo tabular al personal eventual	\$74,205.00			
	<b>Concepto: 120000 Remuneraciones al Personal de Carácter Transitorio</b>			<b>\$74,205.00</b>	
13401	Compensaciones	\$1,370,483.63			
13101	Primas por años de servicios efectivos prestados	\$45,581.20			
13203	Gratificación de fin de año	\$989,854.36			
13202	Prima vacacional	\$360,313.28			
13301	Tiempo extraordinario	\$15,901.08			
	<b>Concepto: 130000 Remuneraciones Adicionales y Especiales</b>			<b>\$2,782,133.55</b>	
14101	Aportaciones patronales de servicio médico	\$554,995.68			
	<b>Concepto: 140000 Seguridad Social</b>			<b>\$554,995.68</b>	
15406	Fomento educativo	\$163,370.09			
15913	Gastos médicos menores Magistrados Jueces y Consejeros	\$39,999.96			
15403	Previsión social múltiple	\$828,524.45			
15401	Canasta básica	\$392,712.25			
15405	Bono por buena disposición	\$86,352.51			
15404	Incentivo a la eficiencia	\$199,997.69			
15402	Bono de transporte	\$211,767.01			
	<b>Concepto: 150000 Otras Prestaciones Sociales y Económicas</b>			<b>\$1,922,723.96</b>	
17101	Estímulo por productividad	\$148,800.00			
	<b>Concepto: 170000 Pago de Estímulos a Servidores Públicos</b>			<b>\$148,800.00</b>	



# Poder Judicial del Estado de Baja California

## Consejo de la Judicatura

Departamento de Programación y Presupuestos

Sistema Armonizado de Gestión de Programación y Presupuestación del Egreso- Todos los códigos

17/11/2017 01:35:17 p.m.

**Ejercicio 2018**

Aportación Estatal (ministración presupuestal)

**Fuente de recursos: 60**

**\$9,405,310.40**

**Capítulo: 10000 Servicios Personales**

21101	Materiales y útiles de oficina	\$95,025.00
21401	Materiales, útiles y equipos menores de tecnologías de la información y comunicación	\$15,973.80

**Concepto: 210000 Materiales de Administración, Emisión de documentos y Artículos Oficiales \$110,998.80**

26101	Combustibles	\$109,805.76
-------	--------------	--------------

**Concepto: 260000 Combustibles, Lubricantes y Aditivos \$109,805.76**

**Capítulo: 20000 Materiales y Suministros \$220,804.56**

33602	Servicios de impresión	\$105.24
-------	------------------------	----------

**Concepto: 330000 Servicios, Profesionales, Científicos, Técnicos y Otros Servicios \$105.24**

**Capítulo: 30000 Servicios Generales \$105.24**

**Total por código programático \$9,626,220.20**

**CLAVE PRESUPUESTARIA**

**2018-03-101-AI08-E06-1-60-40**

**Juzgado Primero Civil**

PARTIDA		PARCIAL	TOTAL POR CONCEPTO	TOTAL
	Descripción			
11101	Dietas y retribuciones	\$913,276.86		
11301	Sueldo tabular al personal permanente	\$2,990,090.95		
<b>Concepto: 110000 Remuneraciones al Personal de Carácter Permanente</b>			<b>\$3,903,367.81</b>	
12201	Sueldo tabular al personal eventual	\$77,738.52		
<b>Concepto: 120000 Remuneraciones al Personal de Carácter Transitorio</b>			<b>\$77,738.52</b>	
13401	Compensaciones	\$1,637,403.66		
13202	Prima vacacional	\$347,189.58		
13101	Primas por años de servicios efectivos prestados	\$36,536.50		



# Poder Judicial del Estado de Baja California

## Consejo de la Judicatura

Departamento de Programación y Presupuestos

Sistema Armonizado de Gestión de Programación y Presupuestación del Egreso- Todos los códigos

17/11/2017 01:35:17 p.m.

		Aportación Estatal (ministración presupuestal)	<b>Ejercicio 2018</b>
			<b>Fuente de recursos: 60</b>
13203	Gratificación de fin de año	\$1,038,438.01	
13301	Tiempo extraordinario	\$16,658.28	
	<b>Concepto: 130000 Remuneraciones Adicionales y Especiales</b>		<b>\$3,076,226.03</b>
14101	Aportaciones patronales de servicio médico	\$495,803.16	
	<b>Concepto: 140000 Seguridad Social</b>		<b>\$495,803.16</b>
15403	Previsión social múltiple	\$911,376.87	
15402	Bono de transporte	\$203,015.23	
15404	Incentivo a la eficiencia	\$197,717.80	
15401	Canasta básica	\$382,147.18	
15913	Gastos médicos menores Magistrados Jueces y Consejeros	\$39,999.96	
15405	Bono por buena disposición	\$94,987.75	
15406	Fomento educativo	\$156,594.10	
	<b>Concepto: 150000 Otras Prestaciones Sociales y Económicas</b>		<b>\$1,985,838.89</b>
17101	Estímulo por productividad	\$151,200.00	
	<b>Concepto: 170000 Pago de Estímulos a Servidores Públicos</b>		<b>\$151,200.00</b>
	<b>Capítulo: 10000 Servicios Personales</b>		<b>\$9,690,174.41</b>
21401	Materiales, útiles y equipos menores de tecnologías de la información y comunicación	\$4,427.76	
21101	Materiales y útiles de oficina	\$64,350.24	
21601	Material de limpieza	\$9,809.40	
	<b>Concepto: 210000 Materiales de Administración, Emisión de documentos y Artículos Oficiales</b>		<b>\$78,587.40</b>
26101	Combustibles	\$108,605.76	
	<b>Concepto: 260000 Combustibles, Lubricantes y Aditivos</b>		<b>\$108,605.76</b>
	<b>Capítulo: 20000 Materiales y Suministros</b>		<b>\$187,193.16</b>
31101	Servicio de energía eléctrica	\$104,491.56	



# Poder Judicial del Estado de Baja California

## Consejo de la Judicatura

Departamento de Programación y Presupuestos

Sistema Armonizado de Gestión de Programación y Presupuestación del Egreso- Todos los códigos

17/11/2017 01:35:17 p.m.

**Ejercicio 2018**

**Fuente de recursos: 60**

Aportación Estatal (ministración presupuestal)

31301	Servicio de agua potable	\$61,921.32	
	<b>Concepto: 310000 Servicios Básicos</b>		<b>\$166,412.88</b>
32301	Arrendamiento mobiliario y equipo de administración, educacional recreativo y bienes informáticos	\$164,155.20	
32201	Arrendamiento de edificios y locales	\$395,649.24	
	<b>Concepto: 320000 Servicios de Arrendamiento</b>		<b>\$559,804.44</b>
33602	Servicios de impresión	\$160.68	
	<b>Concepto: 330000 Servicios, Profesionales, Científicos, Técnicos y Otros Servicios</b>		<b>\$160.68</b>
	<b>Capítulo: 30000 Servicios Generales</b>		<b>\$726,378.00</b>

**Total por código programático**

**\$10,603,745.57**

**CLAVE PRESUPUESTARIA**

**2018-03-101-AI08-E06-1-60-50**

**Juzgado Primero Civil**

**PARTIDA**

PARTIDA		PARCIAL	TOTAL POR CONCEPTO	TOTAL
	Descripción			
12201	Sueldo tabular al personal eventual	\$98,939.88		
	<b>Concepto: 120000 Remuneraciones al Personal de Carácter Transitorio</b>		<b>\$98,939.88</b>	
13202	Prima vacacional	\$221,677.80		
13301	Tiempo extraordinario	\$21,201.36		
	<b>Concepto: 130000 Remuneraciones Adicionales y Especiales</b>		<b>\$242,879.16</b>	
	<b>Capítulo: 10000 Servicios Personales</b>			<b>\$341,819.04</b>
21401	Materiales, útiles y equipos menores de tecnologías de la información y comunicación	\$39,768.96		
21601	Material de limpieza	\$8,580.60		
21101	Materiales y útiles de oficina	\$72,581.40		



# Poder Judicial del Estado de Baja California

## Consejo de la Judicatura

17/11/2017 01:35:17 p.m.

Departamento de Programación y Presupuestos

Sistema Armonizado de Gestión de Programación y Presupuestación del Egreso- Todos los códigos

**Ejercicio 2018**

Aportación Estatal (ministración presupuestal)

Fuente de recursos: 60

**Concepto: 210000 Materiales de Administración, Emisión de documentos y Artículos Oficiales**

**\$120,930.96**

**Capítulo: 20000 Materiales y Suministros**

**\$120,930.96**

31301 Servicio de agua potable \$53,874.60

31101 Servicio de energía eléctrica \$246,654.72

**Concepto: 310000 Servicios Básicos**

**\$300,529.32**

32301 Arrendamiento mobiliario y equipo de administración, educacional recreativo y bienes informáticos \$123,113.16

**Concepto: 320000 Servicios de Arrendamiento**

**\$123,113.16**

**Capítulo: 30000 Servicios Generales**

**\$423,642.48**

**Total por código programático**

**\$886,392.48**

**CLAVE PRESUPUESTARIA**

**2018-03-101-AI08-E06-4-60-10**

**Juzgado Primero Civil**

PARTIDA		PARCIAL	TOTAL POR CONCEPTO	TOTAL
	Descripción			

14102 Aportaciones patronales de fondo de pensiones \$485,412.00

**Concepto: 140000 Seguridad Social**

**\$485,412.00**

**Capítulo: 10000 Servicios Personales**

**\$485,412.00**

**Total por código programático**

**\$485,412.00**

**CLAVE PRESUPUESTARIA**

**2018-03-101-AI08-E06-4-60-20**

**Juzgado Primero Civil**

PARTIDA		PARCIAL	TOTAL POR CONCEPTO	TOTAL
	Descripción			

14102 Aportaciones patronales de fondo de pensiones \$798,233.40



# Poder Judicial del Estado de Baja California

## Consejo de la Judicatura

Departamento de Programación y Presupuestos

Sistema Armonizado de Gestión de Programación y Presupuestación del Egreso- Todos los códigos

17/11/2017 01:35:17 p.m.

**Ejercicio 2018**

Aportación Estatal (ministración presupuestal)

Fuente de recursos: 60

**Concepto: 140000 Seguridad Social**

**\$798,233.40**

**Capítulo: 10000 Servicios Personales**

**\$798,233.40**

**Total por código programático**

**\$798,233.40**

**CLAVE PRESUPUESTARIA**

**2018-03-101-AI08-E06-4-60-30**

**Juzgado Primero Civil**

**PARTIDA**

**Descripción**

**PARCIAL**

**TOTAL POR CONCEPTO**

**TOTAL**

14102 Aportaciones patronales de fondo de pensiones

\$775,227.96

**Concepto: 140000 Seguridad Social**

**\$775,227.96**

**Capítulo: 10000 Servicios Personales**

**\$775,227.96**

**Total por código programático**

**\$775,227.96**

**CLAVE PRESUPUESTARIA**

**2018-03-101-AI08-E06-4-60-40**

**Juzgado Primero Civil**

**PARTIDA**

**Descripción**

**PARCIAL**

**TOTAL POR CONCEPTO**

**TOTAL**

14102 Aportaciones patronales de fondo de pensiones

\$596,954.76

**Concepto: 140000 Seguridad Social**

**\$596,954.76**

**Capítulo: 10000 Servicios Personales**

**\$596,954.76**

**Total por código programático**

**\$596,954.76**

**CLAVE PRESUPUESTARIA**

**2018-03-102-AI08-E06-1-60-10**

**Juzgado Segundo Civil**

**PARTIDA**





# Poder Judicial del Estado de Baja California

## Consejo de la Judicatura

Departamento de Programación y Presupuestos

Sistema Armonizado de Gestión de Programación y Presupuestación del Egreso- Todos los códigos

17/11/2017 01:35:17 p.m.

Ejercicio 2018

		Aportación Estatal (ministración presupuestal)	Fuente de recursos: 60	
	Descripción	PARCIAL	TOTAL POR CONCEPTO	TOTAL
11301	Sueldo tabular al personal permanente	\$2,759,788.47		
11101	Dietas y retribuciones	\$1,059,401.10		
	<b>Concepto: 110000 Remuneraciones al Personal de Carácter Permanente</b>		<b>\$3,819,189.57</b>	
12201	Sueldo tabular al personal eventual	\$70,671.36		
	<b>Concepto: 120000 Remuneraciones al Personal de Carácter Transitorio</b>		<b>\$70,671.36</b>	
13301	Tiempo extraordinario	\$15,143.88		
13202	Prima vacacional	\$310,773.54		
13203	Gratificación de fin de año	\$908,677.29		
13401	Compensaciones	\$1,588,736.94		
13101	Primas por años de servicios efectivos prestados	\$29,740.20		
	<b>Concepto: 130000 Remuneraciones Adicionales y Especiales</b>		<b>\$2,853,071.85</b>	
14101	Aportaciones patronales de servicio médico	\$466,467.12		
	<b>Concepto: 140000 Seguridad Social</b>		<b>\$466,467.12</b>	
15913	Gastos médicos menores Magistrados Jueces y Consejeros	\$39,999.96		
15403	Previsión social múltiple	\$579,967.13		
15405	Bono por buena disposición	\$60,446.75		
15402	Bono de transporte	\$163,086.17		
15404	Incentivo a la eficiencia	\$136,938.86		
15406	Fomento educativo	\$112,127.10		
15401	Canasta básica	\$294,340.81		
	<b>Concepto: 150000 Otras Prestaciones Sociales y Económicas</b>		<b>\$1,386,906.78</b>	
17101	Estímulo por productividad	\$122,400.00		
	<b>Concepto: 170000 Pago de Estímulos a Servidores Públicos</b>		<b>\$122,400.00</b>	



# Poder Judicial del Estado de Baja California

## Consejo de la Judicatura

Departamento de Programación y Presupuestos

Sistema Armonizado de Gestión de Programación y Presupuestación del Egreso- Todos los códigos

17/11/2017 01:35:17 p.m.

**Ejercicio 2018**

Aportación Estatal (ministración presupuestal)

**Fuente de recursos: 60**

**\$8,718,706.68**

**Capítulo: 10000 Servicios Personales**

21401 Materiales, útiles y equipos menores de tecnologías de la información y comunicación \$82,493.16

21101 Materiales y útiles de oficina \$105,811.08

**Concepto: 210000 Materiales de Administración, Emisión de documentos y Artículos Oficiales \$188,304.24**

26101 Combustibles \$100,205.76

**Concepto: 260000 Combustibles, Lubricantes y Aditivos \$100,205.76**

**Capítulo: 20000 Materiales y Suministros \$288,510.00**

**Total por código programático**

**\$9,007,216.68**

**CLAVE PRESUPUESTARIA**

**2018-03-102-AI08-E06-1-60-20**

**Juzgado Segundo Civil**

**PARTIDA**

**Descripción**

**PARCIAL**

**TOTAL POR CONCEPTO**

**TOTAL**

11101 Dietas y retribuciones \$986,338.98

11301 Sueldo tabular al personal permanente \$2,952,012.21

**Concepto: 110000 Remuneraciones al Personal de Carácter Permanente \$3,938,351.19**

12201 Sueldo tabular al personal eventual \$70,671.36

**Concepto: 120000 Remuneraciones al Personal de Carácter Transitorio \$70,671.36**

13101 Primas por años de servicios efectivos prestados \$45,530.10

13401 Compensaciones \$1,588,736.94

13203 Gratificación de fin de año \$1,035,060.18

13202 Prima vacacional \$347,673.70

13301 Tiempo extraordinario \$15,143.88

**Concepto: 130000 Remuneraciones Adicionales y Especiales \$3,032,144.80**



# Poder Judicial del Estado de Baja California

## Consejo de la Judicatura

Departamento de Programación y Presupuestos

Sistema Armonizado de Gestión de Programación y Presupuestación del Egreso- Todos los códigos

17/11/2017 01:35:17 p.m.

			<b>Ejercicio 2018</b>
			<b>Fuente de recursos: 60</b>
		Aportación Estatal (ministración presupuestal)	
14101	Aportaciones patronales de servicio médico	\$554,591.52	
	<b>Concepto: 140000 Seguridad Social</b>		<b>\$554,591.52</b>
15403	Previsión social múltiple	\$911,376.87	
15402	Bono de transporte	\$213,522.66	
15405	Bono por buena disposición	\$94,987.75	
15913	Gastos médicos menores Magistrados Jueces y Consejeros	\$39,999.96	
15404	Incentivo a la eficiencia	\$213,323.41	
15401	Canasta básica	\$414,080.48	
15406	Fomento educativo	\$171,356.81	
	<b>Concepto: 150000 Otras Prestaciones Sociales y Económicas</b>		<b>\$2,058,647.94</b>
17101	Estímulo por productividad	\$132,000.00	
	<b>Concepto: 170000 Pago de Estímulos a Servidores Públicos</b>		<b>\$132,000.00</b>
	<b>Capítulo: 10000 Servicios Personales</b>		<b>\$9,786,406.81</b>
21401	Materiales, útiles y equipos menores de tecnologías de la información y comunicación	\$33,350.76	
21601	Material de limpieza	\$7,973.04	
21101	Materiales y útiles de oficina	\$54,293.16	
	<b>Concepto: 210000 Materiales de Administración, Emisión de documentos y Artículos Oficiales</b>		<b>\$95,616.96</b>
26101	Combustibles	\$100,205.76	
	<b>Concepto: 260000 Combustibles, Lubricantes y Aditivos</b>		<b>\$100,205.76</b>
	<b>Capítulo: 20000 Materiales y Suministros</b>		<b>\$195,822.72</b>
37902	Peajes	\$11,089.08	
	<b>Concepto: 370000 Servicios de Traslado y viáticos</b>		<b>\$11,089.08</b>
	<b>Capítulo: 30000 Servicios Generales</b>		<b>\$11,089.08</b>



# Poder Judicial del Estado de Baja California

## Consejo de la Judicatura

Departamento de Programación y Presupuestos

Sistema Armonizado de Gestión de Programación y Presupuestación del Egreso- Todos los códigos

17/11/2017 01:35:17 p.m.

Ejercicio 2018

Aportación Estatal (ministración presupuestal)

Fuente de recursos: 60

Total por código programático

\$9,993,318.61

CLAVE PRESUPUESTARIA

2018-03-102-AI08-E06-1-60-30

Juzgado Segundo Civil

PARTIDA		PARCIAL	TOTAL POR CONCEPTO	TOTAL
	Descripción			
11101	Dietas y retribuciones	\$913,276.86		
11301	Sueldo tabular al personal permanente	\$3,229,788.91		
	<b>Concepto: 110000 Remuneraciones al Personal de Carácter Permanente</b>		<b>\$4,143,065.77</b>	
12201	Sueldo tabular al personal eventual	\$77,738.52		
	<b>Concepto: 120000 Remuneraciones al Personal de Carácter Transitorio</b>		<b>\$77,738.52</b>	
13203	Gratificación de fin de año	\$1,082,944.28		
13301	Tiempo extraordinario	\$16,658.28		
13101	Primas por años de servicios efectivos prestados	\$67,809.70		
13401	Compensaciones	\$1,404,076.91		
13202	Prima vacacional	\$415,350.74		
	<b>Concepto: 130000 Remuneraciones Adicionales y Especiales</b>		<b>\$2,986,839.91</b>	
14101	Aportaciones patronales de servicio médico	\$531,757.92		
	<b>Concepto: 140000 Seguridad Social</b>		<b>\$531,757.92</b>	
15405	Bono por buena disposición	\$103,623.00		
15403	Previsión social múltiple	\$994,229.35		
15913	Gastos médicos menores Magistrados Jueces y Consejeros	\$39,999.96		
15402	Bono de transporte	\$243,281.74		
15401	Canasta básica	\$453,119.23		
15404	Incentivo a la eficiencia	\$240,249.15		



# Poder Judicial del Estado de Baja California

## Consejo de la Judicatura

Departamento de Programación y Presupuestos

Sistema Armonizado de Gestión de Programación y Presupuestación del Egreso- Todos los códigos

17/11/2017 01:35:17 p.m.

**Ejercicio 2018**

**Fuente de recursos: 60**

Aportación Estatal (ministración presupuestal)

15406	Fomento educativo	\$195,605.21	
	<b>Concepto: 150000 Otras Prestaciones Sociales y Económicas</b>		<b>\$2,270,107.64</b>
17101	Estímulo por productividad	\$163,200.00	
	<b>Concepto: 170000 Pago de Estímulos a Servidores Públicos</b>		<b>\$163,200.00</b>
	<b>Capítulo: 10000 Servicios Personales</b>		<b>\$10,172,709.76</b>
21101	Materiales y útiles de oficina	\$58,441.92	
21401	Materiales, útiles y equipos menores de tecnologías de la información y comunicación	\$25,952.52	
21601	Material de limpieza	\$15,293.16	
	<b>Concepto: 210000 Materiales de Administración, Emisión de documentos y Artículos Oficiales</b>		<b>\$99,687.60</b>
26101	Combustibles	\$109,805.76	
	<b>Concepto: 260000 Combustibles, Lubricantes y Aditivos</b>		<b>\$109,805.76</b>
	<b>Capítulo: 20000 Materiales y Suministros</b>		<b>\$209,493.36</b>

**Total por código programático**

**\$10,382,203.12**

**CLAVE PRESUPUESTARIA**

**2018-03-102-AI08-E06-4-60-10**

**Juzgado Segundo Civil**

**PARTIDA**

**Descripción**

**PARCIAL**

**TOTAL POR CONCEPTO**

**TOTAL**

14102	Aportaciones patronales de fondo de pensiones	\$799,037.16	
	<b>Concepto: 140000 Seguridad Social</b>		<b>\$799,037.16</b>
	<b>Capítulo: 10000 Servicios Personales</b>		<b>\$799,037.16</b>

**Total por código programático**

**\$799,037.16**

**CLAVE PRESUPUESTARIA**



# Poder Judicial del Estado de Baja California

## Consejo de la Judicatura

17/11/2017 01:35:17 p.m.

Departamento de Programación y Presupuestos

Sistema Armonizado de Gestión de Programación y Presupuestación del Egreso- Todos los códigos

**Ejercicio 2018**

Aportación Estatal (ministración presupuestal)

Fuente de recursos: 60

2018-03-102-AI08-E06-4-60-20

Juzgado Segundo Civil

PARTIDA		PARCIAL	TOTAL POR CONCEPTO	TOTAL
	Descripción			
14102	Aportaciones patronales de fondo de pensiones	\$913,435.44		
<b>Concepto: 140000 Seguridad Social</b>			<b>\$913,435.44</b>	
<b>Capítulo: 10000 Servicios Personales</b>				<b>\$913,435.44</b>

**Total por código programático**

**\$913,435.44**

CLAVE PRESUPUESTARIA

2018-03-102-AI08-E06-4-60-30

Juzgado Segundo Civil

PARTIDA		PARCIAL	TOTAL POR CONCEPTO	TOTAL
	Descripción			
14102	Aportaciones patronales de fondo de pensiones	\$653,628.36		
<b>Concepto: 140000 Seguridad Social</b>			<b>\$653,628.36</b>	
<b>Capítulo: 10000 Servicios Personales</b>				<b>\$653,628.36</b>

**Total por código programático**

**\$653,628.36**

CLAVE PRESUPUESTARIA

2018-03-103-AI08-E06-1-60-10

Juzgado Tercero Civil

PARTIDA		PARCIAL	TOTAL POR CONCEPTO	TOTAL
	Descripción			
11101	Dietas y retribuciones	\$1,059,401.10		
11301	Sueldo tabular al personal permanente	\$2,841,148.91		
<b>Concepto: 110000 Remuneraciones al Personal de Carácter Permanente</b>			<b>\$3,900,550.01</b>	
12201	Sueldo tabular al personal eventual	\$70,671.36		



# Poder Judicial del Estado de Baja California

## Consejo de la Judicatura

Departamento de Programación y Presupuestos

Sistema Armonizado de Gestión de Programación y Presupuestación del Egreso- Todos los códigos

17/11/2017 01:35:17 p.m.

		<b>Ejercicio 2018</b>	
		<b>Fuente de recursos: 60</b>	
		<b>\$70,671.36</b>	
		Aportación Estatal (ministración presupuestal)	
<b>Concepto: 120000 Remuneraciones al Personal de Carácter Transitorio</b>			<b>\$70,671.36</b>
13203	Gratificación de fin de año	\$989,311.32	
13101	Primas por años de servicios efectivos prestados	\$34,850.20	
13301	Tiempo extraordinario	\$15,143.88	
13401	Compensaciones	\$1,611,114.03	
13202	Prima vacacional	\$327,358.30	
<b>Concepto: 130000 Remuneraciones Adicionales y Especiales</b>			<b>\$2,977,777.73</b>
14101	Aportaciones patronales de servicio médico	\$546,060.72	
<b>Concepto: 140000 Seguridad Social</b>			<b>\$546,060.72</b>
15913	Gastos médicos menores Magistrados Jueces y Consejeros	\$39,999.96	
15405	Bono por buena disposición	\$86,352.51	
15406	Fomento educativo	\$150,157.47	
15401	Canasta básica	\$358,535.85	
15404	Incentivo a la eficiencia	\$187,443.60	
15402	Bono de transporte	\$193,979.63	
15403	Previsión social múltiple	\$828,524.45	
<b>Concepto: 150000 Otras Prestaciones Sociales y Económicas</b>			<b>\$1,844,993.47</b>
17101	Estímulo por productividad	\$129,600.00	
<b>Concepto: 170000 Pago de Estímulos a Servidores Públicos</b>			<b>\$129,600.00</b>
<b>Capítulo: 10000 Servicios Personales</b>			<b>\$9,469,653.29</b>
21401	Materiales, útiles y equipos menores de tecnologías de la información y comunicación	\$51,086.64	
21101	Materiales y útiles de oficina	\$88,223.16	
21601	Material de limpieza	\$13,730.04	
<b>Concepto: 210000 Materiales de Administración, Emisión de documentos y Artículos Oficiales</b>			<b>\$153,039.84</b>



# Poder Judicial del Estado de Baja California

## Consejo de la Judicatura

Departamento de Programación y Presupuestos

Sistema Armonizado de Gestión de Programación y Presupuestación del Egreso- Todos los códigos

17/11/2017 01:35:17 p.m.

**Ejercicio 2018**

Aportación Estatal (ministración presupuestal)

**Fuente de recursos: 60**

26101 Combustibles

\$100,205.76

**Concepto: 260000 Combustibles, Lubricantes y Aditivos**

**\$100,205.76**

**Capítulo: 20000 Materiales y Suministros**

**\$253,245.60**

**Total por código programático**

**\$9,722,898.89**

**CLAVE PRESUPUESTARIA**

**2018-03-103-AI08-E06-1-60-20**

**Juzgado Tercero Civil**

PARTIDA		PARCIAL	TOTAL POR CONCEPTO	TOTAL
	Descripción			
11301	Sueldo tabular al personal permanente	\$2,898,149.42		
11101	Dietas y retribuciones	\$913,276.86		
<b>Concepto: 110000 Remuneraciones al Personal de Carácter Permanente</b>			<b>\$3,811,426.28</b>	
12201	Sueldo tabular al personal eventual	\$74,205.00		
<b>Concepto: 120000 Remuneraciones al Personal de Carácter Transitorio</b>			<b>\$74,205.00</b>	
13203	Gratificación de fin de año	\$995,949.87		
13202	Prima vacacional	\$315,980.18		
13101	Primas por años de servicios efectivos prestados	\$33,828.20		
13301	Tiempo extraordinario	\$15,901.08		
13401	Compensaciones	\$1,588,736.94		
<b>Concepto: 130000 Remuneraciones Adicionales y Especiales</b>			<b>\$2,950,396.27</b>	
14101	Aportaciones patronales de servicio médico	\$435,390.12		
<b>Concepto: 140000 Seguridad Social</b>			<b>\$435,390.12</b>	
15913	Gastos médicos menores Magistrados Jueces y Consejeros	\$39,999.96		
15405	Bono por buena disposición	\$86,352.51		





# Poder Judicial del Estado de Baja California

## Consejo de la Judicatura

Departamento de Programación y Presupuestos

Sistema Armonizado de Gestión de Programación y Presupuestación del Egreso- Todos los códigos

17/11/2017 01:35:17 p.m.

		<b>Ejercicio 2018</b>	
		<b>Fuente de recursos: 60</b>	
		Aportación Estatal (ministración presupuestal)	
15406	Fomento educativo	\$145,979.66	
15401	Canasta básica	\$370,574.86	
15402	Bono de transporte	\$192,901.46	
15404	Incentivo a la eficiencia	\$184,631.21	
15403	Previsión social múltiple	\$828,524.45	
<b>Concepto: 150000 Otras Prestaciones Sociales y Económicas</b>			<b>\$1,848,964.11</b>
17101	Estímulo por productividad	\$139,200.00	
<b>Concepto: 170000 Pago de Estímulos a Servidores Públicos</b>			<b>\$139,200.00</b>
<b>Capítulo: 10000 Servicios Personales</b>			<b>\$9,259,581.78</b>
21101	Materiales y útiles de oficina	\$89,388.24	
21401	Materiales, útiles y equipos menores de tecnologías de la información y comunicación	\$32,879.16	
21601	Material de limpieza	\$6,483.00	
<b>Concepto: 210000 Materiales de Administración, Emisión de documentos y Artículos Oficiales</b>			<b>\$128,750.40</b>
26101	Combustibles	\$100,205.76	
<b>Concepto: 260000 Combustibles, Lubricantes y Aditivos</b>			<b>\$100,205.76</b>
<b>Capítulo: 20000 Materiales y Suministros</b>			<b>\$228,956.16</b>
31801	Servicio postal y telegráfico y mensajería	\$6,272.76	
<b>Concepto: 310000 Servicios Básicos</b>			<b>\$6,272.76</b>
33602	Servicios de impresión	\$196.20	
<b>Concepto: 330000 Servicios, Profesionales, Científicos, Técnicos y Otros Servicios</b>			<b>\$196.20</b>
<b>Capítulo: 30000 Servicios Generales</b>			<b>\$6,468.96</b>
<b>Total por código programático</b>		<b>\$9,495,006.90</b>	

CLAVE PRESUPUESTARIA



# Poder Judicial del Estado de Baja California

## Consejo de la Judicatura

Departamento de Programación y Presupuestos

Sistema Armonizado de Gestión de Programación y Presupuestación del Egreso- Todos los códigos

17/11/2017 01:35:17 p.m.

Ejercicio 2018

Fuente de recursos: 60

Aportación Estatal (ministración presupuestal)

2018-03-103-AI08-E06-1-60-30

Juzgado Tercero Civil

PARTIDA		PARCIAL	TOTAL POR CONCEPTO	TOTAL
	Descripción			
11301	Sueldo tabular al personal permanente	\$3,215,213.07		
11101	Dietas y retribuciones	\$1,059,401.10		
<b>Concepto: 110000 Remuneraciones al Personal de Carácter Permanente</b>			<b>\$4,274,614.17</b>	
12201	Sueldo tabular al personal eventual	\$77,738.52		
<b>Concepto: 120000 Remuneraciones al Personal de Carácter Transitorio</b>			<b>\$77,738.52</b>	
13202	Prima vacacional	\$399,038.00		
13401	Compensaciones	\$1,370,483.63		
13101	Primas por años de servicios efectivos prestados	\$58,100.70		
13301	Tiempo extraordinario	\$16,658.28		
13203	Gratificación de fin de año	\$1,092,367.82		
<b>Concepto: 130000 Remuneraciones Adicionales y Especiales</b>			<b>\$2,936,648.43</b>	
14101	Aportaciones patronales de servicio médico	\$650,931.48		
<b>Concepto: 140000 Seguridad Social</b>			<b>\$650,931.48</b>	
15404	Incentivo a la eficiencia	\$252,215.77		
15405	Bono por buena disposición	\$112,258.25		
15402	Bono de transporte	\$248,061.42		
15403	Previsión social múltiple	\$1,077,081.77		
15406	Fomento educativo	\$204,289.05		
15913	Gastos médicos menores Magistrados Jueces y Consejeros	\$39,999.96		
15401	Canasta básica	\$472,007.95		
<b>Concepto: 150000 Otras Prestaciones Sociales y Económicas</b>			<b>\$2,405,914.17</b>	



# Poder Judicial del Estado de Baja California

## Consejo de la Judicatura

Departamento de Programación y Presupuestos

Sistema Armonizado de Gestión de Programación y Presupuestación del Egreso- Todos los códigos

17/11/2017 01:35:17 p.m.

**Ejercicio 2018**

Aportación Estatal (ministración presupuestal)

**Fuente de recursos: 60**

17101	Estímulo por productividad	\$166,400.04		
	<b>Concepto: 170000 Pago de Estímulos a Servidores Públicos</b>		<b>\$166,400.04</b>	
	<b>Capítulo: 10000 Servicios Personales</b>			<b>\$10,512,246.81</b>
21101	Materiales y útiles de oficina	\$109,167.00		
21401	Materiales, útiles y equipos menores de tecnologías de la información y comunicación	\$15,658.68		
	<b>Concepto: 210000 Materiales de Administración, Emisión de documentos y Artículos Oficiales</b>		<b>\$124,825.68</b>	
26101	Combustibles	\$109,805.76		
	<b>Concepto: 260000 Combustibles, Lubricantes y Aditivos</b>		<b>\$109,805.76</b>	
	<b>Capítulo: 20000 Materiales y Suministros</b>			<b>\$234,631.44</b>

**Total por código programático**

**\$10,746,878.25**

<b>CLAVE PRESUPUESTARIA</b>
<b>2018-03-103-AI08-E06-4-60-10</b>

**Juzgado Tercero Civil**

PARTIDA		PARCIAL	TOTAL POR CONCEPTO	TOTAL
	Descripción			
14102	Aportaciones patronales de fondo de pensiones	\$1,024,080.36		
	<b>Concepto: 140000 Seguridad Social</b>		<b>\$1,024,080.36</b>	
	<b>Capítulo: 10000 Servicios Personales</b>			<b>\$1,024,080.36</b>

**Total por código programático**

**\$1,024,080.36**

<b>CLAVE PRESUPUESTARIA</b>
<b>2018-03-103-AI08-E06-4-60-20</b>

**Juzgado Tercero Civil**

PARTIDA		PARCIAL	TOTAL POR CONCEPTO	TOTAL
	Descripción			



# Poder Judicial del Estado de Baja California

## Consejo de la Judicatura

Departamento de Programación y Presupuestos

Sistema Armonizado de Gestión de Programación y Presupuestación del Egreso- Todos los códigos

17/11/2017 01:35:17 p.m.

**Ejercicio 2018**

Aportación Estatal (ministración presupuestal)

**Fuente de recursos: 60**

14102 Aportaciones patronales de fondo de pensiones

\$451,126.32

**Concepto: 140000 Seguridad Social**

**\$451,126.32**

**Capítulo: 10000 Servicios Personales**

**\$451,126.32**

**Total por código programático**

**\$451,126.32**

**CLAVE PRESUPUESTARIA**

**2018-03-103-AI08-E06-4-60-30**

**Juzgado Tercero Civil**

PARTIDA		PARCIAL	TOTAL POR CONCEPTO	TOTAL
	Descripción			

14102 Aportaciones patronales de fondo de pensiones

\$1,238,760.84

**Concepto: 140000 Seguridad Social**

**\$1,238,760.84**

**Capítulo: 10000 Servicios Personales**

**\$1,238,760.84**

**Total por código programático**

**\$1,238,760.84**

**CLAVE PRESUPUESTARIA**

**2018-03-104-AI08-E06-1-60-10**

**Juzgado Cuarto Civil**

PARTIDA		PARCIAL	TOTAL POR CONCEPTO	TOTAL
	Descripción			

11301 Sueldo tabular al personal permanente

\$3,107,303.52

11101 Dietas y retribuciones

\$925,655.10

**Concepto: 110000 Remuneraciones al Personal de Carácter Permanente**

**\$4,032,958.62**

12201 Sueldo tabular al personal eventual

\$77,738.52

**Concepto: 120000 Remuneraciones al Personal de Carácter Transitorio**

**\$77,738.52**

13101 Primas por años de servicios efectivos prestados

\$31,988.60



# Poder Judicial del Estado de Baja California

## Consejo de la Judicatura

Departamento de Programación y Presupuestos

Sistema Armonizado de Gestión de Programación y Presupuestación del Egreso- Todos los códigos

17/11/2017 01:35:17 p.m.

			<b>Ejercicio 2018</b>
			<b>Fuente de recursos: 60</b>
		Aportación Estatal (ministración presupuestal)	
13203	Gratificación de fin de año	\$1,074,002.10	
13401	Compensaciones	\$1,588,736.94	
13301	Tiempo extraordinario	\$16,658.28	
13202	Prima vacacional	\$345,027.80	
	<b>Concepto: 130000 Remuneraciones Adicionales y Especiales</b>		<b>\$3,056,413.72</b>
14101	Aportaciones patronales de servicio médico	\$562,891.56	
	<b>Concepto: 140000 Seguridad Social</b>		<b>\$562,891.56</b>
15405	Bono por buena disposición	\$103,623.00	
15402	Bono de transporte	\$223,256.52	
15406	Fomento educativo	\$177,145.71	
15913	Gastos médicos menores Magistrados Jueces y Consejeros	\$39,999.96	
15401	Canasta básica	\$410,852.20	
15404	Incentivo a la eficiencia	\$221,119.51	
15403	Previsión social múltiple	\$994,229.35	
	<b>Concepto: 150000 Otras Prestaciones Sociales y Económicas</b>		<b>\$2,170,226.25</b>
17101	Estímulo por productividad	\$144,000.00	
	<b>Concepto: 170000 Pago de Estímulos a Servidores Públicos</b>		<b>\$144,000.00</b>
	<b>Capítulo: 10000 Servicios Personales</b>		<b>\$10,044,228.67</b>
21601	Material de limpieza	\$12,228.72	
21401	Materiales, útiles y equipos menores de tecnologías de la información y comunicación	\$72,432.72	
21101	Materiales y útiles de oficina	\$90,493.80	
	<b>Concepto: 210000 Materiales de Administración, Emisión de documentos y Artículos Oficiales</b>		<b>\$175,155.24</b>
22106	Artículos de cafetería	\$426.60	
	<b>Concepto: 220000 Alimentos y Utensilios</b>		<b>\$426.60</b>



# Poder Judicial del Estado de Baja California

## Consejo de la Judicatura

Departamento de Programación y Presupuestos

Sistema Armonizado de Gestión de Programación y Presupuestación del Egreso- Todos los códigos

17/11/2017 01:35:17 p.m.

**Ejercicio 2018**

Aportación Estatal (ministración presupuestal)

**Fuente de recursos: 60**

26101	Combustibles	\$100,205.76	
	<b>Concepto: 260000 Combustibles, Lubricantes y Aditivos</b>		<b>\$100,205.76</b>
	<b>Capítulo: 20000 Materiales y Suministros</b>		<b>\$275,787.60</b>
33602	Servicios de impresión	\$103.68	
	<b>Concepto: 330000 Servicios, Profesionales, Científicos, Técnicos y Otros Servicios</b>		<b>\$103.68</b>
	<b>Capítulo: 30000 Servicios Generales</b>		<b>\$103.68</b>

**Total por código programático**

**\$10,320,119.95**

**CLAVE PRESUPUESTARIA**

**2018-03-104-AI08-E06-1-60-20**

**Juzgado Cuarto Civil**

PARTIDA		PARCIAL	TOTAL POR CONCEPTO	TOTAL
	Descripción			
11101	Dietas y retribuciones	\$913,276.86		
11301	Sueldo tabular al personal permanente	\$3,421,978.51		
	<b>Concepto: 110000 Remuneraciones al Personal de Carácter Permanente</b>		<b>\$4,335,255.37</b>	
12201	Sueldo tabular al personal eventual	\$77,738.52		
	<b>Concepto: 120000 Remuneraciones al Personal de Carácter Transitorio</b>		<b>\$77,738.52</b>	
13101	Primas por años de servicios efectivos prestados	\$61,626.60		
13301	Tiempo extraordinario	\$16,658.28		
13401	Compensaciones	\$1,806,990.27		
13203	Gratificación de fin de año	\$1,185,452.28		
13202	Prima vacacional	\$420,499.92		
	<b>Concepto: 130000 Remuneraciones Adicionales y Especiales</b>		<b>\$3,491,227.35</b>	
14101	Aportaciones patronales de servicio médico	\$572,328.00		



# Poder Judicial del Estado de Baja California

## Consejo de la Judicatura

Departamento de Programación y Presupuestos

Sistema Armonizado de Gestión de Programación y Presupuestación del Egreso- Todos los códigos

17/11/2017 01:35:17 p.m.

**Ejercicio 2018**

Aportación Estatal (ministración presupuestal)

**Fuente de recursos: 60**

**\$572,328.00**

**Concepto: 140000 Seguridad Social**

15402	Bono de transporte	\$251,319.41
15404	Incentivo a la eficiencia	\$246,803.59
15913	Gastos médicos menores Magistrados Jueces y Consejeros	\$39,999.96
15406	Fomento educativo	\$203,014.07
15405	Bono por buena disposición	\$103,623.00
15403	Previsión social múltiple	\$994,229.35
15401	Canasta básica	\$472,343.11

**Concepto: 150000 Otras Prestaciones Sociales y Económicas**

**\$2,311,332.49**

17101	Estímulo por productividad	\$144,000.00
-------	----------------------------	--------------

**Concepto: 170000 Pago de Estímulos a Servidores Públicos**

**\$144,000.00**

**Capítulo: 10000 Servicios Personales**

**\$10,931,881.73**

21401	Materiales, útiles y equipos menores de tecnologías de la información y comunicación	\$40,123.68
21601	Material de limpieza	\$8,469.60
21101	Materiales y útiles de oficina	\$75,609.72

**Concepto: 210000 Materiales de Administración, Emisión de documentos y Artículos Oficiales**

**\$124,203.00**

26101	Combustibles	\$100,205.76
-------	--------------	--------------

**Concepto: 260000 Combustibles, Lubricantes y Aditivos**

**\$100,205.76**

**Capítulo: 20000 Materiales y Suministros**

**\$224,408.76**

**Total por código programático**

**\$11,156,290.49**

**CLAVE PRESUPUESTARIA**

**2018-03-104-AI08-E06-1-60-31**

**Juzgado Cuarto Civil**

**PARTIDA**



Poder Judicial del Estado de Baja California

Consejo de la Judicatura

17/11/2017 01:35:17 p.m.

Departamento de Programación y Presupuestos

Sistema Armonizado de Gestión de Programación y Presupuestación del Egreso- Todos los códigos

Ejercicio 2018

		Aportación Estatal (ministración presupuestal)		Fuente de recursos: 60	
	Descripción	PARCIAL	TOTAL POR CONCEPTO	TOTAL	
21601	Material de limpieza	\$5,919.36			
21101	Materiales y útiles de oficina	\$40,937.76			
21401	Materiales, útiles y equipos menores de tecnologías de la información y comunicación	\$22,193.28			
<b>Concepto: 210000 Materiales de Administración, Emisión de documentos y Artículos Oficiales</b>				<b>\$69,050.40</b>	
<b>Capítulo: 20000 Materiales y Suministros</b>					<b>\$69,050.40</b>
31301	Servicio de agua potable	\$7,685.64			
<b>Concepto: 310000 Servicios Básicos</b>				<b>\$7,685.64</b>	
32301	Arrendamiento mobiliario y equipo de administración, educacional recreativo y bienes informáticos	\$784,294.20			
<b>Concepto: 320000 Servicios de Arrendamiento</b>				<b>\$784,294.20</b>	
38501	Reuniones de trabajo	\$457.92			
<b>Concepto: 380000 Servicios Oficiales</b>				<b>\$457.92</b>	
<b>Capítulo: 30000 Servicios Generales</b>					<b>\$792,437.76</b>

Total por código programático

\$861,488.16

CLAVE PRESUPUESTARIA					
2018-03-104-AI08-E06-4-60-10		Juzgado Cuarto Civil			
PARTIDA					
	Descripción	PARCIAL	TOTAL POR CONCEPTO	TOTAL	
14102	Aportaciones patronales de fondo de pensiones	\$769,679.04			
<b>Concepto: 140000 Seguridad Social</b>				<b>\$769,679.04</b>	
<b>Capítulo: 10000 Servicios Personales</b>					<b>\$769,679.04</b>





# Poder Judicial del Estado de Baja California

## Consejo de la Judicatura

17/11/2017 01:35:17 p.m.

Departamento de Programación y Presupuestos

Sistema Armonizado de Gestión de Programación y Presupuestación del Egreso- Todos los códigos

**Ejercicio 2018**

Aportación Estatal (ministración presupuestal)

Fuente de recursos: 60

**Total por código programático**

**\$769,679.04**

<b>CLAVE PRESUPUESTARIA</b>
<b>2018-03-104-AI08-E06-4-60-20</b>

**Juzgado Cuarto Civil**

PARTIDA		PARCIAL	TOTAL POR CONCEPTO	TOTAL
	Descripción			
14102	Aportaciones patronales de fondo de pensiones	\$725,023.44		
<b>Concepto: 140000 Seguridad Social</b>			<b>\$725,023.44</b>	
<b>Capítulo: 10000 Servicios Personales</b>				<b>\$725,023.44</b>

**Total por código programático**

**\$725,023.44**

<b>CLAVE PRESUPUESTARIA</b>
<b>2018-03-104-AI18-E06-1-60-30</b>

**Juzgado Cuarto Civil**

PARTIDA		PARCIAL	TOTAL POR CONCEPTO	TOTAL
	Descripción			
11101	Dietas y retribuciones	\$912,498.08		
11301	Sueldo tabular al personal permanente	\$2,827,843.09		
<b>Concepto: 110000 Remuneraciones al Personal de Carácter Permanente</b>			<b>\$3,740,341.17</b>	
12201	Sueldo tabular al personal eventual	\$74,205.00		
<b>Concepto: 120000 Remuneraciones al Personal de Carácter Transitorio</b>			<b>\$74,205.00</b>	
13101	Primas por años de servicios efectivos prestados	\$24,221.40		
13301	Tiempo extraordinario	\$15,901.08		
13202	Prima vacacional	\$326,425.36		
13401	Compensaciones	\$1,384,382.32		
13203	Gratificación de fin de año	\$964,334.38		



# Poder Judicial del Estado de Baja California

## Consejo de la Judicatura

Departamento de Programación y Presupuestos

Sistema Armonizado de Gestión de Programación y Presupuestación del Egreso- Todos los códigos

17/11/2017 01:35:17 p.m.

**Ejercicio 2018**

Aportación Estatal (ministración presupuestal)

**Fuente de recursos: 60**

**\$2,715,264.54**

**Concepto: 130000 Remuneraciones Adicionales y Especiales**

14101 Aportaciones patronales de servicio médico \$571,220.64

**Concepto: 140000 Seguridad Social**

**\$571,220.64**

15403 Previsión social múltiple \$911,376.87

15401 Canasta básica \$364,628.60

15913 Gastos médicos menores Magistrados Jueces y Consejeros \$39,999.96

15404 Incentivo a la eficiencia \$196,023.04

15405 Bono por buena disposición \$94,987.75

15402 Bono de transporte \$199,067.35

15406 Fomento educativo \$154,847.86

**Concepto: 150000 Otras Prestaciones Sociales y Económicas**

**\$1,960,931.43**

17101 Estímulo por productividad \$151,200.00

**Concepto: 170000 Pago de Estímulos a Servidores Públicos**

**\$151,200.00**

**Capítulo: 10000 Servicios Personales**

**\$9,213,162.78**

21401 Materiales, útiles y equipos menores de tecnologías de la información y comunicación \$37,971.60

21101 Materiales y útiles de oficina \$56,998.92

21601 Material de limpieza \$7,751.40

**Concepto: 210000 Materiales de Administración, Emisión de documentos y Artículos Oficiales**

**\$102,721.92**

26101 Combustibles \$109,805.76

**Concepto: 260000 Combustibles, Lubricantes y Aditivos**

**\$109,805.76**

**Capítulo: 20000 Materiales y Suministros**

**\$212,527.68**

**Total por código programático**

**\$9,425,690.46**

**CLAVE PRESUPUESTARIA**



# Poder Judicial del Estado de Baja California

## Consejo de la Judicatura

17/11/2017 01:35:17 p.m.

Departamento de Programación y Presupuestos

Sistema Armonizado de Gestión de Programación y Presupuestación del Egreso- Todos los códigos

Ejercicio 2018

Aportación Estatal (ministración presupuestal)

Fuente de recursos: 60

2018-03-104-AI18-E06-4-60-30

Juzgado Cuarto Civil

PARTIDA		PARCIAL	TOTAL POR CONCEPTO	TOTAL
	Descripción			
14102	Aportaciones patronales de fondo de pensiones	\$867,638.76		
<b>Concepto: 140000 Seguridad Social</b>			<b>\$867,638.76</b>	
<b>Capítulo: 10000 Servicios Personales</b>				<b>\$867,638.76</b>

Total por código programático

\$867,638.76

CLAVE PRESUPUESTARIA

2018-03-105-AI08-E06-1-60-10

Juzgado Quinto Civil

PARTIDA		PARCIAL	TOTAL POR CONCEPTO	TOTAL
	Descripción			
11301	Sueldo tabular al personal permanente	\$2,954,186.16		
11101	Dietas y retribuciones	\$913,276.86		
<b>Concepto: 110000 Remuneraciones al Personal de Carácter Permanente</b>			<b>\$3,867,463.02</b>	
12201	Sueldo tabular al personal eventual	\$74,205.00		
<b>Concepto: 120000 Remuneraciones al Personal de Carácter Transitorio</b>			<b>\$74,205.00</b>	
13101	Primas por años de servicios efectivos prestados	\$41,339.90		
13401	Compensaciones	\$1,588,736.94		
13202	Prima vacacional	\$353,971.56		
13301	Tiempo extraordinario	\$15,901.08		
13203	Gratificación de fin de año	\$1,028,724.75		
<b>Concepto: 130000 Remuneraciones Adicionales y Especiales</b>			<b>\$3,028,674.23</b>	
14101	Aportaciones patronales de servicio médico	\$520,576.44		



# Poder Judicial del Estado de Baja California

## Consejo de la Judicatura

Departamento de Programación y Presupuestos

Sistema Armonizado de Gestión de Programación y Presupuestación del Egreso- Todos los códigos

17/11/2017 01:35:17 p.m.

		<b>Ejercicio 2018</b>	
		<b>Fuente de recursos: 60</b>	
		<b>\$520,576.44</b>	
		Aportación Estatal (ministración presupuestal)	
<b>Concepto: 140000 Seguridad Social</b>			
15913	Gastos médicos menores Magistrados Jueces y Consejeros	\$39,999.96	
15405	Bono por buena disposición	\$94,987.75	
15402	Bono de transporte	\$206,413.88	
15406	Fomento educativo	\$162,152.79	
15403	Previsión social múltiple	\$911,376.87	
15401	Canasta básica	\$393,869.04	
15404	Incentivo a la eficiencia	\$209,721.11	
<b>Concepto: 150000 Otras Prestaciones Sociales y Económicas</b>			<b>\$2,018,521.40</b>
17101	Estímulo por productividad	\$141,600.00	
<b>Concepto: 170000 Pago de Estímulos a Servidores Públicos</b>			<b>\$141,600.00</b>
<b>Capítulo: 10000 Servicios Personales</b>			<b>\$9,651,040.09</b>
21601	Material de limpieza	\$22,572.96	
21401	Materiales, útiles y equipos menores de tecnologías de la información y comunicación	\$52,471.32	
21101	Materiales y útiles de oficina	\$122,921.76	
<b>Concepto: 210000 Materiales de Administración, Emisión de documentos y Artículos Oficiales</b>			<b>\$197,966.04</b>
26101	Combustibles	\$100,205.76	
<b>Concepto: 260000 Combustibles, Lubricantes y Aditivos</b>			<b>\$100,205.76</b>
<b>Capítulo: 20000 Materiales y Suministros</b>			<b>\$298,171.80</b>
33602	Servicios de impresión	\$168.12	
<b>Concepto: 330000 Servicios, Profesionales, Científicos, Técnicos y Otros Servicios</b>			<b>\$168.12</b>
<b>Capítulo: 30000 Servicios Generales</b>			<b>\$168.12</b>
<b>Total por código programático</b>		<b>\$9,949,380.01</b>	



# Poder Judicial del Estado de Baja California

## Consejo de la Judicatura

Departamento de Programación y Presupuestos

Sistema Armonizado de Gestión de Programación y Presupuestación del Egreso- Todos los códigos

17/11/2017 01:35:17 p.m.

Ejercicio 2018

Fuente de recursos: 60

Aportación Estatal (ministración presupuestal)

CLAVE PRESUPUESTARIA		Juzgado Quinto Civil		
2018-03-105-AI08-E06-1-60-20				
PARTIDA		PARCIAL	TOTAL POR CONCEPTO	TOTAL
	Descripción			
11101	Dietas y retribuciones	\$986,338.98		
11301	Sueldo tabular al personal permanente	\$3,285,193.97		
<b>Concepto: 110000 Remuneraciones al Personal de Carácter Permanente</b>			<b>\$4,271,532.95</b>	
12201	Sueldo tabular al personal eventual	\$70,671.36		
<b>Concepto: 120000 Remuneraciones al Personal de Carácter Transitorio</b>			<b>\$70,671.36</b>	
13301	Tiempo extraordinario	\$15,143.88		
13203	Gratificación de fin de año	\$1,091,956.98		
13101	Primas por años de servicios efectivos prestados	\$64,488.20		
13202	Prima vacacional	\$408,792.96		
13401	Compensaciones	\$1,588,736.94		
<b>Concepto: 130000 Remuneraciones Adicionales y Especiales</b>			<b>\$3,169,118.96</b>	
14101	Aportaciones patronales de servicio médico	\$535,784.16		
<b>Concepto: 140000 Seguridad Social</b>			<b>\$535,784.16</b>	
15401	Canasta básica	\$437,786.22		
15406	Fomento educativo	\$195,183.75		
15913	Gastos médicos menores Magistrados Jueces y Consejeros	\$39,999.96		
15405	Bono por buena disposición	\$86,352.51		
15403	Previsión social múltiple	\$828,524.45		
15402	Bono de transporte	\$242,824.74		
15404	Incentivo a la eficiencia	\$228,392.28		



# Poder Judicial del Estado de Baja California

## Consejo de la Judicatura

Departamento de Programación y Presupuestos

Sistema Armonizado de Gestión de Programación y Presupuestación del Egreso- Todos los códigos

17/11/2017 01:35:17 p.m.

**Ejercicio 2018**

Aportación Estatal (ministración presupuestal)

**Fuente de recursos: 60**

**Concepto: 150000 Otras Prestaciones Sociales y Económicas**

**\$2,059,063.91**

17101 Estímulo por productividad \$129,600.00

**Concepto: 170000 Pago de Estímulos a Servidores Públicos**

**\$129,600.00**

**Capítulo: 10000 Servicios Personales**

**\$10,235,771.34**

21401 Materiales, útiles y equipos menores de tecnologías de la información y comunicación \$39,231.84

21601 Material de limpieza \$5,502.36

21101 Materiales y útiles de oficina \$63,319.32

**Concepto: 210000 Materiales de Administración, Emisión de documentos y Artículos Oficiales**

**\$108,053.52**

26101 Combustibles \$100,205.76

**Concepto: 260000 Combustibles, Lubricantes y Aditivos**

**\$100,205.76**

**Capítulo: 20000 Materiales y Suministros**

**\$208,259.28**

**Total por código programático**

**\$10,444,030.62**

**CLAVE PRESUPUESTARIA**

**2018-03-105-AI08-E06-4-60-10**

**Juzgado Quinto Civil**

**PARTIDA**

**Descripción**

**PARCIAL**

**TOTAL POR CONCEPTO**

**TOTAL**

14102 Aportaciones patronales de fondo de pensiones \$677,678.64

**Concepto: 140000 Seguridad Social**

**\$677,678.64**

**Capítulo: 10000 Servicios Personales**

**\$677,678.64**

**Total por código programático**

**\$677,678.64**

**CLAVE PRESUPUESTARIA**

**2018-03-105-AI08-E06-4-60-20**

**Juzgado Quinto Civil**



# Poder Judicial del Estado de Baja California

## Consejo de la Judicatura

17/11/2017 01:35:17 p.m.

Departamento de Programación y Presupuestos

Sistema Armonizado de Gestión de Programación y Presupuestación del Egreso- Todos los códigos

Ejercicio 2018

Aportación Estatal (ministración presupuestal)

Fuente de recursos: 60

PARTIDA		PARCIAL	TOTAL POR CONCEPTO	TOTAL
	Descripción			
14102	Aportaciones patronales de fondo de pensiones	\$791,512.92		
<b>Concepto: 140000 Seguridad Social</b>			<b>\$791,512.92</b>	
<b>Capítulo: 10000 Servicios Personales</b>				<b>\$791,512.92</b>

Total por código programático

\$791,512.92

CLAVE PRESUPUESTARIA		Juzgado Sexto Civil		
2018-03-106-AI08-E06-1-60-10				
PARTIDA		PARCIAL	TOTAL POR CONCEPTO	TOTAL
	Descripción			
11301	Sueldo tabular al personal permanente	\$2,676,148.05		
11101	Dietas y retribuciones	\$1,059,401.10		
<b>Concepto: 110000 Remuneraciones al Personal de Carácter Permanente</b>			<b>\$3,735,549.15</b>	
12201	Sueldo tabular al personal eventual	\$74,205.00		
<b>Concepto: 120000 Remuneraciones al Personal de Carácter Transitorio</b>			<b>\$74,205.00</b>	
13401	Compensaciones	\$1,588,736.94		
13202	Prima vacacional	\$271,958.70		
13101	Primas por años de servicios efectivos prestados	\$8,738.10		
13203	Gratificación de fin de año	\$879,872.93		
13301	Tiempo extraordinario	\$15,901.08		
<b>Concepto: 130000 Remuneraciones Adicionales y Especiales</b>			<b>\$2,765,207.75</b>	
14101	Aportaciones patronales de servicio médico	\$422,029.92		
<b>Concepto: 140000 Seguridad Social</b>			<b>\$422,029.92</b>	



# Poder Judicial del Estado de Baja California

## Consejo de la Judicatura

Departamento de Programación y Presupuestos

Sistema Armonizado de Gestión de Programación y Presupuestación del Egreso- Todos los códigos

17/11/2017 01:35:17 p.m.

**Ejercicio 2018**

**Fuente de recursos: 60**

Aportación Estatal (ministración presupuestal)

15402	Bono de transporte	\$146,537.47	
15913	Gastos médicos menores Magistrados Jueces y Consejeros	\$39,999.96	
15405	Bono por buena disposición	\$60,446.75	
15403	Previsión social múltiple	\$579,967.13	
15406	Fomento educativo	\$93,688.34	
15401	Canasta básica	\$258,744.33	
15404	Incentivo a la eficiencia	\$119,804.33	
	<b>Concepto: 150000 Otras Prestaciones Sociales y Económicas</b>		<b>\$1,299,188.31</b>
17101	Estímulo por productividad	\$132,000.00	
	<b>Concepto: 170000 Pago de Estímulos a Servidores Públicos</b>		<b>\$132,000.00</b>
	<b>Capítulo: 10000 Servicios Personales</b>		<b>\$8,428,180.13</b>
21601	Material de limpieza	\$46,514.04	
21101	Materiales y útiles de oficina	\$38,796.72	
	<b>Concepto: 210000 Materiales de Administración, Emisión de documentos y Artículos Oficiales</b>		<b>\$85,310.76</b>
26101	Combustibles	\$100,205.76	
	<b>Concepto: 260000 Combustibles, Lubricantes y Aditivos</b>		<b>\$100,205.76</b>
	<b>Capítulo: 20000 Materiales y Suministros</b>		<b>\$185,516.52</b>
31301	Servicio de agua potable	\$39,580.44	
	<b>Concepto: 310000 Servicios Básicos</b>		<b>\$39,580.44</b>
33602	Servicios de impresión	\$475.44	
	<b>Concepto: 330000 Servicios, Profesionales, Científicos, Técnicos y Otros Servicios</b>		<b>\$475.44</b>
	<b>Capítulo: 30000 Servicios Generales</b>		<b>\$40,055.88</b>

**Total por código programático**

**\$8,653,752.53**





# Poder Judicial del Estado de Baja California

## Consejo de la Judicatura

Departamento de Programación y Presupuestos

Sistema Armonizado de Gestión de Programación y Presupuestación del Egreso- Todos los códigos

17/11/2017 01:35:17 p.m.

Ejercicio 2018

Fuente de recursos: 60

Aportación Estatal (ministración presupuestal)

CLAVE PRESUPUESTARIA		Juzgado Sexto Civil		
2018-03-106-AI08-E06-1-60-20				
PARTIDA		PARCIAL	TOTAL POR CONCEPTO	TOTAL
	Descripción			
11301	Sueldo tabular al personal permanente	\$2,847,822.70		
11101	Dietas y retribuciones	\$925,655.10		
<b>Concepto: 110000 Remuneraciones al Personal de Carácter Permanente</b>			<b>\$3,773,477.80</b>	
12201	Sueldo tabular al personal eventual	\$67,137.84		
<b>Concepto: 120000 Remuneraciones al Personal de Carácter Transitorio</b>			<b>\$67,137.84</b>	
13101	Primas por años de servicios efectivos prestados	\$48,493.90		
13203	Gratificación de fin de año	\$994,790.08		
13401	Compensaciones	\$1,588,736.94		
13202	Prima vacacional	\$354,423.74		
13301	Tiempo extraordinario	\$14,386.68		
<b>Concepto: 130000 Remuneraciones Adicionales y Especiales</b>			<b>\$3,000,831.34</b>	
14101	Aportaciones patronales de servicio médico	\$459,000.00		
<b>Concepto: 140000 Seguridad Social</b>			<b>\$459,000.00</b>	
15404	Incentivo a la eficiencia	\$197,712.56		
15913	Gastos médicos menores Magistrados Jueces y Consejeros	\$39,999.96		
15401	Canasta básica	\$374,113.79		
15406	Fomento educativo	\$161,885.96		
15403	Previsión social múltiple	\$828,524.45		
15402	Bono de transporte	\$202,061.91		
15405	Bono por buena disposición	\$86,352.51		



# Poder Judicial del Estado de Baja California

## Consejo de la Judicatura

Departamento de Programación y Presupuestos

Sistema Armonizado de Gestión de Programación y Presupuestación del Egreso- Todos los códigos

17/11/2017 01:35:17 p.m.

**Ejercicio 2018**

Aportación Estatal (ministración presupuestal)

Fuente de recursos: 60

<b>Concepto: 150000 Otras Prestaciones Sociales y Económicas</b>			<b>\$1,890,651.14</b>
17101	Estímulo por productividad	\$120,000.00	
<b>Concepto: 170000 Pago de Estímulos a Servidores Públicos</b>			<b>\$120,000.00</b>
<b>Capítulo: 10000 Servicios Personales</b>			<b>\$9,311,098.12</b>
21601	Material de limpieza	\$7,802.52	
21401	Materiales, útiles y equipos menores de tecnologías de la información y comunicación	\$33,069.60	
21101	Materiales y útiles de oficina	\$70,079.40	
<b>Concepto: 210000 Materiales de Administración, Emisión de documentos y Artículos Oficiales</b>			<b>\$110,951.52</b>
26101	Combustibles	\$100,205.76	
<b>Concepto: 260000 Combustibles, Lubricantes y Aditivos</b>			<b>\$100,205.76</b>
<b>Capítulo: 20000 Materiales y Suministros</b>			<b>\$211,157.28</b>
31801	Servicio postal y telegráfico y mensajería	\$10,698.96	
<b>Concepto: 310000 Servicios Básicos</b>			<b>\$10,698.96</b>
<b>Capítulo: 30000 Servicios Generales</b>			<b>\$10,698.96</b>

**Total por código programático**

**\$9,532,954.36**

<b>CLAVE PRESUPUESTARIA</b>				
2018-03-106-AI08-E06-4-60-10		<b>Juzgado Sexto Civil</b>		
<b>PARTIDA</b>				
	<b>Descripción</b>	<b>PARCIAL</b>	<b>TOTAL POR CONCEPTO</b>	<b>TOTAL</b>
14102	Aportaciones patronales de fondo de pensiones	\$687,317.88		
<b>Concepto: 140000 Seguridad Social</b>			<b>\$687,317.88</b>	
<b>Capítulo: 10000 Servicios Personales</b>				<b>\$687,317.88</b>



# Poder Judicial del Estado de Baja California

## Consejo de la Judicatura

17/11/2017 01:35:17 p.m.

Departamento de Programación y Presupuestos

Sistema Armonizado de Gestión de Programación y Presupuestación del Egreso- Todos los códigos

Ejercicio 2018

Aportación Estatal (ministración presupuestal)

Fuente de recursos: 60

Total por código programático

\$687,317.88

<b>CLAVE PRESUPUESTARIA</b>
<b>2018-03-106-AI08-E06-4-60-20</b>

Juzgado Sexto Civil

PARTIDA		PARCIAL	TOTAL POR CONCEPTO	TOTAL
	Descripción			
14102	Aportaciones patronales de fondo de pensiones	\$546,390.24		
	<b>Concepto: 140000 Seguridad Social</b>		<b>\$546,390.24</b>	
	<b>Capítulo: 10000 Servicios Personales</b>			<b>\$546,390.24</b>

Total por código programático

\$546,390.24

<b>CLAVE PRESUPUESTARIA</b>
<b>2018-03-107-AI08-E06-1-60-10</b>

Juzgado Séptimo Civil

PARTIDA		PARCIAL	TOTAL POR CONCEPTO	TOTAL
	Descripción			
11101	Dietas y retribuciones	\$913,276.86		
	<b>Concepto: 110000 Remuneraciones al Personal de Carácter Permanente</b>		<b>\$913,276.86</b>	
13301	Tiempo extraordinario	\$15,143.88		
	<b>Concepto: 130000 Remuneraciones Adicionales y Especiales</b>		<b>\$15,143.88</b>	
15401	Canasta básica	\$408,614.61		
15406	Fomento educativo	\$175,828.70		
	<b>Concepto: 150000 Otras Prestaciones Sociales y Económicas</b>		<b>\$584,443.31</b>	
	<b>Capítulo: 10000 Servicios Personales</b>			<b>\$1,512,864.05</b>
21101	Materiales y útiles de oficina	\$89,448.72		
	<b>Concepto: 210000 Materiales de Administración, Emisión de documentos y Artículos Oficiales</b>		<b>\$89,448.72</b>	



# Poder Judicial del Estado de Baja California

## Consejo de la Judicatura

Departamento de Programación y Presupuestos

Sistema Armonizado de Gestión de Programación y Presupuestación del Egreso- Todos los códigos

17/11/2017 01:35:17 p.m.

**Ejercicio 2018**

Aportación Estatal (ministración presupuestal)

**Fuente de recursos: 60**

**Capítulo: 20000 Materiales y Suministros**

**\$89,448.72**

31101 Servicio de energía eléctrica

\$674,963.64

**Concepto: 310000 Servicios Básicos**

**\$674,963.64**

**Capítulo: 30000 Servicios Generales**

**\$674,963.64**

**Total por código programático**

**\$2,277,276.41**

**CLAVE PRESUPUESTARIA**

**2018-03-107-AI08-E06-1-60-20**

**Juzgado Séptimo Civil**

<b>PARTIDA</b>		<b>PARCIAL</b>	<b>TOTAL POR CONCEPTO</b>	<b>TOTAL</b>
	<b>Descripción</b>			
11101	Dietas y retribuciones	\$913,276.86		
11301	Sueldo tabular al personal permanente	\$2,693,645.51		
<b>Concepto: 110000 Remuneraciones al Personal de Carácter Permanente</b>			<b>\$3,606,922.37</b>	
12201	Sueldo tabular al personal eventual	\$70,671.36		
<b>Concepto: 120000 Remuneraciones al Personal de Carácter Transitorio</b>			<b>\$70,671.36</b>	
13301	Tiempo extraordinario	\$15,143.88		
13101	Primas por años de servicios efectivos prestados	\$26,163.20		
13202	Prima vacacional	\$302,802.70		
13401	Compensaciones	\$1,588,736.94		
13203	Gratificación de fin de año	\$933,680.74		
<b>Concepto: 130000 Remuneraciones Adicionales y Especiales</b>			<b>\$2,866,527.46</b>	
14101	Aportaciones patronales de servicio médico	\$441,433.20		
<b>Concepto: 140000 Seguridad Social</b>			<b>\$441,433.20</b>	
15401	Canasta básica	\$329,830.94		



# Poder Judicial del Estado de Baja California

## Consejo de la Judicatura

Departamento de Programación y Presupuestos

Sistema Armonizado de Gestión de Programación y Presupuestación del Egreso- Todos los códigos

17/11/2017 01:35:17 p.m.

**Ejercicio 2018**

**Fuente de recursos: 60**

Aportación Estatal (ministración presupuestal)

15404	Incentivo a la eficiencia	\$161,035.90	
15406	Fomento educativo	\$125,335.78	
15402	Bono de transporte	\$170,506.86	
15913	Gastos médicos menores Magistrados Jueces y Consejeros	\$39,999.96	
15405	Bono por buena disposición	\$77,717.25	
15403	Previsión social múltiple	\$745,672.03	
	<b>Concepto: 150000 Otras Prestaciones Sociales y Económicas</b>		<b>\$1,650,098.72</b>
17101	Estímulo por productividad	\$127,200.00	
	<b>Concepto: 170000 Pago de Estímulos a Servidores Públicos</b>		<b>\$127,200.00</b>
	<b>Capítulo: 10000 Servicios Personales</b>		<b>\$8,762,853.11</b>
21401	Materiales, útiles y equipos menores de tecnologías de la información y comunicación	\$64,493.88	
21601	Material de limpieza	\$9,997.08	
	<b>Concepto: 210000 Materiales de Administración, Emisión de documentos y Artículos Oficiales</b>		<b>\$74,490.96</b>
26101	Combustibles	\$50,102.88	
	<b>Concepto: 260000 Combustibles, Lubricantes y Aditivos</b>		<b>\$50,102.88</b>
	<b>Capítulo: 20000 Materiales y Suministros</b>		<b>\$124,593.84</b>

**Total por código programático**

**\$8,887,446.95**

**CLAVE PRESUPUESTARIA**

**2018-03-107-AI08-E06-4-60-20**

**Juzgado Séptimo Civil**

**PARTIDA**

**Descripción**

**PARCIAL**

**TOTAL POR CONCEPTO**

**TOTAL**

14102	Aportaciones patronales de fondo de pensiones	\$511,394.16		
	<b>Concepto: 140000 Seguridad Social</b>		<b>\$511,394.16</b>	



# Poder Judicial del Estado de Baja California

## Consejo de la Judicatura

Departamento de Programación y Presupuestos

Sistema Armonizado de Gestión de Programación y Presupuestación del Egreso- Todos los códigos

17/11/2017 01:35:17 p.m.

Ejercicio 2018

Aportación Estatal (ministración presupuestal)

Fuente de recursos: 60

Capítulo: 10000 Servicios Personales

\$511,394.16

Total por código programático

\$511,394.16

CLAVE PRESUPUESTARIA

2018-03-107-AI18-E06-1-60-10

Juzgado Séptimo Civil

PARTIDA		PARCIAL	TOTAL POR CONCEPTO	TOTAL
	Descripción			
11301	Sueldo tabular al personal permanente	\$3,094,316.06		
	<b>Concepto: 110000 Remuneraciones al Personal de Carácter Permanente</b>		<b>\$3,094,316.06</b>	
12201	Sueldo tabular al personal eventual	\$70,671.36		
	<b>Concepto: 120000 Remuneraciones al Personal de Carácter Transitorio</b>		<b>\$70,671.36</b>	
13203	Gratificación de fin de año	\$1,047,941.70		
13202	Prima vacacional	\$385,718.32		
13401	Compensaciones	\$1,588,736.94		
13101	Primas por años de servicios efectivos prestados	\$57,129.80		
	<b>Concepto: 130000 Remuneraciones Adicionales y Especiales</b>		<b>\$3,079,526.76</b>	
14101	Aportaciones patronales de servicio médico	\$530,187.72		
	<b>Concepto: 140000 Seguridad Social</b>		<b>\$530,187.72</b>	
15402	Bono de transporte	\$221,828.11		
15405	Bono por buena disposición	\$86,352.51		
15913	Gastos médicos menores Magistrados Jueces y Consejeros	\$39,999.96		
15404	Incentivo a la eficiencia	\$211,462.88		
15403	Previsión social múltiple	\$828,524.45		
	<b>Concepto: 150000 Otras Prestaciones Sociales y Económicas</b>		<b>\$1,388,167.91</b>	



# Poder Judicial del Estado de Baja California

## Consejo de la Judicatura

Departamento de Programación y Presupuestos

Sistema Armonizado de Gestión de Programación y Presupuestación del Egreso- Todos los códigos

17/11/2017 01:35:17 p.m.

**Ejercicio 2018**

**Fuente de recursos: 60**

Aportación Estatal (ministración presupuestal)

17101	Estímulo por productividad	\$129,600.00	
	<b>Concepto: 170000 Pago de Estímulos a Servidores Públicos</b>		<b>\$129,600.00</b>
	<b>Capítulo: 10000 Servicios Personales</b>		<b>\$8,292,469.81</b>
21101	Materiales y útiles de oficina	\$28,284.60	
21601	Material de limpieza	\$11,470.32	
21401	Materiales, útiles y equipos menores de tecnologías de la información y comunicación	\$6,027.84	
	<b>Concepto: 210000 Materiales de Administración, Emisión de documentos y Artículos Oficiales</b>		<b>\$45,782.76</b>
26101	Combustibles	\$100,205.76	
	<b>Concepto: 260000 Combustibles, Lubricantes y Aditivos</b>		<b>\$100,205.76</b>
	<b>Capítulo: 20000 Materiales y Suministros</b>		<b>\$145,988.52</b>
32201	Arrendamiento de edificios y locales	\$633,381.00	
	<b>Concepto: 320000 Servicios de Arrendamiento</b>		<b>\$633,381.00</b>
	<b>Capítulo: 30000 Servicios Generales</b>		<b>\$633,381.00</b>

**Total por código programático**

**\$9,071,839.33**

**CLAVE PRESUPUESTARIA**

**2018-03-107-AI18-E06-4-60-10**

**Juzgado Séptimo Civil**

PARTIDA		PARCIAL	TOTAL POR CONCEPTO	TOTAL
	Descripción			
14102	Aportaciones patronales de fondo de pensiones	\$692,828.52		
	<b>Concepto: 140000 Seguridad Social</b>		<b>\$692,828.52</b>	
	<b>Capítulo: 10000 Servicios Personales</b>			<b>\$692,828.52</b>

**Total por código programático**

**\$692,828.52**



# Poder Judicial del Estado de Baja California

## Consejo de la Judicatura

17/11/2017 01:35:17 p.m.

Departamento de Programación y Presupuestos

Sistema Armonizado de Gestión de Programación y Presupuestación del Egreso- Todos los códigos

Ejercicio 2018

Aportación Estatal (ministración presupuestal)

Fuente de recursos: 60

CLAVE PRESUPUESTARIA		Juzgado Octavo Civil		
2018-03-108-AI08-E06-1-60-10				
PARTIDA		PARCIAL	TOTAL POR CONCEPTO	TOTAL
	Descripción			
12201	Sueldo tabular al personal eventual	\$70,671.36		
<b>Concepto: 120000 Remuneraciones al Personal de Carácter Transitorio</b>			<b>\$70,671.36</b>	
13301	Tiempo extraordinario	\$15,143.88		
<b>Concepto: 130000 Remuneraciones Adicionales y Especiales</b>			<b>\$15,143.88</b>	
<b>Capítulo: 10000 Servicios Personales</b>				<b>\$85,815.24</b>
21101	Materiales y útiles de oficina	\$96,481.32		
<b>Concepto: 210000 Materiales de Administración, Emisión de documentos y Artículos Oficiales</b>			<b>\$96,481.32</b>	
<b>Capítulo: 20000 Materiales y Suministros</b>				<b>\$96,481.32</b>
31101	Servicio de energía eléctrica	\$696,777.00		
<b>Concepto: 310000 Servicios Básicos</b>			<b>\$696,777.00</b>	
<b>Capítulo: 30000 Servicios Generales</b>				<b>\$696,777.00</b>
<b>Total por código programático</b>			<b>\$879,073.56</b>	

CLAVE PRESUPUESTARIA		Juzgado Octavo Civil		
2018-03-108-AI08-E06-1-60-20				
PARTIDA		PARCIAL	TOTAL POR CONCEPTO	TOTAL
	Descripción			
11301	Sueldo tabular al personal permanente	\$2,648,467.75		
11101	Dietas y retribuciones	\$913,276.86		
<b>Concepto: 110000 Remuneraciones al Personal de Carácter Permanente</b>			<b>\$3,561,744.61</b>	





# Poder Judicial del Estado de Baja California

## Consejo de la Judicatura

Departamento de Programación y Presupuestos

Sistema Armonizado de Gestión de Programación y Presupuestación del Egreso- Todos los códigos

17/11/2017 01:35:17 p.m.

**Ejercicio 2018**

		Aportación Estatal (ministración presupuestal)	Fuente de recursos: 60
12201	Sueldo tabular al personal eventual	\$70,671.36	
	<b>Concepto: 120000 Remuneraciones al Personal de Carácter Transitorio</b>		<b>\$70,671.36</b>
13203	Gratificación de fin de año	\$844,238.42	
13301	Tiempo extraordinario	\$15,143.88	
13401	Compensaciones	\$1,588,736.94	
13101	Primas por años de servicios efectivos prestados	\$24,528.00	
13202	Prima vacacional	\$277,662.54	
	<b>Concepto: 130000 Remuneraciones Adicionales y Especiales</b>		<b>\$2,750,309.78</b>
14101	Aportaciones patronales de servicio médico	\$402,293.40	
	<b>Concepto: 140000 Seguridad Social</b>		<b>\$402,293.40</b>
15401	Canasta básica	\$242,914.16	
15402	Bono de transporte	\$136,043.84	
15403	Previsión social múltiple	\$414,262.23	
15406	Fomento educativo	\$80,830.70	
15913	Gastos médicos menores Magistrados Jueces y Consejeros	\$39,999.96	
15404	Incentivo a la eficiencia	\$99,550.56	
15405	Bono por buena disposición	\$43,176.25	
	<b>Concepto: 150000 Otras Prestaciones Sociales y Económicas</b>		<b>\$1,056,777.70</b>
17101	Estímulo por productividad	\$117,600.00	
	<b>Concepto: 170000 Pago de Estímulos a Servidores Públicos</b>		<b>\$117,600.00</b>
	<b>Capítulo: 10000 Servicios Personales</b>		<b>\$7,959,396.85</b>
21401	Materiales, útiles y equipos menores de tecnologías de la información y comunicación	\$93,774.60	
21601	Material de limpieza	\$9,113.16	
	<b>Concepto: 210000 Materiales de Administración, Emisión de documentos y Artículos Oficiales</b>		<b>\$102,887.76</b>



# Poder Judicial del Estado de Baja California

## Consejo de la Judicatura

17/11/2017 01:35:17 p.m.

Departamento de Programación y Presupuestos

Sistema Armonizado de Gestión de Programación y Presupuestación del Egreso- Todos los códigos

**Ejercicio 2018**

Aportación Estatal (ministración presupuestal)

**Fuente de recursos: 60**

26101	Combustibles	\$100,205.76		
<b>Concepto: 260000 Combustibles, Lubricantes y Aditivos</b>			<b>\$100,205.76</b>	
<b>Capítulo: 20000 Materiales y Suministros</b>				<b>\$203,093.52</b>
33602	Servicios de impresión	\$239.64		
<b>Concepto: 330000 Servicios, Profesionales, Científicos, Técnicos y Otros Servicios</b>			<b>\$239.64</b>	
<b>Capítulo: 30000 Servicios Generales</b>				<b>\$239.64</b>

**Total por código programático**

**\$8,162,730.01**

<b>CLAVE PRESUPUESTARIA</b>
<b>2018-03-108-AI08-E06-4-60-20</b>

**Juzgado Octavo Civil**

PARTIDA		PARCIAL	TOTAL POR CONCEPTO	TOTAL
	Descripción			
14102	Aportaciones patronales de fondo de pensiones	\$409,365.48		
<b>Concepto: 140000 Seguridad Social</b>			<b>\$409,365.48</b>	
<b>Capítulo: 10000 Servicios Personales</b>				<b>\$409,365.48</b>

**Total por código programático**

**\$409,365.48**

<b>CLAVE PRESUPUESTARIA</b>
<b>2018-03-108-AI18-E06-1-60-10</b>

**Juzgado Octavo Civil**

PARTIDA		PARCIAL	TOTAL POR CONCEPTO	TOTAL
	Descripción			
11101	Dietas y retribuciones	\$986,338.98		
11301	Sueldo tabular al personal permanente	\$2,757,356.02		
<b>Concepto: 110000 Remuneraciones al Personal de Carácter Permanente</b>			<b>\$3,743,695.00</b>	



# Poder Judicial del Estado de Baja California

## Consejo de la Judicatura

Departamento de Programación y Presupuestos

Sistema Armonizado de Gestión de Programación y Presupuestación del Egreso- Todos los códigos

17/11/2017 01:35:17 p.m.

		Aportación Estatal (ministración presupuestal)	Ejercicio 2018
			Fuente de recursos: 60
13101	Primas por años de servicios efectivos prestados	\$27,798.40	
13401	Compensaciones	\$1,588,736.94	
13202	Prima vacacional	\$315,135.84	
13203	Gratificación de fin de año	\$942,394.34	
	<b>Concepto: 130000 Remuneraciones Adicionales y Especiales</b>		<b>\$2,874,065.52</b>
14101	Aportaciones patronales de servicio médico	\$447,357.48	
	<b>Concepto: 140000 Seguridad Social</b>		<b>\$447,357.48</b>
15913	Gastos médicos menores Magistrados Jueces y Consejeros	\$39,999.96	
15401	Canasta básica	\$303,768.53	
15403	Previsión social múltiple	\$745,672.03	
15404	Incentivo a la eficiencia	\$164,261.65	
15406	Fomento educativo	\$132,152.68	
15405	Bono por buena disposición	\$77,717.25	
15402	Bono de transporte	\$177,414.18	
	<b>Concepto: 150000 Otras Prestaciones Sociales y Económicas</b>		<b>\$1,640,986.28</b>
17101	Estímulo por productividad	\$127,200.00	
	<b>Concepto: 170000 Pago de Estímulos a Servidores Públicos</b>		<b>\$127,200.00</b>
	<b>Capítulo: 10000 Servicios Personales</b>		<b>\$8,833,304.28</b>
21601	Material de limpieza	\$13,972.08	
21401	Materiales, útiles y equipos menores de tecnologías de la información y comunicación	\$11,306.76	
21101	Materiales y útiles de oficina	\$34,516.92	
	<b>Concepto: 210000 Materiales de Administración, Emisión de documentos y Artículos Oficiales</b>		<b>\$59,795.76</b>
26101	Combustibles	\$100,205.76	
	<b>Concepto: 260000 Combustibles, Lubricantes y Aditivos</b>		<b>\$100,205.76</b>



# Poder Judicial del Estado de Baja California

## Consejo de la Judicatura

Departamento de Programación y Presupuestos

Sistema Armonizado de Gestión de Programación y Presupuestación del Egreso- Todos los códigos

17/11/2017 01:35:17 p.m.

**Ejercicio 2018**

Aportación Estatal (ministración presupuestal)

**Fuente de recursos: 60**

**\$160,001.52**

**Capítulo: 20000 Materiales y Suministros**

31301 Servicio de agua potable \$11,934.24

**Concepto: 310000 Servicios Básicos**

**\$11,934.24**

32201 Arrendamiento de edificios y locales \$396,982.68

**Concepto: 320000 Servicios de Arrendamiento**

**\$396,982.68**

**Capítulo: 30000 Servicios Generales**

**\$408,916.92**

**Total por código programático**

**\$9,402,222.72**

**CLAVE PRESUPUESTARIA**

**2018-03-108-AI18-E06-4-60-10**

**Juzgado Octavo Civil**

PARTIDA		PARCIAL	TOTAL POR CONCEPTO	TOTAL
	Descripción			

14102 Aportaciones patronales de fondo de pensiones \$635,756.40

**Concepto: 140000 Seguridad Social**

**\$635,756.40**

**Capítulo: 10000 Servicios Personales**

**\$635,756.40**

**Total por código programático**

**\$635,756.40**

**CLAVE PRESUPUESTARIA**

**2018-03-109-AI08-E06-1-60-20**

**Juzgado Noveno Civil**

PARTIDA		PARCIAL	TOTAL POR CONCEPTO	TOTAL
	Descripción			

11101 Dietas y retribuciones \$925,655.10

11301 Sueldo tabular al personal permanente \$2,351,963.42

**Concepto: 110000 Remuneraciones al Personal de Carácter Permanente**

**\$3,277,618.52**



# Poder Judicial del Estado de Baja California

## Consejo de la Judicatura

Departamento de Programación y Presupuestos

Sistema Armonizado de Gestión de Programación y Presupuestación del Egreso- Todos los códigos

17/11/2017 01:35:17 p.m.

**Ejercicio 2018**

		Aportación Estatal (ministración presupuestal)	Fuente de recursos: 60
12201	Sueldo tabular al personal eventual	\$67,137.84	
	<b>Concepto: 120000 Remuneraciones al Personal de Carácter Transitorio</b>		<b>\$67,137.84</b>
13301	Tiempo extraordinario	\$14,386.68	
13401	Compensaciones	\$1,588,736.94	
13101	Primas por años de servicios efectivos prestados	\$8,073.80	
13202	Prima vacacional	\$227,350.84	
13203	Gratificación de fin de año	\$738,911.01	
	<b>Concepto: 130000 Remuneraciones Adicionales y Especiales</b>		<b>\$2,577,459.27</b>
14101	Aportaciones patronales de servicio médico	\$300,017.88	
	<b>Concepto: 140000 Seguridad Social</b>		<b>\$300,017.88</b>
15404	Incentivo a la eficiencia	\$52,325.00	
15405	Bono por buena disposición	\$25,905.75	
15401	Canasta básica	\$160,822.77	
15913	Gastos médicos menores Magistrados Jueces y Consejeros	\$39,999.96	
15403	Previsión social múltiple	\$248,557.34	
15402	Bono de transporte	\$96,080.21	
15406	Fomento educativo	\$40,807.52	
	<b>Concepto: 150000 Otras Prestaciones Sociales y Económicas</b>		<b>\$664,498.55</b>
17101	Estímulo por productividad	\$103,200.00	
	<b>Concepto: 170000 Pago de Estímulos a Servidores Públicos</b>		<b>\$103,200.00</b>
	<b>Capítulo: 10000 Servicios Personales</b>		<b>\$6,989,932.06</b>
21101	Materiales y útiles de oficina	\$52,257.24	
21401	Materiales, útiles y equipos menores de tecnologías de la información y comunicación	\$24,334.20	
21601	Material de limpieza	\$9,526.68	



# Poder Judicial del Estado de Baja California

## Consejo de la Judicatura

17/11/2017 01:35:17 p.m.

Departamento de Programación y Presupuestos

Sistema Armonizado de Gestión de Programación y Presupuestación del Egreso- Todos los códigos

**Ejercicio 2018**

Aportación Estatal (ministración presupuestal)

Fuente de recursos: 60

**Concepto: 210000 Materiales de Administración, Emisión de documentos y Artículos Oficiales**

**\$86,118.12**

26101 Combustibles

\$100,205.76

**Concepto: 260000 Combustibles, Lubricantes y Aditivos**

**\$100,205.76**

**Capítulo: 20000 Materiales y Suministros**

**\$186,323.88**

**Total por código programático**

**\$7,176,255.94**

**CLAVE PRESUPUESTARIA**

**2018-03-109-AI08-E06-4-60-20**

**Juzgado Noveno Civil**

PARTIDA		PARCIAL	TOTAL POR CONCEPTO	TOTAL
	Descripción			

14102 Aportaciones patronales de fondo de pensiones

\$181,177.56

**Concepto: 140000 Seguridad Social**

**\$181,177.56**

**Capítulo: 10000 Servicios Personales**

**\$181,177.56**

**Total por código programático**

**\$181,177.56**

**CLAVE PRESUPUESTARIA**

**2018-03-110-AI08-E06-1-60-20**

**Juzgado Décimo Civil**

PARTIDA		PARCIAL	TOTAL POR CONCEPTO	TOTAL
	Descripción			

13301 Tiempo extraordinario

\$15,143.88

**Concepto: 130000 Remuneraciones Adicionales y Especiales**

**\$15,143.88**

**Capítulo: 10000 Servicios Personales**

**\$15,143.88**

29301 Refacciones y accesorios menores de mobiliario y equipo de administración

\$92.28

**Concepto: 290000 Herramientas, Refacciones y Accesorios Menores**

**\$92.28**



# Poder Judicial del Estado de Baja California

## Consejo de la Judicatura

Departamento de Programación y Presupuestos

Sistema Armonizado de Gestión de Programación y Presupuestación del Egreso- Todos los códigos

17/11/2017 01:35:17 p.m.

**Ejercicio 2018**

Aportación Estatal (ministración presupuestal)

**Fuente de recursos: 60**

**Capítulo: 20000 Materiales y Suministros**

**\$92.28**

33602 Servicios de impresión

\$72.48

**Concepto: 330000 Servicios, Profesionales, Científicos, Técnicos y Otros Servicios**

**\$72.48**

**Capítulo: 30000 Servicios Generales**

**\$72.48**

**Total por código programático**

**\$15,308.64**

**CLAVE PRESUPUESTARIA**

**2018-03-110-AI18-E06-1-60-20**

**Juzgado Décimo Civil**

**PARTIDA**

**Descripción**

**PARCIAL**

**TOTAL POR CONCEPTO**

**TOTAL**

11101 Dietas y retribuciones

\$913,276.86

11301 Sueldo tabular al personal permanente

\$2,369,778.00

**Concepto: 110000 Remuneraciones al Personal de Carácter Permanente**

**\$3,283,054.86**

12201 Sueldo tabular al personal eventual

\$70,671.36

**Concepto: 120000 Remuneraciones al Personal de Carácter Transitorio**

**\$70,671.36**

13401 Compensaciones

\$1,588,736.94

13202 Prima vacacional

\$205,757.12

13203 Gratificación de fin de año

\$697,339.45

**Concepto: 130000 Remuneraciones Adicionales y Especiales**

**\$2,491,833.51**

14101 Aportaciones patronales de servicio médico

\$257,359.80

**Concepto: 140000 Seguridad Social**

**\$257,359.80**

15406 Fomento educativo

\$12,833.52

15403 Previsión social múltiple

\$82,852.42

15913 Gastos médicos menores Magistrados Jueces y Consejeros

\$39,999.96



# Poder Judicial del Estado de Baja California

## Consejo de la Judicatura

Departamento de Programación y Presupuestos

Sistema Armonizado de Gestión de Programación y Presupuestación del Egreso- Todos los códigos

17/11/2017 01:35:17 p.m.

**Ejercicio 2018**

**Fuente de recursos: 60**

Aportación Estatal (ministración presupuestal)

15401	Canasta básica	\$111,851.36	
15402	Bono de transporte	\$76,096.10	
15404	Incentivo a la eficiencia	\$16,222.28	
15405	Bono por buena disposición	\$8,635.25	
	<b>Concepto: 150000 Otras Prestaciones Sociales y Económicas</b>		<b>\$348,490.89</b>
17101	Estímulo por productividad	\$108,000.00	
	<b>Concepto: 170000 Pago de Estímulos a Servidores Públicos</b>		<b>\$108,000.00</b>
	<b>Capítulo: 10000 Servicios Personales</b>		<b>\$6,559,410.42</b>
21401	Materiales, útiles y equipos menores de tecnologías de la información y comunicación	\$68,618.28	
21101	Materiales y útiles de oficina	\$84,724.80	
21601	Material de limpieza	\$21,081.00	
	<b>Concepto: 210000 Materiales de Administración, Emisión de documentos y Artículos Oficiales</b>		<b>\$174,424.08</b>
26101	Combustibles	\$100,205.76	
	<b>Concepto: 260000 Combustibles, Lubricantes y Aditivos</b>		<b>\$100,205.76</b>
	<b>Capítulo: 20000 Materiales y Suministros</b>		<b>\$274,629.84</b>
31801	Servicio postal y telegráfico y mensajería	\$2,746.32	
	<b>Concepto: 310000 Servicios Básicos</b>		<b>\$2,746.32</b>
	<b>Capítulo: 30000 Servicios Generales</b>		<b>\$2,746.32</b>

**Total por código programático**

**\$6,836,786.58**

**CLAVE PRESUPUESTARIA**

**2018-03-110-AI18-E06-4-60-20**

**Juzgado Décimo Civil**

PARTIDA		PARCIAL	TOTAL POR CONCEPTO	TOTAL
	Descripción			





# Poder Judicial del Estado de Baja California

## Consejo de la Judicatura

Departamento de Programación y Presupuestos

Sistema Armonizado de Gestión de Programación y Presupuestación del Egreso- Todos los códigos

17/11/2017 01:35:17 p.m.

**Ejercicio 2018**

Aportación Estatal (ministración presupuestal)

**Fuente de recursos: 60**

14102 Aportaciones patronales de fondo de pensiones

\$39,654.96

**Concepto: 140000 Seguridad Social**

**\$39,654.96**

**Capítulo: 10000 Servicios Personales**

**\$39,654.96**

**Total por código programático**

**\$39,654.96**

**CLAVE PRESUPUESTARIA**

**2018-03-111-AI08-E06-1-60-20**

**Juzgado Décimo Primero Civil**

PARTIDA		PARCIAL	TOTAL POR CONCEPTO	TOTAL
	Descripción			
13301	Tiempo extraordinario	\$15,901.08		
<b>Concepto: 130000 Remuneraciones Adicionales y Especiales</b>			<b>\$15,901.08</b>	
15913	Gastos médicos menores Magistrados Jueces y Consejeros	\$39,999.96		
<b>Concepto: 150000 Otras Prestaciones Sociales y Económicas</b>			<b>\$39,999.96</b>	
<b>Capítulo: 10000 Servicios Personales</b>				<b>\$55,901.04</b>
33602	Servicios de impresión	\$592.20		
<b>Concepto: 330000 Servicios, Profesionales, Científicos, Técnicos y Otros Servicios</b>			<b>\$592.20</b>	
<b>Capítulo: 30000 Servicios Generales</b>				<b>\$592.20</b>

**Total por código programático**

**\$56,493.24**

**CLAVE PRESUPUESTARIA**

**2018-03-111-AI18-E06-1-60-20**

**Juzgado Décimo Primero Civil**

PARTIDA		PARCIAL	TOTAL POR CONCEPTO	TOTAL
	Descripción			
11101	Dietas y retribuciones	\$913,276.86		



# Poder Judicial del Estado de Baja California

## Consejo de la Judicatura

Departamento de Programación y Presupuestos

Sistema Armonizado de Gestión de Programación y Presupuestación del Egreso- Todos los códigos

17/11/2017 01:35:17 p.m.

		Aportación Estatal (ministración presupuestal)	<b>Ejercicio 2018</b>
			<b>Fuente de recursos: 60</b>
11301	Sueldo tabular al personal permanente	\$2,503,783.72	
	<b>Concepto: 110000 Remuneraciones al Personal de Carácter Permanente</b>		<b>\$3,417,060.58</b>
12201	Sueldo tabular al personal eventual	\$74,205.00	
	<b>Concepto: 120000 Remuneraciones al Personal de Carácter Transitorio</b>		<b>\$74,205.00</b>
13202	Prima vacacional	\$226,902.94	
13401	Compensaciones	\$1,588,736.94	
13101	Primas por años de servicios efectivos prestados	\$4,854.50	
13203	Gratificación de fin de año	\$743,749.38	
	<b>Concepto: 130000 Remuneraciones Adicionales y Especiales</b>		<b>\$2,564,243.76</b>
14101	Aportaciones patronales de servicio médico	\$306,541.92	
	<b>Concepto: 140000 Seguridad Social</b>		<b>\$306,541.92</b>
15401	Canasta básica	\$144,330.76	
15405	Bono por buena disposición	\$17,270.51	
15404	Incentivo a la eficiencia	\$34,238.59	
15402	Bono de transporte	\$90,735.87	
15406	Fomento educativo	\$26,328.76	
15403	Previsión social múltiple	\$165,704.90	
	<b>Concepto: 150000 Otras Prestaciones Sociales y Económicas</b>		<b>\$478,609.39</b>
17101	Estímulo por productividad	\$100,800.00	
	<b>Concepto: 170000 Pago de Estímulos a Servidores Públicos</b>		<b>\$100,800.00</b>
	<b>Capítulo: 10000 Servicios Personales</b>		<b>\$6,941,460.65</b>
26101	Combustibles	\$100,205.76	
	<b>Concepto: 260000 Combustibles, Lubricantes y Aditivos</b>		<b>\$100,205.76</b>



# Poder Judicial del Estado de Baja California

## Consejo de la Judicatura

Departamento de Programación y Presupuestos

Sistema Armonizado de Gestión de Programación y Presupuestación del Egreso- Todos los códigos

17/11/2017 01:35:17 p.m.

**Ejercicio 2018**

Aportación Estatal (ministración presupuestal)

Fuente de recursos: 60

**\$100,205.76**

**Capítulo: 20000 Materiales y Suministros**

**Total por código programático**

**\$7,041,666.41**

<b>CLAVE PRESUPUESTARIA</b>
<b>2018-03-111-AI18-E06-4-60-20</b>

**Juzgado Décimo Primero Civil**

<b>PARTIDA</b>		<b>PARCIAL</b>	<b>TOTAL POR CONCEPTO</b>	<b>TOTAL</b>
	<b>Descripción</b>			
14102	Aportaciones patronales de fondo de pensiones	\$142,339.32		
<b>Concepto: 140000 Seguridad Social</b>			<b>\$142,339.32</b>	
<b>Capítulo: 10000 Servicios Personales</b>				<b>\$142,339.32</b>

**Total por código programático**

**\$142,339.32**

<b>CLAVE PRESUPUESTARIA</b>
<b>2018-03-201-AI09-E06-1-60-10</b>

**Juzgado Primero Familiar**

<b>PARTIDA</b>		<b>PARCIAL</b>	<b>TOTAL POR CONCEPTO</b>	<b>TOTAL</b>
	<b>Descripción</b>			
11101	Dietas y retribuciones	\$986,338.98		
11301	Sueldo tabular al personal permanente	\$3,156,343.88		
<b>Concepto: 110000 Remuneraciones al Personal de Carácter Permanente</b>			<b>\$4,142,682.86</b>	
12201	Sueldo tabular al personal eventual	\$77,738.52		
<b>Concepto: 120000 Remuneraciones al Personal de Carácter Transitorio</b>			<b>\$77,738.52</b>	
13401	Compensaciones	\$1,464,556.09		
13101	Primas por años de servicios efectivos prestados	\$41,033.30		
13203	Gratificación de fin de año	\$1,053,593.97		
13301	Tiempo extraordinario	\$16,658.28		



# Poder Judicial del Estado de Baja California

## Consejo de la Judicatura

Departamento de Programación y Presupuestos

Sistema Armonizado de Gestión de Programación y Presupuestación del Egreso- Todos los códigos

17/11/2017 01:35:17 p.m.

			<b>Ejercicio 2018</b>
			<b>Fuente de recursos: 60</b>
13202	Prima vacacional	Aportación Estatal (ministración presupuestal) \$351,151.08	
	<b>Concepto: 130000 Remuneraciones Adicionales y Especiales</b>		<b>\$2,926,992.72</b>
14101	Aportaciones patronales de servicio médico	\$556,238.16	
	<b>Concepto: 140000 Seguridad Social</b>		<b>\$556,238.16</b>
15405	Bono por buena disposición	\$94,987.75	
15401	Canasta básica	\$429,804.94	
15913	Gastos médicos menores Magistrados Jueces y Consejeros	\$39,999.96	
15404	Incentivo a la eficiencia	\$216,861.14	
15406	Fomento educativo	\$178,292.97	
15402	Bono de transporte	\$227,955.39	
15403	Previsión social múltiple	\$911,376.87	
	<b>Concepto: 150000 Otras Prestaciones Sociales y Económicas</b>		<b>\$2,099,279.02</b>
17101	Estímulo por productividad	\$160,800.00	
	<b>Concepto: 170000 Pago de Estímulos a Servidores Públicos</b>		<b>\$160,800.00</b>
	<b>Capítulo: 10000 Servicios Personales</b>		<b>\$9,963,731.28</b>
21401	Materiales, útiles y equipos menores de tecnologías de la información y comunicación	\$13,440.00	
21601	Material de limpieza	\$10,087.08	
21101	Materiales y útiles de oficina	\$66,591.00	
	<b>Concepto: 210000 Materiales de Administración, Emisión de documentos y Artículos Oficiales</b>		<b>\$90,118.08</b>
22106	Artículos de cafetería	\$631.20	
	<b>Concepto: 220000 Alimentos y Utensilios</b>		<b>\$631.20</b>
26101	Combustibles	\$75,154.32	
	<b>Concepto: 260000 Combustibles, Lubricantes y Aditivos</b>		<b>\$75,154.32</b>



# Poder Judicial del Estado de Baja California

## Consejo de la Judicatura

Departamento de Programación y Presupuestos

Sistema Armonizado de Gestión de Programación y Presupuestación del Egreso- Todos los códigos

17/11/2017 01:35:17 p.m.

**Ejercicio 2018**

Aportación Estatal (ministración presupuestal)

Fuente de recursos: 60

**\$165,903.60**

**Capítulo: 20000 Materiales y Suministros**

**Total por código programático**

**\$10,129,634.88**

**CLAVE PRESUPUESTARIA**

**2018-03-201-AI09-E06-1-60-20**

**Juzgado Primero Familiar**

<b>PARTIDA</b>		<b>PARCIAL</b>	<b>TOTAL POR CONCEPTO</b>	<b>TOTAL</b>
	<b>Descripción</b>			
11101	Dietas y retribuciones	\$913,276.86		
11301	Sueldo tabular al personal permanente	\$2,831,135.54		
<b>Concepto: 110000 Remuneraciones al Personal de Carácter Permanente</b>			<b>\$3,744,412.40</b>	
12201	Sueldo tabular al personal eventual	\$74,205.00		
<b>Concepto: 120000 Remuneraciones al Personal de Carácter Transitorio</b>			<b>\$74,205.00</b>	
13101	Primas por años de servicios efectivos prestados	\$29,331.40		
13203	Gratificación de fin de año	\$933,669.39		
13401	Compensaciones	\$1,409,806.09		
13202	Prima vacacional	\$299,926.40		
13301	Tiempo extraordinario	\$15,901.08		
<b>Concepto: 130000 Remuneraciones Adicionales y Especiales</b>			<b>\$2,688,634.36</b>	
14101	Aportaciones patronales de servicio médico	\$416,187.00		
<b>Concepto: 140000 Seguridad Social</b>			<b>\$416,187.00</b>	
15403	Previsión social múltiple	\$745,672.03		
15402	Bono de transporte	\$184,733.54		
15401	Canasta básica	\$343,877.57		
15406	Fomento educativo	\$135,266.02		



# Poder Judicial del Estado de Baja California

## Consejo de la Judicatura

Departamento de Programación y Presupuestos

Sistema Armonizado de Gestión de Programación y Presupuestación del Egreso- Todos los códigos

17/11/2017 01:35:17 p.m.

**Ejercicio 2018**

**Fuente de recursos: 60**

Aportación Estatal (ministración presupuestal)

15913	Gastos médicos menores Magistrados Jueces y Consejeros	\$39,999.96	
15405	Bono por buena disposición	\$77,717.25	
15404	Incentivo a la eficiencia	\$168,957.00	
	<b>Concepto: 150000 Otras Prestaciones Sociales y Económicas</b>		<b>\$1,696,223.37</b>
17101	Estímulo por productividad	\$146,400.00	
	<b>Concepto: 170000 Pago de Estímulos a Servidores Públicos</b>		<b>\$146,400.00</b>
	<b>Capítulo: 10000 Servicios Personales</b>		<b>\$8,766,062.13</b>
21601	Material de limpieza	\$13,687.44	
21101	Materiales y útiles de oficina	\$65,182.80	
21401	Materiales, útiles y equipos menores de tecnologías de la información y comunicación	\$49,968.84	
	<b>Concepto: 210000 Materiales de Administración, Emisión de documentos y Artículos Oficiales</b>		<b>\$128,839.08</b>
26101	Combustibles	\$75,154.32	
	<b>Concepto: 260000 Combustibles, Lubricantes y Aditivos</b>		<b>\$75,154.32</b>
29301	Refacciones y accesorios menores de mobiliario y equipo de administración	\$68.64	
	<b>Concepto: 290000 Herramientas, Refacciones y Accesorios Menores</b>		<b>\$68.64</b>
	<b>Capítulo: 20000 Materiales y Suministros</b>		<b>\$204,062.04</b>
31801	Servicio postal y telegráfico y mensajería	\$5,810.28	
	<b>Concepto: 310000 Servicios Básicos</b>		<b>\$5,810.28</b>
	<b>Capítulo: 30000 Servicios Generales</b>		<b>\$5,810.28</b>

**Total por código programático**

**\$8,975,934.45**

**CLAVE PRESUPUESTARIA**

**2018-03-201-AI09-E06-1-60-30**

**Juzgado Primero Familiar**

**PARTIDA**



# Poder Judicial del Estado de Baja California

## Consejo de la Judicatura

Departamento de Programación y Presupuestos

Sistema Armonizado de Gestión de Programación y Presupuestación del Egreso- Todos los códigos

17/11/2017 01:35:17 p.m.

Ejercicio 2018

		Aportación Estatal (ministración presupuestal)	Fuente de recursos: 60	
	Descripción	PARCIAL	TOTAL POR CONCEPTO	TOTAL
11101	Dietas y retribuciones	\$913,276.86		
11301	Sueldo tabular al personal permanente	\$3,098,468.95		
	<b>Concepto: 110000 Remuneraciones al Personal de Carácter Permanente</b>		<b>\$4,011,745.81</b>	
12201	Sueldo tabular al personal eventual	\$77,738.52		
	<b>Concepto: 120000 Remuneraciones al Personal de Carácter Transitorio</b>		<b>\$77,738.52</b>	
13202	Prima vacacional	\$377,829.20		
13101	Primas por años de servicios efectivos prestados	\$34,543.60		
13203	Gratificación de fin de año	\$1,102,729.76		
13401	Compensaciones	\$1,767,667.88		
13301	Tiempo extraordinario	\$16,658.28		
	<b>Concepto: 130000 Remuneraciones Adicionales y Especiales</b>		<b>\$3,299,428.72</b>	
14101	Aportaciones patronales de servicio médico	\$543,229.68		
	<b>Concepto: 140000 Seguridad Social</b>		<b>\$543,229.68</b>	
15401	Canasta básica	\$427,419.58		
15405	Bono por buena disposición	\$103,623.00		
15913	Gastos médicos menores Magistrados Jueces y Consejeros	\$39,999.96		
15406	Fomento educativo	\$170,210.07		
15402	Bono de transporte	\$215,733.25		
15403	Previsión social múltiple	\$994,229.35		
15404	Incentivo a la eficiencia	\$217,571.14		
	<b>Concepto: 150000 Otras Prestaciones Sociales y Económicas</b>		<b>\$2,168,786.35</b>	
17101	Estímulo por productividad	\$144,000.00		
	<b>Concepto: 170000 Pago de Estímulos a Servidores Públicos</b>		<b>\$144,000.00</b>	



# Poder Judicial del Estado de Baja California

## Consejo de la Judicatura

17/11/2017 01:35:17 p.m.

Departamento de Programación y Presupuestos

Sistema Armonizado de Gestión de Programación y Presupuestación del Egreso- Todos los códigos

**Ejercicio 2018**

Aportación Estatal (ministración presupuestal)

Fuente de recursos: 60

**\$10,244,929.08**

**Capítulo: 10000 Servicios Personales**

21101	Materiales y útiles de oficina	\$117,142.68
21401	Materiales, útiles y equipos menores de tecnologías de la información y comunicación	\$74,243.52
21601	Material de limpieza	\$12,194.40

**Concepto: 210000 Materiales de Administración, Emisión de documentos y Artículos Oficiales \$203,580.60**

26101	Combustibles	\$134,857.20
-------	--------------	--------------

**Concepto: 260000 Combustibles, Lubricantes y Aditivos \$134,857.20**

**Capítulo: 20000 Materiales y Suministros \$338,437.80**

**Total por código programático \$10,583,366.88**

**CLAVE PRESUPUESTARIA**

**2018-03-201-AI09-E06-4-60-10**

**Juzgado Primero Familiar**

PARTIDA		PARCIAL	TOTAL POR CONCEPTO	TOTAL
	Descripción			

14102	Aportaciones patronales de fondo de pensiones	\$867,049.56
-------	-----------------------------------------------	--------------

**Concepto: 140000 Seguridad Social \$867,049.56**

**Capítulo: 10000 Servicios Personales \$867,049.56**

**Total por código programático \$867,049.56**

**CLAVE PRESUPUESTARIA**

**2018-03-201-AI09-E06-4-60-20**

**Juzgado Primero Familiar**

PARTIDA		PARCIAL	TOTAL POR CONCEPTO	TOTAL
	Descripción			

14102	Aportaciones patronales de fondo de pensiones	\$413,410.80
-------	-----------------------------------------------	--------------





# Poder Judicial del Estado de Baja California

## Consejo de la Judicatura

Departamento de Programación y Presupuestos

Sistema Armonizado de Gestión de Programación y Presupuestación del Egreso- Todos los códigos

17/11/2017 01:35:17 p.m.

**Ejercicio 2018**

**Concepto: 140000 Seguridad Social**

Aportación Estatal (ministración presupuestal)

**Fuente de recursos: 60  
\$413,410.80**

**Capítulo: 10000 Servicios Personales**

**\$413,410.80**

**Total por código programático**

**\$413,410.80**

**CLAVE PRESUPUESTARIA**

**2018-03-201-AI09-E06-4-60-30**

**Juzgado Primero Familiar**

PARTIDA		PARCIAL	TOTAL POR CONCEPTO	TOTAL
	Descripción			

14102 Aportaciones patronales de fondo de pensiones

\$704,458.56

**Concepto: 140000 Seguridad Social**

**\$704,458.56**

**Capítulo: 10000 Servicios Personales**

**\$704,458.56**

**Total por código programático**

**\$704,458.56**

**CLAVE PRESUPUESTARIA**

**2018-03-202-AI09-E06-1-60-10**

**Juzgado Segundo Familiar**

PARTIDA		PARCIAL	TOTAL POR CONCEPTO	TOTAL
	Descripción			

11101 Dietas y retribuciones

\$986,338.98

11301 Sueldo tabular al personal permanente

\$2,913,028.12

**Concepto: 110000 Remuneraciones al Personal de Carácter Permanente**

**\$3,899,367.10**

12201 Sueldo tabular al personal eventual

\$74,205.00

**Concepto: 120000 Remuneraciones al Personal de Carácter Transitorio**

**\$74,205.00**

13301 Tiempo extraordinario

\$15,901.08

13202 Prima vacacional

\$326,994.16

13401 Compensaciones

\$1,442,713.98



# Poder Judicial del Estado de Baja California

## Consejo de la Judicatura

Departamento de Programación y Presupuestos

Sistema Armonizado de Gestión de Programación y Presupuestación del Egreso- Todos los códigos

17/11/2017 01:35:17 p.m.

			<b>Ejercicio 2018</b>
			<b>Fuente de recursos: 60</b>
			Aportación Estatal (ministración presupuestal)
13203	Gratificación de fin de año	\$958,486.18	
13101	Primas por años de servicios efectivos prestados	\$36,485.40	
	<b>Concepto: 130000 Remuneraciones Adicionales y Especiales</b>		<b>\$2,780,580.80</b>
14101	Aportaciones patronales de servicio médico	\$471,603.12	
	<b>Concepto: 140000 Seguridad Social</b>		<b>\$471,603.12</b>
15406	Fomento educativo	\$143,569.91	
15913	Gastos médicos menores Magistrados Jueces y Consejeros	\$39,999.96	
15404	Incentivo a la eficiencia	\$176,345.52	
15402	Bono de transporte	\$193,741.62	
15401	Canasta básica	\$355,579.87	
15403	Previsión social múltiple	\$745,672.03	
15405	Bono por buena disposición	\$77,717.25	
	<b>Concepto: 150000 Otras Prestaciones Sociales y Económicas</b>		<b>\$1,732,626.16</b>
17101	Estímulo por productividad	\$146,400.00	
	<b>Concepto: 170000 Pago de Estímulos a Servidores Públicos</b>		<b>\$146,400.00</b>
	<b>Capítulo: 10000 Servicios Personales</b>		<b>\$9,104,782.18</b>
21401	Materiales, útiles y equipos menores de tecnologías de la información y comunicación	\$12,549.00	
21101	Materiales y útiles de oficina	\$70,337.04	
21601	Material de limpieza	\$22,548.36	
	<b>Concepto: 210000 Materiales de Administración, Emisión de documentos y Artículos Oficiales</b>		<b>\$105,434.40</b>
22106	Artículos de cafetería	\$723.36	
	<b>Concepto: 220000 Alimentos y Utensilios</b>		<b>\$723.36</b>
26101	Combustibles	\$75,154.32	
	<b>Concepto: 260000 Combustibles, Lubricantes y Aditivos</b>		<b>\$75,154.32</b>



# Poder Judicial del Estado de Baja California

## Consejo de la Judicatura

Departamento de Programación y Presupuestos

Sistema Armonizado de Gestión de Programación y Presupuestación del Egreso- Todos los códigos

17/11/2017 01:35:17 p.m.

**Ejercicio 2018**

Aportación Estatal (ministración presupuestal)

Fuente de recursos: 60

**Capítulo: 20000 Materiales y Suministros**

**\$181,312.08**

**Total por código programático**

**\$9,286,094.26**

**CLAVE PRESUPUESTARIA**

**2018-03-202-AI09-E06-1-60-20**

**Juzgado Segundo Familiar**

<b>PARTIDA</b>		<b>PARCIAL</b>	<b>TOTAL POR CONCEPTO</b>	<b>TOTAL</b>
	<b>Descripción</b>			
11101	Dietas y retribuciones	\$913,276.86		
11301	Sueldo tabular al personal permanente	\$3,224,318.63		
<b>Concepto: 110000 Remuneraciones al Personal de Carácter Permanente</b>			<b>\$4,137,595.49</b>	
12201	Sueldo tabular al personal eventual	\$81,272.04		
<b>Concepto: 120000 Remuneraciones al Personal de Carácter Transitorio</b>			<b>\$81,272.04</b>	
13401	Compensaciones	\$1,806,990.27		
13301	Tiempo extraordinario	\$17,415.48		
13202	Prima vacacional	\$347,129.18		
13101	Primas por años de servicios efectivos prestados	\$37,098.60		
13203	Gratificación de fin de año	\$1,091,266.21		
<b>Concepto: 130000 Remuneraciones Adicionales y Especiales</b>			<b>\$3,299,899.74</b>	
14101	Aportaciones patronales de servicio médico	\$491,894.64		
<b>Concepto: 140000 Seguridad Social</b>			<b>\$491,894.64</b>	
15404	Incentivo a la eficiencia	\$190,470.55		
15405	Bono por buena disposición	\$86,352.51		
15403	Previsión social múltiple	\$828,524.45		
15401	Canasta básica	\$380,780.14		



# Poder Judicial del Estado de Baja California

## Consejo de la Judicatura

Departamento de Programación y Presupuestos

Sistema Armonizado de Gestión de Programación y Presupuestación del Egreso- Todos los códigos

17/11/2017 01:35:17 p.m.

**Ejercicio 2018**

**Fuente de recursos: 60**

Aportación Estatal (ministración presupuestal)

15913	Gastos médicos menores Magistrados Jueces y Consejeros	\$39,999.96	
15402	Bono de transporte	\$207,632.72	
15406	Fomento educativo	\$153,191.28	
	<b>Concepto: 150000 Otras Prestaciones Sociales y Económicas</b>		<b>\$1,886,951.61</b>
17101	Estímulo por productividad	\$148,800.00	
	<b>Concepto: 170000 Pago de Estímulos a Servidores Públicos</b>		<b>\$148,800.00</b>
	<b>Capítulo: 10000 Servicios Personales</b>		<b>\$10,046,413.52</b>
21601	Material de limpieza	\$15,558.00	
21101	Materiales y útiles de oficina	\$63,877.68	
21401	Materiales, útiles y equipos menores de tecnologías de la información y comunicación	\$54,831.12	
	<b>Concepto: 210000 Materiales de Administración, Emisión de documentos y Artículos Oficiales</b>		<b>\$134,266.80</b>
26101	Combustibles	\$100,205.76	
	<b>Concepto: 260000 Combustibles, Lubricantes y Aditivos</b>		<b>\$100,205.76</b>
	<b>Capítulo: 20000 Materiales y Suministros</b>		<b>\$234,472.56</b>
31801	Servicio postal y telegráfico y mensajería	\$8,131.32	
	<b>Concepto: 310000 Servicios Básicos</b>		<b>\$8,131.32</b>
	<b>Capítulo: 30000 Servicios Generales</b>		<b>\$8,131.32</b>

**Total por código programático**

**\$10,289,017.40**

**CLAVE PRESUPUESTARIA**

**2018-03-202-AI09-E06-1-60-30**

**Juzgado Segundo Familiar**

**PARTIDA**

**Descripción**

**PARCIAL**

**TOTAL POR CONCEPTO**

**TOTAL**

11101 Dietas y retribuciones

\$913,276.86



# Poder Judicial del Estado de Baja California

## Consejo de la Judicatura

Departamento de Programación y Presupuestos

Sistema Armonizado de Gestión de Programación y Presupuestación del Egreso- Todos los códigos

17/11/2017 01:35:17 p.m.

		Aportación Estatal (ministración presupuestal)	Ejercicio 2018
			Fuente de recursos: 60
11301	Sueldo tabular al personal permanente	\$2,667,180.93	
	<b>Concepto: 110000 Remuneraciones al Personal de Carácter Permanente</b>		<b>\$3,580,457.79</b>
12201	Sueldo tabular al personal eventual	\$81,272.04	
	<b>Concepto: 120000 Remuneraciones al Personal de Carácter Transitorio</b>		<b>\$81,272.04</b>
13301	Tiempo extraordinario	\$17,415.48	
13401	Compensaciones	\$1,588,736.94	
13203	Gratificación de fin de año	\$750,656.22	
13202	Prima vacacional	\$226,941.48	
	<b>Concepto: 130000 Remuneraciones Adicionales y Especiales</b>		<b>\$2,583,750.12</b>
14101	Aportaciones patronales de servicio médico	\$289,267.32	
	<b>Concepto: 140000 Seguridad Social</b>		<b>\$289,267.32</b>
15405	Bono por buena disposición	\$8,635.25	
15403	Previsión social múltiple	\$82,852.42	
15404	Incentivo a la eficiencia	\$16,719.25	
15402	Bono de transporte	\$86,765.98	
15401	Canasta básica	\$127,838.67	
15913	Gastos médicos menores Magistrados Jueces y Consejeros	\$39,999.96	
15406	Fomento educativo	\$13,117.03	
	<b>Concepto: 150000 Otras Prestaciones Sociales y Económicas</b>		<b>\$375,928.56</b>
17101	Estímulo por productividad	\$136,800.00	
	<b>Concepto: 170000 Pago de Estímulos a Servidores Públicos</b>		<b>\$136,800.00</b>
	<b>Capítulo: 10000 Servicios Personales</b>		<b>\$7,047,475.83</b>
26101	Combustibles	\$109,805.76	
	<b>Concepto: 260000 Combustibles, Lubricantes y Aditivos</b>		<b>\$109,805.76</b>



# Poder Judicial del Estado de Baja California

## Consejo de la Judicatura

17/11/2017 01:35:17 p.m.

Departamento de Programación y Presupuestos

Sistema Armonizado de Gestión de Programación y Presupuestación del Egreso- Todos los códigos

**Ejercicio 2018**

Aportación Estatal (ministración presupuestal)

Fuente de recursos: 60

**Capítulo: 20000 Materiales y Suministros**

**\$109,805.76**

**Total por código programático**

**\$7,157,281.59**

**CLAVE PRESUPUESTARIA**

**2018-03-202-AI09-E06-4-60-10**

**Juzgado Segundo Familiar**

**PARTIDA**

**Descripción**

**PARCIAL**

**TOTAL POR CONCEPTO**

**TOTAL**

14102 Aportaciones patronales de fondo de pensiones

\$666,527.04

**Concepto: 140000 Seguridad Social**

**\$666,527.04**

**Capítulo: 10000 Servicios Personales**

**\$666,527.04**

**Total por código programático**

**\$666,527.04**

**CLAVE PRESUPUESTARIA**

**2018-03-202-AI09-E06-4-60-20**

**Juzgado Segundo Familiar**

**PARTIDA**

**Descripción**

**PARCIAL**

**TOTAL POR CONCEPTO**

**TOTAL**

14102 Aportaciones patronales de fondo de pensiones

\$523,957.92

**Concepto: 140000 Seguridad Social**

**\$523,957.92**

**Capítulo: 10000 Servicios Personales**

**\$523,957.92**

**Total por código programático**

**\$523,957.92**

**CLAVE PRESUPUESTARIA**

**2018-03-202-AI09-E06-4-60-30**

**Juzgado Segundo Familiar**

**PARTIDA**

**Descripción**

**PARCIAL**

**TOTAL POR CONCEPTO**

**TOTAL**



# Poder Judicial del Estado de Baja California

## Consejo de la Judicatura

Departamento de Programación y Presupuestos

Sistema Armonizado de Gestión de Programación y Presupuestación del Egreso- Todos los códigos

17/11/2017 01:35:17 p.m.

**Ejercicio 2018**

Aportación Estatal (ministración presupuestal)

**Fuente de recursos: 60**

14102 Aportaciones patronales de fondo de pensiones \$40,827.60

**Concepto: 140000 Seguridad Social \$40,827.60**

**Capítulo: 10000 Servicios Personales \$40,827.60**

**Total por código programático \$40,827.60**

**CLAVE PRESUPUESTARIA**

**2018-03-203-AI09-E06-1-60-10**

**Juzgado Tercero Familiar**

PARTIDA		PARCIAL	TOTAL POR CONCEPTO	TOTAL
	Descripción			
11101	Dietas y retribuciones	\$913,276.86		
11301	Sueldo tabular al personal permanente	\$2,901,304.96		
<b>Concepto: 110000 Remuneraciones al Personal de Carácter Permanente</b>			<b>\$3,814,581.82</b>	
12201	Sueldo tabular al personal eventual	\$74,205.00		
<b>Concepto: 120000 Remuneraciones al Personal de Carácter Transitorio</b>			<b>\$74,205.00</b>	
13101	Primas por años de servicios efectivos prestados	\$33,266.10		
13203	Gratificación de fin de año	\$952,716.13		
13301	Tiempo extraordinario	\$15,901.08		
13401	Compensaciones	\$1,438,453.42		
13202	Prima vacacional	\$329,398.66		
<b>Concepto: 130000 Remuneraciones Adicionales y Especiales</b>			<b>\$2,769,735.39</b>	
14101	Aportaciones patronales de servicio médico	\$486,312.96		
<b>Concepto: 140000 Seguridad Social</b>			<b>\$486,312.96</b>	
15404	Incentivo a la eficiencia	\$174,344.06		
15406	Fomento educativo	\$142,381.31		



# Poder Judicial del Estado de Baja California

## Consejo de la Judicatura

Departamento de Programación y Presupuestos

Sistema Armonizado de Gestión de Programación y Presupuestación del Egreso- Todos los códigos

17/11/2017 01:35:17 p.m.

**Ejercicio 2018**

**Fuente de recursos: 60**

Aportación Estatal (ministración presupuestal)

15401	Canasta básica	\$342,160.00	
15405	Bono por buena disposición	\$77,717.25	
15403	Previsión social múltiple	\$745,672.03	
15402	Bono de transporte	\$192,451.98	
15913	Gastos médicos menores Magistrados Jueces y Consejeros	\$39,999.96	
	<b>Concepto: 150000 Otras Prestaciones Sociales y Económicas</b>		<b>\$1,714,726.59</b>
17101	Estímulo por productividad	\$146,400.00	
	<b>Concepto: 170000 Pago de Estímulos a Servidores Públicos</b>		<b>\$146,400.00</b>
	<b>Capítulo: 10000 Servicios Personales</b>		<b>\$9,005,961.76</b>
21401	Materiales, útiles y equipos menores de tecnologías de la información y comunicación	\$47,784.12	
21101	Materiales y útiles de oficina	\$60,186.24	
21601	Material de limpieza	\$19,613.04	
	<b>Concepto: 210000 Materiales de Administración, Emisión de documentos y Artículos Oficiales</b>		<b>\$127,583.40</b>
26101	Combustibles	\$75,154.32	
	<b>Concepto: 260000 Combustibles, Lubricantes y Aditivos</b>		<b>\$75,154.32</b>
	<b>Capítulo: 20000 Materiales y Suministros</b>		<b>\$202,737.72</b>

**Total por código programático**

**\$9,208,699.48**

**CLAVE PRESUPUESTARIA**

**2018-03-203-AI09-E06-1-60-20**

**Juzgado Tercero Familiar**

**PARTIDA**

**Descripción**

**PARCIAL**

**TOTAL POR CONCEPTO**

**TOTAL**

11101 Dietas y retribuciones \$913,276.86

11301 Sueldo tabular al personal permanente \$2,815,626.05





# Poder Judicial del Estado de Baja California

## Consejo de la Judicatura

Departamento de Programación y Presupuestos

Sistema Armonizado de Gestión de Programación y Presupuestación del Egreso- Todos los códigos

17/11/2017 01:35:17 p.m.

		<b>Ejercicio 2018</b>	
		<b>Fuente de recursos: 60</b>	
		<b>\$3,728,902.91</b>	
		Aportación Estatal (ministración presupuestal)	
<b>Concepto: 110000 Remuneraciones al Personal de Carácter Permanente</b>			
12201	Sueldo tabular al personal eventual	\$81,272.04	
<b>Concepto: 120000 Remuneraciones al Personal de Carácter Transitorio</b>			<b>\$81,272.04</b>
13202	Prima vacacional	\$270,972.54	
13401	Compensaciones	\$1,806,990.27	
13203	Gratificación de fin de año	\$859,076.02	
13101	Primas por años de servicios efectivos prestados	\$12,928.30	
13301	Tiempo extraordinario	\$17,415.48	
<b>Concepto: 130000 Remuneraciones Adicionales y Especiales</b>			<b>\$2,967,382.61</b>
14101	Aportaciones patronales de servicio médico	\$371,601.12	
<b>Concepto: 140000 Seguridad Social</b>			<b>\$371,601.12</b>
15401	Canasta básica	\$187,618.87	
15403	Previsión social múltiple	\$248,557.32	
15404	Incentivo a la eficiencia	\$54,095.23	
15405	Bono por buena disposición	\$25,905.75	
15913	Gastos médicos menores Magistrados Jueces y Consejeros	\$39,999.96	
15406	Fomento educativo	\$43,085.38	
15402	Bono de transporte	\$111,239.60	
<b>Concepto: 150000 Otras Prestaciones Sociales y Económicas</b>			<b>\$710,502.11</b>
17101	Estímulo por productividad	\$132,000.00	
<b>Concepto: 170000 Pago de Estímulos a Servidores Públicos</b>			<b>\$132,000.00</b>
<b>Capítulo: 10000 Servicios Personales</b>			<b>\$7,991,660.79</b>
21101	Materiales y útiles de oficina	\$69,983.28	
21401	Materiales, útiles y equipos menores de tecnologías de la información y comunicación	\$47,086.56	



# Poder Judicial del Estado de Baja California

## Consejo de la Judicatura

Departamento de Programación y Presupuestos

Sistema Armonizado de Gestión de Programación y Presupuestación del Egreso- Todos los códigos

17/11/2017 01:35:17 p.m.

**Ejercicio 2018**

Aportación Estatal (ministración presupuestal)

**Fuente de recursos: 60**

21601 Material de limpieza \$11,956.80

**Concepto: 210000 Materiales de Administración, Emisión de documentos y Artículos Oficiales \$129,026.64**

26101 Combustibles \$100,205.76

**Concepto: 260000 Combustibles, Lubricantes y Aditivos \$100,205.76**

**Capítulo: 20000 Materiales y Suministros \$229,232.40**

**Total por código programático**

**\$8,220,893.19**

**CLAVE PRESUPUESTARIA**

**2018-03-203-AI09-E06-4-60-10**

**Juzgado Tercero Familiar**

**PARTIDA**

**Descripción**

**PARCIAL**

**TOTAL POR CONCEPTO**

**TOTAL**

14102 Aportaciones patronales de fondo de pensiones \$599,850.36

**Concepto: 140000 Seguridad Social \$599,850.36**

**Capítulo: 10000 Servicios Personales \$599,850.36**

**Total por código programático**

**\$599,850.36**

**CLAVE PRESUPUESTARIA**

**2018-03-203-AI09-E06-4-60-20**

**Juzgado Tercero Familiar**

**PARTIDA**

**Descripción**

**PARCIAL**

**TOTAL POR CONCEPTO**

**TOTAL**

14102 Aportaciones patronales de fondo de pensiones \$245,029.20

**Concepto: 140000 Seguridad Social \$245,029.20**

**Capítulo: 10000 Servicios Personales \$245,029.20**

**Total por código programático**

**\$245,029.20**



# Poder Judicial del Estado de Baja California

## Consejo de la Judicatura

Departamento de Programación y Presupuestos

Sistema Armonizado de Gestión de Programación y Presupuestación del Egreso- Todos los códigos

17/11/2017 01:35:17 p.m.

**Ejercicio 2018**

Fuente de recursos: 60

Aportación Estatal (ministración presupuestal)

CLAVE PRESUPUESTARIA		Juzgado Primero Penal		
2018-03-301-AI10-E06-1-60-10				
PARTIDA		PARCIAL	TOTAL POR CONCEPTO	TOTAL
	Descripción			
11101	Dietas y retribuciones	\$3,062,356.70		
11301	Sueldo tabular al personal permanente	\$5,713,459.51		
<b>Concepto: 110000 Remuneraciones al Personal de Carácter Permanente</b>			<b>\$8,775,816.21</b>	
14101	Aportaciones patronales de servicio médico	\$429,612.84		
<b>Concepto: 140000 Seguridad Social</b>			<b>\$429,612.84</b>	
15913	Gastos médicos menores Magistrados Jueces y Consejeros	\$159,999.96		
<b>Concepto: 150000 Otras Prestaciones Sociales y Económicas</b>			<b>\$159,999.96</b>	
17101	Estímulo por productividad	\$199,200.00		
<b>Concepto: 170000 Pago de Estímulos a Servidores Públicos</b>			<b>\$199,200.00</b>	
<b>Capítulo: 10000 Servicios Personales</b>				<b>\$9,564,629.01</b>
21101	Materiales y útiles de oficina	\$45,355.20		
21401	Materiales, útiles y equipos menores de tecnologías de la información y comunicación	\$32,908.32		
21601	Material de limpieza	\$46,300.80		
<b>Concepto: 210000 Materiales de Administración, Emisión de documentos y Artículos Oficiales</b>			<b>\$124,564.32</b>	
<b>Capítulo: 20000 Materiales y Suministros</b>				<b>\$124,564.32</b>

**Total por código programático**

**\$9,689,193.33**

CLAVE PRESUPUESTARIA		Juzgado Primero Penal		
2018-03-301-AI10-E06-1-60-20				
PARTIDA				



# Poder Judicial del Estado de Baja California

## Consejo de la Judicatura

Departamento de Programación y Presupuestos

Sistema Armonizado de Gestión de Programación y Presupuestación del Egreso- Todos los códigos

17/11/2017 01:35:17 p.m.

Ejercicio 2018

		Aportación Estatal (ministración presupuestal)	Fuente de recursos: 60	
	Descripción	PARCIAL	TOTAL POR CONCEPTO	TOTAL
11301	Sueldo tabular al personal permanente	\$3,094,995.08		
11101	Dietas y retribuciones	\$913,276.86		
	<b>Concepto: 110000 Remuneraciones al Personal de Carácter Permanente</b>		<b>\$4,008,271.94</b>	
12201	Sueldo tabular al personal eventual	\$74,205.00		
	<b>Concepto: 120000 Remuneraciones al Personal de Carácter Transitorio</b>		<b>\$74,205.00</b>	
13401	Compensaciones	\$1,259,522.56		
13203	Gratificación de fin de año	\$1,014,718.60		
13101	Primas por años de servicios efectivos prestados	\$53,859.40		
13301	Tiempo extraordinario	\$15,901.08		
13202	Prima vacacional	\$370,548.24		
	<b>Concepto: 130000 Remuneraciones Adicionales y Especiales</b>		<b>\$2,714,549.88</b>	
14101	Aportaciones patronales de servicio médico	\$482,356.56		
	<b>Concepto: 140000 Seguridad Social</b>		<b>\$482,356.56</b>	
15406	Fomento educativo	\$187,976.45		
15913	Gastos médicos menores Magistrados Jueces y Consejeros	\$39,999.96		
15404	Incentivo a la eficiencia	\$226,880.49		
15402	Bono de transporte	\$235,006.32		
15405	Bono por buena disposición	\$94,987.75		
15403	Previsión social múltiple	\$911,376.87		
15401	Canasta básica	\$430,134.77		
	<b>Concepto: 150000 Otras Prestaciones Sociales y Económicas</b>		<b>\$2,126,362.61</b>	
17101	Estímulo por productividad	\$160,800.00		
	<b>Concepto: 170000 Pago de Estímulos a Servidores Públicos</b>		<b>\$160,800.00</b>	



# Poder Judicial del Estado de Baja California

## Consejo de la Judicatura

Departamento de Programación y Presupuestos

Sistema Armonizado de Gestión de Programación y Presupuestación del Egreso- Todos los códigos

17/11/2017 01:35:17 p.m.

**Ejercicio 2018**

Aportación Estatal (ministración presupuestal)

**Fuente de recursos: 60**

**\$9,566,545.99**

**Capítulo: 10000 Servicios Personales**

21401	Materiales, útiles y equipos menores de tecnologías de la información y comunicación	\$70,828.44
21601	Material de limpieza	\$10,768.32
21101	Materiales y útiles de oficina	\$85,443.12

**Concepto: 210000 Materiales de Administración, Emisión de documentos y Artículos Oficiales \$167,039.88**

26101	Combustibles	\$50,102.88
-------	--------------	-------------

**Concepto: 260000 Combustibles, Lubricantes y Aditivos \$50,102.88**

**Capítulo: 20000 Materiales y Suministros \$217,142.76**

**Total por código programático**

**\$9,783,688.75**

**CLAVE PRESUPUESTARIA**

**2018-03-301-AI10-E06-1-60-30**

**Juzgado Primero Penal**

PARTIDA		PARCIAL	TOTAL POR CONCEPTO	TOTAL
	Descripción			
11301	Sueldo tabular al personal permanente	\$4,297,015.43		
11101	Dietas y retribuciones	\$913,276.86		
<b>Concepto: 110000 Remuneraciones al Personal de Carácter Permanente</b>			<b>\$5,210,292.29</b>	
12201	Sueldo tabular al personal eventual	\$106,007.04		
<b>Concepto: 120000 Remuneraciones al Personal de Carácter Transitorio</b>			<b>\$106,007.04</b>	
13203	Gratificación de fin de año	\$1,543,441.42		
13401	Compensaciones	\$2,916,229.17		
13301	Tiempo extraordinario	\$36,344.04		
13101	Primas por años de servicios efectivos prestados	\$48,800.50		
13202	Prima vacacional	\$532,273.02		



# Poder Judicial del Estado de Baja California

## Consejo de la Judicatura

Departamento de Programación y Presupuestos

Sistema Armonizado de Gestión de Programación y Presupuestación del Egreso- Todos los códigos

17/11/2017 01:35:17 p.m.

		<b>Ejercicio 2018</b>	
		<b>Fuente de recursos: 60</b>	
		Aportación Estatal (ministración presupuestal)	
<b>Concepto: 130000 Remuneraciones Adicionales y Especiales</b>			<b>\$5,077,088.15</b>
14101	Aportaciones patronales de servicio médico	\$749,739.60	
<b>Concepto: 140000 Seguridad Social</b>			<b>\$749,739.60</b>
15403	Previsión social múltiple	\$1,159,934.26	
15406	Fomento educativo	\$201,799.26	
15404	Incentivo a la eficiencia	\$266,222.24	
15401	Canasta básica	\$494,764.16	
15402	Bono de transporte	\$270,725.86	
15405	Bono por buena disposición	\$120,893.51	
15913	Gastos médicos menores Magistrados Jueces y Consejeros	\$39,999.96	
<b>Concepto: 150000 Otras Prestaciones Sociales y Económicas</b>			<b>\$2,554,339.25</b>
17101	Estímulo por productividad	\$165,600.00	
<b>Concepto: 170000 Pago de Estímulos a Servidores Públicos</b>			<b>\$165,600.00</b>
<b>Capítulo: 10000 Servicios Personales</b>			<b>\$13,863,066.33</b>
21601	Material de limpieza	\$11,844.12	
21401	Materiales, útiles y equipos menores de tecnologías de la información y comunicación	\$85,611.96	
21101	Materiales y útiles de oficina	\$101,616.12	
<b>Concepto: 210000 Materiales de Administración, Emisión de documentos y Artículos Oficiales</b>			<b>\$199,072.20</b>
<b>Capítulo: 20000 Materiales y Suministros</b>			<b>\$199,072.20</b>
31801	Servicio postal y telegráfico y mensajería	\$13,061.52	
<b>Concepto: 310000 Servicios Básicos</b>			<b>\$13,061.52</b>
<b>Capítulo: 30000 Servicios Generales</b>			<b>\$13,061.52</b>
<b>Total por código programático</b>		<b>\$14,075,200.05</b>	



# Poder Judicial del Estado de Baja California

## Consejo de la Judicatura

Departamento de Programación y Presupuestos

Sistema Armonizado de Gestión de Programación y Presupuestación del Egreso- Todos los códigos

17/11/2017 01:35:17 p.m.

Ejercicio 2018

Fuente de recursos: 60

Aportación Estatal (ministración presupuestal)

CLAVE PRESUPUESTARIA		Juzgado Primero Penal		
2018-03-301-AI10-E06-1-60-40				
PARTIDA		PARCIAL	TOTAL POR CONCEPTO	TOTAL
	Descripción			
11301	Sueldo tabular al personal permanente	\$1,765,528.34		
11101	Dietas y retribuciones	\$913,276.86		
<b>Concepto: 110000 Remuneraciones al Personal de Carácter Permanente</b>			<b>\$2,678,805.20</b>	
12201	Sueldo tabular al personal eventual	\$45,936.36		
<b>Concepto: 120000 Remuneraciones al Personal de Carácter Transitorio</b>			<b>\$45,936.36</b>	
13401	Compensaciones	\$794,368.50		
13202	Prima vacacional	\$213,271.30		
13203	Gratificación de fin de año	\$602,523.76		
13101	Primas por años de servicios efectivos prestados	\$30,711.10		
13301	Tiempo extraordinario	\$9,843.48		
<b>Concepto: 130000 Remuneraciones Adicionales y Especiales</b>			<b>\$1,650,718.14</b>	
14101	Aportaciones patronales de servicio médico	\$281,361.96		
<b>Concepto: 140000 Seguridad Social</b>			<b>\$281,361.96</b>	
15404	Incentivo a la eficiencia	\$132,501.05		
15402	Bono de transporte	\$131,260.78		
15401	Canasta básica	\$257,344.82		
15406	Fomento educativo	\$106,172.13		
15913	Gastos médicos menores Magistrados Jueces y Consejeros	\$39,999.96		
15403	Previsión social múltiple	\$579,967.13		
15405	Bono por buena disposición	\$60,446.75		



# Poder Judicial del Estado de Baja California

## Consejo de la Judicatura

Departamento de Programación y Presupuestos

Sistema Armonizado de Gestión de Programación y Presupuestación del Egreso- Todos los códigos

17/11/2017 01:35:17 p.m.

		<b>Ejercicio 2018</b>	
		<b>Fuente de recursos: 60</b>	
		Aportación Estatal (ministración presupuestal)	
<b>Concepto: 150000 Otras Prestaciones Sociales y Económicas</b>			<b>\$1,307,692.62</b>
17101	Estímulo por productividad	\$93,600.00	
<b>Concepto: 170000 Pago de Estímulos a Servidores Públicos</b>			<b>\$93,600.00</b>
<b>Capítulo: 10000 Servicios Personales</b>			<b>\$6,058,114.28</b>
21401	Materiales, útiles y equipos menores de tecnologías de la información y comunicación	\$71,420.52	
21601	Material de limpieza	\$20,783.28	
21101	Materiales y útiles de oficina	\$100,836.72	
<b>Concepto: 210000 Materiales de Administración, Emisión de documentos y Artículos Oficiales</b>			<b>\$193,040.52</b>
26101	Combustibles	\$66,902.88	
<b>Concepto: 260000 Combustibles, Lubricantes y Aditivos</b>			<b>\$66,902.88</b>
<b>Capítulo: 20000 Materiales y Suministros</b>			<b>\$259,943.40</b>
31801	Servicio postal y telegráfico y mensajería	\$20,644.08	
31301	Servicio de agua potable	\$47,112.36	
31101	Servicio de energía eléctrica	\$924,954.48	
<b>Concepto: 310000 Servicios Básicos</b>			<b>\$992,710.92</b>
32301	Arrendamiento mobiliario y equipo de administración, educacional recreativo y bienes informáticos	\$119,468.52	
<b>Concepto: 320000 Servicios de Arrendamiento</b>			<b>\$119,468.52</b>
33602	Servicios de impresión	\$115.44	
<b>Concepto: 330000 Servicios, Profesionales, Científicos, Técnicos y Otros Servicios</b>			<b>\$115.44</b>
<b>Capítulo: 30000 Servicios Generales</b>			<b>\$1,112,294.88</b>
<b>Total por código programático</b>		<b>\$7,430,352.56</b>	

CLAVE PRESUPUESTARIA





# Poder Judicial del Estado de Baja California

## Consejo de la Judicatura

17/11/2017 01:35:17 p.m.

Departamento de Programación y Presupuestos

Sistema Armonizado de Gestión de Programación y Presupuestación del Egreso- Todos los códigos

**Ejercicio 2018**

Aportación Estatal (ministración presupuestal)

Fuente de recursos: 60

2018-03-301-AI10-E06-4-60-10

Juzgado Primero Penal

PARTIDA		PARCIAL	TOTAL POR CONCEPTO	TOTAL
	Descripción			
14102	Aportaciones patronales de fondo de pensiones	\$1,438,649.40		
<b>Concepto: 140000 Seguridad Social</b>			<b>\$1,438,649.40</b>	
<b>Capítulo: 10000 Servicios Personales</b>				<b>\$1,438,649.40</b>

**Total por código programático**

**\$1,438,649.40**

CLAVE PRESUPUESTARIA

2018-03-301-AI10-E06-4-60-20

Juzgado Primero Penal

PARTIDA		PARCIAL	TOTAL POR CONCEPTO	TOTAL
	Descripción			
14102	Aportaciones patronales de fondo de pensiones	\$559,385.64		
<b>Concepto: 140000 Seguridad Social</b>			<b>\$559,385.64</b>	
<b>Capítulo: 10000 Servicios Personales</b>				<b>\$559,385.64</b>

**Total por código programático**

**\$559,385.64**

CLAVE PRESUPUESTARIA

2018-03-301-AI10-E06-4-60-30

Juzgado Primero Penal

PARTIDA		PARCIAL	TOTAL POR CONCEPTO	TOTAL
	Descripción			
14102	Aportaciones patronales de fondo de pensiones	\$962,993.52		
<b>Concepto: 140000 Seguridad Social</b>			<b>\$962,993.52</b>	
<b>Capítulo: 10000 Servicios Personales</b>				<b>\$962,993.52</b>



# Poder Judicial del Estado de Baja California

## Consejo de la Judicatura

17/11/2017 01:35:17 p.m.

Departamento de Programación y Presupuestos

Sistema Armonizado de Gestión de Programación y Presupuestación del Egreso- Todos los códigos

Ejercicio 2018

Aportación Estatal (ministración presupuestal)

Fuente de recursos: 60

Total por código programático

\$962,993.52

<b>CLAVE PRESUPUESTARIA</b>
<b>2018-03-301-AI10-E06-4-60-40</b>

Juzgado Primero Penal

PARTIDA		PARCIAL	TOTAL POR CONCEPTO	TOTAL
	Descripción			
14102	Aportaciones patronales de fondo de pensiones	\$325,917.96		
<b>Concepto: 140000 Seguridad Social</b>			<b>\$325,917.96</b>	
<b>Capítulo: 10000 Servicios Personales</b>				<b>\$325,917.96</b>

Total por código programático

\$325,917.96

<b>CLAVE PRESUPUESTARIA</b>
<b>2018-03-301-AI10-P07-1-60-40</b>

Juzgado Primero Penal

PARTIDA		PARCIAL	TOTAL POR CONCEPTO	TOTAL
	Descripción			
29601	Refacciones y accesorios menores de equipo de transporte	\$17,201.88		
<b>Concepto: 290000 Herramientas, Refacciones y Accesorios Menores</b>			<b>\$17,201.88</b>	
<b>Capítulo: 20000 Materiales y Suministros</b>				<b>\$17,201.88</b>

Total por código programático

\$17,201.88

<b>CLAVE PRESUPUESTARIA</b>
<b>2018-03-302-AI10-E06-1-60-20</b>

Juzgado Segundo Penal

PARTIDA		PARCIAL	TOTAL POR CONCEPTO	TOTAL
	Descripción			
11101	Dietas y retribuciones	\$913,276.86		
11301	Sueldo tabular al personal permanente	\$3,163,301.70		



# Poder Judicial del Estado de Baja California

## Consejo de la Judicatura

Departamento de Programación y Presupuestos

Sistema Armonizado de Gestión de Programación y Presupuestación del Egreso- Todos los códigos

17/11/2017 01:35:17 p.m.

		<b>Ejercicio 2018</b>	
		<b>Fuente de recursos: 60</b>	
		<b>Aportación Estatal (ministración presupuestal)</b>	
<b>Concepto: 110000 Remuneraciones al Personal de Carácter Permanente</b>			<b>\$4,076,578.56</b>
12201	Sueldo tabular al personal eventual	\$74,205.00	
<b>Concepto: 120000 Remuneraciones al Personal de Carácter Transitorio</b>			<b>\$74,205.00</b>
13401	Compensaciones	\$1,259,522.56	
13301	Tiempo extraordinario	\$15,901.08	
13203	Gratificación de fin de año	\$1,074,039.07	
13202	Prima vacacional	\$388,859.80	
13101	Primas por años de servicios efectivos prestados	\$64,845.90	
<b>Concepto: 130000 Remuneraciones Adicionales y Especiales</b>			<b>\$2,803,168.41</b>
14101	Aportaciones patronales de servicio médico	\$517,436.52	
<b>Concepto: 140000 Seguridad Social</b>			<b>\$517,436.52</b>
15405	Bono por buena disposición	\$112,258.25	
15403	Previsión social múltiple	\$1,077,081.77	
15404	Incentivo a la eficiencia	\$262,947.66	
15402	Bono de transporte	\$257,316.94	
15913	Gastos médicos menores Magistrados Jueces y Consejeros	\$39,999.96	
15401	Canasta básica	\$494,569.78	
15406	Fomento educativo	\$217,099.01	
<b>Concepto: 150000 Otras Prestaciones Sociales y Económicas</b>			<b>\$2,461,273.37</b>
17101	Estímulo por productividad	\$165,600.00	
<b>Concepto: 170000 Pago de Estímulos a Servidores Públicos</b>			<b>\$165,600.00</b>
<b>Capítulo: 10000 Servicios Personales</b>			<b>\$10,098,261.86</b>
21601	Material de limpieza	\$16,121.76	
21401	Materiales, útiles y equipos menores de tecnologías de la información y comunicación	\$87,302.40	



# Poder Judicial del Estado de Baja California

## Consejo de la Judicatura

17/11/2017 01:35:17 p.m.

Departamento de Programación y Presupuestos

Sistema Armonizado de Gestión de Programación y Presupuestación del Egreso- Todos los códigos

**Ejercicio 2018**

Aportación Estatal (ministración presupuestal)

**Fuente de recursos: 60**

21101	Materiales y útiles de oficina	\$111,699.96		
	<b>Concepto: 210000 Materiales de Administración, Emisión de documentos y Artículos Oficiales</b>		<b>\$215,124.12</b>	
26101	Combustibles	\$50,102.88		
	<b>Concepto: 260000 Combustibles, Lubricantes y Aditivos</b>		<b>\$50,102.88</b>	
	<b>Capítulo: 20000 Materiales y Suministros</b>			<b>\$265,227.00</b>

**Total por código programático**

**\$10,363,488.86**

**CLAVE PRESUPUESTARIA**

**2018-03-302-AI10-E06-1-60-30**

**Juzgado Segundo Penal**

PARTIDA		PARCIAL	TOTAL POR CONCEPTO	TOTAL
	Descripción			
21401	Materiales, útiles y equipos menores de tecnologías de la información y comunicación	\$89,857.32		
21601	Material de limpieza	\$14,815.32		
21101	Materiales y útiles de oficina	\$103,052.88		
	<b>Concepto: 210000 Materiales de Administración, Emisión de documentos y Artículos Oficiales</b>		<b>\$207,725.52</b>	
26101	Combustibles	\$137,257.20		
	<b>Concepto: 260000 Combustibles, Lubricantes y Aditivos</b>		<b>\$137,257.20</b>	
	<b>Capítulo: 20000 Materiales y Suministros</b>			<b>\$344,982.72</b>

**Total por código programático**

**\$344,982.72**

**CLAVE PRESUPUESTARIA**

**2018-03-302-AI10-E06-4-60-20**

**Juzgado Segundo Penal**

PARTIDA		PARCIAL	TOTAL POR CONCEPTO	TOTAL
	Descripción			



# Poder Judicial del Estado de Baja California

## Consejo de la Judicatura

Departamento de Programación y Presupuestos

Sistema Armonizado de Gestión de Programación y Presupuestación del Egreso- Todos los códigos

17/11/2017 01:35:17 p.m.

**Ejercicio 2018**

Aportación Estatal (ministración presupuestal)

Fuente de recursos: 60

14102 Aportaciones patronales de fondo de pensiones

\$647,568.36

**Concepto: 140000 Seguridad Social**

**\$647,568.36**

**Capítulo: 10000 Servicios Personales**

**\$647,568.36**

**Total por código programático**

**\$647,568.36**

**CLAVE PRESUPUESTARIA**

**2018-03-303-AI10-E06-1-60-10**

**Juzgado Tercero Penal**

PARTIDA		PARCIAL	TOTAL POR CONCEPTO	TOTAL
	Descripción			

26101 Combustibles

\$175,360.08

**Concepto: 260000 Combustibles, Lubricantes y Aditivos**

**\$175,360.08**

**Capítulo: 20000 Materiales y Suministros**

**\$175,360.08**

**Total por código programático**

**\$175,360.08**

**CLAVE PRESUPUESTARIA**

**2018-03-303-AI10-E06-1-60-20**

**Juzgado Tercero Penal**

PARTIDA		PARCIAL	TOTAL POR CONCEPTO	TOTAL
	Descripción			

11101 Dietas y retribuciones

\$913,276.86

11301 Sueldo tabular al personal permanente

\$3,045,793.48

**Concepto: 110000 Remuneraciones al Personal de Carácter Permanente**

**\$3,959,070.34**

12201 Sueldo tabular al personal eventual

\$74,205.00

**Concepto: 120000 Remuneraciones al Personal de Carácter Transitorio**

**\$74,205.00**

13202 Prima vacacional

\$370,449.96

13301 Tiempo extraordinario

\$15,901.08



# Poder Judicial del Estado de Baja California

## Consejo de la Judicatura

Departamento de Programación y Presupuestos

Sistema Armonizado de Gestión de Programación y Presupuestación del Egreso- Todos los códigos

17/11/2017 01:35:17 p.m.

**Ejercicio 2018**

**Fuente de recursos: 60**

Aportación Estatal (ministración presupuestal)

13203	Gratificación de fin de año	\$1,027,352.88	
13401	Compensaciones	\$1,261,414.45	
13101	Primas por años de servicios efectivos prestados	\$55,188.00	
	<b>Concepto: 130000 Remuneraciones Adicionales y Especiales</b>		<b>\$2,730,306.37</b>
14101	Aportaciones patronales de servicio médico	\$489,324.48	
	<b>Concepto: 140000 Seguridad Social</b>		<b>\$489,324.48</b>
15405	Bono por buena disposición	\$103,623.00	
15401	Canasta básica	\$463,217.59	
15403	Previsión social múltiple	\$994,229.35	
15404	Incentivo a la eficiencia	\$238,345.98	
15913	Gastos médicos menores Magistrados Jueces y Consejeros	\$39,999.96	
15402	Bono de transporte	\$236,942.09	
15406	Fomento educativo	\$192,945.11	
	<b>Concepto: 150000 Otras Prestaciones Sociales y Económicas</b>		<b>\$2,269,303.08</b>
17101	Estímulo por productividad	\$163,200.00	
	<b>Concepto: 170000 Pago de Estímulos a Servidores Públicos</b>		<b>\$163,200.00</b>
	<b>Capítulo: 10000 Servicios Personales</b>		<b>\$9,685,409.27</b>
21601	Material de limpieza	\$14,827.92	
21401	Materiales, útiles y equipos menores de tecnologías de la información y comunicación	\$105,664.20	
21101	Materiales y útiles de oficina	\$137,787.24	
	<b>Concepto: 210000 Materiales de Administración, Emisión de documentos y Artículos Oficiales</b>		<b>\$258,279.36</b>
26101	Combustibles	\$50,102.88	
	<b>Concepto: 260000 Combustibles, Lubricantes y Aditivos</b>		<b>\$50,102.88</b>
	<b>Capítulo: 20000 Materiales y Suministros</b>		<b>\$308,382.24</b>



# Poder Judicial del Estado de Baja California

## Consejo de la Judicatura

Departamento de Programación y Presupuestos

Sistema Armonizado de Gestión de Programación y Presupuestación del Egreso- Todos los códigos

17/11/2017 01:35:17 p.m.

**Ejercicio 2018**

Aportación Estatal (ministración presupuestal)

**Fuente de recursos: 60**

33602 Servicios de impresión \$259.80

**Concepto: 330000 Servicios, Profesionales, Científicos, Técnicos y Otros Servicios \$259.80**

**Capítulo: 30000 Servicios Generales \$259.80**

**Total por código programático \$9,994,051.31**

CLAVE PRESUPUESTARIA		Juzgado Tercero Penal		
2018-03-303-AI10-E06-1-60-30				
PARTIDA		PARCIAL	TOTAL POR CONCEPTO	TOTAL
	Descripción			
21101	Materiales y útiles de oficina	\$96,282.72		
21401	Materiales, útiles y equipos menores de tecnologías de la información y comunicación	\$160,252.44		
21601	Material de limpieza	\$34,191.48		
<b>Concepto: 210000 Materiales de Administración, Emisión de documentos y Artículos Oficiales</b>			<b>\$290,726.64</b>	
29301	Refacciones y accesorios menores de mobiliario y equipo de administración	\$152.76		
<b>Concepto: 290000 Herramientas, Refacciones y Accesorios Menores</b>			<b>\$152.76</b>	
<b>Capítulo: 20000 Materiales y Suministros</b>				<b>\$290,879.40</b>

**Total por código programático \$290,879.40**

CLAVE PRESUPUESTARIA		Juzgado Tercero Penal		
2018-03-303-AI10-E06-4-60-20				
PARTIDA		PARCIAL	TOTAL POR CONCEPTO	TOTAL
	Descripción			
14102	Aportaciones patronales de fondo de pensiones	\$586,742.64		
<b>Concepto: 140000 Seguridad Social</b>			<b>\$586,742.64</b>	



# Poder Judicial del Estado de Baja California

## Consejo de la Judicatura

Departamento de Programación y Presupuestos

Sistema Armonizado de Gestión de Programación y Presupuestación del Egreso- Todos los códigos

17/11/2017 01:35:17 p.m.

**Ejercicio 2018**

Aportación Estatal (ministración presupuestal)

Fuente de recursos: 60

**\$586,742.64**

**Capítulo: 10000 Servicios Personales**

**Total por código programático**

**\$586,742.64**

**CLAVE PRESUPUESTARIA**

**2018-03-304-AI10-E06-1-60-20**

**Juzgado Cuarto Penal**

**PARTIDA**

**Descripción**

**PARCIAL**

**TOTAL POR CONCEPTO**

**TOTAL**

11101 Dietas y retribuciones

\$913,276.86

11301 Sueldo tabular al personal permanente

\$3,114,292.51

**Concepto: 110000 Remuneraciones al Personal de Carácter Permanente**

**\$4,027,569.37**

12201 Sueldo tabular al personal eventual

\$74,205.00

**Concepto: 120000 Remuneraciones al Personal de Carácter Transitorio**

**\$74,205.00**

13301 Tiempo extraordinario

\$15,901.08

13202 Prima vacacional

\$372,659.40

13401 Compensaciones

\$1,259,522.56

13203 Gratificación de fin de año

\$1,060,226.77

13101 Primas por años de servicios efectivos prestados

\$55,545.70

**Concepto: 130000 Remuneraciones Adicionales y Especiales**

**\$2,763,855.51**

14101 Aportaciones patronales de servicio médico

\$525,686.88

**Concepto: 140000 Seguridad Social**

**\$525,686.88**

15403 Previsión social múltiple

\$1,077,081.77

15404 Incentivo a la eficiencia

\$254,769.43

15913 Gastos médicos menores Magistrados Jueces y Consejeros

\$39,999.96

15405 Bono por buena disposición

\$112,258.25





# Poder Judicial del Estado de Baja California

## Consejo de la Judicatura

Departamento de Programación y Presupuestos

Sistema Armonizado de Gestión de Programación y Presupuestación del Egreso- Todos los códigos

17/11/2017 01:35:17 p.m.

**Ejercicio 2018**

**Fuente de recursos: 60**

Aportación Estatal (ministración presupuestal)

15406	Fomento educativo	\$209,848.64	
15402	Bono de transporte	\$251,825.20	
15401	Canasta básica	\$481,596.50	
	<b>Concepto: 150000 Otras Prestaciones Sociales y Económicas</b>		<b>\$2,427,379.75</b>
17101	Estímulo por productividad	\$165,600.00	
	<b>Concepto: 170000 Pago de Estímulos a Servidores Públicos</b>		<b>\$165,600.00</b>
	<b>Capítulo: 10000 Servicios Personales</b>		<b>\$9,984,296.51</b>
21401	Materiales, útiles y equipos menores de tecnologías de la información y comunicación	\$97,050.84	
21601	Material de limpieza	\$14,504.40	
21101	Materiales y útiles de oficina	\$115,589.52	
	<b>Concepto: 210000 Materiales de Administración, Emisión de documentos y Artículos Oficiales</b>		<b>\$227,144.76</b>
26101	Combustibles	\$50,102.88	
	<b>Concepto: 260000 Combustibles, Lubricantes y Aditivos</b>		<b>\$50,102.88</b>
	<b>Capítulo: 20000 Materiales y Suministros</b>		<b>\$277,247.64</b>

**Total por código programático**

**\$10,261,544.15**

**CLAVE PRESUPUESTARIA**

**2018-03-304-AI10-E06-1-60-31**

**Juzgado Cuarto Penal**

**PARTIDA**

**Descripción**

**PARCIAL**

**TOTAL POR CONCEPTO**

**TOTAL**

15402	Bono de transporte	\$66,787.44		
	<b>Concepto: 150000 Otras Prestaciones Sociales y Económicas</b>		<b>\$66,787.44</b>	
	<b>Capítulo: 10000 Servicios Personales</b>			<b>\$66,787.44</b>
26101	Combustibles	\$78,902.88		



# Poder Judicial del Estado de Baja California

## Consejo de la Judicatura

Departamento de Programación y Presupuestos

Sistema Armonizado de Gestión de Programación y Presupuestación del Egreso- Todos los códigos

17/11/2017 01:35:17 p.m.

**Ejercicio 2018**

Aportación Estatal (ministración presupuestal)

**Fuente de recursos: 60**  
**\$78,902.88**

**Concepto: 260000 Combustibles, Lubricantes y Aditivos**

**Capítulo: 20000 Materiales y Suministros**

**\$78,902.88**

**Total por código programático**

**\$145,690.32**

**CLAVE PRESUPUESTARIA**

**2018-03-304-AI10-E06-4-60-20**

**Juzgado Cuarto Penal**

PARTIDA		PARCIAL	TOTAL POR CONCEPTO	TOTAL
	Descripción			

14102 Aportaciones patronales de fondo de pensiones

\$685,734.12

**Concepto: 140000 Seguridad Social**

**\$685,734.12**

**Capítulo: 10000 Servicios Personales**

**\$685,734.12**

**Total por código programático**

**\$685,734.12**

**CLAVE PRESUPUESTARIA**

**2018-03-305-AI10-E06-1-60-20**

**Juzgado Quinto Penal**

PARTIDA		PARCIAL	TOTAL POR CONCEPTO	TOTAL
	Descripción			

11101 Dietas y retribuciones

\$913,276.86

11301 Sueldo tabular al personal permanente

\$2,625,850.43

**Concepto: 110000 Remuneraciones al Personal de Carácter Permanente**

**\$3,539,127.29**

12201 Sueldo tabular al personal eventual

\$70,671.36

**Concepto: 120000 Remuneraciones al Personal de Carácter Transitorio**

**\$70,671.36**

13401 Compensaciones

\$1,477,775.88

13203 Gratificación de fin de año

\$881,042.29

13101 Primas por años de servicios efectivos prestados

\$18,447.10



# Poder Judicial del Estado de Baja California

## Consejo de la Judicatura

Departamento de Programación y Presupuestos

Sistema Armonizado de Gestión de Programación y Presupuestación del Egreso- Todos los códigos

17/11/2017 01:35:17 p.m.

		Aportación Estatal (ministración presupuestal)	<b>Ejercicio 2018</b>
			<b>Fuente de recursos: 60</b>
13301	Tiempo extraordinario	\$15,143.88	
13202	Prima vacacional	\$277,348.34	
<b>Concepto: 130000 Remuneraciones Adicionales y Especiales</b>			<b>\$2,669,757.49</b>
14101	Aportaciones patronales de servicio médico	\$377,959.20	
<b>Concepto: 140000 Seguridad Social</b>			<b>\$377,959.20</b>
15402	Bono de transporte	\$162,252.81	
15404	Incentivo a la eficiencia	\$142,994.41	
15403	Previsión social múltiple	\$662,819.55	
15913	Gastos médicos menores Magistrados Jueces y Consejeros	\$39,999.96	
15406	Fomento educativo	\$115,636.96	
15405	Bono por buena disposición	\$69,082.00	
15401	Canasta básica	\$296,891.14	
<b>Concepto: 150000 Otras Prestaciones Sociales y Económicas</b>			<b>\$1,489,676.83</b>
17101	Estímulo por productividad	\$134,400.00	
<b>Concepto: 170000 Pago de Estímulos a Servidores Públicos</b>			<b>\$134,400.00</b>
<b>Capítulo: 10000 Servicios Personales</b>			<b>\$8,281,592.17</b>
21601	Material de limpieza	\$13,961.88	
21101	Materiales y útiles de oficina	\$102,960.00	
21401	Materiales, útiles y equipos menores de tecnologías de la información y comunicación	\$71,793.00	
<b>Concepto: 210000 Materiales de Administración, Emisión de documentos y Artículos Oficiales</b>			<b>\$188,714.88</b>
26101	Combustibles	\$50,102.88	
<b>Concepto: 260000 Combustibles, Lubricantes y Aditivos</b>			<b>\$50,102.88</b>
<b>Capítulo: 20000 Materiales y Suministros</b>			<b>\$238,817.76</b>
33602	Servicios de impresión	\$209.28	



# Poder Judicial del Estado de Baja California

## Consejo de la Judicatura

Departamento de Programación y Presupuestos

Sistema Armonizado de Gestión de Programación y Presupuestación del Egreso- Todos los códigos

17/11/2017 01:35:17 p.m.

**Ejercicio 2018**

Aportación Estatal (ministración presupuestal)

**Fuente de recursos: 60**

**Concepto: 330000 Servicios, Profesionales, Científicos, Técnicos y Otros Servicios**

**\$209.28**

**Capítulo: 30000 Servicios Generales**

**\$209.28**

**Total por código programático**

**\$8,520,619.21**

**CLAVE PRESUPUESTARIA**

**2018-03-305-AI10-E06-4-60-20**

**Juzgado Quinto Penal**

PARTIDA		PARCIAL	TOTAL POR CONCEPTO	TOTAL
	Descripción			

14102 Aportaciones patronales de fondo de pensiones

\$353,294.40

**Concepto: 140000 Seguridad Social**

**\$353,294.40**

**Capítulo: 10000 Servicios Personales**

**\$353,294.40**

**Total por código programático**

**\$353,294.40**

**CLAVE PRESUPUESTARIA**

**2018-03-306-AI10-E06-1-60-10**

**Juzgado Sexto Penal**

PARTIDA		PARCIAL	TOTAL POR CONCEPTO	TOTAL
	Descripción			

12201 Sueldo tabular al personal eventual

\$70,671.36

**Concepto: 120000 Remuneraciones al Personal de Carácter Transitorio**

**\$70,671.36**

13301 Tiempo extraordinario

\$15,143.88

13202 Prima vacacional

\$317,077.87

13101 Primas por años de servicios efectivos prestados

\$13,234.90

13203 Gratificación de fin de año

\$1,014,237.36

13401 Compensaciones

\$2,643,460.51



# Poder Judicial del Estado de Baja California

## Consejo de la Judicatura

Departamento de Programación y Presupuestos

Sistema Armonizado de Gestión de Programación y Presupuestación del Egreso- Todos los códigos

17/11/2017 01:35:17 p.m.

**Ejercicio 2018**

Aportación Estatal (ministración presupuestal)

Fuente de recursos: 60

**\$4,003,154.52**

**Concepto: 130000 Remuneraciones Adicionales y Especiales**

15405	Bono por buena disposición	\$43,176.25
15403	Previsión social múltiple	\$414,262.23
15404	Incentivo a la eficiencia	\$90,307.60
15406	Fomento educativo	\$71,802.54
15401	Canasta básica	\$204,269.53
15402	Bono de transporte	\$122,795.76

**Concepto: 150000 Otras Prestaciones Sociales y Económicas**

**\$946,613.91**

**Capítulo: 10000 Servicios Personales**

**\$5,020,439.79**

**Total por código programático**

**\$5,020,439.79**

**CLAVE PRESUPUESTARIA**

**2018-03-306-AI10-E06-1-60-20**

**Juzgado Sexto Penal**

**PARTIDA**

PARTIDA		PARCIAL	TOTAL POR CONCEPTO	TOTAL
	Descripción			
11301	Sueldo tabular al personal permanente	\$2,655,039.96		
11101	Dietas y retribuciones	\$913,276.86		
<b>Concepto: 110000 Remuneraciones al Personal de Carácter Permanente</b>			<b>\$3,568,316.82</b>	
12201	Sueldo tabular al personal eventual	\$74,205.00		
<b>Concepto: 120000 Remuneraciones al Personal de Carácter Transitorio</b>			<b>\$74,205.00</b>	
13203	Gratificación de fin de año	\$850,360.24		
13202	Prima vacacional	\$259,328.26		
13101	Primas por años de servicios efectivos prestados	\$16,454.20		
13401	Compensaciones	\$1,261,414.45		
13301	Tiempo extraordinario	\$15,901.08		



# Poder Judicial del Estado de Baja California

## Consejo de la Judicatura

Departamento de Programación y Presupuestos

Sistema Armonizado de Gestión de Programación y Presupuestación del Egreso- Todos los códigos

17/11/2017 01:35:17 p.m.

		<b>Ejercicio 2018</b>	
		<b>Fuente de recursos: 60</b>	
		Aportación Estatal (ministración presupuestal)	
<b>Concepto: 130000 Remuneraciones Adicionales y Especiales</b>			<b>\$2,403,458.23</b>
14101	Aportaciones patronales de servicio médico	\$380,138.88	
<b>Concepto: 140000 Seguridad Social</b>			<b>\$380,138.88</b>
15406	Fomento educativo	\$115,679.45	
15404	Incentivo a la eficiencia	\$143,532.53	
15401	Canasta básica	\$297,050.53	
15403	Previsión social múltiple	\$662,819.55	
15402	Bono de transporte	\$164,566.65	
15405	Bono por buena disposición	\$69,082.00	
15913	Gastos médicos menores Magistrados Jueces y Consejeros	\$39,999.96	
<b>Concepto: 150000 Otras Prestaciones Sociales y Económicas</b>			<b>\$1,492,730.67</b>
17101	Estímulo por productividad	\$153,600.00	
<b>Concepto: 170000 Pago de Estímulos a Servidores Públicos</b>			<b>\$153,600.00</b>
<b>Capítulo: 10000 Servicios Personales</b>			<b>\$8,072,449.60</b>
21401	Materiales, útiles y equipos menores de tecnologías de la información y comunicación	\$59,609.40	
21101	Materiales y útiles de oficina	\$115,630.32	
21601	Material de limpieza	\$13,231.92	
<b>Concepto: 210000 Materiales de Administración, Emisión de documentos y Artículos Oficiales</b>			<b>\$188,471.64</b>
26101	Combustibles	\$50,102.88	
<b>Concepto: 260000 Combustibles, Lubricantes y Aditivos</b>			<b>\$50,102.88</b>
29301	Refacciones y accesorios menores de mobiliario y equipo de administración	\$21.36	
<b>Concepto: 290000 Herramientas, Refacciones y Accesorios Menores</b>			<b>\$21.36</b>
<b>Capítulo: 20000 Materiales y Suministros</b>			<b>\$238,595.88</b>



# Poder Judicial del Estado de Baja California

## Consejo de la Judicatura

Departamento de Programación y Presupuestos

Sistema Armonizado de Gestión de Programación y Presupuestación del Egreso- Todos los códigos

17/11/2017 01:35:17 p.m.

**Ejercicio 2018**

Fuente de recursos: 60

Aportación Estatal (ministración presupuestal)

**Total por código programático**

**\$8,311,045.48**

<b>CLAVE PRESUPUESTARIA</b>
<b>2018-03-306-AI10-E06-4-60-20</b>

**Juzgado Sexto Penal**

PARTIDA		PARCIAL	TOTAL POR CONCEPTO	TOTAL
	Descripción			
14102	Aportaciones patronales de fondo de pensiones	\$349,143.36		
<b>Concepto: 140000 Seguridad Social</b>			<b>\$349,143.36</b>	
<b>Capítulo: 10000 Servicios Personales</b>				<b>\$349,143.36</b>

**Total por código programático**

**\$349,143.36**

<b>CLAVE PRESUPUESTARIA</b>
<b>2018-03-307-AI10-E06-1-60-20</b>

**Juzgado Séptimo Penal**

PARTIDA		PARCIAL	TOTAL POR CONCEPTO	TOTAL
	Descripción			
11101	Dietas y retribuciones	\$913,276.86		
11301	Sueldo tabular al personal permanente	\$2,778,668.99		
<b>Concepto: 110000 Remuneraciones al Personal de Carácter Permanente</b>			<b>\$3,691,945.85</b>	
12201	Sueldo tabular al personal eventual	\$70,671.36		
<b>Concepto: 120000 Remuneraciones al Personal de Carácter Transitorio</b>			<b>\$70,671.36</b>	
13202	Prima vacacional	\$310,991.04		
13203	Gratificación de fin de año	\$954,974.26		
13401	Compensaciones	\$1,449,128.48		
13101	Primas por años de servicios efectivos prestados	\$29,689.10		
13301	Tiempo extraordinario	\$15,143.88		



# Poder Judicial del Estado de Baja California

## Consejo de la Judicatura

Departamento de Programación y Presupuestos

Sistema Armonizado de Gestión de Programación y Presupuestación del Egreso- Todos los códigos

17/11/2017 01:35:17 p.m.

**Ejercicio 2018**

Aportación Estatal (ministración presupuestal)

**Fuente de recursos: 60**

			<b>\$2,759,926.76</b>
<b>Concepto: 130000 Remuneraciones Adicionales y Especiales</b>			
14101	Aportaciones patronales de servicio médico	\$425,326.92	
<b>Concepto: 140000 Seguridad Social</b>			<b>\$425,326.92</b>
15913	Gastos médicos menores Magistrados Jueces y Consejeros	\$39,999.96	
15401	Canasta básica	\$379,895.91	
15404	Incentivo a la eficiencia	\$188,355.11	
15403	Previsión social múltiple	\$828,524.45	
15402	Bono de transporte	\$193,658.54	
15405	Bono por buena disposición	\$86,352.51	
15406	Fomento educativo	\$149,861.32	
<b>Concepto: 150000 Otras Prestaciones Sociales y Económicas</b>			<b>\$1,866,647.80</b>
17101	Estímulo por productividad	\$139,200.00	
<b>Concepto: 170000 Pago de Estímulos a Servidores Públicos</b>			<b>\$139,200.00</b>
<b>Capítulo: 10000 Servicios Personales</b>			<b>\$8,953,718.69</b>
21401	Materiales, útiles y equipos menores de tecnologías de la información y comunicación	\$9,002.52	
21101	Materiales y útiles de oficina	\$100,200.24	
21601	Material de limpieza	\$101,296.08	
<b>Concepto: 210000 Materiales de Administración, Emisión de documentos y Artículos Oficiales</b>			<b>\$210,498.84</b>
26101	Combustibles	\$50,102.88	
<b>Concepto: 260000 Combustibles, Lubricantes y Aditivos</b>			<b>\$50,102.88</b>
<b>Capítulo: 20000 Materiales y Suministros</b>			<b>\$260,601.72</b>
<b>Total por código programático</b>		<b>\$9,214,320.41</b>	

CLAVE PRESUPUESTARIA





# Poder Judicial del Estado de Baja California

## Consejo de la Judicatura

17/11/2017 01:35:17 p.m.

Departamento de Programación y Presupuestos

Sistema Armonizado de Gestión de Programación y Presupuestación del Egreso- Todos los códigos

**Ejercicio 2018**

Aportación Estatal (ministración presupuestal)

Fuente de recursos: 60

2018-03-307-AI10-E06-4-60-20

**Juzgado Séptimo Penal**

PARTIDA		PARCIAL	TOTAL POR CONCEPTO	TOTAL
	Descripción			
14102	Aportaciones patronales de fondo de pensiones	\$460,565.40		
<b>Concepto: 140000 Seguridad Social</b>			<b>\$460,565.40</b>	
<b>Capítulo: 10000 Servicios Personales</b>				<b>\$460,565.40</b>

**Total por código programático**

**\$460,565.40**

CLAVE PRESUPUESTARIA

2018-03-308-AI10-E06-1-60-20

**Juzgado Octavo Penal**

PARTIDA		PARCIAL	TOTAL POR CONCEPTO	TOTAL
	Descripción			
11101	Dietas y retribuciones	\$913,276.86		
11301	Sueldo tabular al personal permanente	\$2,588,821.28		
<b>Concepto: 110000 Remuneraciones al Personal de Carácter Permanente</b>			<b>\$3,502,098.14</b>	
12201	Sueldo tabular al personal eventual	\$74,205.00		
<b>Concepto: 120000 Remuneraciones al Personal de Carácter Transitorio</b>			<b>\$74,205.00</b>	
13301	Tiempo extraordinario	\$15,901.08		
13401	Compensaciones	\$1,191,552.70		
13202	Prima vacacional	\$259,413.88		
13203	Gratificación de fin de año	\$807,937.46		
13101	Primas por años de servicios efectivos prestados	\$24,221.40		
<b>Concepto: 130000 Remuneraciones Adicionales y Especiales</b>			<b>\$2,299,026.52</b>	
14101	Aportaciones patronales de servicio médico	\$362,889.48		



# Poder Judicial del Estado de Baja California

## Consejo de la Judicatura

Departamento de Programación y Presupuestos

Sistema Armonizado de Gestión de Programación y Presupuestación del Egreso- Todos los códigos

17/11/2017 01:35:17 p.m.

**Ejercicio 2018**

Aportación Estatal (ministración presupuestal)

**Fuente de recursos: 60**

**\$362,889.48**

**Concepto: 140000 Seguridad Social**

15402	Bono de transporte	\$149,934.32
15401	Canasta básica	\$282,542.73
15406	Fomento educativo	\$97,913.33
15404	Incentivo a la eficiencia	\$124,931.14
15913	Gastos médicos menores Magistrados Jueces y Consejeros	\$39,999.96
15405	Bono por buena disposición	\$60,446.75
15403	Previsión social múltiple	\$579,967.13

**Concepto: 150000 Otras Prestaciones Sociales y Económicas**

**\$1,335,735.36**

17101	Estímulo por productividad	\$141,600.00
-------	----------------------------	--------------

**Concepto: 170000 Pago de Estímulos a Servidores Públicos**

**\$141,600.00**

**Capítulo: 10000 Servicios Personales**

**\$7,715,554.50**

21601	Material de limpieza	\$14,863.08
21401	Materiales, útiles y equipos menores de tecnologías de la información y comunicación	\$75,025.68
21101	Materiales y útiles de oficina	\$109,538.28

**Concepto: 210000 Materiales de Administración, Emisión de documentos y Artículos Oficiales**

**\$199,427.04**

26101	Combustibles	\$75,154.32
-------	--------------	-------------

**Concepto: 260000 Combustibles, Lubricantes y Aditivos**

**\$75,154.32**

**Capítulo: 20000 Materiales y Suministros**

**\$274,581.36**

**Total por código programático**

**\$7,990,135.86**

**CLAVE PRESUPUESTARIA**

**2018-03-308-AI10-E06-4-60-20**

**Juzgado Octavo Penal**

**PARTIDA**



# Poder Judicial del Estado de Baja California

## Consejo de la Judicatura

17/11/2017 01:35:17 p.m.

Departamento de Programación y Presupuestos

Sistema Armonizado de Gestión de Programación y Presupuestación del Egreso- Todos los códigos

**Ejercicio 2018**

		Aportación Estatal (ministración presupuestal)	Fuente de recursos: 60	
	Descripción	PARCIAL	TOTAL POR CONCEPTO	TOTAL
14102	Aportaciones patronales de fondo de pensiones	\$305,580.00		
	<b>Concepto: 140000 Seguridad Social</b>		<b>\$305,580.00</b>	
	<b>Capítulo: 10000 Servicios Personales</b>			<b>\$305,580.00</b>

**Total por código programático**

**\$305,580.00**

CLAVE PRESUPUESTARIA		Juzgado Noveno Penal		
2018-03-309-AI10-E06-1-60-20				
PARTIDA		PARCIAL	TOTAL POR CONCEPTO	TOTAL
	Descripción			
11301	Sueldo tabular al personal permanente	\$1,553,517.41		
11101	Dietas y retribuciones	\$913,276.86		
	<b>Concepto: 110000 Remuneraciones al Personal de Carácter Permanente</b>		<b>\$2,466,794.27</b>	
12201	Sueldo tabular al personal eventual	\$56,537.16		
	<b>Concepto: 120000 Remuneraciones al Personal de Carácter Transitorio</b>		<b>\$56,537.16</b>	
13301	Tiempo extraordinario	\$12,115.08		
13203	Gratificación de fin de año	\$394,475.64		
13202	Prima vacacional	\$118,342.70		
13401	Compensaciones	\$644,082.53		
	<b>Concepto: 130000 Remuneraciones Adicionales y Especiales</b>		<b>\$1,169,015.95</b>	
14101	Aportaciones patronales de servicio médico	\$170,465.88		
	<b>Concepto: 140000 Seguridad Social</b>		<b>\$170,465.88</b>	
15403	Previsión social múltiple	\$82,852.42		
15404	Incentivo a la eficiencia	\$22,804.27		



# Poder Judicial del Estado de Baja California

## Consejo de la Judicatura

17/11/2017 01:35:17 p.m.

Departamento de Programación y Presupuestos

Sistema Armonizado de Gestión de Programación y Presupuestación del Egreso- Todos los códigos

**Ejercicio 2018**

**Fuente de recursos: 60**

Aportación Estatal (ministración presupuestal)

15402	Bono de transporte	\$48,357.66	
15913	Gastos médicos menores Magistrados Jueces y Consejeros	\$39,999.96	
15401	Canasta básica	\$70,916.78	
	<b>Concepto: 150000 Otras Prestaciones Sociales y Económicas</b>		<b>\$264,931.09</b>
17101	Estímulo por productividad	\$105,600.00	
	<b>Concepto: 170000 Pago de Estímulos a Servidores Públicos</b>		<b>\$105,600.00</b>
	<b>Capítulo: 10000 Servicios Personales</b>		<b>\$4,233,344.35</b>
26101	Combustibles	\$25,051.44	
	<b>Concepto: 260000 Combustibles, Lubricantes y Aditivos</b>		<b>\$25,051.44</b>
	<b>Capítulo: 20000 Materiales y Suministros</b>		<b>\$25,051.44</b>

**Total por código programático**

**\$4,258,395.79**

**CLAVE PRESUPUESTARIA**

**2018-03-309-AI10-E06-4-60-20**

**Juzgado Noveno Penal**

PARTIDA		PARCIAL	TOTAL POR CONCEPTO	TOTAL
	Descripción			
14102	Aportaciones patronales de fondo de pensiones	\$12,680.40		
	<b>Concepto: 140000 Seguridad Social</b>		<b>\$12,680.40</b>	
	<b>Capítulo: 10000 Servicios Personales</b>			<b>\$12,680.40</b>

**Total por código programático**

**\$12,680.40**

**CLAVE PRESUPUESTARIA**

**2018-03-310-AI10-E06-1-60-20**

**Juzgado Décimo Penal**

PARTIDA				



# Poder Judicial del Estado de Baja California

## Consejo de la Judicatura

Departamento de Programación y Presupuestos

Sistema Armonizado de Gestión de Programación y Presupuestación del Egreso- Todos los códigos

17/11/2017 01:35:17 p.m.

Ejercicio 2018

		Aportación Estatal (ministración presupuestal)	Fuente de recursos: 60	
	Descripción	PARCIAL	TOTAL POR CONCEPTO	TOTAL
11301	Sueldo tabular al personal permanente	\$1,431,969.07		
11101	Dietas y retribuciones	\$913,276.86		
	<b>Concepto: 110000 Remuneraciones al Personal de Carácter Permanente</b>		<b>\$2,345,245.93</b>	
12201	Sueldo tabular al personal eventual	\$42,402.84		
	<b>Concepto: 120000 Remuneraciones al Personal de Carácter Transitorio</b>		<b>\$42,402.84</b>	
13101	Primas por años de servicios efectivos prestados	\$9,709.00		
13202	Prima vacacional	\$138,849.84		
13203	Gratificación de fin de año	\$408,502.30		
13401	Compensaciones	\$644,082.53		
13301	Tiempo extraordinario	\$9,086.28		
	<b>Concepto: 130000 Remuneraciones Adicionales y Especiales</b>		<b>\$1,210,229.95</b>	
14101	Aportaciones patronales de servicio médico	\$180,054.84		
	<b>Concepto: 140000 Seguridad Social</b>		<b>\$180,054.84</b>	
15402	Bono de transporte	\$71,828.99		
15913	Gastos médicos menores Magistrados Jueces y Consejeros	\$39,999.96		
15405	Bono por buena disposición	\$17,270.51		
15401	Canasta básica	\$124,204.54		
15403	Previsión social múltiple	\$165,704.90		
15406	Fomento educativo	\$37,556.68		
15404	Incentivo a la eficiencia	\$44,363.32		
	<b>Concepto: 150000 Otras Prestaciones Sociales y Económicas</b>		<b>\$500,928.90</b>	
17101	Estímulo por productividad	\$81,600.00		
	<b>Concepto: 170000 Pago de Estímulos a Servidores Públicos</b>		<b>\$81,600.00</b>	



# Poder Judicial del Estado de Baja California

## Consejo de la Judicatura

17/11/2017 01:35:17 p.m.

Departamento de Programación y Presupuestos

Sistema Armonizado de Gestión de Programación y Presupuestación del Egreso- Todos los códigos

**Ejercicio 2018**

Aportación Estatal (ministración presupuestal)

**Fuente de recursos: 60**

**\$4,360,462.46**

**Capítulo: 10000 Servicios Personales**

21401	Materiales, útiles y equipos menores de tecnologías de la información y comunicación	\$39,785.76
21101	Materiales y útiles de oficina	\$83,564.04
21601	Material de limpieza	\$14,651.64

**Concepto: 210000 Materiales de Administración, Emisión de documentos y Artículos Oficiales \$138,001.44**

26101	Combustibles	\$25,051.44
-------	--------------	-------------

**Concepto: 260000 Combustibles, Lubricantes y Aditivos \$25,051.44**

**Capítulo: 20000 Materiales y Suministros \$163,052.88**

**Total por código programático \$4,523,515.34**

<b>CLAVE PRESUPUESTARIA</b>
<b>2018-03-310-AI10-E06-4-60-20</b>

**Juzgado Décimo Penal**

PARTIDA		PARCIAL	TOTAL POR CONCEPTO	TOTAL
	Descripción			

14102	Aportaciones patronales de fondo de pensiones	\$109,804.80
-------	-----------------------------------------------	--------------

**Concepto: 140000 Seguridad Social \$109,804.80**

**Capítulo: 10000 Servicios Personales \$109,804.80**

**Total por código programático \$109,804.80**

<b>CLAVE PRESUPUESTARIA</b>
<b>2018-03-501-AI11-E06-1-60-12</b>

**Juzgado Primero Mixto de Primera Instancia**

PARTIDA		PARCIAL	TOTAL POR CONCEPTO	TOTAL
	Descripción			

11101	Dietas y retribuciones	\$913,276.86
-------	------------------------	--------------

11301	Sueldo tabular al personal permanente	\$2,568,559.61
-------	---------------------------------------	----------------



# Poder Judicial del Estado de Baja California

## Consejo de la Judicatura

Departamento de Programación y Presupuestos

Sistema Armonizado de Gestión de Programación y Presupuestación del Egreso- Todos los códigos

17/11/2017 01:35:17 p.m.

		<b>Ejercicio 2018</b>	
		<b>Fuente de recursos: 60</b>	
		<b>Aportación Estatal (ministración presupuestal)</b>	
<b>Concepto: 110000 Remuneraciones al Personal de Carácter Permanente</b>			<b>\$3,481,836.47</b>
12201	Sueldo tabular al personal eventual	\$67,137.84	
<b>Concepto: 120000 Remuneraciones al Personal de Carácter Transitorio</b>			<b>\$67,137.84</b>
13301	Tiempo extraordinario	\$14,386.68	
13203	Gratificación de fin de año	\$932,970.50	
13401	Compensaciones	\$1,848,219.99	
13202	Prima vacacional	\$307,233.54	
13101	Primas por años de servicios efectivos prestados	\$26,112.10	
<b>Concepto: 130000 Remuneraciones Adicionales y Especiales</b>			<b>\$3,128,922.81</b>
14101	Aportaciones patronales de servicio médico	\$447,119.28	
<b>Concepto: 140000 Seguridad Social</b>			<b>\$447,119.28</b>
15403	Previsión social múltiple	\$662,819.55	
15913	Gastos médicos menores Magistrados Jueces y Consejeros	\$39,999.96	
15406	Fomento educativo	\$114,733.08	
15401	Canasta básica	\$296,121.23	
15405	Bono por buena disposición	\$69,082.00	
15402	Bono de transporte	\$159,005.03	
15404	Incentivo a la eficiencia	\$145,565.26	
<b>Concepto: 150000 Otras Prestaciones Sociales y Económicas</b>			<b>\$1,487,326.11</b>
17101	Estímulo por productividad	\$105,600.00	
<b>Concepto: 170000 Pago de Estímulos a Servidores Públicos</b>			<b>\$105,600.00</b>
<b>Capítulo: 10000 Servicios Personales</b>			<b>\$8,717,942.51</b>
21401	Materiales, útiles y equipos menores de tecnologías de la información y comunicación	\$60,043.80	
21601	Material de limpieza	\$29,606.28	



# Poder Judicial del Estado de Baja California

## Consejo de la Judicatura

Departamento de Programación y Presupuestos

Sistema Armonizado de Gestión de Programación y Presupuestación del Egreso- Todos los códigos

17/11/2017 01:35:17 p.m.

**Ejercicio 2018**

Aportación Estatal (ministración presupuestal)

**Fuente de recursos: 60**

21101	Materiales y útiles de oficina	\$58,552.80	
	<b>Concepto: 210000 Materiales de Administración, Emisión de documentos y Artículos Oficiales</b>		<b>\$148,202.88</b>
26101	Combustibles	\$125,257.20	
	<b>Concepto: 260000 Combustibles, Lubricantes y Aditivos</b>		<b>\$125,257.20</b>
	<b>Capítulo: 20000 Materiales y Suministros</b>		<b>\$273,460.08</b>
31301	Servicio de agua potable	\$33,981.60	
31101	Servicio de energía eléctrica	\$887,629.56	
	<b>Concepto: 310000 Servicios Básicos</b>		<b>\$921,611.16</b>
	<b>Capítulo: 30000 Servicios Generales</b>		<b>\$921,611.16</b>

**Total por código programático**

**\$9,913,013.75**

**CLAVE PRESUPUESTARIA**

**2018-03-501-AI11-E06-1-60-31**

**Juzgado Primero Mixto de Primera Instancia**

PARTIDA		PARCIAL	TOTAL POR CONCEPTO	TOTAL
	Descripción			
11101	Dietas y retribuciones	\$913,276.86		
11301	Sueldo tabular al personal permanente	\$3,096,792.30		
	<b>Concepto: 110000 Remuneraciones al Personal de Carácter Permanente</b>		<b>\$4,010,069.16</b>	
13101	Primas por años de servicios efectivos prestados	\$14,563.50		
13203	Gratificación de fin de año	\$1,072,416.87		
13301	Tiempo extraordinario	\$19,687.08		
13202	Prima vacacional	\$346,747.94		
13401	Compensaciones	\$2,031,508.51		
	<b>Concepto: 130000 Remuneraciones Adicionales y Especiales</b>		<b>\$3,484,923.90</b>	





# Poder Judicial del Estado de Baja California

## Consejo de la Judicatura

Departamento de Programación y Presupuestos

Sistema Armonizado de Gestión de Programación y Presupuestación del Egreso- Todos los códigos

17/11/2017 01:35:17 p.m.

		Aportación Estatal (ministración presupuestal)	Ejercicio 2018 Fuente de recursos: 60
14101	Aportaciones patronales de servicio médico	\$455,565.12	
	<b>Concepto: 140000 Seguridad Social</b>		<b>\$455,565.12</b>
15406	Fomento educativo	\$104,347.27	
15401	Canasta básica	\$34,541.14	
15913	Gastos médicos menores Magistrados Jueces y Consejeros	\$39,999.96	
15405	Bono por buena disposición	\$86,352.51	
15403	Previsión social múltiple	\$828,524.45	
15404	Incentivo a la eficiencia	\$177,891.78	
	<b>Concepto: 150000 Otras Prestaciones Sociales y Económicas</b>		<b>\$1,271,657.11</b>
17101	Estímulo por productividad	\$148,800.00	
	<b>Concepto: 170000 Pago de Estímulos a Servidores Públicos</b>		<b>\$148,800.00</b>
	<b>Capítulo: 10000 Servicios Personales</b>		<b>\$9,371,015.29</b>
26101	Combustibles	\$78,902.88	
	<b>Concepto: 260000 Combustibles, Lubricantes y Aditivos</b>		<b>\$78,902.88</b>
	<b>Capítulo: 20000 Materiales y Suministros</b>		<b>\$78,902.88</b>
31301	Servicio de agua potable	\$40,379.76	
31101	Servicio de energía eléctrica	\$182,476.92	
	<b>Concepto: 310000 Servicios Básicos</b>		<b>\$222,856.68</b>
32201	Arrendamiento de edificios y locales	\$105,587.28	
	<b>Concepto: 320000 Servicios de Arrendamiento</b>		<b>\$105,587.28</b>
38501	Reuniones de trabajo	\$751.92	
	<b>Concepto: 380000 Servicios Oficiales</b>		<b>\$751.92</b>
	<b>Capítulo: 30000 Servicios Generales</b>		<b>\$329,195.88</b>



# Poder Judicial del Estado de Baja California

## Consejo de la Judicatura

Departamento de Programación y Presupuestos

Sistema Armonizado de Gestión de Programación y Presupuestación del Egreso- Todos los códigos

17/11/2017 01:35:17 p.m.

Ejercicio 2018

Aportación Estatal (ministración presupuestal)

Fuente de recursos: 60

Total por código programático

\$9,779,114.05

**CLAVE PRESUPUESTARIA**

2018-03-501-AI11-E06-1-60-50

Juzgado Primero Mixto de Primera Instancia

PARTIDA		PARCIAL	TOTAL POR CONCEPTO	TOTAL
	Descripción			
11301	Sueldo tabular al personal permanente	\$2,151,656.23		
11101	Dietas y retribuciones	\$913,276.86		
<b>Concepto: 110000 Remuneraciones al Personal de Carácter Permanente</b>			<b>\$3,064,933.09</b>	
13401	Compensaciones	\$1,676,726.05		
13203	Gratificación de fin de año	\$733,283.52		
<b>Concepto: 130000 Remuneraciones Adicionales y Especiales</b>			<b>\$2,410,009.57</b>	
14101	Aportaciones patronales de servicio médico	\$312,841.32		
<b>Concepto: 140000 Seguridad Social</b>			<b>\$312,841.32</b>	
15404	Incentivo a la eficiencia	\$64,627.43		
15402	Bono de transporte	\$95,125.45		
15401	Canasta básica	\$156,410.70		
15405	Bono por buena disposición	\$34,541.00		
15913	Gastos médicos menores Magistrados Jueces y Consejeros	\$39,999.96		
15403	Previsión social múltiple	\$331,409.81		
15406	Fomento educativo	\$49,479.92		
<b>Concepto: 150000 Otras Prestaciones Sociales y Económicas</b>			<b>\$771,594.27</b>	
17101	Estímulo por productividad	\$175,200.00		
<b>Concepto: 170000 Pago de Estímulos a Servidores Públicos</b>			<b>\$175,200.00</b>	
<b>Capítulo: 10000 Servicios Personales</b>				<b>\$6,734,578.25</b>



# Poder Judicial del Estado de Baja California

## Consejo de la Judicatura

17/11/2017 01:35:17 p.m.

Departamento de Programación y Presupuestos

Sistema Armonizado de Gestión de Programación y Presupuestación del Egreso- Todos los códigos

**Ejercicio 2018**

Aportación Estatal (ministración presupuestal)

Fuente de recursos: 60

26101	Combustibles	\$100,205.76		
	<b>Concepto: 260000 Combustibles, Lubricantes y Aditivos</b>		<b>\$100,205.76</b>	
	<b>Capítulo: 20000 Materiales y Suministros</b>			<b>\$100,205.76</b>
32201	Arrendamiento de edificios y locales	\$1,785,066.36		
	<b>Concepto: 320000 Servicios de Arrendamiento</b>		<b>\$1,785,066.36</b>	
	<b>Capítulo: 30000 Servicios Generales</b>			<b>\$1,785,066.36</b>

**Total por código programático**

**\$8,619,850.37**

**CLAVE PRESUPUESTARIA**

**2018-03-501-AI11-E06-4-60-12**

**Juzgado Primero Mixto de Primera Instancia**

PARTIDA		PARCIAL	TOTAL POR CONCEPTO	TOTAL
	Descripción			
14102	Aportaciones patronales de fondo de pensiones	\$561,891.84		
	<b>Concepto: 140000 Seguridad Social</b>		<b>\$561,891.84</b>	
	<b>Capítulo: 10000 Servicios Personales</b>			<b>\$561,891.84</b>

**Total por código programático**

**\$561,891.84**

**CLAVE PRESUPUESTARIA**

**2018-03-501-AI11-E06-4-60-31**

**Juzgado Primero Mixto de Primera Instancia**

PARTIDA		PARCIAL	TOTAL POR CONCEPTO	TOTAL
	Descripción			
14102	Aportaciones patronales de fondo de pensiones	\$408,644.40		
	<b>Concepto: 140000 Seguridad Social</b>		<b>\$408,644.40</b>	
	<b>Capítulo: 10000 Servicios Personales</b>			<b>\$408,644.40</b>



# Poder Judicial del Estado de Baja California

## Consejo de la Judicatura

Departamento de Programación y Presupuestos

Sistema Armonizado de Gestión de Programación y Presupuestación del Egreso- Todos los códigos

17/11/2017 01:35:17 p.m.

**Ejercicio 2018**

Aportación Estatal (ministración presupuestal)

Fuente de recursos: 60

**Total por código programático**

**\$408,644.40**

**CLAVE PRESUPUESTARIA**

**2018-03-501-AI11-E06-4-60-50**

**Juzgado Primero Mixto de Primera Instancia**

PARTIDA		PARCIAL	TOTAL POR CONCEPTO	TOTAL
	Descripción			
14102	Aportaciones patronales de fondo de pensiones	\$488,674.68		
<b>Concepto: 140000 Seguridad Social</b>			<b>\$488,674.68</b>	
<b>Capítulo: 10000 Servicios Personales</b>				<b>\$488,674.68</b>

**Total por código programático**

**\$488,674.68**

**CLAVE PRESUPUESTARIA**

**2018-03-502-AI11-E06-1-60-13**

**Juzgado Segundo Mixto de Primera Instancia**

PARTIDA		PARCIAL	TOTAL POR CONCEPTO	TOTAL
	Descripción			
11101	Dietas y retribuciones	\$913,276.86		
11301	Sueldo tabular al personal permanente	\$1,501,210.35		
<b>Concepto: 110000 Remuneraciones al Personal de Carácter Permanente</b>			<b>\$2,414,487.21</b>	
12201	Sueldo tabular al personal eventual	\$38,869.20		
<b>Concepto: 120000 Remuneraciones al Personal de Carácter Transitorio</b>			<b>\$38,869.20</b>	
13101	Primas por años de servicios efectivos prestados	\$16,760.80		
13203	Gratificación de fin de año	\$528,631.01		
13401	Compensaciones	\$794,368.50		
13301	Tiempo extraordinario	\$8,329.08		
13202	Prima vacacional	\$172,200.92		



# Poder Judicial del Estado de Baja California

## Consejo de la Judicatura

Departamento de Programación y Presupuestos

Sistema Armonizado de Gestión de Programación y Presupuestación del Egreso- Todos los códigos

17/11/2017 01:35:17 p.m.

**Ejercicio 2018**

Aportación Estatal (ministración presupuestal)

**Fuente de recursos: 60**

<b>Concepto: 130000 Remuneraciones Adicionales y Especiales</b>			<b>\$1,520,290.31</b>
14101	Aportaciones patronales de servicio médico	\$236,240.16	
<b>Concepto: 140000 Seguridad Social</b>			<b>\$236,240.16</b>
15401	Canasta básica	\$208,616.65	
15405	Bono por buena disposición	\$51,811.51	
15406	Fomento educativo	\$88,234.06	
15404	Incentivo a la eficiencia	\$110,715.68	
15913	Gastos médicos menores Magistrados Jueces y Consejeros	\$39,999.96	
15402	Bono de transporte	\$109,533.63	
15403	Previsión social múltiple	\$497,114.64	
<b>Concepto: 150000 Otras Prestaciones Sociales y Económicas</b>			<b>\$1,106,026.13</b>
17101	Estímulo por productividad	\$72,000.00	
<b>Concepto: 170000 Pago de Estímulos a Servidores Públicos</b>			<b>\$72,000.00</b>
<b>Capítulo: 10000 Servicios Personales</b>			<b>\$5,387,913.01</b>
21101	Materiales y útiles de oficina	\$13,852.44	
21601	Material de limpieza	\$15,498.72	
21401	Materiales, útiles y equipos menores de tecnologías de la información y comunicación	\$39,845.64	
<b>Concepto: 210000 Materiales de Administración, Emisión de documentos y Artículos Oficiales</b>			<b>\$69,196.80</b>
26101	Combustibles	\$66,902.88	
<b>Concepto: 260000 Combustibles, Lubricantes y Aditivos</b>			<b>\$66,902.88</b>
<b>Capítulo: 20000 Materiales y Suministros</b>			<b>\$136,099.68</b>

**Total por código programático**

**\$5,524,012.69**

CLAVE PRESUPUESTARIA



# Poder Judicial del Estado de Baja California

## Consejo de la Judicatura

17/11/2017 01:35:17 p.m.

Departamento de Programación y Presupuestos

Sistema Armonizado de Gestión de Programación y Presupuestación del Egreso- Todos los códigos

**Ejercicio 2018**

Aportación Estatal (ministración presupuestal)

Fuente de recursos: 60

2018-03-502-AI11-E06-4-60-13

**Juzgado Segundo Mixto de Primera Instancia**

PARTIDA		PARCIAL	TOTAL POR CONCEPTO	TOTAL
	Descripción			
14102	Aportaciones patronales de fondo de pensiones	\$271,168.80		
<b>Concepto: 140000 Seguridad Social</b>			<b>\$271,168.80</b>	
<b>Capítulo: 10000 Servicios Personales</b>				<b>\$271,168.80</b>

**Total por código programático**

**\$271,168.80**

**CLAVE PRESUPUESTARIA**

2018-03-503-AI11-E06-1-60-11

**Juzgado Tercero Mixto de Primera Instancia**

PARTIDA		PARCIAL	TOTAL POR CONCEPTO	TOTAL
	Descripción			
11101	Dietas y retribuciones	\$1,911,994.08		
11301	Sueldo tabular al personal permanente	\$258,066.07		
<b>Concepto: 110000 Remuneraciones al Personal de Carácter Permanente</b>			<b>\$2,170,060.15</b>	
12201	Sueldo tabular al personal eventual	\$81,272.04		
<b>Concepto: 120000 Remuneraciones al Personal de Carácter Transitorio</b>			<b>\$81,272.04</b>	
13101	Primas por años de servicios efectivos prestados	\$29,689.10		
13301	Tiempo extraordinario	\$17,415.48		
13203	Gratificación de fin de año	\$1,065,574.52		
13401	Compensaciones	\$1,628,059.41		
13202	Prima vacacional	\$359,480.92		
<b>Concepto: 130000 Remuneraciones Adicionales y Especiales</b>			<b>\$3,100,219.43</b>	
14101	Aportaciones patronales de servicio médico	\$572,827.56		



# Poder Judicial del Estado de Baja California

## Consejo de la Judicatura

Departamento de Programación y Presupuestos

Sistema Armonizado de Gestión de Programación y Presupuestación del Egreso- Todos los códigos

17/11/2017 01:35:17 p.m.

**Ejercicio 2018**

Aportación Estatal (ministración presupuestal)

**Fuente de recursos: 60**

**\$572,827.56**

**Concepto: 140000 Seguridad Social**

15403	Previsión social múltiple	\$994,229.35
15401	Canasta básica	\$414,021.99
15913	Gastos médicos menores Magistrados Jueces y Consejeros	\$80,000.04
15405	Bono por buena disposición	\$103,623.00
15402	Bono de transporte	\$215,035.01
15406	Fomento educativo	\$169,563.62
15404	Incentivo a la eficiencia	\$215,150.93

**Concepto: 150000 Otras Prestaciones Sociales y Económicas**

**\$2,191,623.94**

17101	Estímulo por productividad	\$153,600.00
-------	----------------------------	--------------

**Concepto: 170000 Pago de Estímulos a Servidores Públicos**

**\$153,600.00**

**Capítulo: 10000 Servicios Personales**

**\$8,269,603.12**

21601	Material de limpieza	\$34,824.24
21101	Materiales y útiles de oficina	\$81,508.44

**Concepto: 210000 Materiales de Administración, Emisión de documentos y Artículos Oficiales**

**\$116,332.68**

26101	Combustibles	\$75,154.32
-------	--------------	-------------

**Concepto: 260000 Combustibles, Lubricantes y Aditivos**

**\$75,154.32**

**Capítulo: 20000 Materiales y Suministros**

**\$191,487.00**

31101	Servicio de energía eléctrica	\$794,799.00
-------	-------------------------------	--------------

**Concepto: 310000 Servicios Básicos**

**\$794,799.00**

**Capítulo: 30000 Servicios Generales**

**\$794,799.00**

**Total por código programático**

**\$9,255,889.12**

**CLAVE PRESUPUESTARIA**



# Poder Judicial del Estado de Baja California

## Consejo de la Judicatura

17/11/2017 01:35:17 p.m.

Departamento de Programación y Presupuestos

Sistema Armonizado de Gestión de Programación y Presupuestación del Egreso- Todos los códigos

Ejercicio 2018

Aportación Estatal (ministración presupuestal)

Fuente de recursos: 60

2018-03-503-AI11-E06-4-60-11

Juzgado Tercero Mixto de Primera Instancia

PARTIDA		PARCIAL	TOTAL POR CONCEPTO	TOTAL
	Descripción			
14102	Aportaciones patronales de fondo de pensiones	\$925,946.40		
<b>Concepto: 140000 Seguridad Social</b>			<b>\$925,946.40</b>	
<b>Capítulo: 10000 Servicios Personales</b>				<b>\$925,946.40</b>

Total por código programático

\$925,946.40

CLAVE PRESUPUESTARIA

2018-03-701-AI12-E06-1-60-10

Juzgado para Adolescentes

PARTIDA		PARCIAL	TOTAL POR CONCEPTO	TOTAL
	Descripción			
11101	Dietas y retribuciones	\$925,655.10		
11301	Sueldo tabular al personal permanente	\$817,189.00		
<b>Concepto: 110000 Remuneraciones al Personal de Carácter Permanente</b>			<b>\$1,742,844.10</b>	
12201	Sueldo tabular al personal eventual	\$24,735.00		
<b>Concepto: 120000 Remuneraciones al Personal de Carácter Transitorio</b>			<b>\$24,735.00</b>	
13401	Compensaciones	\$615,437.57		
13301	Tiempo extraordinario	\$5,300.40		
13203	Gratificación de fin de año	\$284,918.26		
13202	Prima vacacional	\$85,475.48		
<b>Concepto: 130000 Remuneraciones Adicionales y Especiales</b>			<b>\$991,131.71</b>	
14101	Aportaciones patronales de servicio médico	\$108,535.20		
<b>Concepto: 140000 Seguridad Social</b>			<b>\$108,535.20</b>	





# Poder Judicial del Estado de Baja California

## Consejo de la Judicatura

Departamento de Programación y Presupuestos

Sistema Armonizado de Gestión de Programación y Presupuestación del Egreso- Todos los códigos

17/11/2017 01:35:17 p.m.

**Ejercicio 2018**

		Aportación Estatal (ministración presupuestal)	Fuente de recursos: 60
15404	Incentivo a la eficiencia	\$32,444.55	
15403	Previsión social múltiple	\$165,704.90	
15401	Canasta básica	\$69,164.61	
15405	Bono por buena disposición	\$17,270.51	
15406	Fomento educativo	\$24,913.71	
15913	Gastos médicos menores Magistrados Jueces y Consejeros	\$39,999.96	
15402	Bono de transporte	\$40,842.98	
<b>Concepto: 150000 Otras Prestaciones Sociales y Económicas</b>			<b>\$390,341.22</b>
17101	Estímulo por productividad	\$33,600.00	
<b>Concepto: 170000 Pago de Estímulos a Servidores Públicos</b>			<b>\$33,600.00</b>
<b>Capítulo: 10000 Servicios Personales</b>			<b>\$3,291,187.23</b>
21101	Materiales y útiles de oficina	\$22,318.92	
21601	Material de limpieza	\$16,233.84	
21401	Materiales, útiles y equipos menores de tecnologías de la información y comunicación	\$20,056.32	
<b>Concepto: 210000 Materiales de Administración, Emisión de documentos y Artículos Oficiales</b>			<b>\$58,609.08</b>
26101	Combustibles	\$28,411.44	
<b>Concepto: 260000 Combustibles, Lubricantes y Aditivos</b>			<b>\$28,411.44</b>
<b>Capítulo: 20000 Materiales y Suministros</b>			<b>\$87,020.52</b>
31101	Servicio de energía eléctrica	\$619,734.72	
31301	Servicio de agua potable	\$13,275.48	
<b>Concepto: 310000 Servicios Básicos</b>			<b>\$633,010.20</b>
<b>Capítulo: 30000 Servicios Generales</b>			<b>\$633,010.20</b>

**Total por código programático**

**\$4,011,217.95**



# Poder Judicial del Estado de Baja California

## Consejo de la Judicatura

Departamento de Programación y Presupuestos

Sistema Armonizado de Gestión de Programación y Presupuestación del Egreso- Todos los códigos

17/11/2017 01:35:17 p.m.

Ejercicio 2018

Fuente de recursos: 60

Aportación Estatal (ministración presupuestal)

CLAVE PRESUPUESTARIA		Juzgado para Adolescentes		
2018-03-701-AI12-E06-1-60-20				
PARTIDA		PARCIAL	TOTAL POR CONCEPTO	TOTAL
	Descripción			
11301	Sueldo tabular al personal permanente	\$1,278,912.29		
11101	Dietas y retribuciones	\$913,276.86		
<b>Concepto: 110000 Remuneraciones al Personal de Carácter Permanente</b>			<b>\$2,192,189.15</b>	
12201	Sueldo tabular al personal eventual	\$38,869.20		
<b>Concepto: 120000 Remuneraciones al Personal de Carácter Transitorio</b>			<b>\$38,869.20</b>	
13203	Gratificación de fin de año	\$390,117.54		
13401	Compensaciones	\$1,012,621.84		
13301	Tiempo extraordinario	\$8,329.08		
13202	Prima vacacional	\$117,035.26		
<b>Concepto: 130000 Remuneraciones Adicionales y Especiales</b>			<b>\$1,528,103.72</b>	
14101	Aportaciones patronales de servicio médico	\$132,108.00		
<b>Concepto: 140000 Seguridad Social</b>			<b>\$132,108.00</b>	
15913	Gastos médicos menores Magistrados Jueces y Consejeros	\$39,999.96		
15402	Bono de transporte	\$34,541.16		
15401	Canasta básica	\$47,139.75		
<b>Concepto: 150000 Otras Prestaciones Sociales y Económicas</b>			<b>\$121,680.87</b>	
17101	Estímulo por productividad	\$48,000.00		
<b>Concepto: 170000 Pago de Estímulos a Servidores Públicos</b>			<b>\$48,000.00</b>	
<b>Capítulo: 10000 Servicios Personales</b>				<b>\$4,060,950.94</b>
21601	Material de limpieza	\$11,356.32		



# Poder Judicial del Estado de Baja California

## Consejo de la Judicatura

Departamento de Programación y Presupuestos

Sistema Armonizado de Gestión de Programación y Presupuestación del Egreso- Todos los códigos

17/11/2017 01:35:17 p.m.

**Ejercicio 2018**

**Fuente de recursos: 60**

Aportación Estatal (ministración presupuestal)

21401	Materiales, útiles y equipos menores de tecnologías de la información y comunicación	\$43,872.60	
21101	Materiales y útiles de oficina	\$79,772.28	
	<b>Concepto: 210000 Materiales de Administración, Emisión de documentos y Artículos Oficiales</b>		<b>\$135,001.20</b>
26101	Combustibles	\$53,462.88	
	<b>Concepto: 260000 Combustibles, Lubricantes y Aditivos</b>		<b>\$53,462.88</b>
	<b>Capítulo: 20000 Materiales y Suministros</b>		<b>\$188,464.08</b>
31101	Servicio de energía eléctrica	\$73,770.12	
	<b>Concepto: 310000 Servicios Básicos</b>		<b>\$73,770.12</b>
	<b>Capítulo: 30000 Servicios Generales</b>		<b>\$73,770.12</b>

**Total por código programático**

**\$4,323,185.14**

**CLAVE PRESUPUESTARIA**

**2018-03-701-AI12-E06-1-60-30**

**Juzgado para Adolescentes**

PARTIDA		PARCIAL	TOTAL POR CONCEPTO	TOTAL
	Descripción			
11101	Dietas y retribuciones	\$913,276.86		
11301	Sueldo tabular al personal permanente	\$889,829.21		
	<b>Concepto: 110000 Remuneraciones al Personal de Carácter Permanente</b>		<b>\$1,803,106.07</b>	
12201	Sueldo tabular al personal eventual	\$28,268.52		
	<b>Concepto: 120000 Remuneraciones al Personal de Carácter Transitorio</b>		<b>\$28,268.52</b>	
13203	Gratificación de fin de año	\$277,622.04		
13202	Prima vacacional	\$83,286.62		
13401	Compensaciones	\$615,437.57		
13301	Tiempo extraordinario	\$6,057.60		



# Poder Judicial del Estado de Baja California

## Consejo de la Judicatura

Departamento de Programación y Presupuestos

Sistema Armonizado de Gestión de Programación y Presupuestación del Egreso- Todos los códigos

17/11/2017 01:35:17 p.m.

**Ejercicio 2018**

Aportación Estatal (ministración presupuestal)

**Fuente de recursos: 60**

**Concepto: 130000 Remuneraciones Adicionales y Especiales**

**\$982,403.83**

14101 Aportaciones patronales de servicio médico \$104,225.64

**Concepto: 140000 Seguridad Social**

**\$104,225.64**

15405 Bono por buena disposición \$8,635.25

15404 Incentivo a la eficiencia \$16,222.28

15401 Canasta básica \$54,053.37

15402 Bono de transporte \$34,237.93

15913 Gastos médicos menores Magistrados Jueces y Consejeros \$39,999.96

15406 Fomento educativo \$12,456.81

15403 Previsión social múltiple \$82,852.42

**Concepto: 150000 Otras Prestaciones Sociales y Económicas**

**\$248,458.02**

17101 Estímulo por productividad \$40,800.00

**Concepto: 170000 Pago de Estímulos a Servidores Públicos**

**\$40,800.00**

**Capítulo: 10000 Servicios Personales**

**\$3,207,262.08**

21401 Materiales, útiles y equipos menores de tecnologías de la información y comunicación \$24,392.52

21601 Material de limpieza \$2,736.48

21101 Materiales y útiles de oficina \$32,025.48

**Concepto: 210000 Materiales de Administración, Emisión de documentos y Artículos Oficiales**

**\$59,154.48**

26101 Combustibles \$39,451.44

**Concepto: 260000 Combustibles, Lubricantes y Aditivos**

**\$39,451.44**

**Capítulo: 20000 Materiales y Suministros**

**\$98,605.92**

**Total por código programático**

**\$3,305,868.00**

**CLAVE PRESUPUESTARIA**



# Poder Judicial del Estado de Baja California

## Consejo de la Judicatura

17/11/2017 01:35:17 p.m.

Departamento de Programación y Presupuestos

Sistema Armonizado de Gestión de Programación y Presupuestación del Egreso- Todos los códigos

Ejercicio 2018

Aportación Estatal (ministración presupuestal)

Fuente de recursos: 60

2018-03-701-AI12-E06-4-60-10

Juzgado para Adolescentes

PARTIDA		PARCIAL	TOTAL POR CONCEPTO	TOTAL
	Descripción			
14102	Aportaciones patronales de fondo de pensiones	\$78,801.24		
<b>Concepto: 140000 Seguridad Social</b>			<b>\$78,801.24</b>	
<b>Capítulo: 10000 Servicios Personales</b>				<b>\$78,801.24</b>

Total por código programático

\$78,801.24

CLAVE PRESUPUESTARIA

2018-03-701-AI12-E06-4-60-30

Juzgado para Adolescentes

PARTIDA		PARCIAL	TOTAL POR CONCEPTO	TOTAL
	Descripción			
14102	Aportaciones patronales de fondo de pensiones	\$39,400.56		
<b>Concepto: 140000 Seguridad Social</b>			<b>\$39,400.56</b>	
<b>Capítulo: 10000 Servicios Personales</b>				<b>\$39,400.56</b>

Total por código programático

\$39,400.56

CLAVE PRESUPUESTARIA

2018-04-010-AI58-P07-1-60-10

Pleno del Consejo de la Judicatura

PARTIDA		PARCIAL	TOTAL POR CONCEPTO	TOTAL
	Descripción			
11301	Sueldo tabular al personal permanente	\$2,095,693.76		
11101	Dietas y retribuciones	\$4,799,725.10		
<b>Concepto: 110000 Remuneraciones al Personal de Carácter Permanente</b>			<b>\$6,895,418.86</b>	
12301	Servicio social a estudiantes y profesionistas	\$100,000.00		



# Poder Judicial del Estado de Baja California

## Consejo de la Judicatura

Departamento de Programación y Presupuestos

Sistema Armonizado de Gestión de Programación y Presupuestación del Egreso- Todos los códigos

17/11/2017 01:35:17 p.m.

**Ejercicio 2018**

**Fuente de recursos: 60**

Aportación Estatal (ministración presupuestal)

12201	Sueldo tabular al personal eventual	\$7,137.84	
	<b>Concepto: 120000 Remuneraciones al Personal de Carácter Transitorio</b>		<b>\$107,137.84</b>
13401	Compensaciones	\$1,694,043.09	
13203	Gratificación de fin de año	\$717,305.06	
13301	Tiempo extraordinario	\$14,386.68	
13202	Prima vacacional	\$230,905.08	
13101	Primas por años de servicios efectivos prestados	\$14,870.10	
13102	Prima de antigüedad	\$10,000,000.00	
	<b>Concepto: 130000 Remuneraciones Adicionales y Especiales</b>		<b>\$12,671,510.01</b>
14411	Seguro de gastos médicos al personal de confianza (Mayores)	\$1,620,575.84	
14101	Aportaciones patronales de servicio médico	\$260,460.60	
14412	Seguro gastos médicos mayores Magistrados Jueces y Consejeros	\$14,026,937.10	
14401	Seguro de vida	\$995,891.72	
	<b>Concepto: 140000 Seguridad Social</b>		<b>\$16,903,865.26</b>
15913	Gastos médicos menores Magistrados Jueces y Consejeros	\$180,002.08	
15401	Canasta básica	\$162,678.42	
15403	Previsión social múltiple	\$248,557.32	
15402	Bono de transporte	\$98,425.52	
15406	Fomento educativo	\$49,337.57	
15404	Incentivo a la eficiencia	\$60,401.95	
15201	Indemnizaciones	\$100,000.00	
15405	Bono por buena disposición	\$25,905.75	
15501	Inscripción en cursos para el personal	\$100,000.00	
	<b>Concepto: 150000 Otras Prestaciones Sociales y Económicas</b>		<b>\$1,025,308.61</b>



# Poder Judicial del Estado de Baja California

## Consejo de la Judicatura

Departamento de Programación y Presupuestos

Sistema Armonizado de Gestión de Programación y Presupuestación del Egreso- Todos los códigos

17/11/2017 01:35:17 p.m.

			<b>Ejercicio 2018</b>
			<b>Fuente de recursos: 60</b>
		Aportación Estatal (ministración presupuestal)	
17101	Estímulo por productividad	\$151,200.00	
	<b>Concepto: 170000 Pago de Estímulos a Servidores Públicos</b>		<b>\$151,200.00</b>
	<b>Capítulo: 10000 Servicios Personales</b>		<b>\$37,754,440.58</b>
21401	Materiales, útiles y equipos menores de tecnologías de la información y comunicación	\$22,962.96	
21601	Material de limpieza	\$7,514.40	
21101	Materiales y útiles de oficina	\$26,268.84	
	<b>Concepto: 210000 Materiales de Administración, Emisión de documentos y Artículos Oficiales</b>		<b>\$56,746.20</b>
22106	Artículos de cafetería	\$1,259.52	
22105	Agua y hielo para consumo humano	\$3,795.00	
	<b>Concepto: 220000 Alimentos y Utensilios</b>		<b>\$5,054.52</b>
26101	Combustibles	\$122,571.48	
	<b>Concepto: 260000 Combustibles, Lubricantes y Aditivos</b>		<b>\$122,571.48</b>
	<b>Capítulo: 20000 Materiales y Suministros</b>		<b>\$184,372.20</b>
31501	Servicio de telefonía celular	\$62,703.72	
	<b>Concepto: 310000 Servicios Básicos</b>		<b>\$62,703.72</b>
33602	Servicios de impresión	\$201.00	
	<b>Concepto: 330000 Servicios, Profesionales, Científicos, Técnicos y Otros Servicios</b>		<b>\$201.00</b>
37502	Hospedaje en el país	\$53,349.60	
37501	Viáticos en el país	\$75,739.08	
	<b>Concepto: 370000 Servicios de Traslado y viáticos</b>		<b>\$129,088.68</b>
	<b>Capítulo: 30000 Servicios Generales</b>		<b>\$191,993.40</b>
<b>Total por código programático</b>			<b>\$38,130,806.18</b>



# Poder Judicial del Estado de Baja California

## Consejo de la Judicatura

17/11/2017 01:35:17 p.m.

Departamento de Programación y Presupuestos

Sistema Armonizado de Gestión de Programación y Presupuestación del Egreso- Todos los códigos

**Ejercicio 2018**

Fuente de recursos: 60

Aportación Estatal (ministración presupuestal)

CLAVE PRESUPUESTARIA		Pleno del Consejo de la Judicatura		
2018-04-010-AI58-P07-4-60-10				
PARTIDA		PARCIAL	TOTAL POR CONCEPTO	TOTAL
	Descripción			
14102	Aportaciones patronales de fondo de pensiones	\$148,685.52		
	<b>Concepto: 140000 Seguridad Social</b>		<b>\$148,685.52</b>	
15302	Pensiones y jubilaciones por convenio otros	\$435,085.41		
	<b>Concepto: 150000 Otras Prestaciones Sociales y Económicas</b>		<b>\$435,085.41</b>	
	<b>Capítulo: 10000 Servicios Personales</b>			<b>\$583,770.93</b>

**Total por código programático**

**\$583,770.93**

CLAVE PRESUPUESTARIA		Presidencia del Tribunal Superior de Justicia y del Consejo de la Judicatura		
2018-04-100-AI58-P07-1-60-10				
PARTIDA		PARCIAL	TOTAL POR CONCEPTO	TOTAL
	Descripción			
11101	Dietas y retribuciones	\$1,679,485.20		
11301	Sueldo tabular al personal permanente	\$723,034.35		
	<b>Concepto: 110000 Remuneraciones al Personal de Carácter Permanente</b>		<b>\$2,402,519.55</b>	
12201	Sueldo tabular al personal eventual	\$21,201.36		
	<b>Concepto: 120000 Remuneraciones al Personal de Carácter Transitorio</b>		<b>\$21,201.36</b>	
13101	Primas por años de servicios efectivos prestados	\$5,161.10		
13202	Prima vacacional	\$96,040.72		
13401	Compensaciones	\$525,277.36		
13301	Tiempo extraordinario	\$4,543.20		





# Poder Judicial del Estado de Baja California

## Consejo de la Judicatura

Departamento de Programación y Presupuestos

Sistema Armonizado de Gestión de Programación y Presupuestación del Egreso- Todos los códigos

17/11/2017 01:35:17 p.m.

		Aportación Estatal (ministración presupuestal)	Ejercicio 2018
			Fuente de recursos: 60
13203	Gratificación de fin de año	\$302,843.59	
	<b>Concepto: 130000 Remuneraciones Adicionales y Especiales</b>		<b>\$933,865.97</b>
14101	Aportaciones patronales de servicio médico	\$128,292.36	
14410	Seguro de vida Magistrados Jueces y Consejeros	\$715,197.30	
	<b>Concepto: 140000 Seguridad Social</b>		<b>\$843,489.66</b>
15402	Bono de transporte	\$65,462.09	
15401	Canasta básica	\$134,793.74	
15406	Fomento educativo	\$57,160.16	
15913	Gastos médicos menores Magistrados Jueces y Consejeros	\$60,000.00	
15403	Previsión social múltiple	\$331,409.81	
15405	Bono por buena disposición	\$34,541.00	
15404	Incentivo a la eficiencia	\$72,413.31	
	<b>Concepto: 150000 Otras Prestaciones Sociales y Económicas</b>		<b>\$755,780.11</b>
17101	Estímulo por productividad	\$48,000.00	
	<b>Concepto: 170000 Pago de Estímulos a Servidores Públicos</b>		<b>\$48,000.00</b>
	<b>Capítulo: 10000 Servicios Personales</b>		<b>\$5,004,856.65</b>
22105	Agua y hielo para consumo humano	\$610.56	
22106	Artículos de cafetería	\$760.08	
22301	Utensilios para el servicio de alimentación	\$5,443.44	
	<b>Concepto: 220000 Alimentos y Utensilios</b>		<b>\$6,814.08</b>
29301	Refacciones y accesorios menores de mobiliario y equipo de administración	\$418.44	
	<b>Concepto: 290000 Herramientas, Refacciones y Accesorios Menores</b>		<b>\$418.44</b>
	<b>Capítulo: 20000 Materiales y Suministros</b>		<b>\$7,232.52</b>
31501	Servicio de telefonía celular	\$47,012.28	



# Poder Judicial del Estado de Baja California

## Consejo de la Judicatura

Departamento de Programación y Presupuestos

Sistema Armonizado de Gestión de Programación y Presupuestación del Egreso- Todos los códigos

17/11/2017 01:35:17 p.m.

**Ejercicio 2018**

**Fuente de recursos: 60**

Aportación Estatal (ministración presupuestal)

31801	Servicio postal y telegráfico y mensajería	\$9,056.28		
	<b>Concepto: 310000 Servicios Básicos</b>			<b>\$56,068.56</b>
34401	Seguros de responsabilidad patrimonial y fianzas	\$20,996.88		
	<b>Concepto: 340000 Servicios Financieros, Bancarios y Comerciales</b>			<b>\$20,996.88</b>
37902	Peajes	\$24,855.72		
37502	Hospedaje en el país	\$53,289.48		
37501	Viáticos en el país	\$130,629.60		
	<b>Concepto: 370000 Servicios de Traslado y viáticos</b>			<b>\$208,774.80</b>
38501	Reuniones de trabajo	\$413,792.16		
	<b>Concepto: 380000 Servicios Oficiales</b>			<b>\$413,792.16</b>
	<b>Capítulo: 30000 Servicios Generales</b>			<b>\$699,632.40</b>
44502	Cuotas a Organismos Nacionales	\$45,000.00		
	<b>Concepto: 440000 Ayudas sociales</b>			<b>\$45,000.00</b>
46301	Transferencias a Fideicomisos del Poder Judicial	\$5,000,000.00		
	<b>Concepto: 460000 Transferencias a Fideicomisos Mandatos y otros análogos</b>			<b>\$5,000,000.00</b>
	<b>Capítulo: 40000 Transferencias, Asignaciones, Subsidios y otras ayudas</b>			<b>\$5,045,000.00</b>

**Total por código programático**

**\$10,756,721.57**

**CLAVE PRESUPUESTARIA**

**2018-04-100-AI58-P07-4-60-10**

**Presidencia del Tribunal Superior de Justicia y del Consejo de la Judicatura**

**PARTIDA**

**Descripción**

**PARCIAL**

**TOTAL POR CONCEPTO**

**TOTAL**

14102 Aportaciones patronales de fondo de pensiones \$176,680.44

**Concepto: 140000 Seguridad Social**

**\$176,680.44**



# Poder Judicial del Estado de Baja California

## Consejo de la Judicatura

Departamento de Programación y Presupuestos

Sistema Armonizado de Gestión de Programación y Presupuestación del Egreso- Todos los códigos

17/11/2017 01:35:17 p.m.

**Ejercicio 2018**

Aportación Estatal (ministración presupuestal)

Fuente de recursos: 60

**Capítulo: 10000 Servicios Personales**

**\$176,680.44**

**Total por código programático**

**\$176,680.44**

**CLAVE PRESUPUESTARIA**

**2018-04-110-AI55-P07-1-60-10**

**Dirección Jurídica**

<b>PARTIDA</b>		<b>PARCIAL</b>	<b>TOTAL POR CONCEPTO</b>	<b>TOTAL</b>
	<b>Descripción</b>			
11301	Sueldo tabular al personal permanente	\$1,798,226.87		
	<b>Concepto: 110000 Remuneraciones al Personal de Carácter Permanente</b>		<b>\$1,798,226.87</b>	
12201	Sueldo tabular al personal eventual	\$49,470.00		
	<b>Concepto: 120000 Remuneraciones al Personal de Carácter Transitorio</b>		<b>\$49,470.00</b>	
13203	Gratificación de fin de año	\$792,406.90		
13301	Tiempo extraordinario	\$10,600.68		
13401	Compensaciones	\$2,787,367.05		
13202	Prima vacacional	\$236,875.70		
	<b>Concepto: 130000 Remuneraciones Adicionales y Especiales</b>		<b>\$3,827,250.33</b>	
14101	Aportaciones patronales de servicio médico	\$197,338.80		
	<b>Concepto: 140000 Seguridad Social</b>		<b>\$197,338.80</b>	
15914	Servicios médicos	\$36,000.00		
15401	Canasta básica	\$81,319.92		
15404	Incentivo a la eficiencia	\$16,222.28		
15402	Bono de transporte	\$58,252.18		
15406	Fomento educativo	\$12,456.81		
15405	Bono por buena disposición	\$8,635.25		



# Poder Judicial del Estado de Baja California

## Consejo de la Judicatura

Departamento de Programación y Presupuestos

Sistema Armonizado de Gestión de Programación y Presupuestación del Egreso- Todos los códigos

17/11/2017 01:35:17 p.m.

		Aportación Estatal (ministración presupuestal)	Ejercicio 2018
			Fuente de recursos: 60
15403	Previsión social múltiple	\$82,852.42	
	<b>Concepto: 150000 Otras Prestaciones Sociales y Económicas</b>		<b>\$295,738.86</b>
17101	Estímulo por productividad	\$127,200.00	
	<b>Concepto: 170000 Pago de Estímulos a Servidores Públicos</b>		<b>\$127,200.00</b>
	<b>Capítulo: 10000 Servicios Personales</b>		<b>\$6,295,224.86</b>
21101	Materiales y útiles de oficina	\$39,654.36	
21501	Material impreso y de apoyo informativo	\$8,723.88	
21401	Materiales, útiles y equipos menores de tecnologías de la información y comunicación	\$14,067.96	
21601	Material de limpieza	\$464.64	
	<b>Concepto: 210000 Materiales de Administración, Emisión de documentos y Artículos Oficiales</b>		<b>\$62,910.84</b>
22106	Artículos de cafetería	\$896.88	
22105	Agua y hielo para consumo humano	\$308.04	
	<b>Concepto: 220000 Alimentos y Utensilios</b>		<b>\$1,204.92</b>
26101	Combustibles	\$92,609.52	
	<b>Concepto: 260000 Combustibles, Lubricantes y Aditivos</b>		<b>\$92,609.52</b>
	<b>Capítulo: 20000 Materiales y Suministros</b>		<b>\$156,725.28</b>
31501	Servicio de telefonía celular	\$7,722.48	
	<b>Concepto: 310000 Servicios Básicos</b>		<b>\$7,722.48</b>
33602	Servicios de impresión	\$270.48	
	<b>Concepto: 330000 Servicios, Profesionales, Científicos, Técnicos y Otros Servicios</b>		<b>\$270.48</b>
37902	Peajes	\$4,631.88	
37501	Viáticos en el país	\$57,978.24	
37502	Hospedaje en el país	\$20,921.04	



# Poder Judicial del Estado de Baja California

## Consejo de la Judicatura

Departamento de Programación y Presupuestos

Sistema Armonizado de Gestión de Programación y Presupuestación del Egreso- Todos los códigos

17/11/2017 01:35:17 p.m.

**Ejercicio 2018**

Aportación Estatal (ministración presupuestal)

**Fuente de recursos: 60**  
**\$83,531.16**

**Concepto: 370000 Servicios de Traslado y viáticos**

**Capítulo: 30000 Servicios Generales**

**\$91,524.12**

**Total por código programático**

**\$6,543,474.26**

**CLAVE PRESUPUESTARIA**

**2018-04-110-AI55-P07-4-60-10**

**Dirección Jurídica**

PARTIDA		PARCIAL	TOTAL POR CONCEPTO	TOTAL
	Descripción			

14102 Aportaciones patronales de fondo de pensiones

\$39,293.88

**Concepto: 140000 Seguridad Social**

**\$39,293.88**

**Capítulo: 10000 Servicios Personales**

**\$39,293.88**

**Total por código programático**

**\$39,293.88**

**CLAVE PRESUPUESTARIA**

**2018-04-120-AI60-P07-1-60-10**

**Unidad de Transparencia**

PARTIDA		PARCIAL	TOTAL POR CONCEPTO	TOTAL
	Descripción			

11301 Sueldo tabular al personal permanente

\$859,450.78

**Concepto: 110000 Remuneraciones al Personal de Carácter Permanente**

**\$859,450.78**

12201 Sueldo tabular al personal eventual

\$21,201.36

**Concepto: 120000 Remuneraciones al Personal de Carácter Transitorio**

**\$21,201.36**

13401 Compensaciones

\$1,355,869.67

13203 Gratificación de fin de año

\$397,773.94

13202 Prima vacacional

\$126,016.58

13101 Primas por años de servicios efectivos prestados

\$6,438.60



# Poder Judicial del Estado de Baja California

## Consejo de la Judicatura

Departamento de Programación y Presupuestos

Sistema Armonizado de Gestión de Programación y Presupuestación del Egreso- Todos los códigos

17/11/2017 01:35:17 p.m.

**Ejercicio 2018**

		Aportación Estatal (ministración presupuestal)	Fuente de recursos: 60
13301	Tiempo extraordinario	\$4,543.20	
	<b>Concepto: 130000 Remuneraciones Adicionales y Especiales</b>		<b>\$1,890,641.99</b>
14101	Aportaciones patronales de servicio médico	\$206,520.12	
	<b>Concepto: 140000 Seguridad Social</b>		<b>\$206,520.12</b>
15402	Bono de transporte	\$36,138.89	
15405	Bono por buena disposición	\$8,635.25	
15914	Servicios médicos	\$36,000.00	
15406	Fomento educativo	\$17,544.91	
15404	Incentivo a la eficiencia	\$21,352.97	
15403	Previsión social múltiple	\$82,852.42	
15401	Canasta básica	\$61,496.13	
	<b>Concepto: 150000 Otras Prestaciones Sociales y Económicas</b>		<b>\$264,020.57</b>
17101	Estímulo por productividad	\$40,800.00	
	<b>Concepto: 170000 Pago de Estímulos a Servidores Públicos</b>		<b>\$40,800.00</b>
	<b>Capítulo: 10000 Servicios Personales</b>		<b>\$3,282,634.82</b>
26101	Combustibles	\$24,514.32	
	<b>Concepto: 260000 Combustibles, Lubricantes y Aditivos</b>		<b>\$24,514.32</b>
	<b>Capítulo: 20000 Materiales y Suministros</b>		<b>\$24,514.32</b>
31501	Servicio de telefonía celular	\$9,509.76	
	<b>Concepto: 310000 Servicios Básicos</b>		<b>\$9,509.76</b>
	<b>Capítulo: 30000 Servicios Generales</b>		<b>\$9,509.76</b>
<b>Total por código programático</b>		<b>\$3,316,658.90</b>	

CLAVE PRESUPUESTARIA



# Poder Judicial del Estado de Baja California

## Consejo de la Judicatura

17/11/2017 01:35:17 p.m.

Departamento de Programación y Presupuestos

Sistema Armonizado de Gestión de Programación y Presupuestación del Egreso- Todos los códigos

Ejercicio 2018

Aportación Estatal (ministración presupuestal)

Fuente de recursos: 60

2018-04-120-AI60-P07-4-60-10

Unidad de Transparencia

PARTIDA		PARCIAL	TOTAL POR CONCEPTO	TOTAL
	Descripción			
14102	Aportaciones patronales de fondo de pensiones	\$267,731.52		
<b>Concepto: 140000 Seguridad Social</b>			<b>\$267,731.52</b>	
<b>Capítulo: 10000 Servicios Personales</b>				<b>\$267,731.52</b>

Total por código programático

\$267,731.52

CLAVE PRESUPUESTARIA

2018-04-130-AI48-O17-1-60-10

Contraloría

PARTIDA		PARCIAL	TOTAL POR CONCEPTO	TOTAL
	Descripción			
11301	Sueldo tabular al personal permanente	\$1,417,597.69		
<b>Concepto: 110000 Remuneraciones al Personal de Carácter Permanente</b>			<b>\$1,417,597.69</b>	
12201	Sueldo tabular al personal eventual	\$35,335.68		
<b>Concepto: 120000 Remuneraciones al Personal de Carácter Transitorio</b>			<b>\$35,335.68</b>	
13203	Gratificación de fin de año	\$585,342.56		
13401	Compensaciones	\$1,775,607.01		
13101	Primas por años de servicios efectivos prestados	\$8,073.80		
13301	Tiempo extraordinario	\$7,571.88		
13202	Prima vacacional	\$185,333.44		
<b>Concepto: 130000 Remuneraciones Adicionales y Especiales</b>			<b>\$2,561,928.69</b>	
14101	Aportaciones patronales de servicio médico	\$174,116.64		
<b>Concepto: 140000 Seguridad Social</b>			<b>\$174,116.64</b>	



# Poder Judicial del Estado de Baja California

## Consejo de la Judicatura

Departamento de Programación y Presupuestos

Sistema Armonizado de Gestión de Programación y Presupuestación del Egreso- Todos los códigos

17/11/2017 01:35:17 p.m.

		Aportación Estatal (ministración presupuestal)	<b>Ejercicio 2018</b>
			<b>Fuente de recursos: 60</b>
15402	Bono de transporte	\$62,855.20	
15406	Fomento educativo	\$32,468.58	
15405	Bono por buena disposición	\$17,270.51	
15401	Canasta básica	\$98,526.79	
15403	Previsión social múltiple	\$165,704.90	
15404	Incentivo a la eficiencia	\$39,535.31	
15914	Servicios médicos	\$60,000.00	
	<b>Concepto: 150000 Otras Prestaciones Sociales y Económicas</b>		<b>\$476,361.29</b>
17101	Estímulo por productividad	\$81,600.00	
	<b>Concepto: 170000 Pago de Estímulos a Servidores Públicos</b>		<b>\$81,600.00</b>
	<b>Capítulo: 10000 Servicios Personales</b>		<b>\$4,746,939.99</b>
21401	Materiales, útiles y equipos menores de tecnologías de la información y comunicación	\$13,342.68	
21101	Materiales y útiles de oficina	\$25,217.28	
21601	Material de limpieza	\$1,961.76	
	<b>Concepto: 210000 Materiales de Administración, Emisión de documentos y Artículos Oficiales</b>		<b>\$40,521.72</b>
22105	Agua y hielo para consumo humano	\$689.88	
22106	Artículos de cafetería	\$1,252.20	
	<b>Concepto: 220000 Alimentos y Utensilios</b>		<b>\$1,942.08</b>
26101	Combustibles	\$73,542.84	
	<b>Concepto: 260000 Combustibles, Lubricantes y Aditivos</b>		<b>\$73,542.84</b>
	<b>Capítulo: 20000 Materiales y Suministros</b>		<b>\$116,006.64</b>
31501	Servicio de telefonía celular	\$15,445.44	
	<b>Concepto: 310000 Servicios Básicos</b>		<b>\$15,445.44</b>
33602	Servicios de impresión	\$339.48	





# Poder Judicial del Estado de Baja California

## Consejo de la Judicatura

Departamento de Programación y Presupuestos

Sistema Armonizado de Gestión de Programación y Presupuestación del Egreso- Todos los códigos

17/11/2017 01:35:17 p.m.

**Ejercicio 2018**

Aportación Estatal (ministración presupuestal)

**Fuente de recursos: 60**

**Concepto: 330000 Servicios, Profesionales, Científicos, Técnicos y Otros Servicios**

**\$339.48**

37501	Viáticos en el país	\$26,321.64
37502	Hospedaje en el país	\$24,426.60
37902	Peajes	\$1,850.40

**Concepto: 370000 Servicios de Traslado y viáticos**

**\$52,598.64**

**Capítulo: 30000 Servicios Generales**

**\$68,383.56**

**Total por código programático**

**\$4,931,330.19**

**CLAVE PRESUPUESTARIA**

**2018-04-130-AI48-O17-1-60-20**

**Contraloría**

PARTIDA		PARCIAL	TOTAL POR CONCEPTO	TOTAL
	Descripción			
11301	Sueldo tabular al personal permanente	\$678,078.63		
<b>Concepto: 110000 Remuneraciones al Personal de Carácter Permanente</b>			<b>\$678,078.63</b>	
12201	Sueldo tabular al personal eventual	\$17,667.84		
<b>Concepto: 120000 Remuneraciones al Personal de Carácter Transitorio</b>			<b>\$17,667.84</b>	
13202	Prima vacacional	\$74,563.96		
13301	Tiempo extraordinario	\$3,786.00		
13203	Gratificación de fin de año	\$248,546.50		
13401	Compensaciones	\$796,147.88		
<b>Concepto: 130000 Remuneraciones Adicionales y Especiales</b>			<b>\$1,123,044.34</b>	
14101	Aportaciones patronales de servicio médico	\$69,505.44		
<b>Concepto: 140000 Seguridad Social</b>			<b>\$69,505.44</b>	
15914	Servicios médicos	\$24,000.00		



# Poder Judicial del Estado de Baja California

## Consejo de la Judicatura

Departamento de Programación y Presupuestos

Sistema Armonizado de Gestión de Programación y Presupuestación del Egreso- Todos los códigos

17/11/2017 01:35:17 p.m.

**Ejercicio 2018**

Aportación Estatal (ministración presupuestal)

**Fuente de recursos: 60**

15402	Bono de transporte	\$17,270.59	
15401	Canasta básica	\$20,494.11	
	<b>Concepto: 150000 Otras Prestaciones Sociales y Económicas</b>		<b>\$61,764.70</b>
17101	Estímulo por productividad	\$28,800.00	
	<b>Concepto: 170000 Pago de Estímulos a Servidores Públicos</b>		<b>\$28,800.00</b>
	<b>Capítulo: 10000 Servicios Personales</b>		<b>\$1,978,860.95</b>
21501	Material impreso y de apoyo informativo	\$48,622.32	
	<b>Concepto: 210000 Materiales de Administración, Emisión de documentos y Artículos Oficiales</b>		<b>\$48,622.32</b>
	<b>Capítulo: 20000 Materiales y Suministros</b>		<b>\$48,622.32</b>

**Total por código programático**

**\$2,027,483.27**

**CLAVE PRESUPUESTARIA**

**2018-04-130-AI48-O17-1-60-30**

**Contraloría**

PARTIDA		PARCIAL	TOTAL POR CONCEPTO	TOTAL
	Descripción			
11301	Sueldo tabular al personal permanente	\$127,771.14		
	<b>Concepto: 110000 Remuneraciones al Personal de Carácter Permanente</b>		<b>\$127,771.14</b>	
12201	Sueldo tabular al personal eventual	\$3,533.52		
	<b>Concepto: 120000 Remuneraciones al Personal de Carácter Transitorio</b>		<b>\$3,533.52</b>	
13401	Compensaciones	\$134,837.55		
13202	Prima vacacional	\$13,323.04		
13301	Tiempo extraordinario	\$757.20		
13203	Gratificación de fin de año	\$44,410.14		
	<b>Concepto: 130000 Remuneraciones Adicionales y Especiales</b>		<b>\$193,327.93</b>	



# Poder Judicial del Estado de Baja California

## Consejo de la Judicatura

17/11/2017 01:35:17 p.m.

Departamento de Programación y Presupuestos

Sistema Armonizado de Gestión de Programación y Presupuestación del Egreso- Todos los códigos

**Ejercicio 2018**

Aportación Estatal (ministración presupuestal)

**Fuente de recursos: 60**

14101	Aportaciones patronales de servicio médico	\$13,139.40		
	<b>Concepto: 140000 Seguridad Social</b>			<b>\$13,139.40</b>
15402	Bono de transporte	\$3,454.11		
15401	Canasta básica	\$4,098.83		
	<b>Concepto: 150000 Otras Prestaciones Sociales y Económicas</b>			<b>\$7,552.94</b>
17101	Estímulo por productividad	\$9,600.00		
	<b>Concepto: 170000 Pago de Estímulos a Servidores Públicos</b>			<b>\$9,600.00</b>
	<b>Capítulo: 10000 Servicios Personales</b>			<b>\$354,924.93</b>

**Total por código programático**

**\$354,924.93**

<b>CLAVE PRESUPUESTARIA</b>
<b>2018-04-130-AI48-O17-4-60-10</b>

**Contraloría**

<b>PARTIDA</b>		<b>PARCIAL</b>	<b>TOTAL POR CONCEPTO</b>	<b>TOTAL</b>
	<b>Descripción</b>			
14102	Aportaciones patronales de fondo de pensiones	\$97,250.16		
	<b>Concepto: 140000 Seguridad Social</b>			<b>\$97,250.16</b>
	<b>Capítulo: 10000 Servicios Personales</b>			<b>\$97,250.16</b>

**Total por código programático**

**\$97,250.16**

<b>CLAVE PRESUPUESTARIA</b>
<b>2018-04-131-AI49-O17-1-60-10</b>

**Departamento de Responsabilidad Patrimonial**

<b>PARTIDA</b>		<b>PARCIAL</b>	<b>TOTAL POR CONCEPTO</b>	<b>TOTAL</b>
	<b>Descripción</b>			
11301	Sueldo tabular al personal permanente	\$287,097.12		



# Poder Judicial del Estado de Baja California

## Consejo de la Judicatura

Departamento de Programación y Presupuestos

Sistema Armonizado de Gestión de Programación y Presupuestación del Egreso- Todos los códigos

17/11/2017 01:35:17 p.m.

**Ejercicio 2018**

Aportación Estatal (ministración presupuestal)

**Fuente de recursos: 60**

**Concepto: 110000 Remuneraciones al Personal de Carácter Permanente**

**\$287,097.12**

12201 Sueldo tabular al personal eventual \$7,067.16

**Concepto: 120000 Remuneraciones al Personal de Carácter Transitorio**

**\$7,067.16**

13401 Compensaciones \$478,958.73

13203 Gratificación de fin de año \$128,410.14

13202 Prima vacacional \$38,523.04

13301 Tiempo extraordinario \$1,514.40

**Concepto: 130000 Remuneraciones Adicionales y Especiales**

**\$647,406.31**

14101 Aportaciones patronales de servicio médico \$29,342.64

**Concepto: 140000 Seguridad Social**

**\$29,342.64**

15401 Canasta básica \$8,197.64

15402 Bono de transporte \$6,908.22

**Concepto: 150000 Otras Prestaciones Sociales y Económicas**

**\$15,105.86**

17101 Estímulo por productividad \$9,600.00

**Concepto: 170000 Pago de Estímulos a Servidores Públicos**

**\$9,600.00**

**Capítulo: 10000 Servicios Personales**

**\$995,619.09**

**Total por código programático**

**\$995,619.09**

**CLAVE PRESUPUESTARIA**

**2018-04-140-AI61-P07-1-60-10**

**Coordinación de Comunicación y Relaciones Públicas**

**PARTIDA**

**Descripción**

**PARCIAL**

**TOTAL POR CONCEPTO**

**TOTAL**

11301 Sueldo tabular al personal permanente \$646,098.64

**Concepto: 110000 Remuneraciones al Personal de Carácter Permanente**

**\$646,098.64**



# Poder Judicial del Estado de Baja California

## Consejo de la Judicatura

Departamento de Programación y Presupuestos

Sistema Armonizado de Gestión de Programación y Presupuestación del Egreso- Todos los códigos

17/11/2017 01:35:17 p.m.

		<b>Ejercicio 2018</b>	
		<b>Fuente de recursos: 60</b>	
	Aportación Estatal (ministración presupuestal)		
12201	Sueldo tabular al personal eventual	\$17,667.84	
	<b>Concepto: 120000 Remuneraciones al Personal de Carácter Transitorio</b>		<b>\$17,667.84</b>
13203	Gratificación de fin de año	\$244,973.90	
13401	Compensaciones	\$805,164.20	
13301	Tiempo extraordinario	\$3,786.00	
13202	Prima vacacional	\$73,492.18	
	<b>Concepto: 130000 Remuneraciones Adicionales y Especiales</b>		<b>\$1,127,416.28</b>
14101	Aportaciones patronales de servicio médico	\$66,519.84	
	<b>Concepto: 140000 Seguridad Social</b>		<b>\$66,519.84</b>
15402	Bono de transporte	\$17,270.61	
15401	Canasta básica	\$21,724.42	
	<b>Concepto: 150000 Otras Prestaciones Sociales y Económicas</b>		<b>\$38,995.03</b>
17101	Estímulo por productividad	\$28,800.00	
	<b>Concepto: 170000 Pago de Estímulos a Servidores Públicos</b>		<b>\$28,800.00</b>
	<b>Capítulo: 10000 Servicios Personales</b>		<b>\$1,925,497.63</b>
21401	Materiales, útiles y equipos menores de tecnologías de la información y comunicación	\$9,982.68	
21101	Materiales y útiles de oficina	\$21,400.68	
21601	Material de limpieza	\$3,628.68	
	<b>Concepto: 210000 Materiales de Administración, Emisión de documentos y Artículos Oficiales</b>		<b>\$35,012.04</b>
22105	Agua y hielo para consumo humano	\$314.04	
22106	Artículos de cafetería	\$1,092.72	
	<b>Concepto: 220000 Alimentos y Utensilios</b>		<b>\$1,406.76</b>
26101	Combustibles	\$56,728.56	



# Poder Judicial del Estado de Baja California

## Consejo de la Judicatura

Departamento de Programación y Presupuestos

Sistema Armonizado de Gestión de Programación y Presupuestación del Egreso- Todos los códigos

17/11/2017 01:35:17 p.m.

**Ejercicio 2018**

Aportación Estatal (ministración presupuestal)

**Fuente de recursos: 60**  
**\$56,728.56**

**Concepto: 260000 Combustibles, Lubricantes y Aditivos**

**Capítulo: 20000 Materiales y Suministros**

**\$93,147.36**

31301 Servicio de agua potable \$42,573.36

31501 Servicio de telefonía celular \$15,433.56

**Concepto: 310000 Servicios Básicos**

**\$58,006.92**

33602 Servicios de impresión \$1,916.52

**Concepto: 330000 Servicios, Profesionales, Científicos, Técnicos y Otros Servicios**

**\$1,916.52**

36101 Servicios de difusión institucional \$492,177.00

**Concepto: 360000 Servicios de Comunicación Social y Publicidad**

**\$492,177.00**

37902 Peajes \$702.60

37502 Hospedaje en el país \$3,234.12

37501 Viáticos en el país \$13,251.00

**Concepto: 370000 Servicios de Traslado y viáticos**

**\$17,187.72**

**Capítulo: 30000 Servicios Generales**

**\$569,288.16**

**Total por código programático**

**\$2,587,933.15**

**CLAVE PRESUPUESTARIA**

**2018-04-150-AI16-E06-1-60-10**

**Centro Estatal de Justicia Alternativa**

PARTIDA		PARCIAL	TOTAL POR CONCEPTO	TOTAL
	Descripción			
11301	Sueldo tabular al personal permanente	\$2,143,895.05		
	<b>Concepto: 110000 Remuneraciones al Personal de Carácter Permanente</b>		<b>\$2,143,895.05</b>	
12201	Sueldo tabular al personal eventual	\$60,070.68		
	<b>Concepto: 120000 Remuneraciones al Personal de Carácter Transitorio</b>		<b>\$60,070.68</b>	



# Poder Judicial del Estado de Baja California

## Consejo de la Judicatura

Departamento de Programación y Presupuestos

Sistema Armonizado de Gestión de Programación y Presupuestación del Egreso- Todos los códigos

17/11/2017 01:35:17 p.m.

**Ejercicio 2018**

		Aportación Estatal (ministración presupuestal)	Fuente de recursos: 60
13202	Prima vacacional	\$312,384.70	
13401	Compensaciones	\$3,725,927.42	
13203	Gratificación de fin de año	\$1,041,282.30	
13301	Tiempo extraordinario	\$12,872.28	
13101	Primas por años de servicios efectivos prestados	\$1,941.80	
	<b>Concepto: 130000 Remuneraciones Adicionales y Especiales</b>		<b>\$5,094,408.50</b>
14101	Aportaciones patronales de servicio médico	\$338,297.28	
	<b>Concepto: 140000 Seguridad Social</b>		<b>\$338,297.28</b>
15402	Bono de transporte	\$76,048.94	
15401	Canasta básica	\$112,418.55	
15406	Fomento educativo	\$25,678.16	
15914	Servicios médicos	\$60,000.00	
15404	Incentivo a la eficiencia	\$49,198.94	
15405	Bono por buena disposición	\$25,905.75	
15403	Previsión social múltiple	\$248,557.32	
	<b>Concepto: 150000 Otras Prestaciones Sociales y Económicas</b>		<b>\$597,807.66</b>
17101	Estímulo por productividad	\$141,600.00	
	<b>Concepto: 170000 Pago de Estímulos a Servidores Públicos</b>		<b>\$141,600.00</b>
	<b>Capítulo: 10000 Servicios Personales</b>		<b>\$8,376,079.17</b>
21101	Materiales y útiles de oficina	\$30,868.32	
21401	Materiales, útiles y equipos menores de tecnologías de la información y comunicación	\$9,772.68	
	<b>Concepto: 210000 Materiales de Administración, Emisión de documentos y Artículos Oficiales</b>		<b>\$40,641.00</b>
22106	Artículos de cafetería	\$1,114.80	
	<b>Concepto: 220000 Alimentos y Utensilios</b>		<b>\$1,114.80</b>



# Poder Judicial del Estado de Baja California

## Consejo de la Judicatura

Departamento de Programación y Presupuestos

Sistema Armonizado de Gestión de Programación y Presupuestación del Egreso- Todos los códigos

17/11/2017 01:35:17 p.m.

**Ejercicio 2018**

Aportación Estatal (ministración presupuestal)

**Fuente de recursos: 60**

26101	Combustibles	\$40,857.12	
	<b>Concepto: 260000 Combustibles, Lubricantes y Aditivos</b>		<b>\$40,857.12</b>
	<b>Capítulo: 20000 Materiales y Suministros</b>		<b>\$82,612.92</b>
31101	Servicio de energía eléctrica	\$668,168.28	
31501	Servicio de telefonía celular	\$9,251.88	
31301	Servicio de agua potable	\$67,226.64	
	<b>Concepto: 310000 Servicios Básicos</b>		<b>\$744,646.80</b>
32201	Arrendamiento de edificios y locales	\$106,540.20	
	<b>Concepto: 320000 Servicios de Arrendamiento</b>		<b>\$106,540.20</b>
33801	Servicio de vigilancia y monitoreo	\$26,194.92	
	<b>Concepto: 330000 Servicios, Profesionales, Científicos, Técnicos y Otros Servicios</b>		<b>\$26,194.92</b>
	<b>Capítulo: 30000 Servicios Generales</b>		<b>\$877,381.92</b>

**Total por código programático**

**\$9,336,074.01**

**CLAVE PRESUPUESTARIA**

**2018-04-150-AI16-E06-1-60-20**

**Centro Estatal de Justicia Alternativa**

PARTIDA		PARCIAL	TOTAL POR CONCEPTO	TOTAL
	Descripción			
11301	Sueldo tabular al personal permanente	\$2,872,242.50		
	<b>Concepto: 110000 Remuneraciones al Personal de Carácter Permanente</b>		<b>\$2,872,242.50</b>	
12201	Sueldo tabular al personal eventual	\$74,205.00		
	<b>Concepto: 120000 Remuneraciones al Personal de Carácter Transitorio</b>		<b>\$74,205.00</b>	
13203	Gratificación de fin de año	\$1,341,606.82		
13202	Prima vacacional	\$415,788.36		





# Poder Judicial del Estado de Baja California

## Consejo de la Judicatura

Departamento de Programación y Presupuestos

Sistema Armonizado de Gestión de Programación y Presupuestación del Egreso- Todos los códigos

17/11/2017 01:35:17 p.m.

		Aportación Estatal (ministración presupuestal)	<b>Ejercicio 2018</b>
			<b>Fuente de recursos: 60</b>
13401	Compensaciones	\$4,813,499.19	
13101	Primas por años de servicios efectivos prestados	\$9,709.00	
13301	Tiempo extraordinario	\$15,901.08	
	<b>Concepto: 130000 Remuneraciones Adicionales y Especiales</b>		<b>\$6,596,504.45</b>
14101	Aportaciones patronales de servicio médico	\$326,136.00	
	<b>Concepto: 140000 Seguridad Social</b>		<b>\$326,136.00</b>
15405	Bono por buena disposición	\$17,270.51	
15401	Canasta básica	\$161,501.93	
15406	Fomento educativo	\$35,089.91	
15404	Incentivo a la eficiencia	\$42,506.28	
15402	Bono de transporte	\$103,694.04	
15403	Previsión social múltiple	\$165,704.90	
	<b>Concepto: 150000 Otras Prestaciones Sociales y Económicas</b>		<b>\$525,767.57</b>
17101	Estímulo por productividad	\$196,800.00	
	<b>Concepto: 170000 Pago de Estímulos a Servidores Públicos</b>		<b>\$196,800.00</b>
	<b>Capítulo: 10000 Servicios Personales</b>		<b>\$10,591,655.52</b>
21101	Materiales y útiles de oficina	\$2,209.44	
	<b>Concepto: 210000 Materiales de Administración, Emisión de documentos y Artículos Oficiales</b>		<b>\$2,209.44</b>
	<b>Capítulo: 20000 Materiales y Suministros</b>		<b>\$2,209.44</b>
31101	Servicio de energía eléctrica	\$497,059.08	
31301	Servicio de agua potable	\$34,982.88	
	<b>Concepto: 310000 Servicios Básicos</b>		<b>\$532,041.96</b>
	<b>Capítulo: 30000 Servicios Generales</b>		<b>\$532,041.96</b>



# Poder Judicial del Estado de Baja California

## Consejo de la Judicatura

Departamento de Programación y Presupuestos

Sistema Armonizado de Gestión de Programación y Presupuestación del Egreso- Todos los códigos

17/11/2017 01:35:17 p.m.

Ejercicio 2018

Aportación Estatal (ministración presupuestal)

Fuente de recursos: 60

Total por código programático

\$11,125,906.92

<b>CLAVE PRESUPUESTARIA</b>
<b>2018-04-150-AI16-E06-1-60-30</b>

Centro Estatal de Justicia Alternativa

PARTIDA		PARCIAL	TOTAL POR CONCEPTO	TOTAL
	Descripción			
11301	Sueldo tabular al personal permanente	\$1,281,348.29		
	<b>Concepto: 110000 Remuneraciones al Personal de Carácter Permanente</b>		<b>\$1,281,348.29</b>	
12201	Sueldo tabular al personal eventual	\$35,335.68		
	<b>Concepto: 120000 Remuneraciones al Personal de Carácter Transitorio</b>		<b>\$35,335.68</b>	
13203	Gratificación de fin de año	\$577,104.26		
13401	Compensaciones	\$2,150,148.92		
13202	Prima vacacional	\$173,131.28		
13301	Tiempo extraordinario	\$7,571.88		
	<b>Concepto: 130000 Remuneraciones Adicionales y Especiales</b>		<b>\$2,907,956.34</b>	
14101	Aportaciones patronales de servicio médico	\$132,105.60		
	<b>Concepto: 140000 Seguridad Social</b>		<b>\$132,105.60</b>	
15401	Canasta básica	\$44,679.13		
15402	Bono de transporte	\$34,541.14		
	<b>Concepto: 150000 Otras Prestaciones Sociales y Económicas</b>		<b>\$79,220.27</b>	
17101	Estímulo por productividad	\$86,400.00		
	<b>Concepto: 170000 Pago de Estímulos a Servidores Públicos</b>		<b>\$86,400.00</b>	
	<b>Capítulo: 10000 Servicios Personales</b>			<b>\$4,522,366.18</b>
21401	Materiales, útiles y equipos menores de tecnologías de la información y comunicación	\$657.72		



# Poder Judicial del Estado de Baja California

## Consejo de la Judicatura

Departamento de Programación y Presupuestos

Sistema Armonizado de Gestión de Programación y Presupuestación del Egreso- Todos los códigos

17/11/2017 01:35:17 p.m.

**Ejercicio 2018**

Aportación Estatal (ministración presupuestal)

**Fuente de recursos: 60  
\$657.72**

**Concepto: 210000 Materiales de Administración, Emisión de documentos y Artículos Oficiales**

26101 Combustibles \$27,451.44

**Concepto: 260000 Combustibles, Lubricantes y Aditivos**

**\$27,451.44**

**Capítulo: 20000 Materiales y Suministros**

**\$28,109.16**

31101 Servicio de energía eléctrica \$321,141.36

31301 Servicio de agua potable \$15,009.12

**Concepto: 310000 Servicios Básicos**

**\$336,150.48**

32201 Arrendamiento de edificios y locales \$323,097.72

**Concepto: 320000 Servicios de Arrendamiento**

**\$323,097.72**

**Capítulo: 30000 Servicios Generales**

**\$659,248.20**

**Total por código programático**

**\$5,209,723.54**

**CLAVE PRESUPUESTARIA**

**2018-04-150-AI16-E06-4-60-10**

**Centro Estatal de Justicia Alternativa**

**PARTIDA**

**Descripción**

**PARCIAL**

**TOTAL POR CONCEPTO**

**TOTAL**

14102 Aportaciones patronales de fondo de pensiones \$294,161.88

**Concepto: 140000 Seguridad Social**

**\$294,161.88**

**Capítulo: 10000 Servicios Personales**

**\$294,161.88**

**Total por código programático**

**\$294,161.88**

**CLAVE PRESUPUESTARIA**

**2018-04-150-AI16-E06-4-60-20**

**Centro Estatal de Justicia Alternativa**

**PARTIDA**



# Poder Judicial del Estado de Baja California

## Consejo de la Judicatura

17/11/2017 01:35:17 p.m.

Departamento de Programación y Presupuestos

Sistema Armonizado de Gestión de Programación y Presupuestación del Egreso- Todos los códigos

**Ejercicio 2018**

		Aportación Estatal (ministración presupuestal)	Fuente de recursos: 60	
	Descripción	PARCIAL	TOTAL POR CONCEPTO	TOTAL
14102	Aportaciones patronales de fondo de pensiones	\$104,916.96		
	<b>Concepto: 140000 Seguridad Social</b>		<b>\$104,916.96</b>	
	<b>Capítulo: 10000 Servicios Personales</b>			<b>\$104,916.96</b>

**Total por código programático**

**\$104,916.96**

**CLAVE PRESUPUESTARIA**

**2018-04-160-AI58-P07-1-60-10**

**Unidad de Planeación y Desarrollo**

PARTIDA		PARCIAL	TOTAL POR CONCEPTO	TOTAL
	Descripción			
11301	Sueldo tabular al personal permanente	\$542,639.39		
	<b>Concepto: 110000 Remuneraciones al Personal de Carácter Permanente</b>		<b>\$542,639.39</b>	
12201	Sueldo tabular al personal eventual	\$14,134.32		
	<b>Concepto: 120000 Remuneraciones al Personal de Carácter Transitorio</b>		<b>\$14,134.32</b>	
13301	Tiempo extraordinario	\$3,028.80		
13202	Prima vacacional	\$65,041.96		
13401	Compensaciones	\$746,055.16		
13203	Gratificación de fin de año	\$216,806.52		
	<b>Concepto: 130000 Remuneraciones Adicionales y Especiales</b>		<b>\$1,030,932.44</b>	
14101	Aportaciones patronales de servicio médico	\$55,621.44		
	<b>Concepto: 140000 Seguridad Social</b>		<b>\$55,621.44</b>	
15401	Canasta básica	\$16,395.28		
15402	Bono de transporte	\$13,816.44		
	<b>Concepto: 150000 Otras Prestaciones Sociales y Económicas</b>		<b>\$30,211.72</b>	



# Poder Judicial del Estado de Baja California

## Consejo de la Judicatura

Departamento de Programación y Presupuestos

Sistema Armonizado de Gestión de Programación y Presupuestación del Egreso- Todos los códigos

17/11/2017 01:35:17 p.m.

**Ejercicio 2018**

Aportación Estatal (ministración presupuestal)

**Fuente de recursos: 60**

17101 Estímulo por productividad \$28,800.00

**Concepto: 170000 Pago de Estímulos a Servidores Públicos**

**\$28,800.00**

**Capítulo: 10000 Servicios Personales**

**\$1,702,339.31**

**Total por código programático**

**\$1,702,339.31**

**CLAVE PRESUPUESTARIA**

**2018-04-210-AI43-P07-1-60-10**

**Oficialía Mayor**

PARTIDA		PARCIAL	TOTAL POR CONCEPTO	TOTAL
	Descripción			
11301	Sueldo tabular al personal permanente	\$950,842.61		
	<b>Concepto: 110000 Remuneraciones al Personal de Carácter Permanente</b>		<b>\$950,842.61</b>	
12201	Sueldo tabular al personal eventual	\$180,211.84		
	<b>Concepto: 120000 Remuneraciones al Personal de Carácter Transitorio</b>		<b>\$180,211.84</b>	
13301	Tiempo extraordinario	\$5,300.40		
13203	Gratificación de fin de año	\$407,548.14		
13202	Prima vacacional	\$128,917.60		
13101	Primas por años de servicios efectivos prestados	\$4,854.50		
13401	Compensaciones	\$936,021.12		
	<b>Concepto: 130000 Remuneraciones Adicionales y Especiales</b>		<b>\$1,482,641.76</b>	
14101	Aportaciones patronales de servicio médico	\$150,373.56		
	<b>Concepto: 140000 Seguridad Social</b>		<b>\$150,373.56</b>	
15406	Fomento educativo	\$55,141.21		
15914	Servicios médicos	\$84,000.00		
15405	Bono por buena disposición	\$34,541.00		



# Poder Judicial del Estado de Baja California

## Consejo de la Judicatura

Departamento de Programación y Presupuestos

Sistema Armonizado de Gestión de Programación y Presupuestación del Egreso- Todos los códigos

17/11/2017 01:35:17 p.m.

**Ejercicio 2018**

		Aportación Estatal (ministración presupuestal)	Fuente de recursos: 60
15401	Canasta básica	\$130,801.92	
15402	Bono de transporte	\$70,180.09	
15404	Incentivo a la eficiencia	\$69,919.97	
15403	Previsión social múltiple	\$331,409.81	
<b>Concepto: 150000 Otras Prestaciones Sociales y Económicas</b>			<b>\$775,994.00</b>
17101	Estímulo por productividad	\$68,200.00	
<b>Concepto: 170000 Pago de Estímulos a Servidores Públicos</b>			<b>\$68,200.00</b>
<b>Capítulo: 10000 Servicios Personales</b>			<b>\$3,608,263.77</b>
21101	Materiales y útiles de oficina	\$17,478.36	
21401	Materiales, útiles y equipos menores de tecnologías de la información y comunicación	\$288.60	
21102	Equipos menores de oficina	\$8,137.32	
21601	Material de limpieza	\$3,874.20	
21201	Materiales y útiles de impresión y reproducción	\$41,047.32	
<b>Concepto: 210000 Materiales de Administración, Emisión de documentos y Artículos Oficiales</b>			<b>\$70,825.80</b>
22106	Artículos de cafetería	\$1,255.68	
22104	Alimentación de personal	\$5,976.00	
22105	Agua y hielo para consumo humano	\$2,003.52	
<b>Concepto: 220000 Alimentos y Utensilios</b>			<b>\$9,235.20</b>
24501	Vidrio y productos de vidrio	\$880.44	
24801	Materiales complementarios	\$772.68	
24701	Artículos metálicos para la construcción	\$7,773.84	
24201	Cemento y productos de concreto	\$283.68	
24901	Otros materiales y artículos de construcción y reparación	\$72,744.60	
24401	Madera y productos de madera	\$3,105.12	



# Poder Judicial del Estado de Baja California

## Consejo de la Judicatura

17/11/2017 01:35:17 p.m.

Departamento de Programación y Presupuestos

Sistema Armonizado de Gestión de Programación y Presupuestación del Egreso- Todos los códigos

**Ejercicio 2018**

Aportación Estatal (ministración presupuestal)

**Fuente de recursos: 60**

**Concepto: 240000 Materiales y Artículos de Construcción y Reparación**

**\$85,560.36**

26101 Combustibles \$269,944.32

**Concepto: 260000 Combustibles, Lubricantes y Aditivos**

**\$269,944.32**

27101 Vestuario y uniformes \$87,813.72

**Concepto: 270000 Vestuario, Blancos, Prendas de Protección y Artículos Deportivos**

**\$87,813.72**

29201 Refacciones y accesorios menores de edificios \$24,132.96

**Concepto: 290000 Herramientas, Refacciones y Accesorios Menores**

**\$24,132.96**

**Capítulo: 20000 Materiales y Suministros**

**\$547,512.36**

31501 Servicio de telefonía celular \$7,722.48

**Concepto: 310000 Servicios Básicos**

**\$7,722.48**

37902 Peajes \$716.76

37501 Viáticos en el país \$8,369.16

**Concepto: 370000 Servicios de Traslado y viáticos**

**\$9,085.92**

**Capítulo: 30000 Servicios Generales**

**\$16,808.40**

**Total por código programático**

**\$4,172,584.53**

**CLAVE PRESUPUESTARIA**

**2018-04-210-AI43-P07-4-60-10**

**Oficialía Mayor**

**PARTIDA**

**Descripción**

**PARCIAL**

**TOTAL POR CONCEPTO**

**TOTAL**

14102 Aportaciones patronales de fondo de pensiones \$171,073.08

**Concepto: 140000 Seguridad Social**

**\$171,073.08**

**Capítulo: 10000 Servicios Personales**

**\$171,073.08**



# Poder Judicial del Estado de Baja California

## Consejo de la Judicatura

Departamento de Programación y Presupuestos

Sistema Armonizado de Gestión de Programación y Presupuestación del Egreso- Todos los códigos

17/11/2017 01:35:17 p.m.

Ejercicio 2018

Aportación Estatal (ministración presupuestal)

Fuente de recursos: 60

Total por código programático

\$171,073.08

CLAVE PRESUPUESTARIA		Oficialía Mayor		
2018-04-210-AI45-P07-1-60-20				
PARTIDA		PARCIAL	TOTAL POR CONCEPTO	TOTAL
	Descripción			
11301	Sueldo tabular al personal permanente	\$4,884,812.47		
	<b>Concepto: 110000 Remuneraciones al Personal de Carácter Permanente</b>		<b>\$4,884,812.47</b>	
12201	Sueldo tabular al personal eventual	\$130,742.04		
	<b>Concepto: 120000 Remuneraciones al Personal de Carácter Transitorio</b>		<b>\$130,742.04</b>	
13401	Compensaciones	\$1,080,273.14		
13203	Gratificación de fin de año	\$1,541,638.95		
13202	Prima vacacional	\$515,900.58		
13101	Primas por años de servicios efectivos prestados	\$69,700.40		
13301	Tiempo extraordinario	\$28,016.16		
	<b>Concepto: 130000 Remuneraciones Adicionales y Especiales</b>		<b>\$3,235,529.23</b>	
14101	Aportaciones patronales de servicio médico	\$809,979.48		
	<b>Concepto: 140000 Seguridad Social</b>		<b>\$809,979.48</b>	
15406	Fomento educativo	\$328,267.70		
15402	Bono de transporte	\$406,734.24		
15403	Previsión social múltiple	\$1,822,750.70		
15401	Canasta básica	\$785,764.96		
15405	Bono por buena disposición	\$189,975.51		
15404	Incentivo a la eficiencia	\$409,789.83		
15914	Servicios médicos	\$24,000.00		





# Poder Judicial del Estado de Baja California

## Consejo de la Judicatura

Departamento de Programación y Presupuestos

Sistema Armonizado de Gestión de Programación y Presupuestación del Egreso- Todos los códigos

17/11/2017 01:35:17 p.m.

		<b>Ejercicio 2018</b>	
		<b>Fuente de recursos: 60</b>	
		<b>\$3,967,282.94</b>	
		Aportación Estatal (ministración presupuestal)	
<b>Concepto: 150000 Otras Prestaciones Sociales y Económicas</b>			
17101	Estímulo por productividad	\$398,400.00	
<b>Concepto: 170000 Pago de Estímulos a Servidores Públicos</b>			<b>\$398,400.00</b>
<b>Capítulo: 10000 Servicios Personales</b>			<b>\$13,426,746.16</b>
21401	Materiales, útiles y equipos menores de tecnologías de la información y comunicación	\$13,342.68	
21101	Materiales y útiles de oficina	\$17,379.00	
21102	Equipos menores de oficina	\$8,137.44	
21501	Material impreso y de apoyo informativo	\$31,270.32	
<b>Concepto: 210000 Materiales de Administración, Emisión de documentos y Artículos Oficiales</b>			<b>\$70,129.44</b>
22105	Agua y hielo para consumo humano	\$12,580.32	
<b>Concepto: 220000 Alimentos y Utensilios</b>			<b>\$12,580.32</b>
24601	Material eléctrico	\$85,665.72	
24801	Materiales complementarios	\$2,582.88	
24701	Artículos metálicos para la construcción	\$6,540.36	
24901	Otros materiales y artículos de construcción y reparación	\$65,270.64	
<b>Concepto: 240000 Materiales y Artículos de Construcción y Reparación</b>			<b>\$160,059.60</b>
26101	Combustibles	\$252,199.32	
<b>Concepto: 260000 Combustibles, Lubricantes y Aditivos</b>			<b>\$252,199.32</b>
29804	Refacciones y accesorios menores de sistemas de aire acondicionado, calefacción y refrigeración	\$25,402.44	
29401	Refacciones y accesorios menores de equipo de cómputo y tecnologías de la información	\$46,626.96	
29101	Herramientas menores	\$4,055.64	
29601	Refacciones y accesorios menores de equipo de transporte	\$30,904.32	
29201	Refacciones y accesorios menores de edificios	\$27,180.00	



# Poder Judicial del Estado de Baja California

## Consejo de la Judicatura

Departamento de Programación y Presupuestos

Sistema Armonizado de Gestión de Programación y Presupuestación del Egreso- Todos los códigos

17/11/2017 01:35:17 p.m.

**Ejercicio 2018**

Aportación Estatal (ministración presupuestal)

**Fuente de recursos: 60**

**Concepto: 290000 Herramientas, Refacciones y Accesorios Menores**

**\$134,169.36**

**Capítulo: 20000 Materiales y Suministros**

**\$629,138.04**

31301	Servicio de agua potable	\$799,860.60
31101	Servicio de energía eléctrica	\$476,558.16
31501	Servicio de telefonía celular	\$7,722.48
31801	Servicio postal y telegráfico y mensajería	\$353,731.68

**Concepto: 310000 Servicios Básicos**

**\$1,637,872.92**

32301	Arrendamiento mobiliario y equipo de administración, educacional recreativo y bienes informáticos	\$3,191,896.92
-------	---------------------------------------------------------------------------------------------------	----------------

**Concepto: 320000 Servicios de Arrendamiento**

**\$3,191,896.92**

33801	Servicio de vigilancia y monitoreo	\$2,172,888.00
33602	Servicios de impresión	\$841.56

**Concepto: 330000 Servicios, Profesionales, Científicos, Técnicos y Otros Servicios**

**\$2,173,729.56**

35804	Servicios de recolección y manejo de desechos	\$305,044.20
35501	Reparación y mantenimiento de equipo de transporte	\$38,801.52
35801	Servicios de limpieza	\$123,618.00
35706	Instalación, reparación y mantenimiento de equipos de generación eléctrica y aparatos electrónicos	\$80,744.40
35902	Servicios de fumigación	\$65,793.96

**Concepto: 350000 Servicios de Instalación, Reparación, Mantenimiento y Conservación**

**\$614,002.08**

37501	Viáticos en el país	\$14,645.88
37902	Peajes	\$4,580.04

**Concepto: 370000 Servicios de Traslado y viáticos**

**\$19,225.92**

38501	Reuniones de trabajo	\$53,061.72
-------	----------------------	-------------



# Poder Judicial del Estado de Baja California

## Consejo de la Judicatura

Departamento de Programación y Presupuestos

Sistema Armonizado de Gestión de Programación y Presupuestación del Egreso- Todos los códigos

17/11/2017 01:35:17 p.m.

**Ejercicio 2018**

Aportación Estatal (ministración presupuestal)

**Fuente de recursos: 60**  
**\$53,061.72**

**Concepto: 380000 Servicios Oficiales**

**Capítulo: 30000 Servicios Generales**

**\$7,689,789.12**

**Total por código programático**

**\$21,745,673.32**

**CLAVE PRESUPUESTARIA**

**2018-04-210-AI45-P07-1-60-30**

**Oficialía Mayor**

<b>PARTIDA</b>		<b>PARCIAL</b>	<b>TOTAL POR CONCEPTO</b>	<b>TOTAL</b>
	<b>Descripción</b>			
11301	Sueldo tabular al personal permanente	\$2,283,535.45		
	<b>Concepto: 110000 Remuneraciones al Personal de Carácter Permanente</b>		<b>\$2,283,535.45</b>	
12201	Sueldo tabular al personal eventual	\$60,070.68		
	<b>Concepto: 120000 Remuneraciones al Personal de Carácter Transitorio</b>		<b>\$60,070.68</b>	
13101	Primas por años de servicios efectivos prestados	\$40,420.10		
13401	Compensaciones	\$356,807.95		
13203	Gratificación de fin de año	\$685,110.83		
13202	Prima vacacional	\$256,426.44		
13301	Tiempo extraordinario	\$12,872.28		
	<b>Concepto: 130000 Remuneraciones Adicionales y Especiales</b>		<b>\$1,351,637.60</b>	
14101	Aportaciones patronales de servicio médico	\$374,091.72		
	<b>Concepto: 140000 Seguridad Social</b>		<b>\$374,091.72</b>	
15403	Previsión social múltiple	\$745,672.03		
15401	Canasta básica	\$350,246.44		
15404	Incentivo a la eficiencia	\$177,592.57		
15406	Fomento educativo	\$206,888.26		



# Poder Judicial del Estado de Baja California

## Consejo de la Judicatura

Departamento de Programación y Presupuestos

Sistema Armonizado de Gestión de Programación y Presupuestación del Egreso- Todos los códigos

17/11/2017 01:35:17 p.m.

		Aportación Estatal (ministración presupuestal)	<b>Ejercicio 2018</b>
			<b>Fuente de recursos: 60</b>
15402	Bono de transporte	\$184,187.34	
15405	Bono por buena disposición	\$77,717.25	
15914	Servicios médicos	\$24,000.00	
	<b>Concepto: 150000 Otras Prestaciones Sociales y Económicas</b>		<b>\$1,766,303.89</b>
17101	Estímulo por productividad	\$165,600.00	
	<b>Concepto: 170000 Pago de Estímulos a Servidores Públicos</b>		<b>\$165,600.00</b>
	<b>Capítulo: 10000 Servicios Personales</b>		<b>\$6,001,239.34</b>
21102	Equipos menores de oficina	\$8,137.44	
21501	Material impreso y de apoyo informativo	\$27,986.64	
21401	Materiales, útiles y equipos menores de tecnologías de la información y comunicación	\$26,430.00	
21101	Materiales y útiles de oficina	\$17,379.00	
21201	Materiales y útiles de impresión y reproducción	\$792.84	
	<b>Concepto: 210000 Materiales de Administración, Emisión de documentos y Artículos Oficiales</b>		<b>\$80,725.92</b>
22105	Agua y hielo para consumo humano	\$1,686.12	
22106	Artículos de cafetería	\$150.96	
	<b>Concepto: 220000 Alimentos y Utensilios</b>		<b>\$1,837.08</b>
24601	Material eléctrico	\$64,249.20	
24801	Materiales complementarios	\$2,066.28	
24901	Otros materiales y artículos de construcción y reparación	\$30,948.12	
24701	Artículos metálicos para la construcción	\$2,653.80	
	<b>Concepto: 240000 Materiales y Artículos de Construcción y Reparación</b>		<b>\$99,917.40</b>
26101	Combustibles	\$252,175.20	
	<b>Concepto: 260000 Combustibles, Lubricantes y Aditivos</b>		<b>\$252,175.20</b>
29201	Refacciones y accesorios menores de edificios	\$30,101.28	



# Poder Judicial del Estado de Baja California

## Consejo de la Judicatura

Departamento de Programación y Presupuestos

Sistema Armonizado de Gestión de Programación y Presupuestación del Egreso- Todos los códigos

17/11/2017 01:35:17 p.m.

**Ejercicio 2018**

**Fuente de recursos: 60**

Aportación Estatal (ministración presupuestal)

29401	Refacciones y accesorios menores de equipo de cómputo y tecnologías de la información	\$52,455.36	
29101	Herramientas menores	\$2,896.92	
29804	Refacciones y accesorios menores de sistemas de aire acondicionado, calefacción y refrigeración	\$11,167.56	
29601	Refacciones y accesorios menores de equipo de transporte	\$16,871.40	
	<b>Concepto: 290000 Herramientas, Refacciones y Accesorios Menores</b>		<b>\$113,492.52</b>
	<b>Capítulo: 20000 Materiales y Suministros</b>		<b>\$548,148.12</b>
31301	Servicio de agua potable	\$208,293.48	
31101	Servicio de energía eléctrica	\$1,240,311.24	
31501	Servicio de telefonía celular	\$7,722.48	
31801	Servicio postal y telegráfico y mensajería	\$266,450.28	
	<b>Concepto: 310000 Servicios Básicos</b>		<b>\$1,722,777.48</b>
33602	Servicios de impresión	\$1,466.64	
33801	Servicio de vigilancia y monitoreo	\$272,456.04	
	<b>Concepto: 330000 Servicios, Profesionales, Científicos, Técnicos y Otros Servicios</b>		<b>\$273,922.68</b>
35801	Servicios de limpieza	\$131,506.44	
35501	Reparación y mantenimiento de equipo de transporte	\$107,243.88	
35706	Instalación, reparación y mantenimiento de equipos de generación eléctrica y aparatos electrónicos	\$94,577.04	
35902	Servicios de fumigación	\$33,869.76	
35804	Servicios de recolección y manejo de desechos	\$113,441.88	
	<b>Concepto: 350000 Servicios de Instalación, Reparación, Mantenimiento y Conservación</b>		<b>\$480,639.00</b>
37502	Hospedaje en el país	\$1,340.76	
	<b>Concepto: 370000 Servicios de Traslado y viáticos</b>		<b>\$1,340.76</b>
38501	Reuniones de trabajo	\$15,829.20	



# Poder Judicial del Estado de Baja California

## Consejo de la Judicatura

Departamento de Programación y Presupuestos

Sistema Armonizado de Gestión de Programación y Presupuestación del Egreso- Todos los códigos

17/11/2017 01:35:17 p.m.

**Ejercicio 2018**

Aportación Estatal (ministración presupuestal)

**Fuente de recursos: 60**  
**\$15,829.20**

**Concepto: 380000 Servicios Oficiales**

**Capítulo: 30000 Servicios Generales**

**\$2,494,509.12**

**Total por código programático**

**\$9,043,896.58**

<b>CLAVE PRESUPUESTARIA</b>
<b>2018-04-210-AI45-P07-4-60-20</b>

**Oficialía Mayor**

<b>PARTIDA</b>		<b>PARCIAL</b>	<b>TOTAL POR CONCEPTO</b>	<b>TOTAL</b>
	<b>Descripción</b>			

14102 Aportaciones patronales de fondo de pensiones

\$1,003,529.28

**Concepto: 140000 Seguridad Social**

**\$1,003,529.28**

**Capítulo: 10000 Servicios Personales**

**\$1,003,529.28**

**Total por código programático**

**\$1,003,529.28**

<b>CLAVE PRESUPUESTARIA</b>
<b>2018-04-210-AI45-P07-4-60-30</b>

**Oficialía Mayor**

<b>PARTIDA</b>		<b>PARCIAL</b>	<b>TOTAL POR CONCEPTO</b>	<b>TOTAL</b>
	<b>Descripción</b>			

14102 Aportaciones patronales de fondo de pensiones

\$447,427.44

**Concepto: 140000 Seguridad Social**

**\$447,427.44**

**Capítulo: 10000 Servicios Personales**

**\$447,427.44**

**Total por código programático**

**\$447,427.44**

<b>CLAVE PRESUPUESTARIA</b>
<b>2018-04-211-AI36-P07-1-60-10</b>

**Departamento de Recursos Humanos**

<b>PARTIDA</b>				
----------------	--	--	--	--



# Poder Judicial del Estado de Baja California

## Consejo de la Judicatura

17/11/2017 01:35:17 p.m.

Departamento de Programación y Presupuestos

Sistema Armonizado de Gestión de Programación y Presupuestación del Egreso- Todos los códigos

Ejercicio 2018

		Aportación Estatal (ministración presupuestal)	Fuente de recursos: 60	
	Descripción	PARCIAL	TOTAL POR CONCEPTO	TOTAL
11301	Sueldo tabular al personal permanente	\$3,023,483.49		
	<b>Concepto: 110000 Remuneraciones al Personal de Carácter Permanente</b>		<b>\$3,023,483.49</b>	
12201	Sueldo tabular al personal eventual	\$74,205.00		
	<b>Concepto: 120000 Remuneraciones al Personal de Carácter Transitorio</b>		<b>\$74,205.00</b>	
13401	Compensaciones	\$2,201,780.26		
13203	Gratificación de fin de año	\$1,107,582.85		
13202	Prima vacacional	\$374,215.90		
13101	Primas por años de servicios efectivos prestados	\$40,726.70		
13301	Tiempo extraordinario	\$15,901.08		
	<b>Concepto: 130000 Remuneraciones Adicionales y Especiales</b>		<b>\$3,740,206.79</b>	
14101	Aportaciones patronales de servicio médico	\$585,439.44		
	<b>Concepto: 140000 Seguridad Social</b>		<b>\$585,439.44</b>	
15406	Fomento educativo	\$147,491.14		
15403	Previsión social múltiple	\$745,672.03		
15401	Canasta básica	\$377,192.83		
15402	Bono de transporte	\$201,449.35		
15404	Incentivo a la eficiencia	\$180,960.99		
15914	Servicios médicos	\$24,000.00		
15405	Bono por buena disposición	\$77,717.25		
	<b>Concepto: 150000 Otras Prestaciones Sociales y Económicas</b>		<b>\$1,754,483.59</b>	
17101	Estímulo por productividad	\$213,600.00		
	<b>Concepto: 170000 Pago de Estímulos a Servidores Públicos</b>		<b>\$213,600.00</b>	
	<b>Capítulo: 10000 Servicios Personales</b>			<b>\$9,391,418.31</b>



# Poder Judicial del Estado de Baja California

## Consejo de la Judicatura

17/11/2017 01:35:17 p.m.

Departamento de Programación y Presupuestos

Sistema Armonizado de Gestión de Programación y Presupuestación del Egreso- Todos los códigos

**Ejercicio 2018**

Aportación Estatal (ministración presupuestal)

**Fuente de recursos: 60**

21601	Material de limpieza	\$2,003.88	
21401	Materiales, útiles y equipos menores de tecnologías de la información y comunicación	\$41,561.28	
21101	Materiales y útiles de oficina	\$28,089.00	
21801	Material para credencialización	\$8,557.92	
<b>Concepto: 210000 Materiales de Administración, Emisión de documentos y Artículos Oficiales</b>			<b>\$80,212.08</b>
22105	Agua y hielo para consumo humano	\$250.56	
22106	Artículos de cafetería	\$439.68	
<b>Concepto: 220000 Alimentos y Utensilios</b>			<b>\$690.24</b>
26101	Combustibles	\$16,342.80	
<b>Concepto: 260000 Combustibles, Lubricantes y Aditivos</b>			<b>\$16,342.80</b>
29301	Refacciones y accesorios menores de mobiliario y equipo de administración	\$110.52	
<b>Concepto: 290000 Herramientas, Refacciones y Accesorios Menores</b>			<b>\$110.52</b>
<b>Capítulo: 20000 Materiales y Suministros</b>			<b>\$97,355.64</b>
31501	Servicio de telefonía celular	\$7,981.68	
<b>Concepto: 310000 Servicios Básicos</b>			<b>\$7,981.68</b>
33602	Servicios de impresión	\$621.60	
<b>Concepto: 330000 Servicios, Profesionales, Científicos, Técnicos y Otros Servicios</b>			<b>\$621.60</b>
<b>Capítulo: 30000 Servicios Generales</b>			<b>\$8,603.28</b>

**Total por código programático**

**\$9,497,377.23**

**CLAVE PRESUPUESTARIA**

**2018-04-211-AI36-P07-4-60-10**

**Departamento de Recursos Humanos**

PARTIDA		PARCIAL	TOTAL POR CONCEPTO	TOTAL
	Descripción			





# Poder Judicial del Estado de Baja California

## Consejo de la Judicatura

Departamento de Programación y Presupuestos

Sistema Armonizado de Gestión de Programación y Presupuestación del Egreso- Todos los códigos

17/11/2017 01:35:17 p.m.

**Ejercicio 2018**

Aportación Estatal (ministración presupuestal)

**Fuente de recursos: 60**

14102 Aportaciones patronales de fondo de pensiones

\$824,690.40

**Concepto: 140000 Seguridad Social**

**\$824,690.40**

**Capítulo: 10000 Servicios Personales**

**\$824,690.40**

**Total por código programático**

**\$824,690.40**

**CLAVE PRESUPUESTARIA**

**2018-04-212-AI37-P07-1-60-10**

**Departamento de Servicios Generales**

PARTIDA		PARCIAL	TOTAL POR CONCEPTO	TOTAL
	Descripción			
11301	Sueldo tabular al personal permanente	\$8,449,630.97		
	<b>Concepto: 110000 Remuneraciones al Personal de Carácter Permanente</b>		<b>\$8,449,630.97</b>	
12201	Sueldo tabular al personal eventual	\$134,205.08		
	<b>Concepto: 120000 Remuneraciones al Personal de Carácter Transitorio</b>		<b>\$134,205.08</b>	
13203	Gratificación de fin de año	\$2,757,011.35		
13101	Primas por años de servicios efectivos prestados	\$109,456.20		
13401	Compensaciones	\$3,061,270.24		
13301	Tiempo extraordinario	\$49,217.52		
13202	Prima vacacional	\$945,240.10		
	<b>Concepto: 130000 Remuneraciones Adicionales y Especiales</b>		<b>\$6,922,195.41</b>	
14101	Aportaciones patronales de servicio médico	\$1,340,688.84		
	<b>Concepto: 140000 Seguridad Social</b>		<b>\$1,340,688.84</b>	
15401	Canasta básica	\$1,195,200.44		
15403	Previsión social múltiple	\$2,816,983.16		
15405	Bono por buena disposición	\$293,598.51		



# Poder Judicial del Estado de Baja California

## Consejo de la Judicatura

Departamento de Programación y Presupuestos

Sistema Armonizado de Gestión de Programación y Presupuestación del Egreso- Todos los códigos

17/11/2017 01:35:17 p.m.

**Ejercicio 2018**

**Fuente de recursos: 60**

Aportación Estatal (ministración presupuestal)

15406	Fomento educativo	\$490,548.15	
15402	Bono de transporte	\$648,729.98	
15914	Servicios médicos	\$24,000.00	
15404	Incentivo a la eficiencia	\$641,771.15	
	<b>Concepto: 150000 Otras Prestaciones Sociales y Económicas</b>		<b>\$6,110,831.39</b>
17101	Estímulo por productividad	\$686,400.00	
	<b>Concepto: 170000 Pago de Estímulos a Servidores Públicos</b>		<b>\$686,400.00</b>
	<b>Capítulo: 10000 Servicios Personales</b>		<b>\$23,643,951.69</b>
21501	Material impreso y de apoyo informativo	\$70,077.96	
21101	Materiales y útiles de oficina	\$26,068.44	
21601	Material de limpieza	\$51,415.08	
21201	Materiales y útiles de impresión y reproducción	\$2,674.80	
21401	Materiales, útiles y equipos menores de tecnologías de la información y comunicación	\$41,265.00	
	<b>Concepto: 210000 Materiales de Administración, Emisión de documentos y Artículos Oficiales</b>		<b>\$191,501.28</b>
22105	Agua y hielo para consumo humano	\$49,183.56	
	<b>Concepto: 220000 Alimentos y Utensilios</b>		<b>\$49,183.56</b>
24801	Materiales complementarios	\$10,831.56	
24601	Material eléctrico	\$60,369.12	
	<b>Concepto: 240000 Materiales y Artículos de Construcción y Reparación</b>		<b>\$71,200.68</b>
26102	Lubricantes y aditivos	\$9,248.88	
26101	Combustibles	\$196,303.08	
	<b>Concepto: 260000 Combustibles, Lubricantes y Aditivos</b>		<b>\$205,551.96</b>
29101	Herramientas menores	\$4,943.88	
29805	Refacciones y accesorios menores de equipos de comunicación y telecomunicación	\$121,333.32	



# Poder Judicial del Estado de Baja California

## Consejo de la Judicatura

Departamento de Programación y Presupuestos

Sistema Armonizado de Gestión de Programación y Presupuestación del Egreso- Todos los códigos

17/11/2017 01:35:17 p.m.

**Ejercicio 2018**

		Aportación Estatal (ministración presupuestal)	Fuente de recursos: 60
29301	Refacciones y accesorios menores de mobiliario y equipo de administración	\$528.72	
29804	Refacciones y accesorios menores de sistemas de aire acondicionado, calefacción y refrigeración	\$54,527.88	
29201	Refacciones y accesorios menores de edificios	\$17,256.60	
29601	Refacciones y accesorios menores de equipo de transporte	\$47,410.32	
<b>Concepto: 290000 Herramientas, Refacciones y Accesorios Menores</b>			<b>\$246,000.72</b>
<b>Capítulo: 20000 Materiales y Suministros</b>			<b>\$763,438.20</b>
31101	Servicio de energía eléctrica	\$1,023,781.80	
31501	Servicio de telefonía celular	\$18,090.84	
31401	Servicio telefónico tradicional	\$1,316,253.36	
31801	Servicio postal y telegráfico y mensajería	\$491,987.88	
<b>Concepto: 310000 Servicios Básicos</b>			<b>\$2,850,113.88</b>
32901	Otros arrendamientos	\$199,187.04	
32301	Arrendamiento mobiliario y equipo de administración, educacional recreativo y bienes informáticos	\$1,793,734.44	
32201	Arrendamiento de edificios y locales	\$488,398.56	
<b>Concepto: 320000 Servicios de Arrendamiento</b>			<b>\$2,481,320.04</b>
33602	Servicios de impresión	\$24,920.28	
33601	Servicios de apoyo administrativo y fotocopiado	\$3,821.04	
33801	Servicio de vigilancia y monitoreo	\$1,295,564.76	
33604	Otros servicios de apoyo administrativo	\$863,068.32	
<b>Concepto: 330000 Servicios, Profesionales, Científicos, Técnicos y Otros Servicios</b>			<b>\$2,187,374.40</b>
34501	Seguros de bienes patrimoniales	\$1,111,012.44	
<b>Concepto: 340000 Servicios Financieros, Bancarios y Comerciales</b>			<b>\$1,111,012.44</b>
35101	Conservación y mantenimiento menor de inmuebles	\$1,071,642.12	



# Poder Judicial del Estado de Baja California

## Consejo de la Judicatura

17/11/2017 01:35:17 p.m.

Departamento de Programación y Presupuestos

Sistema Armonizado de Gestión de Programación y Presupuestación del Egreso- Todos los códigos

**Ejercicio 2018**

**Fuente de recursos: 60**

Aportación Estatal (ministración presupuestal)

35501	Reparación y mantenimiento de equipo de transporte	\$157,011.48	
35902	Servicios de fumigación	\$53,072.64	
35704	Instalación, reparación y mantenimiento de sistemas de aire acondicionado, calefacción y refrigeración	\$1,288,425.48	
35705	Instalación, reparación y mantenimiento de equipo de comunicación y telecomunicación	\$91,175.52	
35708	Instalación, reparación y mantenimiento de otros equipos	\$102,491.28	
35801	Servicios de limpieza	\$143,440.56	
35804	Servicios de recolección y manejo de desechos	\$144,220.92	
35201	Instalación, reparación y mantenimiento de mobiliario y equipo de administración	\$89,464.68	
	<b>Concepto: 350000 Servicios de Instalación, Reparación, Mantenimiento y Conservación</b>		<b>\$3,140,944.68</b>
37201	Pasajes terrestres	\$4,885.32	
37501	Viáticos en el país	\$73,145.64	
37502	Hospedaje en el país	\$10,671.60	
37101	Pasajes aéreos	\$189,236.28	
37902	Peajes	\$8,363.40	
	<b>Concepto: 370000 Servicios de Traslado y viáticos</b>		<b>\$286,302.24</b>
38501	Reuniones de trabajo	\$12,553.68	
	<b>Concepto: 380000 Servicios Oficiales</b>		<b>\$12,553.68</b>
	<b>Capítulo: 30000 Servicios Generales</b>		<b>\$12,069,621.36</b>

**Total por código programático**

**\$36,477,011.25**

**CLAVE PRESUPUESTARIA**

**2018-04-212-AI37-P07-2-60-10**

**Departamento de Servicios Generales**

PARTIDA		PARCIAL	TOTAL POR CONCEPTO	TOTAL
	Descripción			



# Poder Judicial del Estado de Baja California

## Consejo de la Judicatura

Departamento de Programación y Presupuestos

Sistema Armonizado de Gestión de Programación y Presupuestación del Egreso- Todos los códigos

17/11/2017 01:35:17 p.m.

**Ejercicio 2018**

Aportación Estatal (ministración presupuestal)

**Fuente de recursos: 60**

51101	Muebles de oficina y estantería	\$19,263.12	
51901	Otros mobiliarios y equipos de administración	\$92,326.08	
	<b>Concepto: 510000 Mobiliario y Equipo de Administración</b>		<b>\$111,589.20</b>
52101	Equipos y aparatos audiovisuales	\$4,190.04	
	<b>Concepto: 520000 Mobiliario y Equipo Educativo y Recreativo</b>		<b>\$4,190.04</b>
56601	Equipos de generación eléctrica, aparatos y accesorios eléctricos	\$32,748.12	
56501	Equipo de comunicación y telefonía	\$13,043.64	
	<b>Concepto: 560000 Maquinaria, Otros Equipos y Herramientas</b>		<b>\$45,791.76</b>
	<b>Capítulo: 50000 Bienes muebles, inmuebles e intangibles</b>		<b>\$161,571.00</b>
62901	Acabados y otros trabajos especializados en bienes propios	\$155,908.56	
	<b>Concepto: 620000 Obra Pública en Bienes Propios</b>		<b>\$155,908.56</b>
	<b>Capítulo: 60000 Inversión pública</b>		<b>\$155,908.56</b>

**Total por código programático**

**\$317,479.56**

**CLAVE PRESUPUESTARIA**

**2018-04-212-AI37-P07-4-60-10**

**Departamento de Servicios Generales**

PARTIDA		PARCIAL	TOTAL POR CONCEPTO	TOTAL
	Descripción			
14102	Aportaciones patronales de fondo de pensiones	\$1,524,567.60		
	<b>Concepto: 140000 Seguridad Social</b>		<b>\$1,524,567.60</b>	
	<b>Capítulo: 10000 Servicios Personales</b>			<b>\$1,524,567.60</b>

**Total por código programático**

**\$1,524,567.60**

**CLAVE PRESUPUESTARIA**



# Poder Judicial del Estado de Baja California

## Consejo de la Judicatura

Departamento de Programación y Presupuestos

Sistema Armonizado de Gestión de Programación y Presupuestación del Egreso- Todos los códigos

17/11/2017 01:35:17 p.m.

Ejercicio 2018

Aportación Estatal (ministración presupuestal)

Fuente de recursos: 60

2018-04-213-AI39-P07-1-60-10

Departamento de Informática

PARTIDA		PARCIAL	TOTAL POR CONCEPTO	TOTAL
	Descripción			
11301	Sueldo tabular al personal permanente	\$3,894,217.83		
	<b>Concepto: 110000 Remuneraciones al Personal de Carácter Permanente</b>		<b>\$3,894,217.83</b>	
12201	Sueldo tabular al personal eventual	\$109,540.68		
	<b>Concepto: 120000 Remuneraciones al Personal de Carácter Transitorio</b>		<b>\$109,540.68</b>	
13202	Prima vacacional	\$495,496.24		
13301	Tiempo extraordinario	\$23,472.96		
13101	Primas por años de servicios efectivos prestados	\$29,382.50		
13401	Compensaciones	\$3,396,027.14		
13203	Gratificación de fin de año	\$1,511,475.90		
	<b>Concepto: 130000 Remuneraciones Adicionales y Especiales</b>		<b>\$5,455,854.74</b>	
14101	Aportaciones patronales de servicio médico	\$566,402.40		
	<b>Concepto: 140000 Seguridad Social</b>		<b>\$566,402.40</b>	
15914	Servicios médicos	\$24,000.00		
15406	Fomento educativo	\$156,372.90		
15404	Incentivo a la eficiencia	\$235,794.97		
15402	Bono de transporte	\$231,809.04		
15401	Canasta básica	\$409,920.55		
15403	Previsión social múltiple	\$1,077,081.77		
15405	Bono por buena disposición	\$112,258.25		
	<b>Concepto: 150000 Otras Prestaciones Sociales y Económicas</b>		<b>\$2,247,237.48</b>	
17101	Estímulo por productividad	\$319,200.00		



# Poder Judicial del Estado de Baja California

## Consejo de la Judicatura

Departamento de Programación y Presupuestos

Sistema Armonizado de Gestión de Programación y Presupuestación del Egreso- Todos los códigos

17/11/2017 01:35:17 p.m.

		<b>Ejercicio 2018</b>	
		<b>Fuente de recursos: 60</b>	
		<b>\$319,200.00</b>	
		<b>Aportación Estatal (ministración presupuestal)</b>	
<b>Concepto: 170000 Pago de Estímulos a Servidores Públicos</b>			
<b>Capítulo: 10000 Servicios Personales</b>		<b>\$12,592,453.13</b>	
21101	Materiales y útiles de oficina	\$20,068.44	
21401	Materiales, útiles y equipos menores de tecnologías de la información y comunicación	\$254,691.00	
<b>Concepto: 210000 Materiales de Administración, Emisión de documentos y Artículos Oficiales</b>		<b>\$274,759.44</b>	
22105	Agua y hielo para consumo humano	\$124.92	
22106	Artículos de cafetería	\$1,022.16	
<b>Concepto: 220000 Alimentos y Utensilios</b>		<b>\$1,147.08</b>	
26101	Combustibles	\$16,342.80	
<b>Concepto: 260000 Combustibles, Lubricantes y Aditivos</b>		<b>\$16,342.80</b>	
29401	Refacciones y accesorios menores de equipo de cómputo y tecnologías de la información	\$241,540.80	
29101	Herramientas menores	\$4,299.00	
<b>Concepto: 290000 Herramientas, Refacciones y Accesorios Menores</b>		<b>\$245,839.80</b>	
<b>Capítulo: 20000 Materiales y Suministros</b>		<b>\$538,089.12</b>	
31501	Servicio de telefonía celular	\$7,722.48	
31701	Servicio de acceso a internet, redes y procesamiento de información	\$1,751,483.88	
<b>Concepto: 310000 Servicios Básicos</b>		<b>\$1,759,206.36</b>	
32701	Arrendamiento de activos intangibles	\$2,069,079.72	
<b>Concepto: 320000 Servicios de Arrendamiento</b>		<b>\$2,069,079.72</b>	
35301	Instalación, reparación y mantenimiento de equipo de cómputo y tecnologías de la información	\$1,780,704.72	
<b>Concepto: 350000 Servicios de Instalación, Reparación, Mantenimiento y Conservación</b>		<b>\$1,780,704.72</b>	
37502	Hospedaje en el país	\$3,232.92	
<b>Concepto: 370000 Servicios de Traslado y viáticos</b>		<b>\$3,232.92</b>	



# Poder Judicial del Estado de Baja California

## Consejo de la Judicatura

Departamento de Programación y Presupuestos

Sistema Armonizado de Gestión de Programación y Presupuestación del Egreso- Todos los códigos

17/11/2017 01:35:17 p.m.

**Ejercicio 2018**

Aportación Estatal (ministración presupuestal)

Fuente de recursos: 60

**Capítulo: 30000 Servicios Generales**

**\$5,612,223.72**

**Total por código programático**

**\$18,742,765.97**

**CLAVE PRESUPUESTARIA**

**2018-04-213-AI39-P07-1-60-20**

**Departamento de Informática**

<b>PARTIDA</b>		<b>PARCIAL</b>	<b>TOTAL POR CONCEPTO</b>	<b>TOTAL</b>
	<b>Descripción</b>			
11301	Sueldo tabular al personal permanente	\$372,325.55		
	<b>Concepto: 110000 Remuneraciones al Personal de Carácter Permanente</b>		<b>\$372,325.55</b>	
12201	Sueldo tabular al personal eventual	\$17,667.84		
	<b>Concepto: 120000 Remuneraciones al Personal de Carácter Transitorio</b>		<b>\$17,667.84</b>	
13301	Tiempo extraordinario	\$3,786.00		
13203	Gratificación de fin de año	\$159,643.00		
13401	Compensaciones	\$409,242.03		
13202	Prima vacacional	\$45,713.78		
	<b>Concepto: 130000 Remuneraciones Adicionales y Especiales</b>		<b>\$618,384.81</b>	
14101	Aportaciones patronales de servicio médico	\$54,385.80		
	<b>Concepto: 140000 Seguridad Social</b>		<b>\$54,385.80</b>	
15402	Bono de transporte	\$10,362.35		
15404	Incentivo a la eficiencia	\$32,270.11		
15405	Bono por buena disposición	\$17,270.51		
15403	Previsión social múltiple	\$165,704.90		
15401	Canasta básica	\$13,526.78		
	<b>Concepto: 150000 Otras Prestaciones Sociales y Económicas</b>		<b>\$239,134.65</b>	





# Poder Judicial del Estado de Baja California

## Consejo de la Judicatura

Departamento de Programación y Presupuestos

Sistema Armonizado de Gestión de Programación y Presupuestación del Egreso- Todos los códigos

17/11/2017 01:35:17 p.m.

**Ejercicio 2018**

Aportación Estatal (ministración presupuestal)

**Fuente de recursos: 60**

17101	Estímulo por productividad	\$52,800.00	
	<b>Concepto: 170000 Pago de Estímulos a Servidores Públicos</b>		<b>\$52,800.00</b>
	<b>Capítulo: 10000 Servicios Personales</b>		<b>\$1,354,698.65</b>
24601	Material eléctrico	\$204,999.96	
	<b>Concepto: 240000 Materiales y Artículos de Construcción y Reparación</b>		<b>\$204,999.96</b>
29401	Refacciones y accesorios menores de equipo de cómputo y tecnologías de la información	\$423,204.00	
	<b>Concepto: 290000 Herramientas, Refacciones y Accesorios Menores</b>		<b>\$423,204.00</b>
	<b>Capítulo: 20000 Materiales y Suministros</b>		<b>\$628,203.96</b>

**Total por código programático**

**\$1,982,902.61**

**CLAVE PRESUPUESTARIA**

**2018-04-213-AI39-P07-1-60-30**

**Departamento de Informática**

**PARTIDA**

**Descripción**

**PARCIAL**

**TOTAL POR CONCEPTO**

**TOTAL**

11301	Sueldo tabular al personal permanente	\$393,857.97	
	<b>Concepto: 110000 Remuneraciones al Personal de Carácter Permanente</b>		<b>\$393,857.97</b>
12201	Sueldo tabular al personal eventual	\$10,600.68	
	<b>Concepto: 120000 Remuneraciones al Personal de Carácter Transitorio</b>		<b>\$10,600.68</b>
13301	Tiempo extraordinario	\$2,271.60	
13203	Gratificación de fin de año	\$140,707.08	
13401	Compensaciones	\$439,451.26	
13202	Prima vacacional	\$42,212.12	
	<b>Concepto: 130000 Remuneraciones Adicionales y Especiales</b>		<b>\$624,642.06</b>
14101	Aportaciones patronales de servicio médico	\$40,442.04	



# Poder Judicial del Estado de Baja California

## Consejo de la Judicatura

17/11/2017 01:35:17 p.m.

Departamento de Programación y Presupuestos

Sistema Armonizado de Gestión de Programación y Presupuestación del Egreso- Todos los códigos

**Ejercicio 2018**

Aportación Estatal (ministración presupuestal)

**Fuente de recursos: 60**

**Concepto: 140000 Seguridad Social**

**\$40,442.04**

15401	Canasta básica	\$12,296.47
15402	Bono de transporte	\$10,362.35

**Concepto: 150000 Otras Prestaciones Sociales y Económicas**

**\$22,658.82**

17101	Estímulo por productividad	\$28,800.00
-------	----------------------------	-------------

**Concepto: 170000 Pago de Estímulos a Servidores Públicos**

**\$28,800.00**

**Capítulo: 10000 Servicios Personales**

**\$1,121,001.57**

**Total por código programático**

**\$1,121,001.57**

**CLAVE PRESUPUESTARIA**

**2018-04-213-AI39-P07-2-60-10**

**Departamento de Informática**

PARTIDA		PARCIAL	TOTAL POR CONCEPTO	TOTAL
	Descripción			
51501	Equipo de cómputo y tecnología de la información	\$517,176.00		
51503	Equipo de cómputo diverso	\$9,309.84		
<b>Concepto: 510000 Mobiliario y Equipo de Administración</b>			<b>\$526,485.84</b>	
<b>Capítulo: 50000 Bienes muebles, inmuebles e intangibles</b>				<b>\$526,485.84</b>

**Total por código programático**

**\$526,485.84**

**CLAVE PRESUPUESTARIA**

**2018-04-213-AI39-P07-4-60-10**

**Departamento de Informática**

PARTIDA		PARCIAL	TOTAL POR CONCEPTO	TOTAL
	Descripción			
14102	Aportaciones patronales de fondo de pensiones	\$511,816.32		



# Poder Judicial del Estado de Baja California

## Consejo de la Judicatura

Departamento de Programación y Presupuestos

Sistema Armonizado de Gestión de Programación y Presupuestación del Egreso- Todos los códigos

17/11/2017 01:35:17 p.m.

**Ejercicio 2018**

**Concepto: 140000 Seguridad Social**

Aportación Estatal (ministración presupuestal)

**Fuente de recursos: 60  
\$511,816.32**

**Capítulo: 10000 Servicios Personales**

**\$511,816.32**

**Total por código programático**

**\$511,816.32**

**CLAVE PRESUPUESTARIA**

**2018-04-213-AI39-P07-4-60-20**

**Departamento de Informática**

PARTIDA		PARCIAL	TOTAL POR CONCEPTO	TOTAL
	Descripción			

14102 Aportaciones patronales de fondo de pensiones

\$25,085.88

**Concepto: 140000 Seguridad Social**

**\$25,085.88**

**Capítulo: 10000 Servicios Personales**

**\$25,085.88**

**Total por código programático**

**\$25,085.88**

**CLAVE PRESUPUESTARIA**

**2018-04-221-AI34-P07-1-60-10**

**Departamento de Contabilidad y Finanzas**

PARTIDA		PARCIAL	TOTAL POR CONCEPTO	TOTAL
	Descripción			

11301 Sueldo tabular al personal permanente

\$2,569,334.59

**Concepto: 110000 Remuneraciones al Personal de Carácter Permanente**

**\$2,569,334.59**

12201 Sueldo tabular al personal eventual

\$63,604.20

**Concepto: 120000 Remuneraciones al Personal de Carácter Transitorio**

**\$63,604.20**

13101 Primas por años de servicios efectivos prestados

\$24,528.00

13401 Compensaciones

\$2,023,589.45

13203 Gratificación de fin de año

\$965,824.16

13202 Prima vacacional

\$325,023.94



# Poder Judicial del Estado de Baja California

## Consejo de la Judicatura

Departamento de Programación y Presupuestos

Sistema Armonizado de Gestión de Programación y Presupuestación del Egreso- Todos los códigos

17/11/2017 01:35:17 p.m.

**Ejercicio 2018**

		Aportación Estatal (ministración presupuestal)	Fuente de recursos: 60
13301	Tiempo extraordinario	\$13,629.48	
	<b>Concepto: 130000 Remuneraciones Adicionales y Especiales</b>		<b>\$3,352,595.03</b>
14101	Aportaciones patronales de servicio médico	\$376,820.04	
	<b>Concepto: 140000 Seguridad Social</b>		<b>\$376,820.04</b>
15402	Bono de transporte	\$168,509.05	
15914	Servicios médicos	\$24,000.00	
15404	Incentivo a la eficiencia	\$152,655.60	
15403	Previsión social múltiple	\$662,819.55	
15401	Canasta básica	\$303,155.47	
15405	Bono por buena disposición	\$69,082.00	
15406	Fomento educativo	\$123,494.12	
	<b>Concepto: 150000 Otras Prestaciones Sociales y Económicas</b>		<b>\$1,503,715.79</b>
17101	Estímulo por productividad	\$182,400.00	
	<b>Concepto: 170000 Pago de Estímulos a Servidores Públicos</b>		<b>\$182,400.00</b>
	<b>Capítulo: 10000 Servicios Personales</b>		<b>\$8,048,469.65</b>
21401	Materiales, útiles y equipos menores de tecnologías de la información y comunicación	\$78,945.96	
21101	Materiales y útiles de oficina	\$58,048.08	
21601	Material de limpieza	\$2,499.36	
	<b>Concepto: 210000 Materiales de Administración, Emisión de documentos y Artículos Oficiales</b>		<b>\$139,493.40</b>
22106	Artículos de cafetería	\$1,389.24	
22105	Agua y hielo para consumo humano	\$6,445.08	
	<b>Concepto: 220000 Alimentos y Utensilios</b>		<b>\$7,834.32</b>
26101	Combustibles	\$16,342.80	
	<b>Concepto: 260000 Combustibles, Lubricantes y Aditivos</b>		<b>\$16,342.80</b>



# Poder Judicial del Estado de Baja California

## Consejo de la Judicatura

17/11/2017 01:35:17 p.m.

Departamento de Programación y Presupuestos

Sistema Armonizado de Gestión de Programación y Presupuestación del Egreso- Todos los códigos

**Ejercicio 2018**

Aportación Estatal (ministración presupuestal)

**Fuente de recursos: 60**

**\$163,670.52**

**Capítulo: 20000 Materiales y Suministros**

31501 Servicio de telefonía celular \$7,722.48

**Concepto: 310000 Servicios Básicos**

**\$7,722.48**

33602 Servicios de impresión \$694.92

**Concepto: 330000 Servicios, Profesionales, Científicos, Técnicos y Otros Servicios**

**\$694.92**

34101 Intereses, comisiones y servicios bancarios \$13,467.60

**Concepto: 340000 Servicios Financieros, Bancarios y Comerciales**

**\$13,467.60**

**Capítulo: 30000 Servicios Generales**

**\$21,885.00**

**Total por código programático**

**\$8,234,025.17**

**CLAVE PRESUPUESTARIA**

**2018-04-221-AI34-P07-4-60-10**

**Departamento de Contabilidad y Finanzas**

PARTIDA		PARCIAL	TOTAL POR CONCEPTO	TOTAL
	Descripción			

14102 Aportaciones patronales de fondo de pensiones \$375,567.96

**Concepto: 140000 Seguridad Social**

**\$375,567.96**

**Capítulo: 10000 Servicios Personales**

**\$375,567.96**

**Total por código programático**

**\$375,567.96**

**CLAVE PRESUPUESTARIA**

**2018-04-222-AI33-P07-1-60-10**

**Departamento de Programación y Presupuesto**

PARTIDA		PARCIAL	TOTAL POR CONCEPTO	TOTAL
	Descripción			

11301 Sueldo tabular al personal permanente \$1,114,588.53



# Poder Judicial del Estado de Baja California

## Consejo de la Judicatura

Departamento de Programación y Presupuestos

Sistema Armonizado de Gestión de Programación y Presupuestación del Egreso- Todos los códigos

17/11/2017 01:35:17 p.m.

		<b>Ejercicio 2018</b>	
		<b>Fuente de recursos: 60</b>	
		Aportación Estatal (ministración presupuestal)	
<b>Concepto: 110000 Remuneraciones al Personal de Carácter Permanente</b>			<b>\$1,114,588.53</b>
12201	Sueldo tabular al personal eventual	\$28,268.52	
<b>Concepto: 120000 Remuneraciones al Personal de Carácter Transitorio</b>			<b>\$28,268.52</b>
13401	Compensaciones	\$1,285,151.34	
13203	Gratificación de fin de año	\$451,032.88	
13301	Tiempo extraordinario	\$6,057.60	
13101	Primas por años de servicios efectivos prestados	\$4,854.50	
13202	Prima vacacional	\$141,963.02	
<b>Concepto: 130000 Remuneraciones Adicionales y Especiales</b>			<b>\$1,889,059.34</b>
14101	Aportaciones patronales de servicio médico	\$161,206.92	
<b>Concepto: 140000 Seguridad Social</b>			<b>\$161,206.92</b>
15405	Bono por buena disposición	\$17,270.51	
15914	Servicios médicos	\$24,000.00	
15406	Fomento educativo	\$29,945.27	
15404	Incentivo a la eficiencia	\$37,388.19	
15403	Previsión social múltiple	\$165,704.90	
15402	Bono de transporte	\$53,209.61	
15401	Canasta básica	\$90,329.13	
<b>Concepto: 150000 Otras Prestaciones Sociales y Económicas</b>			<b>\$417,847.61</b>
17101	Estímulo por productividad	\$72,000.00	
<b>Concepto: 170000 Pago de Estímulos a Servidores Públicos</b>			<b>\$72,000.00</b>
<b>Capítulo: 10000 Servicios Personales</b>			<b>\$3,682,970.92</b>
21601	Material de limpieza	\$148.08	
21401	Materiales, útiles y equipos menores de tecnologías de la información y comunicación	\$13,126.08	



# Poder Judicial del Estado de Baja California

## Consejo de la Judicatura

17/11/2017 01:35:17 p.m.

Departamento de Programación y Presupuestos

Sistema Armonizado de Gestión de Programación y Presupuestación del Egreso- Todos los códigos

**Ejercicio 2018**

Aportación Estatal (ministración presupuestal)

**Fuente de recursos: 60**

21101	Materiales y útiles de oficina	\$13,983.60	
	<b>Concepto: 210000 Materiales de Administración, Emisión de documentos y Artículos Oficiales</b>		<b>\$27,257.76</b>
22106	Artículos de cafetería	\$1,023.72	
22105	Agua y hielo para consumo humano	\$372.36	
	<b>Concepto: 220000 Alimentos y Utensilios</b>		<b>\$1,396.08</b>
26101	Combustibles	\$16,334.52	
	<b>Concepto: 260000 Combustibles, Lubricantes y Aditivos</b>		<b>\$16,334.52</b>
	<b>Capítulo: 20000 Materiales y Suministros</b>		<b>\$44,988.36</b>
31501	Servicio de telefonía celular	\$7,722.48	
	<b>Concepto: 310000 Servicios Básicos</b>		<b>\$7,722.48</b>
	<b>Capítulo: 30000 Servicios Generales</b>		<b>\$7,722.48</b>

**Total por código programático**

**\$3,735,681.76**

**CLAVE PRESUPUESTARIA**

**2018-04-222-AI33-P07-4-60-10**

**Departamento de Programación y Presupuesto**

**PARTIDA**

**Descripción**

**PARCIAL**

**TOTAL POR CONCEPTO**

**TOTAL**

14102	Aportaciones patronales de fondo de pensiones	\$144,104.16	
	<b>Concepto: 140000 Seguridad Social</b>		<b>\$144,104.16</b>
	<b>Capítulo: 10000 Servicios Personales</b>		<b>\$144,104.16</b>

**Total por código programático**

**\$144,104.16**

**CLAVE PRESUPUESTARIA**

**2018-04-223-AI35-P07-1-60-10**

**Departamento del Fondo Auxiliar**



# Poder Judicial del Estado de Baja California

## Consejo de la Judicatura

17/11/2017 01:35:17 p.m.

Departamento de Programación y Presupuestos

Sistema Armonizado de Gestión de Programación y Presupuestación del Egreso- Todos los códigos

**Ejercicio 2018**

Aportación Estatal (ministración presupuestal)

Fuente de recursos: 60

PARTIDA		PARCIAL	TOTAL POR CONCEPTO	TOTAL
	Descripción			
21401	Materiales, útiles y equipos menores de tecnologías de la información y comunicación	\$16,980.00		
21601	Material de limpieza	\$6,071.40		
<b>Concepto: 210000 Materiales de Administración, Emisión de documentos y Artículos Oficiales</b>			<b>\$23,051.40</b>	
22106	Artículos de cafetería	\$871.44		
<b>Concepto: 220000 Alimentos y Utensilios</b>			<b>\$871.44</b>	
<b>Capítulo: 20000 Materiales y Suministros</b>				<b>\$23,922.84</b>

**Total por código programático**

**\$23,922.84**

CLAVE PRESUPUESTARIA		PARCIAL	TOTAL POR CONCEPTO	TOTAL
	2018-04-230-AI53-M14-1-60-10			
<b>Archivo Judicial</b>				
PARTIDA		PARCIAL	TOTAL POR CONCEPTO	TOTAL
	Descripción			
11301	Sueldo tabular al personal permanente	\$2,225,325.74		
<b>Concepto: 110000 Remuneraciones al Personal de Carácter Permanente</b>			<b>\$2,225,325.74</b>	
12201	Sueldo tabular al personal eventual	\$53,003.52		
<b>Concepto: 120000 Remuneraciones al Personal de Carácter Transitorio</b>			<b>\$53,003.52</b>	
13101	Primas por años de servicios efectivos prestados	\$50,997.80		
13203	Gratificación de fin de año	\$743,706.89		
13202	Prima vacacional	\$280,212.12		
13301	Tiempo extraordinario	\$11,357.88		
13401	Compensaciones	\$414,818.22		
<b>Concepto: 130000 Remuneraciones Adicionales y Especiales</b>			<b>\$1,501,092.91</b>	





# Poder Judicial del Estado de Baja California

## Consejo de la Judicatura

Departamento de Programación y Presupuestos

Sistema Armonizado de Gestión de Programación y Presupuestación del Egreso- Todos los códigos

17/11/2017 01:35:17 p.m.

		Aportación Estatal (ministración presupuestal)	<b>Ejercicio 2018</b>
			<b>Fuente de recursos: 60</b>
14101	Aportaciones patronales de servicio médico	\$403,573.68	
	<b>Concepto: 140000 Seguridad Social</b>		<b>\$403,573.68</b>
15402	Bono de transporte	\$218,329.04	
15401	Canasta básica	\$428,809.16	
15404	Incentivo a la eficiencia	\$234,507.08	
15403	Previsión social múltiple	\$994,229.35	
15405	Bono por buena disposición	\$103,623.00	
15406	Fomento educativo	\$191,707.64	
	<b>Concepto: 150000 Otras Prestaciones Sociales y Económicas</b>		<b>\$2,171,205.27</b>
17101	Estímulo por productividad	\$171,799.96	
	<b>Concepto: 170000 Pago de Estímulos a Servidores Públicos</b>		<b>\$171,799.96</b>
	<b>Capítulo: 10000 Servicios Personales</b>		<b>\$6,526,001.08</b>
21601	Material de limpieza	\$13,319.40	
21201	Materiales y útiles de impresión y reproducción	\$43,276.68	
21101	Materiales y útiles de oficina	\$44,225.40	
21401	Materiales, útiles y equipos menores de tecnologías de la información y comunicación	\$1,841.04	
	<b>Concepto: 210000 Materiales de Administración, Emisión de documentos y Artículos Oficiales</b>		<b>\$102,662.52</b>
22106	Artículos de cafetería	\$878.64	
	<b>Concepto: 220000 Alimentos y Utensilios</b>		<b>\$878.64</b>
	<b>Capítulo: 20000 Materiales y Suministros</b>		<b>\$103,541.16</b>
31301	Servicio de agua potable	\$32,008.08	
31101	Servicio de energía eléctrica	\$714,064.92	
	<b>Concepto: 310000 Servicios Básicos</b>		<b>\$746,073.00</b>
32201	Arrendamiento de edificios y locales	\$691,980.60	



# Poder Judicial del Estado de Baja California

## Consejo de la Judicatura

Departamento de Programación y Presupuestos

Sistema Armonizado de Gestión de Programación y Presupuestación del Egreso- Todos los códigos

17/11/2017 01:35:17 p.m.

**Ejercicio 2018**

Aportación Estatal (ministración presupuestal)

**Fuente de recursos: 60**

**Concepto: 320000 Servicios de Arrendamiento**

**\$691,980.60**

33801 Servicio de vigilancia y monitoreo

\$6,057.84

**Concepto: 330000 Servicios, Profesionales, Científicos, Técnicos y Otros Servicios**

**\$6,057.84**

**Capítulo: 30000 Servicios Generales**

**\$1,444,111.44**

**Total por código programático**

**\$8,073,653.68**

**CLAVE PRESUPUESTARIA**

**2018-04-230-AI53-M14-1-60-20**

**Archivo Judicial**

PARTIDA		PARCIAL	TOTAL POR CONCEPTO	TOTAL
	Descripción			
11301	Sueldo tabular al personal permanente	\$508,696.33		
	<b>Concepto: 110000 Remuneraciones al Personal de Carácter Permanente</b>		<b>\$508,696.33</b>	
12201	Sueldo tabular al personal eventual	\$10,600.68		
	<b>Concepto: 120000 Remuneraciones al Personal de Carácter Transitorio</b>		<b>\$10,600.68</b>	
13203	Gratificación de fin de año	\$166,385.44		
13101	Primas por años de servicios efectivos prestados	\$12,928.30		
13202	Prima vacacional	\$66,299.44		
13301	Tiempo extraordinario	\$2,271.60		
13401	Compensaciones	\$159,063.73		
	<b>Concepto: 130000 Remuneraciones Adicionales y Especiales</b>		<b>\$406,948.51</b>	
14101	Aportaciones patronales de servicio médico	\$84,144.60		
	<b>Concepto: 140000 Seguridad Social</b>		<b>\$84,144.60</b>	
15401	Canasta básica	\$84,032.13		
15404	Incentivo a la eficiencia	\$44,566.18		



# Poder Judicial del Estado de Baja California

## Consejo de la Judicatura

Departamento de Programación y Presupuestos

Sistema Armonizado de Gestión de Programación y Presupuestación del Egreso- Todos los códigos

17/11/2017 01:35:17 p.m.

**Ejercicio 2018**

**Fuente de recursos: 60**

Aportación Estatal (ministración presupuestal)

15406	Fomento educativo	\$37,556.68	
15402	Bono de transporte	\$44,196.03	
15405	Bono por buena disposición	\$17,270.51	
15403	Previsión social múltiple	\$165,704.90	
	<b>Concepto: 150000 Otras Prestaciones Sociales y Económicas</b>		<b>\$393,326.43</b>
17101	Estímulo por productividad	\$33,600.00	
	<b>Concepto: 170000 Pago de Estímulos a Servidores Públicos</b>		<b>\$33,600.00</b>
	<b>Capítulo: 10000 Servicios Personales</b>		<b>\$1,437,316.55</b>
31301	Servicio de agua potable	\$20,783.16	
	<b>Concepto: 310000 Servicios Básicos</b>		<b>\$20,783.16</b>
32201	Arrendamiento de edificios y locales	\$611,266.20	
	<b>Concepto: 320000 Servicios de Arrendamiento</b>		<b>\$611,266.20</b>
	<b>Capítulo: 30000 Servicios Generales</b>		<b>\$632,049.36</b>

**Total por código programático**

**\$2,069,365.91**

**CLAVE PRESUPUESTARIA**

**2018-04-230-AI53-M14-1-60-30**

**Archivo Judicial**

**PARTIDA**

**Descripción**

**PARCIAL**

**TOTAL POR CONCEPTO**

**TOTAL**

11301	Sueldo tabular al personal permanente	\$197,354.05	
	<b>Concepto: 110000 Remuneraciones al Personal de Carácter Permanente</b>		<b>\$197,354.05</b>
12201	Sueldo tabular al personal eventual	\$3,533.52	
	<b>Concepto: 120000 Remuneraciones al Personal de Carácter Transitorio</b>		<b>\$3,533.52</b>
13203	Gratificación de fin de año	\$60,816.60	



# Poder Judicial del Estado de Baja California

## Consejo de la Judicatura

Departamento de Programación y Presupuestos

Sistema Armonizado de Gestión de Programación y Presupuestación del Egreso- Todos los códigos

17/11/2017 01:35:17 p.m.

		Aportación Estatal (ministración presupuestal)	<b>Ejercicio 2018</b>
			<b>Fuente de recursos: 60</b>
13202	Prima vacacional	\$27,975.64	
13301	Tiempo extraordinario	\$757.20	
13101	Primas por años de servicios efectivos prestados	\$8,073.80	
	<b>Concepto: 130000 Remuneraciones Adicionales y Especiales</b>		<b>\$97,623.24</b>
14101	Aportaciones patronales de servicio médico	\$36,700.80	
	<b>Concepto: 140000 Seguridad Social</b>		<b>\$36,700.80</b>
15402	Bono de transporte	\$21,709.01	
15405	Bono por buena disposición	\$8,635.25	
15401	Canasta básica	\$39,966.60	
15406	Fomento educativo	\$20,011.76	
15403	Previsión social múltiple	\$82,852.42	
15404	Incentivo a la eficiencia	\$23,313.03	
	<b>Concepto: 150000 Otras Prestaciones Sociales y Económicas</b>		<b>\$196,488.07</b>
17101	Estímulo por productividad	\$12,000.00	
	<b>Concepto: 170000 Pago de Estímulos a Servidores Públicos</b>		<b>\$12,000.00</b>
	<b>Capítulo: 10000 Servicios Personales</b>		<b>\$543,699.68</b>
31301	Servicio de agua potable	\$12,690.12	
31101	Servicio de energía eléctrica	\$396,484.32	
	<b>Concepto: 310000 Servicios Básicos</b>		<b>\$409,174.44</b>
32201	Arrendamiento de edificios y locales	\$294,589.20	
	<b>Concepto: 320000 Servicios de Arrendamiento</b>		<b>\$294,589.20</b>
	<b>Capítulo: 30000 Servicios Generales</b>		<b>\$703,763.64</b>
<b>Total por código programático</b>		<b>\$1,247,463.32</b>	



# Poder Judicial del Estado de Baja California

## Consejo de la Judicatura

17/11/2017 01:35:17 p.m.

Departamento de Programación y Presupuestos

Sistema Armonizado de Gestión de Programación y Presupuestación del Egreso- Todos los códigos

**Ejercicio 2018**

Aportación Estatal (ministración presupuestal)

Fuente de recursos: 60

<b>CLAVE PRESUPUESTARIA</b>
<b>2018-04-230-AI53-M14-4-60-10</b>

Archivo Judicial

PARTIDA		PARCIAL	TOTAL POR CONCEPTO	TOTAL
	Descripción			
14102	Aportaciones patronales de fondo de pensiones	\$581,060.52		
<b>Concepto: 140000 Seguridad Social</b>			<b>\$581,060.52</b>	
<b>Capítulo: 10000 Servicios Personales</b>				<b>\$581,060.52</b>

**Total por código programático**

**\$581,060.52**

<b>CLAVE PRESUPUESTARIA</b>
<b>2018-04-230-AI53-M14-4-60-20</b>

Archivo Judicial

PARTIDA		PARCIAL	TOTAL POR CONCEPTO	TOTAL
	Descripción			
14102	Aportaciones patronales de fondo de pensiones	\$110,308.08		
<b>Concepto: 140000 Seguridad Social</b>			<b>\$110,308.08</b>	
<b>Capítulo: 10000 Servicios Personales</b>				<b>\$110,308.08</b>

**Total por código programático**

**\$110,308.08**

<b>CLAVE PRESUPUESTARIA</b>
<b>2018-04-230-AI53-M14-4-60-30</b>

Archivo Judicial

PARTIDA		PARCIAL	TOTAL POR CONCEPTO	TOTAL
	Descripción			
14102	Aportaciones patronales de fondo de pensiones	\$57,849.60		
<b>Concepto: 140000 Seguridad Social</b>			<b>\$57,849.60</b>	



# Poder Judicial del Estado de Baja California

## Consejo de la Judicatura

Departamento de Programación y Presupuestos

Sistema Armonizado de Gestión de Programación y Presupuestación del Egreso- Todos los códigos

17/11/2017 01:35:17 p.m.

**Ejercicio 2018**

Aportación Estatal (ministración presupuestal)

Fuente de recursos: 60

**Capítulo: 10000 Servicios Personales**

**\$57,849.60**

**Total por código programático**

**\$57,849.60**

**CLAVE PRESUPUESTARIA**

**2018-04-240-AI56-P07-1-60-10**

**Servicio Médico Forense**

<b>PARTIDA</b>		<b>PARCIAL</b>	<b>TOTAL POR CONCEPTO</b>	<b>TOTAL</b>
	<b>Descripción</b>			
11301	Sueldo tabular al personal permanente	\$3,609,278.89		
	<b>Concepto: 110000 Remuneraciones al Personal de Carácter Permanente</b>		<b>\$3,609,278.89</b>	
12201	Sueldo tabular al personal eventual	\$91,872.84		
	<b>Concepto: 120000 Remuneraciones al Personal de Carácter Transitorio</b>		<b>\$91,872.84</b>	
13202	Prima vacacional	\$443,223.18		
13203	Gratificación de fin de año	\$1,316,703.86		
13101	Primas por años de servicios efectivos prestados	\$37,456.30		
13401	Compensaciones	\$2,608,626.05		
13301	Tiempo extraordinario	\$19,687.08		
	<b>Concepto: 130000 Remuneraciones Adicionales y Especiales</b>		<b>\$4,425,696.47</b>	
14101	Aportaciones patronales de servicio médico	\$528,303.12		
	<b>Concepto: 140000 Seguridad Social</b>		<b>\$528,303.12</b>	
15403	Previsión social múltiple	\$911,376.87		
15405	Bono por buena disposición	\$94,987.75		
15406	Fomento educativo	\$174,438.08		
15404	Incentivo a la eficiencia	\$224,945.45		
15402	Bono de transporte	\$241,044.29		



# Poder Judicial del Estado de Baja California

## Consejo de la Judicatura

Departamento de Programación y Presupuestos

Sistema Armonizado de Gestión de Programación y Presupuestación del Egreso- Todos los códigos

17/11/2017 01:35:17 p.m.

			Ejercicio 2018
			Fuente de recursos: 60
		Aportación Estatal (ministración presupuestal)	
15401	Canasta básica	\$427,727.97	
15914	Servicios médicos	\$24,000.00	
	<b>Concepto: 150000 Otras Prestaciones Sociales y Económicas</b>		<b>\$2,098,520.41</b>
17101	Estímulo por productividad	\$151,200.00	
	<b>Concepto: 170000 Pago de Estímulos a Servidores Públicos</b>		<b>\$151,200.00</b>
	<b>Capítulo: 10000 Servicios Personales</b>		<b>\$10,904,871.73</b>
21401	Materiales, útiles y equipos menores de tecnologías de la información y comunicación	\$12,359.88	
21101	Materiales y útiles de oficina	\$25,368.24	
21601	Material de limpieza	\$23,039.04	
	<b>Concepto: 210000 Materiales de Administración, Emisión de documentos y Artículos Oficiales</b>		<b>\$60,767.16</b>
22105	Agua y hielo para consumo humano	\$250.92	
22106	Artículos de cafetería	\$1,049.76	
	<b>Concepto: 220000 Alimentos y Utensilios</b>		<b>\$1,300.68</b>
25401	Materiales, accesorios y suministros médicos	\$30,299.47	
25301	Medicinas y productos farmacéuticos	\$77,821.44	
25501	Materiales, accesorios y suministros de laboratorio	\$2,326.20	
	<b>Concepto: 250000 Productos Químicos, Farmacéuticos y de Laboratorio</b>		<b>\$110,447.11</b>
26101	Combustibles	\$252,183.36	
	<b>Concepto: 260000 Combustibles, Lubricantes y Aditivos</b>		<b>\$252,183.36</b>
	<b>Capítulo: 20000 Materiales y Suministros</b>		<b>\$424,698.31</b>
31501	Servicio de telefonía celular	\$25,948.80	
31101	Servicio de energía eléctrica	\$555,725.88	
31301	Servicio de agua potable	\$14,479.80	
	<b>Concepto: 310000 Servicios Básicos</b>		<b>\$596,154.48</b>



# Poder Judicial del Estado de Baja California

## Consejo de la Judicatura

Departamento de Programación y Presupuestos

Sistema Armonizado de Gestión de Programación y Presupuestación del Egreso- Todos los códigos

17/11/2017 01:35:17 p.m.

**Ejercicio 2018**

**Fuente de recursos: 60**

Aportación Estatal (ministración presupuestal)

35804 Servicios de recolección y manejo de desechos \$232,603.20

35401 Instalación, reparación y mantenimiento de equipo e instrumental médico y de laboratorio \$31,195.56

**Concepto: 350000 Servicios de Instalación, Reparación, Mantenimiento y Conservación \$263,798.76**

37501 Viáticos en el país \$26,581.08

37902 Peajes \$22,374.60

37502 Hospedaje en el país \$1,777.92

**Concepto: 370000 Servicios de Traslado y viáticos \$50,733.60**

**Capítulo: 30000 Servicios Generales \$910,686.84**

**Total por código programático**

**\$12,240,256.88**

**CLAVE PRESUPUESTARIA**

**2018-04-240-AI56-P07-1-60-20**

**Servicio Médico Forense**

PARTIDA		PARCIAL	TOTAL POR CONCEPTO	TOTAL
	Descripción			

11301 Sueldo tabular al personal permanente \$3,262,021.94

**Concepto: 110000 Remuneraciones al Personal de Carácter Permanente \$3,262,021.94**

12201 Sueldo tabular al personal eventual \$91,872.84

**Concepto: 120000 Remuneraciones al Personal de Carácter Transitorio \$91,872.84**

13203 Gratificación de fin de año \$1,044,239.48

13401 Compensaciones \$2,021,994.03

13101 Primas por años de servicios efectivos prestados \$20,951.00

13202 Prima vacacional \$337,461.88

13301 Tiempo extraordinario \$19,687.08

**Concepto: 130000 Remuneraciones Adicionales y Especiales \$3,444,333.47**





# Poder Judicial del Estado de Baja California

## Consejo de la Judicatura

Departamento de Programación y Presupuestos

Sistema Armonizado de Gestión de Programación y Presupuestación del Egreso- Todos los códigos

17/11/2017 01:35:17 p.m.

			<b>Ejercicio 2018</b>
			<b>Fuente de recursos: 60</b>
		Aportación Estatal (ministración presupuestal)	
14101	Aportaciones patronales de servicio médico	\$422,405.40	
	<b>Concepto: 140000 Seguridad Social</b>		<b>\$422,405.40</b>
15402	Bono de transporte	\$170,170.56	
15403	Previsión social múltiple	\$497,114.64	
15401	Canasta básica	\$287,019.69	
15405	Bono por buena disposición	\$51,811.51	
15404	Incentivo a la eficiencia	\$115,173.46	
15406	Fomento educativo	\$93,185.02	
	<b>Concepto: 150000 Otras Prestaciones Sociales y Económicas</b>		<b>\$1,214,474.88</b>
17101	Estímulo por productividad	\$158,400.00	
	<b>Concepto: 170000 Pago de Estímulos a Servidores Públicos</b>		<b>\$158,400.00</b>
	<b>Capítulo: 10000 Servicios Personales</b>		<b>\$8,593,508.53</b>
21101	Materiales y útiles de oficina	\$6,239.04	
21401	Materiales, útiles y equipos menores de tecnologías de la información y comunicación	\$8,573.04	
	<b>Concepto: 210000 Materiales de Administración, Emisión de documentos y Artículos Oficiales</b>		<b>\$14,812.08</b>
22105	Agua y hielo para consumo humano	\$1,329.48	
	<b>Concepto: 220000 Alimentos y Utensilios</b>		<b>\$1,329.48</b>
25301	Medicinas y productos farmacéuticos	\$47,648.76	
25401	Materiales, accesorios y suministros médicos	\$31,792.52	
25501	Materiales, accesorios y suministros de laboratorio	\$1,476.24	
	<b>Concepto: 250000 Productos Químicos, Farmacéuticos y de Laboratorio</b>		<b>\$80,917.52</b>
29601	Refacciones y accesorios menores de equipo de transporte	\$16,668.84	
	<b>Concepto: 290000 Herramientas, Refacciones y Accesorios Menores</b>		<b>\$16,668.84</b>



# Poder Judicial del Estado de Baja California

## Consejo de la Judicatura

Departamento de Programación y Presupuestos

Sistema Armonizado de Gestión de Programación y Presupuestación del Egreso- Todos los códigos

17/11/2017 01:35:17 p.m.

**Ejercicio 2018**

Aportación Estatal (ministración presupuestal)

**Fuente de recursos: 60**

**\$113,727.92**

**Capítulo: 20000 Materiales y Suministros**

31301	Servicio de agua potable	\$41,483.40
31101	Servicio de energía eléctrica	\$883,583.76
31501	Servicio de telefonía celular	\$7,722.48

**Concepto: 310000 Servicios Básicos**

**\$932,789.64**

37501	Viáticos en el país	\$13,251.00
37502	Hospedaje en el país	\$6,630.36

**Concepto: 370000 Servicios de Traslado y viáticos**

**\$19,881.36**

**Capítulo: 30000 Servicios Generales**

**\$952,671.00**

**Total por código programático**

**\$9,659,907.45**

**CLAVE PRESUPUESTARIA**

**2018-04-240-AI56-P07-1-60-30**

**Servicio Médico Forense**

PARTIDA		PARCIAL	TOTAL POR CONCEPTO	TOTAL
	Descripción			
11301	Sueldo tabular al personal permanente	\$1,523,764.60		
<b>Concepto: 110000 Remuneraciones al Personal de Carácter Permanente</b>			<b>\$1,523,764.60</b>	
12201	Sueldo tabular al personal eventual	\$42,402.84		
<b>Concepto: 120000 Remuneraciones al Personal de Carácter Transitorio</b>			<b>\$42,402.84</b>	
13202	Prima vacacional	\$166,116.54		
13203	Gratificación de fin de año	\$503,009.50		
13101	Primas por años de servicios efectivos prestados	\$13,541.50		
13301	Tiempo extraordinario	\$9,086.28		
13401	Compensaciones	\$1,007,395.41		



# Poder Judicial del Estado de Baja California

## Consejo de la Judicatura

Departamento de Programación y Presupuestos

Sistema Armonizado de Gestión de Programación y Presupuestación del Egreso- Todos los códigos

17/11/2017 01:35:17 p.m.

		<b>Ejercicio 2018</b>	
		<b>Fuente de recursos: 60</b>	
		Aportación Estatal (ministración presupuestal)	
<b>Concepto: 130000 Remuneraciones Adicionales y Especiales</b>			<b>\$1,699,149.23</b>
14101	Aportaciones patronales de servicio médico	\$200,514.12	
<b>Concepto: 140000 Seguridad Social</b>			<b>\$200,514.12</b>
15406	Fomento educativo	\$45,954.40	
15404	Incentivo a la eficiencia	\$57,952.26	
15405	Bono por buena disposición	\$25,905.75	
15402	Bono de transporte	\$81,965.33	
15403	Previsión social múltiple	\$248,557.32	
15401	Canasta básica	\$138,795.83	
<b>Concepto: 150000 Otras Prestaciones Sociales y Económicas</b>			<b>\$599,130.89</b>
17101	Estímulo por productividad	\$64,800.00	
<b>Concepto: 170000 Pago de Estímulos a Servidores Públicos</b>			<b>\$64,800.00</b>
<b>Capítulo: 10000 Servicios Personales</b>			<b>\$4,129,761.68</b>
21601	Material de limpieza	\$4,885.20	
21401	Materiales, útiles y equipos menores de tecnologías de la información y comunicación	\$471.36	
21101	Materiales y útiles de oficina	\$6,236.76	
<b>Concepto: 210000 Materiales de Administración, Emisión de documentos y Artículos Oficiales</b>			<b>\$11,593.32</b>
25301	Medicinas y productos farmacéuticos	\$31,563.84	
25401	Materiales, accesorios y suministros médicos	\$57,086.15	
25501	Materiales, accesorios y suministros de laboratorio	\$1,675.44	
<b>Concepto: 250000 Productos Químicos, Farmacéuticos y de Laboratorio</b>			<b>\$90,325.43</b>
<b>Capítulo: 20000 Materiales y Suministros</b>			<b>\$101,918.75</b>
31101	Servicio de energía eléctrica	\$118,428.36	
31501	Servicio de telefonía celular	\$7,722.48	



# Poder Judicial del Estado de Baja California

## Consejo de la Judicatura

Departamento de Programación y Presupuestos

Sistema Armonizado de Gestión de Programación y Presupuestación del Egreso- Todos los códigos

17/11/2017 01:35:17 p.m.

**Ejercicio 2018**

Aportación Estatal (ministración presupuestal)

Fuente de recursos: 60

**Concepto: 310000 Servicios Básicos**

**\$126,150.84**

**Capítulo: 30000 Servicios Generales**

**\$126,150.84**

**Total por código programático**

**\$4,357,831.27**

**CLAVE PRESUPUESTARIA**

**2018-04-240-AI56-P07-1-60-40**

**Servicio Médico Forense**

<b>PARTIDA</b>		<b>PARCIAL</b>	<b>TOTAL POR CONCEPTO</b>	<b>TOTAL</b>
	<b>Descripción</b>			
11301	Sueldo tabular al personal permanente	\$383,313.50		
	<b>Concepto: 110000 Remuneraciones al Personal de Carácter Permanente</b>		<b>\$383,313.50</b>	
12201	Sueldo tabular al personal eventual	\$10,600.68		
	<b>Concepto: 120000 Remuneraciones al Personal de Carácter Transitorio</b>		<b>\$10,600.68</b>	
13301	Tiempo extraordinario	\$2,271.60		
13203	Gratificación de fin de año	\$143,441.76		
13401	Compensaciones	\$466,631.67		
13202	Prima vacacional	\$43,032.52		
	<b>Concepto: 130000 Remuneraciones Adicionales y Especiales</b>		<b>\$655,377.55</b>	
14101	Aportaciones patronales de servicio médico	\$39,418.20		
	<b>Concepto: 140000 Seguridad Social</b>		<b>\$39,418.20</b>	
15401	Canasta básica	\$12,296.47		
15402	Bono de transporte	\$10,362.35		
	<b>Concepto: 150000 Otras Prestaciones Sociales y Económicas</b>		<b>\$22,658.82</b>	
	<b>Capítulo: 10000 Servicios Personales</b>			<b>\$1,111,368.75</b>



# Poder Judicial del Estado de Baja California

## Consejo de la Judicatura

Departamento de Programación y Presupuestos

Sistema Armonizado de Gestión de Programación y Presupuestación del Egreso- Todos los códigos

17/11/2017 01:35:17 p.m.

**Ejercicio 2018**

Aportación Estatal (ministración presupuestal)

Fuente de recursos: 60

**Total por código programático**

**\$1,111,368.75**

<b>CLAVE PRESUPUESTARIA</b>
<b>2018-04-240-AI56-P07-1-60-50</b>

**Servicio Médico Forense**

PARTIDA		PARCIAL	TOTAL POR CONCEPTO	TOTAL
	Descripción			
11301	Sueldo tabular al personal permanente	\$255,542.35		
	<b>Concepto: 110000 Remuneraciones al Personal de Carácter Permanente</b>		<b>\$255,542.35</b>	
12201	Sueldo tabular al personal eventual	\$7,067.16		
	<b>Concepto: 120000 Remuneraciones al Personal de Carácter Transitorio</b>		<b>\$7,067.16</b>	
13301	Tiempo extraordinario	\$1,514.40		
13203	Gratificación de fin de año	\$107,813.92		
13401	Compensaciones	\$385,219.81		
13202	Prima vacacional	\$32,344.18		
	<b>Concepto: 130000 Remuneraciones Adicionales y Especiales</b>		<b>\$526,892.31</b>	
14101	Aportaciones patronales de servicio médico	\$26,278.80		
	<b>Concepto: 140000 Seguridad Social</b>		<b>\$26,278.80</b>	
15401	Canasta básica	\$8,197.64		
15402	Bono de transporte	\$6,908.26		
	<b>Concepto: 150000 Otras Prestaciones Sociales y Económicas</b>		<b>\$15,105.90</b>	
	<b>Capítulo: 10000 Servicios Personales</b>			<b>\$830,886.52</b>

**Total por código programático**

**\$830,886.52**

<b>CLAVE PRESUPUESTARIA</b>
<b>2018-04-240-AI56-P07-2-60-10</b>

**Servicio Médico Forense**



# Poder Judicial del Estado de Baja California

## Consejo de la Judicatura

17/11/2017 01:35:17 p.m.

Departamento de Programación y Presupuestos

Sistema Armonizado de Gestión de Programación y Presupuestación del Egreso- Todos los códigos

Ejercicio 2018

Aportación Estatal (ministración presupuestal)

Fuente de recursos: 60

PARTIDA		PARCIAL	TOTAL POR CONCEPTO	TOTAL
	Descripción			
53201	Instrumental médico y de laboratorio	\$23,843.88		
<b>Concepto: 530000 Equipo e Instrumental Médico y de laboratorio</b>			<b>\$23,843.88</b>	
<b>Capítulo: 50000 Bienes muebles, inmuebles e intangibles</b>				<b>\$23,843.88</b>

Total por código programático

\$23,843.88

CLAVE PRESUPUESTARIA		Servicio Médico Forense		
2018-04-240-AI56-P07-4-60-10				
PARTIDA		PARCIAL	TOTAL POR CONCEPTO	TOTAL
	Descripción			
14102	Aportaciones patronales de fondo de pensiones	\$525,917.64		
<b>Concepto: 140000 Seguridad Social</b>			<b>\$525,917.64</b>	
<b>Capítulo: 10000 Servicios Personales</b>				<b>\$525,917.64</b>

Total por código programático

\$525,917.64

CLAVE PRESUPUESTARIA		Servicio Médico Forense		
2018-04-240-AI56-P07-4-60-20				
PARTIDA		PARCIAL	TOTAL POR CONCEPTO	TOTAL
	Descripción			
14102	Aportaciones patronales de fondo de pensiones	\$282,783.12		
<b>Concepto: 140000 Seguridad Social</b>			<b>\$282,783.12</b>	
<b>Capítulo: 10000 Servicios Personales</b>				<b>\$282,783.12</b>

Total por código programático

\$282,783.12



# Poder Judicial del Estado de Baja California

## Consejo de la Judicatura

Departamento de Programación y Presupuestos

Sistema Armonizado de Gestión de Programación y Presupuestación del Egreso- Todos los códigos

17/11/2017 01:35:17 p.m.

**Ejercicio 2018**

Fuente de recursos: 60

Aportación Estatal (ministración presupuestal)

<b>CLAVE PRESUPUESTARIA</b>
<b>2018-04-240-AI56-P07-4-60-30</b>

**Servicio Médico Forense**

PARTIDA		PARCIAL	TOTAL POR CONCEPTO	TOTAL
	Descripción			
14102	Aportaciones patronales de fondo de pensiones	\$142,672.56		
	<b>Concepto: 140000 Seguridad Social</b>		<b>\$142,672.56</b>	
	<b>Capítulo: 10000 Servicios Personales</b>			<b>\$142,672.56</b>

**Total por código programático**

**\$142,672.56**

<b>CLAVE PRESUPUESTARIA</b>
<b>2018-04-301-AI62-P07-1-60-10</b>

**Visitaduría Civil**

PARTIDA		PARCIAL	TOTAL POR CONCEPTO	TOTAL
	Descripción			
11301	Sueldo tabular al personal permanente	\$171,442.33		
	<b>Concepto: 110000 Remuneraciones al Personal de Carácter Permanente</b>		<b>\$171,442.33</b>	
12201	Sueldo tabular al personal eventual	\$3,533.52		
	<b>Concepto: 120000 Remuneraciones al Personal de Carácter Transitorio</b>		<b>\$3,533.52</b>	
13301	Tiempo extraordinario	\$757.20		
13202	Prima vacacional	\$32,167.10		
13401	Compensaciones	\$473,281.97		
13203	Gratificación de fin de año	\$107,223.66		
	<b>Concepto: 130000 Remuneraciones Adicionales y Especiales</b>		<b>\$613,429.93</b>	
14101	Aportaciones patronales de servicio médico	\$17,379.72		
	<b>Concepto: 140000 Seguridad Social</b>		<b>\$17,379.72</b>	



# Poder Judicial del Estado de Baja California

## Consejo de la Judicatura

Departamento de Programación y Presupuestos

Sistema Armonizado de Gestión de Programación y Presupuestación del Egreso- Todos los códigos

17/11/2017 01:35:17 p.m.

		Aportación Estatal (ministración presupuestal)	Ejercicio 2018
			Fuente de recursos: 60
15402	Bono de transporte	\$3,454.09	
15914	Servicios médicos	\$24,000.00	
15401	Canasta básica	\$4,098.83	
<b>Concepto: 150000 Otras Prestaciones Sociales y Económicas</b>			<b>\$31,552.92</b>
<b>Capítulo: 10000 Servicios Personales</b>			<b>\$837,338.42</b>
21101	Materiales y útiles de oficina	\$522.72	
21601	Material de limpieza	\$3,870.84	
21401	Materiales, útiles y equipos menores de tecnologías de la información y comunicación	\$5,815.92	
<b>Concepto: 210000 Materiales de Administración, Emisión de documentos y Artículos Oficiales</b>			<b>\$10,209.48</b>
22106	Artículos de cafetería	\$310.56	
<b>Concepto: 220000 Alimentos y Utensilios</b>			<b>\$310.56</b>
26101	Combustibles	\$160,704.72	
<b>Concepto: 260000 Combustibles, Lubricantes y Aditivos</b>			<b>\$160,704.72</b>
<b>Capítulo: 20000 Materiales y Suministros</b>			<b>\$171,224.76</b>
31101	Servicio de energía eléctrica	\$294,275.16	
31501	Servicio de telefonía celular	\$7,722.48	
<b>Concepto: 310000 Servicios Básicos</b>			<b>\$301,997.64</b>
37501	Viáticos en el país	\$46,544.40	
37502	Hospedaje en el país	\$35,216.64	
<b>Concepto: 370000 Servicios de Traslado y viáticos</b>			<b>\$81,761.04</b>
<b>Capítulo: 30000 Servicios Generales</b>			<b>\$383,758.68</b>
<b>Total por código programático</b>		<b>\$1,392,321.86</b>	

CLAVE PRESUPUESTARIA





# Poder Judicial del Estado de Baja California

## Consejo de la Judicatura

Departamento de Programación y Presupuestos

Sistema Armonizado de Gestión de Programación y Presupuestación del Egreso- Todos los códigos

17/11/2017 01:35:17 p.m.

Ejercicio 2018

Fuente de recursos: 60

Aportación Estatal (ministración presupuestal)

2018-04-302-AI62-P07-1-60-10

Visitaduría Penal

PARTIDA		PARCIAL	TOTAL POR CONCEPTO	TOTAL
	Descripción			
11301	Sueldo tabular al personal permanente	\$368,796.38		
	<b>Concepto: 110000 Remuneraciones al Personal de Carácter Permanente</b>		<b>\$368,796.38</b>	
12201	Sueldo tabular al personal eventual	\$7,067.16		
	<b>Concepto: 120000 Remuneraciones al Personal de Carácter Transitorio</b>		<b>\$7,067.16</b>	
13203	Gratificación de fin de año	\$174,559.24		
13202	Prima vacacional	\$62,055.42		
13101	Primas por años de servicios efectivos prestados	\$6,438.60		
13401	Compensaciones	\$514,574.29		
13301	Tiempo extraordinario	\$1,514.40		
	<b>Concepto: 130000 Remuneraciones Adicionales y Especiales</b>		<b>\$759,141.95</b>	
14101	Aportaciones patronales de servicio médico	\$53,918.28		
	<b>Concepto: 140000 Seguridad Social</b>		<b>\$53,918.28</b>	
15403	Previsión social múltiple	\$82,852.42		
15401	Canasta básica	\$44,065.52		
15405	Bono por buena disposición	\$8,635.25		
15406	Fomento educativo	\$20,011.76		
15402	Bono de transporte	\$25,163.10		
15404	Incentivo a la eficiencia	\$23,209.99		
	<b>Concepto: 150000 Otras Prestaciones Sociales y Económicas</b>		<b>\$203,938.04</b>	
17101	Estímulo por productividad	\$12,000.00		
	<b>Concepto: 170000 Pago de Estímulos a Servidores Públicos</b>		<b>\$12,000.00</b>	



# Poder Judicial del Estado de Baja California

## Consejo de la Judicatura

Departamento de Programación y Presupuestos

Sistema Armonizado de Gestión de Programación y Presupuestación del Egreso- Todos los códigos

17/11/2017 01:35:17 p.m.

**Ejercicio 2018**

Aportación Estatal (ministración presupuestal)

**Fuente de recursos: 60**

**\$1,404,861.81**

**Capítulo: 10000 Servicios Personales**

26101 Combustibles \$160,704.72

**Concepto: 260000 Combustibles, Lubricantes y Aditivos**

**\$160,704.72**

**Capítulo: 20000 Materiales y Suministros**

**\$160,704.72**

31501 Servicio de telefonía celular \$7,722.48

**Concepto: 310000 Servicios Básicos**

**\$7,722.48**

37501 Viáticos en el país \$75,901.68

37502 Hospedaje en el país \$26,441.76

**Concepto: 370000 Servicios de Traslado y viáticos**

**\$102,343.44**

**Capítulo: 30000 Servicios Generales**

**\$110,065.92**

**Total por código programático**

**\$1,675,632.45**

**CLAVE PRESUPUESTARIA**

**2018-04-302-AI62-P07-4-60-10**

**Visitaduría Penal**

PARTIDA		PARCIAL	TOTAL POR CONCEPTO	TOTAL
	Descripción			

14102 Aportaciones patronales de fondo de pensiones \$57,593.88

**Concepto: 140000 Seguridad Social**

**\$57,593.88**

**Capítulo: 10000 Servicios Personales**

**\$57,593.88**

**Total por código programático**

**\$57,593.88**

**CLAVE PRESUPUESTARIA**

**2018-04-511-AI54-P07-1-60-10**

**Biblioteca**

PARTIDA				
---------	--	--	--	--



# Poder Judicial del Estado de Baja California

## Consejo de la Judicatura

Departamento de Programación y Presupuestos

Sistema Armonizado de Gestión de Programación y Presupuestación del Egreso- Todos los códigos

17/11/2017 01:35:17 p.m.

Ejercicio 2018

		Aportación Estatal (ministración presupuestal)	Fuente de recursos: 60	
	Descripción	PARCIAL	TOTAL POR CONCEPTO	TOTAL
11301	Sueldo tabular al personal permanente	\$98,202.49		
	<b>Concepto: 110000 Remuneraciones al Personal de Carácter Permanente</b>		<b>\$98,202.49</b>	
12201	Sueldo tabular al personal eventual	\$3,533.52		
	<b>Concepto: 120000 Remuneraciones al Personal de Carácter Transitorio</b>		<b>\$3,533.52</b>	
13203	Gratificación de fin de año	\$17,586.70		
13301	Tiempo extraordinario	\$757.20		
13202	Prima vacacional	\$5,276.02		
	<b>Concepto: 130000 Remuneraciones Adicionales y Especiales</b>		<b>\$23,619.92</b>	
14101	Aportaciones patronales de servicio médico	\$10,387.92		
	<b>Concepto: 140000 Seguridad Social</b>		<b>\$10,387.92</b>	
15401	Canasta básica	\$5,329.12		
15402	Bono de transporte	\$3,454.09		
	<b>Concepto: 150000 Otras Prestaciones Sociales y Económicas</b>		<b>\$8,783.21</b>	
17101	Estímulo por productividad	\$9,600.00		
	<b>Concepto: 170000 Pago de Estímulos a Servidores Públicos</b>		<b>\$9,600.00</b>	
	<b>Capítulo: 10000 Servicios Personales</b>			<b>\$154,127.06</b>
21601	Material de limpieza	\$466.92		
21401	Materiales, útiles y equipos menores de tecnologías de la información y comunicación	\$20,220.60		
21501	Material impreso y de apoyo informativo	\$52,255.56		
21101	Materiales y útiles de oficina	\$20,866.08		
	<b>Concepto: 210000 Materiales de Administración, Emisión de documentos y Artículos Oficiales</b>		<b>\$93,809.16</b>	
22106	Artículos de cafetería	\$1,077.12		



# Poder Judicial del Estado de Baja California

## Consejo de la Judicatura

Departamento de Programación y Presupuestos

Sistema Armonizado de Gestión de Programación y Presupuestación del Egreso- Todos los códigos

17/11/2017 01:35:17 p.m.

**Ejercicio 2018**

Aportación Estatal (ministración presupuestal)

Fuente de recursos: 60

**Concepto: 220000 Alimentos y Utensilios**

**\$1,077.12**

**Capítulo: 20000 Materiales y Suministros**

**\$94,886.28**

**Total por código programático**

**\$249,013.34**

**CLAVE PRESUPUESTARIA**

**2018-04-900-AI31-P07-1-60-10**

**Secretaría General del Consejo de la Judicatura**

<b>PARTIDA</b>		<b>PARCIAL</b>	<b>TOTAL POR CONCEPTO</b>	<b>TOTAL</b>
	<b>Descripción</b>			
11301	Sueldo tabular al personal permanente	\$1,075,241.91		
	<b>Concepto: 110000 Remuneraciones al Personal de Carácter Permanente</b>		<b>\$1,075,241.91</b>	
12201	Sueldo tabular al personal eventual	\$24,735.00		
	<b>Concepto: 120000 Remuneraciones al Personal de Carácter Transitorio</b>		<b>\$24,735.00</b>	
13202	Prima vacacional	\$173,342.32		
13101	Primas por años de servicios efectivos prestados	\$11,293.10		
13301	Tiempo extraordinario	\$5,300.40		
13401	Compensaciones	\$1,648,600.86		
13203	Gratificación de fin de año	\$527,350.12		
	<b>Concepto: 130000 Remuneraciones Adicionales y Especiales</b>		<b>\$2,365,886.80</b>	
14101	Aportaciones patronales de servicio médico	\$152,626.80		
	<b>Concepto: 140000 Seguridad Social</b>		<b>\$152,626.80</b>	
15405	Bono por buena disposición	\$25,905.75		
15403	Previsión social múltiple	\$248,557.32		
15402	Bono de transporte	\$63,753.10		
15404	Incentivo a la eficiencia	\$57,330.95		



# Poder Judicial del Estado de Baja California

## Consejo de la Judicatura

Departamento de Programación y Presupuestos

Sistema Armonizado de Gestión de Programación y Presupuestación del Egreso- Todos los códigos

17/11/2017 01:35:17 p.m.

		Aportación Estatal (ministración presupuestal)	<b>Ejercicio 2018</b>
			<b>Fuente de recursos: 60</b>
15401	Canasta básica	\$114,415.91	
15406	Fomento educativo	\$46,184.35	
<b>Concepto: 150000 Otras Prestaciones Sociales y Económicas</b>			<b>\$556,147.38</b>
17101	Estímulo por productividad	\$45,600.00	
<b>Concepto: 170000 Pago de Estímulos a Servidores Públicos</b>			<b>\$45,600.00</b>
<b>Capítulo: 10000 Servicios Personales</b>			<b>\$4,220,237.89</b>
21101	Materiales y útiles de oficina	\$7,521.12	
21601	Material de limpieza	\$388.20	
<b>Concepto: 210000 Materiales de Administración, Emisión de documentos y Artículos Oficiales</b>			<b>\$7,909.32</b>
22105	Agua y hielo para consumo humano	\$1,254.84	
22106	Artículos de cafetería	\$893.76	
<b>Concepto: 220000 Alimentos y Utensilios</b>			<b>\$2,148.60</b>
26101	Combustibles	\$56,728.56	
<b>Concepto: 260000 Combustibles, Lubricantes y Aditivos</b>			<b>\$56,728.56</b>
<b>Capítulo: 20000 Materiales y Suministros</b>			<b>\$66,786.48</b>
31501	Servicio de telefonía celular	\$7,722.48	
<b>Concepto: 310000 Servicios Básicos</b>			<b>\$7,722.48</b>
37902	Peajes	\$14,080.44	
<b>Concepto: 370000 Servicios de Traslado y viáticos</b>			<b>\$14,080.44</b>
<b>Capítulo: 30000 Servicios Generales</b>			<b>\$21,802.92</b>

**Total por código programático**

**\$4,308,827.29**

**CLAVE PRESUPUESTARIA**

**2018-04-900-AI31-P07-4-60-10**

**Secretaría General del Consejo de la Judicatura**



# Poder Judicial del Estado de Baja California

## Consejo de la Judicatura

17/11/2017 01:35:17 p.m.

Departamento de Programación y Presupuestos

Sistema Armonizado de Gestión de Programación y Presupuestación del Egreso- Todos los códigos

Ejercicio 2018

Aportación Estatal (ministración presupuestal)

Fuente de recursos: 60

PARTIDA		PARCIAL	TOTAL POR CONCEPTO	TOTAL
	Descripción			
14102	Aportaciones patronales de fondo de pensiones	\$141,153.96		
<b>Concepto: 140000 Seguridad Social</b>			<b>\$141,153.96</b>	
<b>Capítulo: 10000 Servicios Personales</b>				<b>\$141,153.96</b>

Total por código programático

\$141,153.96

<b>CLAVE PRESUPUESTARIA</b>
<b>2018-04-910-AI31-P07-1-60-10</b>

Oficialía de Partes

PARTIDA		PARCIAL	TOTAL POR CONCEPTO	TOTAL
	Descripción			
11301	Sueldo tabular al personal permanente	\$1,818,641.96		
<b>Concepto: 110000 Remuneraciones al Personal de Carácter Permanente</b>			<b>\$1,818,641.96</b>	
12201	Sueldo tabular al personal eventual	\$42,402.84		
<b>Concepto: 120000 Remuneraciones al Personal de Carácter Transitorio</b>			<b>\$42,402.84</b>	
13301	Tiempo extraordinario	\$9,086.28		
13203	Gratificación de fin de año	\$600,446.55		
13401	Compensaciones	\$260,262.87		
13101	Primas por años de servicios efectivos prestados	\$46,807.60		
13202	Prima vacacional	\$237,936.30		
<b>Concepto: 130000 Remuneraciones Adicionales y Especiales</b>			<b>\$1,154,539.60</b>	
14101	Aportaciones patronales de servicio médico	\$334,017.48		
<b>Concepto: 140000 Seguridad Social</b>			<b>\$334,017.48</b>	
15406	Fomento educativo	\$160,427.55		



# Poder Judicial del Estado de Baja California

## Consejo de la Judicatura

Departamento de Programación y Presupuestos

Sistema Armonizado de Gestión de Programación y Presupuestación del Egreso- Todos los códigos

17/11/2017 01:35:17 p.m.

		Aportación Estatal (ministración presupuestal)	<b>Ejercicio 2018</b>
			<b>Fuente de recursos: 60</b>
15402	Bono de transporte	\$180,941.85	
15401	Canasta básica	\$357,110.15	
15405	Bono por buena disposición	\$86,352.51	
15403	Previsión social múltiple	\$828,524.45	
15404	Incentivo a la eficiencia	\$196,035.88	
<b>Concepto: 150000 Otras Prestaciones Sociales y Económicas</b>			<b>\$1,809,392.39</b>
17101	Estímulo por productividad	\$139,200.00	
<b>Concepto: 170000 Pago de Estímulos a Servidores Públicos</b>			<b>\$139,200.00</b>
<b>Capítulo: 10000 Servicios Personales</b>			<b>\$5,298,194.27</b>
21601	Material de limpieza	\$3,146.04	
21401	Materiales, útiles y equipos menores de tecnologías de la información y comunicación	\$9,970.08	
21101	Materiales y útiles de oficina	\$22,063.68	
<b>Concepto: 210000 Materiales de Administración, Emisión de documentos y Artículos Oficiales</b>			<b>\$35,179.80</b>
22106	Artículos de cafetería	\$1,254.84	
<b>Concepto: 220000 Alimentos y Utensilios</b>			<b>\$1,254.84</b>
<b>Capítulo: 20000 Materiales y Suministros</b>			<b>\$36,434.64</b>
31801	Servicio postal y telegráfico y mensajería	\$89,562.36	
<b>Concepto: 310000 Servicios Básicos</b>			<b>\$89,562.36</b>
33602	Servicios de impresión	\$276.84	
<b>Concepto: 330000 Servicios, Profesionales, Científicos, Técnicos y Otros Servicios</b>			<b>\$276.84</b>
<b>Capítulo: 30000 Servicios Generales</b>			<b>\$89,839.20</b>
<b>Total por código programático</b>		<b>\$5,424,468.11</b>	

CLAVE PRESUPUESTARIA



# Poder Judicial del Estado de Baja California

## Consejo de la Judicatura

Departamento de Programación y Presupuestos

Sistema Armonizado de Gestión de Programación y Presupuestación del Egreso- Todos los códigos

17/11/2017 01:35:17 p.m.

**Ejercicio 2018**

Aportación Estatal (ministración presupuestal)

Fuente de recursos: 60

2018-04-910-AI31-P07-4-60-10

Oficialía de Partes

PARTIDA		PARCIAL	TOTAL POR CONCEPTO	TOTAL
	Descripción			
14102	Aportaciones patronales de fondo de pensiones	\$487,796.40		
<b>Concepto: 140000 Seguridad Social</b>			<b>\$487,796.40</b>	
<b>Capítulo: 10000 Servicios Personales</b>				<b>\$487,796.40</b>
<b>Total por código programático</b>			<b>\$487,796.40</b>	
<b>Total General:</b>			<b>\$1,036,643,636.90</b>	







PODER JUDICIAL DEL ESTADO DE BAJA CALIFORNIA
CONSEJO DE LA JUDICATURA

PLANTILLA DE PERSONAL 2017-2018

Table with columns: No., Año, Ramo, Dep., AI, Prg., TG, Fte., Loc., DEPENDENCIA, PARTIDO, NO. DE EMPLEADO, NOMBRE, SEXO, PLAZA, TIPO, NIVEL, Nuevo Nivel, Dias c/nivel actual, Dias c/nvo nivel, CATEGORIA, FECHA ALTA, FECHA BASE. The table lists 1400+ rows of personnel data across various departments and levels.







PODER JUDICIAL DEL ESTADO DE BAJA CALIFORNIA
CONSEJO DE LA JUDICATURA

PLANTILLA DE PERSONAL 2017-2018

Table with columns: No., Año, Ramo, Dep., Al, Prg., TG, Fte., Loc., DEPENDENCIA, PARTIDO, NO. DE EMPLEADO, NOMBRE, SEXO, PLAZA, TIPO, NIVEL, Nuevo Nivel, Dias c/nivel actual, Dias c/nvo nivel, CATEGORIA, FECHA ALTA, FECHA BASE. Contains detailed personnel data for the judicial system.























PODER JUDICIAL DEL ESTADO DE BAJA CALIFORNIA
CONSEJO DE LA JUDICATURA

PLANTILLA DE PERSONAL 2017-2018

Table with columns: No., Año, Ramo, Dep., AI, Prg., TG, Fte., Loc, DEPENDENCIA, PARTIDO, NO. DE EMPLEADO, NOMBRE, SEXO, PLAZA, TIPO, NIVEL, Nuevo Nivel, Dias c/nivel actual, Dias c/nvo nivel, CATEGORIA, FECHA ALTA, FECHA BASE. The table lists personnel for the Judicial Department of Baja California for the 2017-2018 period.









**PODER JUDICIAL DEL ESTADO DE BAJA CALIFORNIA**  
CONSEJO DE LA JUDICATURA

PLANTILLA DE PERSONAL 2017-2018

No.	Año	Ramo	Dep.	Al	Prg.	TG	Fte.	Loc	DEPENDENCIA	PARTIDO	NO. DE EMPLEADO	NOMBRE	SEXO	PLAZA	TIPO	NIVEL	Nuevo Nivel	Dias c/nivel actual	Dias c/nvo nivel	CATEGORIA	FECHA ALTA	FECHA BASE	
1	2018	03	103	AI08	EO6	1	60	20	JUZGADO TERCERO CIVIL DE TIJUANA	JUDICIAL													
21	2018	03	103	AI08	EO6	1	60	20	JUZGADO TERCERO CIVIL DE TIJUANA	JUJANA	900341T	CANALES RAMIREZ JORGE	M	3T0000312327	C	16					SECRETARIO ACTUARIO	09/08/1993	
1	2018	03	203	AI09	EO6	1	60	10	JUZGADO TERCERO FAMILIAR DE MEXICALI	MEXICALI	2109997	ULLOA RAMIREZ MARICELA	F	100000551207	B	16		365			JEFE DE SECCION E	01/07/1984	16/02/1988
1	2018	03	203	AI09	EO6	1	60	10	JUZGADO TERCERO FAMILIAR DE MEXICALI	MEXICALI	900039T	ABRIL OLIVAS VERONICA	F	100041571063	B	16		365			JEFE DE SECCION E	01/09/1991	28/11/1994
1	2018	03	203	AI09	EO6	1	60	10	JUZGADO TERCERO FAMILIAR DE MEXICALI	MEXICALI	2171416	NUNEZ PINEDA ROSA ISELA	F	100061191088	B	16		365			JEFE DE SECCION E	14/01/1991	14/01/1991
1	2018	03	203	AI09	EO6	1	60	10	JUZGADO TERCERO FAMILIAR DE MEXICALI	MEXICALI	2291984	CERVANTES MARQUEZ MARICELA	F	100090321015	B	15		365			SUB-JEFE DE SECCION	21/10/1996	21/12/1998
1	2018	03	203	AI09	EO6	1	60	10	JUZGADO TERCERO FAMILIAR DE MEXICALI	MEXICALI	3043862	BRIONES ACOSTA YASSER ANTONIO	M	100098281013	B	05		365			AUXILIAR ADMVO NIV.05	24/03/2003	01/01/2009
1	2018	03	203	AI09	EO6	1	60	10	JUZGADO TERCERO FAMILIAR DE MEXICALI	MEXICALI	3043875	FLORES GODINEZ IGNACIO DANIEL	M	100114181013	B	05		365			AUXILIAR ADMVO NIV.04	24/03/2003	01/01/2009
1	2018	03	203	AI09	EO6	1	60	10	JUZGADO TERCERO FAMILIAR DE MEXICALI	MEXICALI	3048155	MARINEZ BASTIDAS MARIA GABRIELA	F	100114341013	B	04		365			AUXILIAR ADMVO NIV.04	05/09/2006	01/01/2010
1	2018	03	203	AI09	EO6	1	60	10	JUZGADO TERCERO FAMILIAR DE MEXICALI	MEXICALI	3071742	GOMEZLLANOS REYNOSO EDITH MARCELA	F	110095952026	C	02					AUXILIAR ADMINISTRATIVO	04/04/2016	
1	2018	03	203	AI09	EO6	1	60	10	JUZGADO TERCERO FAMILIAR DE MEXICALI	MEXICALI	3058052	YANEZ SILVA JOANNA GUADALUPE	F	100127121013	B	01		365			AUXILIAR ADMINISTRATIVO	09/08/2010	01/01/2017
1	2018	03	203	AI09	EO6	1	60	10	JUZGADO TERCERO FAMILIAR DE MEXICALI	MEXICALI		VACANTE	F	110101692026	C	02					AUXILIAR ADMINISTRATIVO	10/02/2016	
1	2018	03	203	AI09	EO6	1	60	10	JUZGADO TERCERO FAMILIAR DE MEXICALI	MEXICALI	3069762	DIAZ LOPEZ FERNANDA ALEJANDRA	F	110126482026	C	02					AUXILIAR ADMINISTRATIVO	01/08/2016	
1	2018	03	203	AI09	EO6	1	60	10	JUZGADO TERCERO FAMILIAR DE MEXICALI	MEXICALI	3055277	GUTIERREZ BANUELOS GILBERTO MICHELLE	M	110105332026	C	02					AUXILIAR ADMINISTRATIVO	10/01/2011	
1	2018	03	203	AI09	EO6	1	60	10	JUZGADO TERCERO FAMILIAR DE MEXICALI	MEXICALI	2188378	DE ANDA FLORES ARACELI	F	1A0101512284	C	16					SECRETARIO DE ACUERDOS	14/11/1997	
1	2018	03	203	AI09	EO6	1	60	10	JUZGADO TERCERO FAMILIAR DE MEXICALI	MEXICALI		VACANTE	F	1A0101522284	C	16					SECRETARIO DE ACUERDOS	06/11/2006	
1	2018	03	203	AI09	EO6	1	60	10	JUZGADO TERCERO FAMILIAR DE MEXICALI	MEXICALI	2299181	RAZO ESPINOZA AURORA	F	1A0101532284	C	16					SECRETARIO DE ACUERDOS	16/01/2002	
1	2018	03	203	AI09	EO6	1	60	10	JUZGADO TERCERO FAMILIAR DE MEXICALI	MEXICALI	3048617	VILLASENOR OCHOA ROCIO YADIRA	F	1A0101542284	C	16					SECRETARIO DE ACUERDOS	12/08/2010	
1	2018	03	203	AI09	EO6	1	60	10	JUZGADO TERCERO FAMILIAR DE MEXICALI	MEXICALI	900092T	LOPEZ GALINDO CARMEN ALICIA	F	1A0101502192	C	19					JUEZ DE PRIMERA INSTANCIA	24/03/2003	
1	2018	03	203	AI09	EO6	1	60	10	JUZGADO TERCERO FAMILIAR DE MEXICALI	MEXICALI	2123983	RUIZ PARRA BERTHA ALICIA	F	1T0078042343	C	16					SECRETARIO ACTUARIO	01/09/1986	
1	2018	03	301	AI10	EO6	1	60	10	JUZGADO TERCERO FAMILIAR DE MEXICALI	MEXICALI	3054784	HERNANDEZ SALAZAR OMAR GONZALO	M	100122441020	B	01		365	0		COMISARIO NIVEL 01	18/05/2009	02/05/2016
1	2018	03	203	AI09	EO6	1	60	10	JUZGADO TERCERO FAMILIAR DE MEXICALI	MEXICALI	3047831	CASTANEDA JAVALERA ADALIA	F	1T0101562327	C	16					SECRETARIO ACTUARIO	16/04/2015	
1	2018	03	203	AI09	EO6	1	60	10	JUZGADO TERCERO FAMILIAR DE MEXICALI	MEXICALI	3043538	REYES HERANDEZ RAFAEL JORGE	M	1T0101572327	C	16					SECRETARIO ACTUARIO	03/02/2003	
21	2018	03	203	AI09	EO6	1	60	10	JUZGADO TERCERO FAMILIAR DE MEXICALI	MEXICALI													
1	2018	03	203	AI09	EO6	1	60	20	JUZGADO TERCERO FAMILIAR DE TIJUANA	TIJUANA	2291234	HERNANDEZ CAMBEROS ALEJANDRA	F	100092261013	B	10		365			AUXILIAR DE ANALISTA ADMVO.	22/01/1996	09/05/2000
1	2018	03	203	AI09	EO6	1	60	20	JUZGADO TERCERO FAMILIAR DE TIJUANA	TIJUANA	2295330	NAVARRO HERNANDEZ MARIA DE LOURDES	F	100101951013	B	07		365			AUXILIAR ADMVO NIV.06	15/03/1999	14/05/2007
1	2018	03	203	AI09	EO6	1	60	20	JUZGADO TERCERO FAMILIAR DE TIJUANA	TIJUANA	2298400	PLATA GARCIA JOSE ALBERTO	M	100103661018	B	09		365			AUXILIAR DE ANALISTA ADMVO.	19/05/2000	04/11/2002
1	2018	03	203	AI09	EO6	1	60	20	JUZGADO TERCERO FAMILIAR DE TIJUANA	TIJUANA	3049149	FELIX OLIVAS JESSICA AZUCENA	F	110102862026	C	02					AUXILIAR ADMINISTRATIVO	25/01/2010	
1	2018	03	203	AI09	EO6	1	60	20	JUZGADO TERCERO FAMILIAR DE TIJUANA	TIJUANA	3044904	PEREZ RUIZ NUBIA MARICELA	F	110102872026	C	02					AUXILIAR ADMINISTRATIVO	11/11/2003	
1	2018	03	203	AI09	EO6	1	60	20	JUZGADO TERCERO FAMILIAR DE TIJUANA	TIJUANA	3062424	BARAJAS MADRIGAL YOLANDA	F	110102892026	C	02					AUXILIAR ADMINISTRATIVO	16/03/2012	
1	2018	03	203	AI09	EO6	1	60	20	JUZGADO TERCERO FAMILIAR DE TIJUANA	TIJUANA	3044524	ESCOBAR TANNYA ALEJANDRINA	F	110102902026	C	02					AUXILIAR ADMINISTRATIVO	19/08/2003	
1	2018	03	203	AI09	EO6	1	60	20	JUZGADO TERCERO FAMILIAR DE TIJUANA	TIJUANA	3069852	GONZALEZ COTA ALEJANDRA ELIZBETH	M	110102912026	C	02					AUXILIAR ADMINISTRATIVO	09/04/2013	
1	2018	03	203	AI09	EO6	1	60	20	JUZGADO TERCERO FAMILIAR DE TIJUANA	TIJUANA	3061017	LOPEZ SALAS MARIA DE JESUS	F	110102922026	C	02					AUXILIAR ADMINISTRATIVO	09/08/2012	
1	2018	03	203	AI09	EO6	1	60	20	JUZGADO TERCERO FAMILIAR DE TIJUANA	TIJUANA	3059642	SOTO MUNGUIA SAMUEL	M	110102932026	C	02					AUXILIAR ADMINISTRATIVO	14/03/2011	
1	2018	03	203	AI09	EO6	1	60	20	JUZGADO TERCERO FAMILIAR DE TIJUANA	TIJUANA	3071134	ESPINOZA SOLORIZANO CAROLINA	F	110102942026	C	02					AUXILIAR ADMINISTRATIVO	11/11/2003	
1	2018	03	203	AI09	EO6	1	60	20	JUZGADO TERCERO FAMILIAR DE TIJUANA	TIJUANA	3043694	ACEVEDO NARVAEZ ALEJANDRO	M	110102962643	C	01					COMISARIO NIVEL 01	01/10/2013	
1	2018	03	203	AI09	EO6	1	60	20	JUZGADO TERCERO FAMILIAR DE TIJUANA	TIJUANA	3067575	HERNANDEZ VICENCIO KAREN DANIELA	F	110124892026	C	02					AUXILIAR ADMINISTRATIVO	12/01/2015	
1	2018	03	203	AI09	EO6	1	60	20	JUZGADO TERCERO FAMILIAR DE TIJUANA	TIJUANA	2289612	IBARRA SANCHEZ MARIA DEL CARMEN	F	1A0008572284	C	16					SECRETARIO DE ACUERDOS	03/02/1993	
1	2018	03	203	AI09	EO6	1	60	20	JUZGADO TERCERO FAMILIAR DE TIJUANA	TIJUANA	900138T	VALENZUELA MORA LUIS CARLOS	M	1A0103092284	C	16					SECRETARIO DE ACUERDOS	03/02/1992	
1	2018	03	203	AI09	EO6	1	60	20	JUZGADO TERCERO FAMILIAR DE TIJUANA	TIJUANA	900378T	DE LA TORRE GALVAN LAURA	F	1A0103112284	C	16					SECRETARIO DE ACUERDOS	27/02/1995	
1	2018	03	203	AI09	EO6	1	60	20	JUZGADO TERCERO FAMILIAR DE TIJUANA	TIJUANA	3044999	VILLARESE MUNOZ MARIA TERESA	F	1A0103122284	C	16					SECRETARIO DE ACUERDOS	14/11/2003	
1	2018	03	203	AI09	EO6	1	60	20	JUZGADO TERCERO FAMILIAR DE TIJUANA	TIJUANA	3041279	CORTES BECERRA DIEGO BARUCH	M	1A0125032284	C	16					SECRETARIO DE ACUERDOS	11/08/2003	
1	2018	03	203	AI09	EO6	1	60	20	JUZGADO TERCERO FAMILIAR DE TIJUANA	TIJUANA	2155139	MAGANA CASTILLO JOSEFINA	F	1A0102982192	C	19					JUEZ DE PRIMERA INSTANCIA	12/11/2003	
1	2018	03	203	AI09	EO6	1	60	20	JUZGADO TERCERO FAMILIAR DE TIJUANA	TIJUANA	2182205	ALCOCEC GONZALEZ JOSE LUIS	M	1T0103132327	C	16					SECRETARIO ACTUARIO	16/09/1991	
1	2018	03	203	AI09	EO6	1	60	20	JUZGADO TERCERO FAMILIAR DE TIJUANA	TIJUANA	3056144	CASTRO LOPEZ ANGELICA YUDITH	F	1T0103142327	C	16					SECRETARIO ACTUARIO	05/08/2013	
1	2018	03	203	AI09	EO6	1	60	20	JUZGADO TERCERO FAMILIAR DE TIJUANA	TIJUANA	2290333	GALLARDO HERNANDEZ ADRIAN JULIAN	M	1T0103152327	C	16					SECRETARIO ACTUARIO	14/11/2003	
1	2018	03	203	AI09	EO6	1	60	20	JUZGADO TERCERO FAMILIAR DE TIJUANA	TIJUANA	3046718	TORRES ALVARADO PERLA ISELA	F	1T0103162327	C	16					SECRETARIO ACTUARIO	05/05/2011	
23	2018	03	203	AI09	EO6	1	60	20	JUZGADO TERCERO FAMILIAR DE TIJUANA	TIJUANA													
1	2018	03	303	AI10	EO6	1	60	20	JUZGADO TERCERO PENAL DE TIJUANA	TIJUANA	900377T	RAMIREZ BUENDIA LUCIA NORMA	F	100000731304	B	15		365			JEFE DE SECCION D	28/02/1995	06/07/1998
1	2018	03	303	AI10	EO6	1	60	20	JUZGADO TERCERO PENAL DE TIJUANA	TIJUANA	900003T	FERNANDEZ ZAMORA LILIA	F	100001001085	B	16		365			JEFE DE SECCION E	01/05/1991	29/08/1994
1	2018	03	303	AI10	EO6	1	60	20	JUZGADO TERCERO PENAL DE TIJUANA	TIJUANA	2098301	LEON GONZALEZ GLORIA	F	100001061303	B	16		365			JEFE DE SECCION E	01/12/1986	01/08/1989
1	2018	03	303	AI10	EO6	1	60	20	JUZGADO TERCERO PENAL DE TIJUANA	TIJUANA	900018T	ROMERO VALENZUELA SUSANA PATRICIA	F	100001391088	B	16							

















**PODER JUDICIAL DEL ESTADO DE BAJA CALIFORNIA**  
CONSEJO DE LA JUDICATURA

PLANTILLA DE PERSONAL 2017-2018

No.	Año	Ramo	Dep.	Al	Prg.	TG	Fte.	Loc.	DEPENDENCIA	PARTIDO	NO. DE EMPLEADO	NOMBRE	SEXO	PLAZA	TIPO	NIVEL	Nuevo Nivel	Días c/nivel actual	Días c/nvo nivel	CATEGORIA	FECHA ALTA	FECHA BASE	
1	2018	02	311	A146	P07	1	60	10	SISTEMA DE JUSTICIA PENAL ORAL DE MEXICALI / UNIDAD DE SALA	JUDICIAL	MEXICALI	3057022	LOPEZ CASTILLO ZARELY JANETTE	F	110101172026	C	02			AUXILIAR ADMINISTRATIVO	11/08/2010		
1	2018	02	311	A146	P07	1	60	10	SISTEMA DE JUSTICIA PENAL ORAL DE MEXICALI / UNIDAD DE SALA	MEXICALI	3047540	NUNEZ SANCHEZ CARLOS	M	A4004932284	C	16			SECRETARIO DE ACUERDOS	01/03/2007			
1	2018	02	311	A146	P07	1	60	10	SISTEMA DE JUSTICIA PENAL ORAL DE MEXICALI / UNIDAD DE SALA	MEXICALI	3062898	FLORES SAUCEDA ADILENE	F	110102792026	C	02			AUXILIAR ADMINISTRATIVO	26/06/2012			
1	2018	02	311	A146	P07	1	60	10	SISTEMA DE JUSTICIA PENAL ORAL DE MEXICALI / UNIDAD DE SALA	MEXICALI	3070310	ZAPATA VILLALOBOS RICARDO ANDRES	M	110116432029	C	05			TRANSCRIPTOR	17/06/2016			
1	2018	02	311	A146	P07	1	60	10	SISTEMA DE JUSTICIA PENAL ORAL DE MEXICALI / UNIDAD DE SALA	MEXICALI	0000000	VACANTE		110116942019	C	05			TRANSCRIPTOR	01/01/2017			
32	2018	02	311	A146	P07	1	60	10	SISTEMA DE JUSTICIA PENAL ORAL DE MEXICALI / UNIDAD DE SALA	MEXICALI													
1	2018	02	313	A145	P07	1	60	10	SISTEMA DE JUSTICIA PENAL ORAL DE MEXICALI / SERVICIOS E INFRAESTRUCTURA	MEXICALI	3065282	ARCE CORONA REY ULISES	M	110114702641	C	03				GUARDIA DE SEGURIDAD	01/02/2014		
1	2018	02	313	A145	P07	1	60	10	SISTEMA DE JUSTICIA PENAL ORAL DE MEXICALI / SERVICIOS E INFRAESTRUCTURA	MEXICALI	3057198	CARRILLO GUTIERREZ MARCO ANTONIO	M	110115802641	C	03				GUARDIA DE SEGURIDAD	17/05/2010		
1	2018	02	313	A145	P07	1	60	10	SISTEMA DE JUSTICIA PENAL ORAL DE MEXICALI / SERVICIOS E INFRAESTRUCTURA	MEXICALI	3070733	CONTRERAS SILVA VICTOR FRANCISCO	M	110115862643	C	01				COMISARIO NIVEL 01	01/08/2016		
1	2018	02	313	A145	P07	1	60	10	SISTEMA DE JUSTICIA PENAL ORAL DE MEXICALI / SERVICIOS E INFRAESTRUCTURA	MEXICALI	3056295	FIGUEROA LEMUS JOSE MARIA	M	110114992641	C	03				GUARDIA DE SEGURIDAD	06/02/2010		
1	2018	02	313	A145	P07	1	60	10	SISTEMA DE JUSTICIA PENAL ORAL DE MEXICALI / SERVICIOS E INFRAESTRUCTURA	MEXICALI	3056319	MATUS IÑIGUEZ JORGE EDUARDO	M	110114972641	C	03				GUARDIA DE SEGURIDAD	11/07/2016		
1	2018	02	313	A145	P07	1	60	10	SISTEMA DE JUSTICIA PENAL ORAL DE MEXICALI / SERVICIOS E INFRAESTRUCTURA	MEXICALI	3058905	GARCIA HUERTA ROBERTO ALEJANDRO	M	110114912643	C	01				COMISARIO NIVEL 01	03/06/2013		
1	2018	02	313	A145	P07	1	60	10	SISTEMA DE JUSTICIA PENAL ORAL DE MEXICALI / SERVICIOS E INFRAESTRUCTURA	MEXICALI	3049200	GOMEZ GARCIA JESUS OCTAVIO	M	110114722641	C	03				GUARDIA DE SEGURIDAD	17/05/2010		
1	2018	02	313	A145	P07	1	60	10	SISTEMA DE JUSTICIA PENAL ORAL DE MEXICALI / SERVICIOS E INFRAESTRUCTURA	MEXICALI	2295452	FLORES MENDOZA JESUS RODOLFO	M	100050321015	B	15		365	COMISARIO NIVEL 09	17/02/1999	04/04/2007		
1	2018	02	313	A145	P07	1	60	10	SISTEMA DE JUSTICIA PENAL ORAL DE MEXICALI / SERVICIOS E INFRAESTRUCTURA	MEXICALI	3055033	JARAMILLO MALDONADO JORGE	M	110114712641	C	03				GUARDIA DE SEGURIDAD	19/04/2010		
1	2018	02	313	A145	P07	1	60	10	SISTEMA DE JUSTICIA PENAL ORAL DE MEXICALI / SERVICIOS E INFRAESTRUCTURA	MEXICALI	3065889	LARA VILLARREAL JULIO CESAR	M	110115382643	C	01				COMISARIO NIVEL 01	07/03/2014		
1	2018	02	313	A145	P07	1	60	10	SISTEMA DE JUSTICIA PENAL ORAL DE MEXICALI / SERVICIOS E INFRAESTRUCTURA	MEXICALI	3058979	ACOSTA CARRANZA HECTOR RENE	M	110115842643	C	01				COMISARIO NIVEL 01	17/05/2010		
1	2018	02	313	A145	P07	1	60	10	SISTEMA DE JUSTICIA PENAL ORAL DE MEXICALI / SERVICIOS E INFRAESTRUCTURA	MEXICALI	3049240	LOPEZ IBARRA SALVADOR	M	210001992263	C	14				PROFESIONISTA ESPECIALIZADO	02/03/2007		
1	2018	02	313	A145	P07	1	60	10	SISTEMA DE JUSTICIA PENAL ORAL DE MEXICALI / SERVICIOS E INFRAESTRUCTURA	MEXICALI	3058915	LOPEZ RODARTE JUAN ANTONIO	M	110115872641	C	03				GUARDIA DE SEGURIDAD	11/07/2016		
1	2018	02	313	A145	P07	1	60	10	SISTEMA DE JUSTICIA PENAL ORAL DE MEXICALI / SERVICIOS E INFRAESTRUCTURA	MEXICALI	3044577	LUZANILLA LOPEZ ADRIAN	M	110117042020	C	05				ALMACENISTA	26/05/2008		
1	2018	02	313	A145	P07	1	60	10	SISTEMA DE JUSTICIA PENAL ORAL DE MEXICALI / SERVICIOS E INFRAESTRUCTURA	MEXICALI	3064487	MICHEL CALDERON SALVADOR	M	110115832643	C	01				COMISARIO NIVEL 01	26/03/2015		
1	2018	02	313	A145	P07	1	60	10	SISTEMA DE JUSTICIA PENAL ORAL DE MEXICALI / SERVICIOS E INFRAESTRUCTURA	MEXICALI	3057188	RUJIZ ELIAS MARCO ANTONIO	M	110115782176	C	15				COORDINADOR	17/05/2010		
1	2018	02	313	A145	P07	1	60	10	SISTEMA DE JUSTICIA PENAL ORAL DE MEXICALI / SERVICIOS E INFRAESTRUCTURA	MEXICALI	3057203	USTOJA RODRIGUEZ JAIME	M	110114862641	C	03				GUARDIA DE SEGURIDAD	17/05/2010		
1	2018	02	313	A145	P07	1	60	10	SISTEMA DE JUSTICIA PENAL ORAL DE MEXICALI / SERVICIOS E INFRAESTRUCTURA	MEXICALI	3057145	YUCUPIQUI OCEGUEDA VICTOR	M	110115852641	C	03				GUARDIA DE SEGURIDAD	17/05/2010		
1	2018	02	313	A145	P07	1	60	10	SISTEMA DE JUSTICIA PENAL ORAL DE MEXICALI / SERVICIOS E INFRAESTRUCTURA	MEXICALI	3055102	ZUMAYA FLORES DANIEL	M	110114962641	C	03				GUARDIA DE SEGURIDAD	06/02/2010		
19	2018	02	313	A145	P07	1	60	10	SISTEMA DE JUSTICIA PENAL ORAL DE MEXICALI / SERVICIOS E INFRAESTRUCTURA	MEXICALI													
1	2018	02	314	A144	P07	1	60	10	SISTEMA DE JUSTICIA PENAL ORAL DE MEXICALI / SISTEMAS Y TECNOLOGIA INFORMATICA	MEXICALI	3057774	ALVAREZ MARTINEZ JESUS MARCELINO	M	110116762021	C	05				OPERADOR DE VIDEO	11/08/2010		
1	2018	02	314	A144	P07	1	60	10	SISTEMA DE JUSTICIA PENAL ORAL DE MEXICALI / SISTEMAS Y TECNOLOGIA INFORMATICA	MEXICALI	3063968	CURIEL GOMEZ RODRIGO	M	110116892442	C	14				ANALISTA DE SOPORTE TEC.	12/02/2013		
1	2018	02	314	A144	P07	1	60	10	SISTEMA DE JUSTICIA PENAL ORAL DE MEXICALI / SISTEMAS Y TECNOLOGIA INFORMATICA	MEXICALI	3057850	ESPARZA FLORES JOSE DE JESUS	M	110116902439	C	14				ANALISTA PROGRAMADOR	11/08/2010		
1	2018	02	314	A144	P07	1	60	10	SISTEMA DE JUSTICIA PENAL ORAL DE MEXICALI / SISTEMAS Y TECNOLOGIA INFORMATICA	MEXICALI	3052987	FUENTES CAÑEZ GUILLERMO	M	110115222439	C	14				ANALISTA PROGRAMADOR	03/11/2008		
1	2018	02	314	A144	P07	1	60	10	SISTEMA DE JUSTICIA PENAL ORAL DE MEXICALI / SISTEMAS Y TECNOLOGIA INFORMATICA	MEXICALI	2292962	LEON MARRUFO ERNESTO JOEL	M	110115772176	C	15				COORDINADOR	30/06/1997		
1	2018	02	314	A144	P07	1	60	10	SISTEMA DE JUSTICIA PENAL ORAL DE MEXICALI / SISTEMAS Y TECNOLOGIA INFORMATICA	MEXICALI	3057810	LOPEZ RIVERA JOSE MIGUEL	M	110116862021	C	05				OPERADOR DE VIDEO	11/08/2010		
1	2018	02	314	A144	P07	1	60	10	SISTEMA DE JUSTICIA PENAL ORAL DE MEXICALI / SISTEMAS Y TECNOLOGIA INFORMATICA	MEXICALI	3057901	MARTINEZ GAMEZ JUAN ISRAEL	M	110116952203	C	14				ENCARGADO DE ESTADISTICA	11/08/2010		
1	2018	02	314	A144	P07	1	60	10	SISTEMA DE JUSTICIA PENAL ORAL DE MEXICALI / SISTEMAS Y TECNOLOGIA INFORMATICA	MEXICALI	3043664	MEZA OCHOA ROSA YADIRA	F	110115182039	C	16				SUB-JEFE	03/03/2003		
1	2018	02	314	A144	P07	1	60	10	SISTEMA DE JUSTICIA PENAL ORAL DE MEXICALI / SISTEMAS Y TECNOLOGIA INFORMATICA	MEXICALI	3062580	NAVA VALENCIA MICHAEL ROBERTO	M	110116772032	C	05				TRANSCRIPTOR	10/12/2014		
1	2018	02	314	A144	P07	1	60	10	SISTEMA DE JUSTICIA PENAL ORAL DE MEXICALI / SISTEMAS Y TECNOLOGIA INFORMATICA	MEXICALI	3053621	ROMERO QUEZADA SAMUEL	M	110116662182	C	15				COORD MULTIMEDIA Y SISTEMAS	20/01/2009		
1	2018	04	213	A139	P07	1	60	10	SISTEMA DE JUSTICIA PENAL ORAL DE MEXICALI / SISTEMAS Y TECNOLOGIA INFORMATICA	MEXICALI	3042589	PEREZ BELTRAN LUIS GIBRAN	M	110106052442	C	14				ANALISTA DE SOPORTE TEC.	04/04/2006		
1	2018	02	314	A144	P07	1	60	10	SISTEMA DE JUSTICIA PENAL ORAL DE MEXICALI / SISTEMAS Y TECNOLOGIA INFORMATICA	MEXICALI	3040507	TOPETE RAMIREZ IGNACIO ANGEL	M	110115882439	C	14				ANALISTA PROGRAMADOR	14/05/2001		
1	2018	04	213	A139	P07	1	60	10	SISTEMA DE JUSTICIA PENAL ORAL DE MEXICALI / SISTEMAS Y TECNOLOGIA INFORMATICA	MEXICALI	3063628	OSCAR ENRIQUE GARCIA FRAUSTO	M	110126892439	C	14				ANALISTA PROGRAMADOR	02/09/2013		
1	2018	02	314	A144	P07	1	60	10	SISTEMA DE JUSTICIA PENAL ORAL DE MEXICALI / SISTEMAS Y TECNOLOGIA INFORMATICA	MEXICALI	3057830	VALENZUELA DE LA TORRE JORGE RICARDO	M	110116882442	C	14				ANALISTA DE SOPORTE TEC.	11/08/2010		
14	2018	02	314	A144	P07	1	60	10	SISTEMA DE JUSTICIA PENAL ORAL DE MEXICALI / SISTEMAS Y TECNOLOGIA INFORMATICA	MEXICALI													
1	2018	02	315	A145	P07	1	60	13	SISTEMA DE JUSTICIA PENAL ORAL DE SAN FELIPE	MEXICALI	2292075	AHUMADA GONZALEZ BERNARDINO	M	110117082193	C	19				JUEZ DE GARANTIA	11/08/2010		
1	2018	02	315	A145	P07	1	60	13	SISTEMA DE JUSTICIA PENAL ORAL DE SAN FELIPE	MEXICALI	3058119	CARDENAS YANEZ LESLIE CRYSTAL ANAHI	F	110117392019	C	02				AUXILIAR ATENCION AL PUBLICO(C)	25/08/2010		
1	2018	02	315	A145	P07	1	60	13	SISTEMA DE JUSTICIA PENAL ORAL DE SAN FELIPE	MEXICALI	3055312	GARZON AGUILAR JOAQUIN	M	110116202042	C	16				NOTIFICADOR	11/08/2009		
1	2018	02	315	A145	P07	1	60	13	SISTEMA DE JUSTICIA PENAL ORAL DE SAN FELIPE	MEXICALI	3047319	LOPEZ ANGULO ANSELMO	M	110116232039	C	16				SUB-JEFE	15/04/2008		
1	2018	02	315	A145	P07	1	60	13	SISTEMA DE JUSTICIA PENAL ORAL DE SAN FELIPE	MEXICALI	3058108	LUGO COTA JUAN	M	110117322643	C	01				COMISARIO NIVEL 01	25/08/2010		
1	2018	02	315	A145	P07	1	60	13	SISTEMA DE JUSTICIA PENAL ORAL DE SAN FELIPE	MEXICALI	3057872	MACHADO RONDERO AXEL GERARDO	M	110116922442	C	14				ANALISTA DE SOPORTE TEC.	11/08/2010		
1	2018	02	315	A145	P07	1	60	13	SISTEMA DE JUSTICIA PENAL ORAL DE SAN FELIPE	MEXICALI	3057921	MORA MORENO FIDEL ANGEL	M	110116972641	C	03				GUARDIA DE SEGURIDAD	05/08/2010		
1	2018	02	315	A145	P07	1	60	13	SISTEMA DE JUSTICIA PENAL ORAL DE SAN FELIPE	MEXICALI	3057935	OSUNA ACOSTA DAVID	M	110116982641	C	03				GUARDIA DE SEGURIDAD	05/08/2010		
1	2018	02	315	A145	P07	1	60	13	SISTEMA DE JUSTICIA PENAL ORAL DE SAN FELIPE	MEXICALI	3057650	VILLAVICENCIO GALINDO EDUARDO	M	110116542029	C	05				TRANSCRIPTOR	11/08/2010		
1	2018	02	315	A145	P07	1	60	13	SISTEMA DE JUSTICIA PENAL ORAL DE SAN FELIPE	MEXICALI	3070742	MURILLO GASTELUM OSCAR OCTAVIO	F	110116572029	C	05				TRANSCRIPTOR	02/11/2006		
10	2018	02	315	A145	P07	1	60	13	SISTEMA DE JUSTICIA PENAL ORAL DE SAN FELIPE	MEXICALI													
1	2018	02	201	A147	E06	1	60	30	SISTEMA DE JUSTICIA PENAL ORAL DE ESEÑADANA / TRIBUNAL JUICIO ORAL (JUECES)	ESEÑADANA	2298644	FLORES GALLEGOS ERNESTO	M	110124662194	C	19				JUEZ DE CONTROL	11/03/2016		
1	2018	02	201	A147	E06	1	60	30	SISTEMA DE JUSTICIA PENAL ORAL DE ESEÑADANA / TRIBUNAL JUICIO ORAL (JUECES)	ESEÑADANA	2147883	CASTANEDA CARRILLO JOSE LUIS	M	110124672194	C	19				JUEZ DE CONTROL	08/08/2002		
1	2018	02	201	A147	E06	1	60	30	SISTEMA DE JUSTICIA PENAL ORAL DE ESEÑADANA / TRIBUNAL JUICIO ORAL (JUECES)	ESEÑADANA	3069933	MORENO GALVAN PATRICIA	F	110124692194	C	19				JUEZ DE CONTROL	11/03/2016		
1	2018	02	201	A147	E06	1	60	30	SISTEMA DE JUSTICIA PENAL ORAL DE ESEÑADANA / TRIBUNAL JUICIO ORAL (JUECES)	ESEÑADANA	0000000	GUTIERREZ DE LA PEÑA AMALIA	F	11002532192	C	19				JUEZ DE CONTROL	01/01/2017		
1	2018	02	201	A147	E06	1	60	30	SISTEMA DE JUSTICIA PENAL ORAL DE ESEÑADANA / TRIBUNAL JUICIO ORAL (JUECES)	ESEÑADANA	3049548	CASTANEDA ALVAREZ JUAN CARLOS	M	110107322192	C	19				JUEZ DE CONTROL	01/01/2017		
5	2018	02	201	A147	E06	1	60	30	SISTEMA DE JUSTICIA PENAL ORAL DE ESEÑADANA / TRIBUNAL JUICIO ORAL (JUECES)	ESEÑADANA													
1	2018	02	310	A145	P07	1	60	30	SISTEMA DE JUSTICIA PENAL ORAL DE ESEÑADANA / ADMINISTRADORES	E													



# PODER JUDICIAL DEL ESTADO DE BAJA CALIFORNIA CONSEJO DE LA JUDICATURA

## PLANTILLA DE PERSONAL 2017-2018

No.	Año	Ramo	Dep.	Al	Prg.	TG	Fte.	Loc	DEPENDENCIA	PARTIDO	NO. DE EMPLEADO	NOMBRE	SEXO	PLAZA	TIPO	NIVEL	Nuevo Nivel	Días c/nivel actual	Días c/nvo nivel	CATEGORIA	FECHA ALTA	FECHA BASE	
1	2018	02	312	A/46	P07	1	60	50	SISTEMA DE JUSTICIA PENAL ORAL DE ROSARITO / UNIDAD DE CAUSA	JUDICIAL		ROSA RITO											
1	2018	02	312	A/46	P07	1	60	50	SISTEMA DE JUSTICIA PENAL ORAL DE ROSARITO / UNIDAD DE CAUSA	ROSARITO	305488	AMEZQUITA GARCIA ROSA	F	100123881021	B	01		365		AUXILIAR ADMVO. NIV.01	30/06/2009	01/01/2013	
1	2018	02	312	A/46	P07	1	60	50	SISTEMA DE JUSTICIA PENAL ORAL DE ROSARITO / UNIDAD DE CAUSA	ROSARITO	305488	MANZANO IBARRA IMELDA GUADALUPE	F	100123921021	B	01		365		AUXILIAR ADMVO. NIV.01	16/06/2009	01/01/2014	
1	2018	02	312	A/46	P07	1	60	50	SISTEMA DE JUSTICIA PENAL ORAL DE ROSARITO / UNIDAD DE CAUSA	ROSARITO	3050020	HIDALGO SOBERANO RAUL	M	100124701449	B	01		365		COMISARIO NIVEL 01	16/06/2009	01/01/2016	
1	2018	02	312	A/46	P07	1	60	50	SISTEMA DE JUSTICIA PENAL ORAL DE ROSARITO / UNIDAD DE CAUSA	ROSARITO	3044518	HORTA ESPINOZA VERONICA	F	170097632327	C	16				NOTIFICADOR	19/08/2003		
1	2018	02	312	A/46	P07	1	60	50	SISTEMA DE JUSTICIA PENAL ORAL DE ROSARITO / UNIDAD DE CAUSA	ROSARITO	3072961	VASQUEZ JUAREZ CHRISTIAN ARMANDO	M	110125722939	C	16				SUB-JEFE	28/10/1998		
1	2018	02	312	A/46	P07	1	60	50	SISTEMA DE JUSTICIA PENAL ORAL DE ROSARITO / UNIDAD DE CAUSA	ROSARITO	3057049	ALARCON CARLOS JESUS ARTURO	F	110125692042	C	16				NOTIFICADOR	19/12/2011		
6	2018	02	312	A/46	P07	1	60	50	SISTEMA DE JUSTICIA PENAL ORAL DE ROSARITO / UNIDAD DE CAUSA	ROSARITO													
1	2018	02	311	A/46	P07	1	60	50	SISTEMA DE JUSTICIA PENAL ORAL DE ROSARITO / UNIDAD DE SALA	ROSARITO	3056615	LEAL CARRILLO JAIME RUBEN	M	110125682184	C	15				COORDINADOR DE SALA Y CAUSA (C	11/08/2010		
1	2018	02	311	A/46	P07	1	60	50	SISTEMA DE JUSTICIA PENAL ORAL DE ROSARITO / UNIDAD DE SALA	ROSARITO													
1	2018	02	201	A/47	E06	1	60	40	SISTEMA DE JUSTICIA PENAL ORAL DE TECATE / TRIBUNAL JUICIO ORAL (JUICES)	TECATE	3040618	SIGALA ANDRADE JOSE GUADALUPE	M	10124332194	C	19				JUEZ DE CONTROL	11/11/2015		
1	2018	02	201	A/47	E06	1	60	40	SISTEMA DE JUSTICIA PENAL ORAL DE TECATE / TRIBUNAL JUICIO ORAL (JUICES)	TECATE	3048451	ESTRADA BURCIAGA CYNTHIA MONIQUE	F	10124342194	C	19				JUEZ DE CONTROL	11/11/2015		
1	2018	02	201	A/47	E06	1	60	40	SISTEMA DE JUSTICIA PENAL ORAL DE TECATE / TRIBUNAL JUICIO ORAL (JUICES)	TECATE	2295219	RABAGO LARA GRISELDA	F	10125362194	C	19				JUEZ DE CONTROL	14/03/2016		
1	2018	02	201	A/47	E06	1	60	40	SISTEMA DE JUSTICIA PENAL ORAL DE TECATE / TRIBUNAL JUICIO ORAL (JUICES)	TECATE	2163350	CARMONA CRUZ MARIA ENRIQUETA	F	10125452194	C	19				JUEZ DE CONTROL	02/05/2016		
4	2018	02	201	A/47	E06	1	60	40	SISTEMA DE JUSTICIA PENAL ORAL DE TECATE / TRIBUNAL JUICIO ORAL (JUICES)	TECATE													
1	2018	02	312	A/46	P07	1	60	40	SISTEMA DE JUSTICIA PENAL ORAL DE TECATE / UNIDAD DE CAUSA	TECATE	3068451	TAPIA MARTINEZ KEVIN	M	110124742019	C	02				AUXILIAR ATENCION AL PUBLICO(C	01/04/2016		
1	2018	03	301	A/10	E06	1	60	40	SISTEMA DE JUSTICIA PENAL ORAL DE TECATE / UNIDAD DE CAUSA	TECATE	900352T	LUNA HERRERA OMAR	M	10002682192	C	19				JUEZ DE CONTROL	13/12/1995		
1	2018	03	301	A/10	E06	1	60	40	SISTEMA DE JUSTICIA PENAL ORAL DE TECATE / UNIDAD DE CAUSA	TECATE	2180144	LOPEZ QUEZADA MANUEL	M	A001030284	C	15				COORDINADOR	26/03/1990		
1	2018	03	301	A/10	E06	1	60	40	SISTEMA DE JUSTICIA PENAL ORAL DE TECATE / UNIDAD DE CAUSA	TECATE	3055933	VALLADARES CERDA ESTELA NOEMI	F	A0049952284	C	16				NOTIFICADOR	23/04/2010		
1	2018	03	301	A/10	E06	1	60	40	SISTEMA DE JUSTICIA PENAL ORAL DE TECATE / UNIDAD DE CAUSA	TECATE	3050746	ANGULO VALENZUELA NAYELI JUDITH	F	100120181013	B	03		365		AUXILIAR ADMVO NIV.03	01/10/2008	01/01/2012	
1	2018	03	301	A/10	E06	1	60	40	SISTEMA DE JUSTICIA PENAL ORAL DE TECATE / UNIDAD DE CAUSA	TECATE	3048335	BARONA AGUILAR ERICKA MARITZA	F	100124411022	B	01		365		AUXILIAR ADMVO. NIV.01	07/08/2006	01/01/2015	
1	2018	02	314	A/44	P07	1	60	20	SISTEMA DE JUSTICIA PENAL ORAL DE TECATE / UNIDAD DE CAUSA	TECATE	3063740	FERNANDO ALFREDO ALCAZAR	M	110127392021	C	05				OPERADOR DE VIDEO	01/01/2017		
1	2018	02	312	A/46	P07	1	60	40	SISTEMA DE JUSTICIA PENAL ORAL DE TECATE / UNIDAD DE CAUSA	TECATE	3063484	CERDA PEREZ GLORIA ANGELICA	M	110125462042	C	16				NOTIFICADOR	08/10/2014		
1	2018	02	312	A/46	P07	1	60	40	SISTEMA DE JUSTICIA PENAL ORAL DE TECATE / UNIDAD DE CAUSA	TECATE	000000000	VACANTE		000000000000	C	15				COORDINADOR DE OFICINA DE PARTE	01/01/2017		
9	2018	02	312	A/46	P07	1	60	40	SISTEMA DE JUSTICIA PENAL ORAL DE TECATE / UNIDAD DE CAUSA	TECATE													
1	2018	02	311	A/46	P07	1	60	40	SISTEMA DE JUSTICIA PENAL ORAL DE TECATE / UNIDAD DE SALA	TECATE	3065899	CALIXTO RIVAS VICTORIA SUGEY	F	110124732032	C	05				ENCARGADO DE SALA	14/02/2014		
1	2018	02	311	A/46	P07	1	60	40	SISTEMA DE JUSTICIA PENAL ORAL DE TECATE / UNIDAD DE SALA	TECATE	3060352	MURILLO GODINEZ ERNESTO MIGUEL	M	110124852184	C	15				COORDINADOR DE SALA Y CAUSA (C	24/09/2012		
2	2018	02	311	A/46	P07	1	60	40	SISTEMA DE JUSTICIA PENAL ORAL DE TECATE / UNIDAD DE SALA	TECATE													
1	2018	02	314	A/44	P07	1	60	40	SISTEMA DE JUSTICIA PENAL ORAL DE TECATE / SISTEMAS Y TECNOLOGIA INFORMATICA	TECATE	0000000	VACANTE		000000000000	C	14				ANALISTA DE SOPORTE TEC.	01/01/2017		
1	2018	02	314	A/44	P07	1	60	40	SISTEMA DE JUSTICIA PENAL ORAL DE TECATE / SISTEMAS Y TECNOLOGIA INFORMATICA	TECATE													
1	2018	02	201	A/47	E06	1	60	20	SISTEMA DE JUSTICIA PENAL ORAL DE TIJUANA / TRIBUNAL JUICIO ORAL (JUICES)	TIJUANA	3070371	CATANO GONZALEZ VERONICA CAROLINA	F	10125522194	C	19				JUEZ DE CONTROL	18/06/2016		
1	2018	02	201	A/47	E06	1	60	20	SISTEMA DE JUSTICIA PENAL ORAL DE TIJUANA / TRIBUNAL JUICIO ORAL (JUICES)	TIJUANA	3070380	GARZA CHAVEZ LEONOR	F	10125532194	C	19				JUEZ DE CONTROL	18/06/2016		
1	2018	02	201	A/47	E06	1	60	20	SISTEMA DE JUSTICIA PENAL ORAL DE TIJUANA / TRIBUNAL JUICIO ORAL (JUICES)	TIJUANA	3070396	VEGA GORDILLO TANIA GUADALUPE	F	10125542194	C	19				JUEZ DE CONTROL	18/06/2016		
1	2018	02	201	A/47	E06	1	60	20	SISTEMA DE JUSTICIA PENAL ORAL DE TIJUANA / TRIBUNAL JUICIO ORAL (JUICES)	TIJUANA	208064K	MENDEZ CASTRO ADAN	M	10125552194	C	19				JUEZ DE CONTROL	18/06/2016		
1	2018	02	201	A/47	E06	1	60	20	SISTEMA DE JUSTICIA PENAL ORAL DE TIJUANA / TRIBUNAL JUICIO ORAL (JUICES)	TIJUANA	900101T	LARRANAGA VIZARRA LETICIA	F	10125562194	C	19				JUEZ DE CONTROL	07/04/2009		
1	2018	02	201	A/47	E06	1	60	20	SISTEMA DE JUSTICIA PENAL ORAL DE TIJUANA / TRIBUNAL JUICIO ORAL (JUICES)	TIJUANA	2181105	LUNA VARGAS MARTHA ELVIA	F	10125572194	C	19				JUEZ DE CONTROL	18/06/2016		
1	2018	02	201	A/47	E06	1	60	20	SISTEMA DE JUSTICIA PENAL ORAL DE TIJUANA / TRIBUNAL JUICIO ORAL (JUICES)	TIJUANA	2293036	HERNANDEZ HARO PATRICIA	F	10125582194	C	19				JUEZ DE CONTROL	18/06/2016		
1	2018	02	201	A/47	E06	1	60	20	SISTEMA DE JUSTICIA PENAL ORAL DE TIJUANA / TRIBUNAL JUICIO ORAL (JUICES)	TIJUANA	3072659	TOM JIMENEZ CLAUDIA PAMELA	M	10125592194	C	19				JUEZ DE CONTROL	18/06/2016		
1	2018	02	201	A/47	E06	1	60	20	SISTEMA DE JUSTICIA PENAL ORAL DE TIJUANA / TRIBUNAL JUICIO ORAL (JUICES)	TIJUANA	3044486	GARCIA VILLANUEVA FIDEL	M	10125612194	C	19				JUEZ DE CONTROL	18/06/2016		
1	2018	03	201	A/47	E06	1	60	20	SISTEMA DE JUSTICIA PENAL ORAL DE TIJUANA / TRIBUNAL JUICIO ORAL (JUICES)	TIJUANA	3054205	FLORES RUIZ JORGE OSBALDO	M	10012222194	C	19				JUEZ DE CONTROL	07/04/2009		
1	2018	02	201	A/47	E06	1	60	20	SISTEMA DE JUSTICIA PENAL ORAL DE TIJUANA / TRIBUNAL JUICIO ORAL (JUICES)	TIJUANA	3041202	AGUILAR PATINO DANIEL	M	10125622194	C	19				JUEZ DE CONTROL	18/06/2016		
1	2018	02	201	A/47	E06	1	60	20	SISTEMA DE JUSTICIA PENAL ORAL DE TIJUANA / TRIBUNAL JUICIO ORAL (JUICES)	TIJUANA	2291754	ANGUANO CEJA GERARDO	M	10125632194	C	19				JUEZ DE CONTROL	18/06/2016		
12	2018	02	201	A/47	E06	1	60	20	SISTEMA DE JUSTICIA PENAL ORAL DE TIJUANA / TRIBUNAL JUICIO ORAL (JUICES)	TIJUANA													
1	2018	02	314	A/44	P07	1	60	20	SISTEMA DE JUSTICIA PENAL ORAL DE TIJUANA / SISTEMAS Y TECNOLOGIA INFORMATICA	TIJUANA	3061500	RODRIGUEZ VALENZUELA ENRIQUE	M	110125772442	C	14				ANALISTA DE SOPORTE TEC.	28/11/2011		
1	2018	02	314	A/44	P07	1	60	20	SISTEMA DE JUSTICIA PENAL ORAL DE TIJUANA / SISTEMAS Y TECNOLOGIA INFORMATICA	TIJUANA	3072631	GARCIA CUREIL JESUS MANUEL	M	110126332021	C	05				OPERADOR DE VIDEO	01/01/2017		
1	2018	02	314	A/44	P07	1	60	20	SISTEMA DE JUSTICIA PENAL ORAL DE TIJUANA / SISTEMAS Y TECNOLOGIA INFORMATICA	TIJUANA	3072532	GUTIERREZ SOLORIO JONATHAN OMAR	F	110127402021	C	05				OPERADOR DE VIDEO	01/01/2017		
1	2018	02	314	A/44	P07	1	60	20	SISTEMA DE JUSTICIA PENAL ORAL DE TIJUANA / SISTEMAS Y TECNOLOGIA INFORMATICA	TIJUANA	0000000	VACANTE		000000000000	C	14				ANALISTA DE SOPORTE TEC.	01/01/2017		
4	2018	02	314	A/44	P07	1	60	20	SISTEMA DE JUSTICIA PENAL ORAL DE TIJUANA / SISTEMAS Y TECNOLOGIA INFORMATICA	TIJUANA													
1	2018	02	312	A/46	P07	1	60	20	SISTEMA DE JUSTICIA PENAL ORAL DE TIJUANA / UNIDAD DE CAUSA	TIJUANA	3048444	SANCHEZ ZAVALA NORMA ERNESTINA	F	110125662184	C	15				COORDINADOR DE SALA Y CAUSA (C	17/06/2016		
1	2018	02	312	A/46	P07	1	60	20	SISTEMA DE JUSTICIA PENAL ORAL DE TIJUANA / UNIDAD DE CAUSA	TIJUANA	3059950	GARCIA PERALTA PEDRO ALEJANDRO	M	11012570239	C	15				COORDINADOR	17/06/2016		
1	2018	02	312	A/46	P07	1	60	20	SISTEMA DE JUSTICIA PENAL ORAL DE TIJUANA / UNIDAD DE CAUSA	TIJUANA	3046284	MEJIA RAMIREZ JUANA ANGELICA	F	110125762042	C	16				NOTIFICADOR	16/08/2006		
1	2018	02	312	A/46	P07	1	60	20	SISTEMA DE JUSTICIA PENAL ORAL DE TIJUANA / UNIDAD DE CAUSA	TIJUANA	0000000	VACANTE (ana lucia gutierrez Icedo)24/10/2017		10125752031	C	05				ADMVO.DE INGRESO DE CAUSA	01/01/2017		
1	2018	02	312	A/46	P07	1	60	20	SISTEMA DE JUSTICIA PENAL ORAL DE TIJUANA / UNIDAD DE CAUSA	TIJUANA	2294153	ALVAREZ VILLAREJO HERMAN CRUZ	M	110127502039	C	16				SUB-JEFE	01/01/2017		
1	2018	02	312	A/46	P07	1	60	20	SISTEMA DE JUSTICIA PENAL ORAL DE TIJUANA / UNIDAD DE CAUSA	TIJUANA	3071981	MORALES SOUZA JOSE EDUARDO	M	110127292031	C	05				ADMVO.DE INGRESO DE CAUSA	01/01/2017		
1	2018	02	312	A/46	P07	1	60	20	SISTEMA DE JUSTICIA PENAL ORAL DE TIJUANA / UNIDAD DE CAUSA	TIJUANA	0000000	VACANTE		110126422031	C	05				ADMVO.DE INGRESO DE CAUSA	01/01/2017		
1	2018	02	312	A/46	P07	1	60	20	SISTEMA DE JUSTICIA PENAL ORAL DE TIJUANA / UNIDAD DE CAUSA	TIJUANA	0000000	VACANTE		000000000000	C	15				COORDINADOR DE CAUSA	01/01/2017		
1	2018	02	312	A/46	P07	1	60	20	SISTEMA DE JUSTICIA PENAL ORAL DE TIJUANA / UNIDAD DE CAUSA	TIJUANA	0000000	MARTINEZ PEREZ SHEYLA MARCELA	F	110127352031	C	05				ADMINISTRATIVO DE ARCHIVO Y CAU	01/01/2017		
1	2018	02	312	A/46	P07	1	60	20	SISTEMA DE JUSTICIA PENAL ORAL DE TIJUANA / UNIDAD DE CAUSA	TIJUANA	0000000	ESCOBEDO BRAVO GUILLERMO ANTONIO	M	110127412042	C	16				NOTIFICADOR	01/01/2017		
1	2018	02	312	A/46	P07	1	60	20	SISTEMA DE JUSTICIA PENAL ORAL DE TIJUANA / UNIDAD DE CAUSA	TIJUANA	0000000	VACANTE		000000000000	C	14				ENCARGADO DE AMPAROS Y APELAC	01/01/2017		
1	2018	02	312	A/46	P07	1	60	20	SISTEMA DE JUSTICIA PENAL ORAL DE TIJUANA / UNIDAD DE CAUSA	TIJUANA	3071965	GARCIA GUERRERO LIZZETE	F	110127272023	C	02							



PODER JUDICIAL DEL ESTADO DE BAJA CALIFORNIA  
CONSEJO DE LA JUDICATURA

PLANTILLA DE PERSONAL 2017-2018

No.	Año	Ramo	Dep.	AI	Prg.	TG	Fte.	Loc.	DEPENDENCIA	PARTIDO	NO. DE EMPLEADO	NOMBRE	SEXO	PLAZA	TIPO	NIVEL	Nuevo Nivel	Dias c/nivel actual	Dias c/nvo nivel	CATEGORIA	FECHA ALTA	FECHA BASE	
1	2018	02	311	AI46	P07	1	60	20	SISTEMA DE JUSTICIA PENAL ORAL DE TIJUANA / UNIDAD DE SALA	JUDICIAL													
20	2018	02	311	AI46	P07	1	60	20	SISTEMA DE JUSTICIA PENAL ORAL DE TIJUANA / UNIDAD DE SALA	TIJUANA	3072896	QUIROS DALLET LUIS MIGUEL	M	110126012032	C	05					ENCARGADO DE SALA	01/01/2017	
1	2018	02	313	AI45	P07	1	60	20	SISTEMA DE JUSTICIA PENAL ORAL DE TIJUANA / SERVICIOS E INFRAESTRUCTURA	TIJUANA	3071185	EZRA HELAMAN PADILLA ALVAREZ	M	110012592243	C	02					AUXILIAR DE VALORES	17/10/2016	
1	2018	02	313	AI45	P07	1	60	20	SISTEMA DE JUSTICIA PENAL ORAL DE TIJUANA / SERVICIOS E INFRAESTRUCTURA	TIJUANA													
1	2018	02	310	AI45	P07	1	60	20	SISTEMA DE JUSTICIA PENAL ORAL DE TIJUANA / ADMINISTRADORES	TIJUANA	0000000	VACANTE		000000000000	C	20					ADMINISTRADOR JUDICIAL	01/01/2017	
1	2018	02	310	AI45	P07	1	60	20	SISTEMA DE JUSTICIA PENAL ORAL DE TIJUANA / ADMINISTRADORES	TIJUANA													
1	2018	04	160	AI58	P07	1	60	10	UNIDAD DE PLANEACION Y DESARROLLO	MEXICALI	3066012	FERNANDEZ RUBIO BRIGIDA MARIA	F	110106952093	C	17					TITULAR DE LA UNIDAD DE PLANEACION Y DESARROLLO	10/04/2014	
1	2018	04	160	AI58	P07	1	60	10	UNIDAD DE PLANEACION Y DESARROLLO	MEXICALI	3056937	DE LA GARZA CATANO MARIA ISABEL	F	110126572242	C	14					PROFESIONISTA ESPECIALIZADO	11/08/2010	
1	2018	04	160	AI58	P07	1	60	10	UNIDAD DE PLANEACION Y DESARROLLO	MEXICALI	3068735	VIDRIO VALLES ALDO ROBERTO	M	110126582242	C	14					PROFESIONISTA ESPECIALIZADO	17/08/2015	
1	2018	04	160	AI58	P07	1	60	10	UNIDAD DE PLANEACION Y DESARROLLO	MEXICALI	3059060	SARMIENTO PRIETO ANA CHRISTIAN	F	110126592242	C	14					PROFESIONISTA ESPECIALIZADO	01/02/2011	
4	2018	04	160	AI58	P07	1	60	10	UNIDAD DE PLANEACION Y DESARROLLO	MEXICALI													
1	2018	04	110	AI55	P07	1	60	10	UNIDAD JURIDICA	MEXICALI	3062152	LEON ENCINAS ELSY NAYELI	F	100123821021	B	01		365			AUXILIAR ADMVO. NIV.01	08/03/2012	01/01/2015
1	2018	04	110	AI55	P07	1	60	10	UNIDAD JURIDICA	MEXICALI	3070719	BERNAL CHAVEZ ANGELICA	F	110118822444	C	14					ANALISTA JURIDICO	11/07/2016	
1	2018	04	110	AI55	P07	1	60	10	UNIDAD JURIDICA	MEXICALI	3068130	ESCOBEDO OROZCO MARIA DE LOS ANGELES	F	110111922444	C	14					ANALISTA JURIDICO	08/05/2015	
1	2018	04	110	AI55	P07	1	60	10	UNIDAD JURIDICA	MEXICALI	3044542	FLORES LOPEZ MARIA VIVIANA	F	110111822444	C	14					ANALISTA JURIDICO	22/08/2016	
1	2018	04	110	AI55	P07	1	60	10	UNIDAD JURIDICA	MEXICALI	3068714	FONSECA GONZALEZ JESUS ALONSO	M	110111832444	C	14					ANALISTA JURIDICO	17/08/2015	
1	2018	04	110	AI55	P07	1	60	10	UNIDAD JURIDICA	MEXICALI	3068120	MARTELL MEZA LETICIA	F	110112972177	C	15					COORDINADOR DE LA UNIDAD J. (C)	08/05/2015	
1	2018	04	110	AI55	P07	1	60	10	UNIDAD JURIDICA	MEXICALI	3068117	MARTINEZ ACEVEDO FERNANDO	M	110111812177	C	15					COORDINADOR DE LA UNIDAD J. (C)	08/05/2015	
1	2018	04	110	AI55	P07	1	60	10	UNIDAD JURIDICA	MEXICALI	3070902	MORALES ALANIZ ADAN RAFAEL	M	110111752026	C	02					AUXILIAR ADMINISTRATIVO	16/08/2016	
1	2018	04	110	AI55	P07	1	60	10	UNIDAD JURIDICA	MEXICALI	3069716	ROSAS URIBE JONATHAN BALTAZAR	M	110126652028	C	05					ADMVO. ESPECIALIZADO	25/01/2016	
1	2018	04	110	AI55	P07	1	60	10	UNIDAD JURIDICA	MEXICALI	3068236	AVILES PADILLA ALEJANDRO	M	110126622242	C	14					PROFESIONISTA ESPECIALIZADO	12/05/2015	
1	2018	04	110	AI55	P07	1	60	10	UNIDAD JURIDICA	MEXICALI	3064030	ROJAS REBELIN MARIA LUISA	F	110126642444	C	14					ANALISTA JURIDICO	12/02/2013	
1	2018	04	110	AI55	P07	1	60	10	UNIDAD JURIDICA	MEXICALI	3068525	CORDOVA VERA NORMA REGINA	F	110126632026	C	14					ANALISTA JURIDICO	06/07/2015	
1	2018	04	110	AI55	P07	1	60	10	UNIDAD JURIDICA	MEXICALI	3068211	SAUCEDA ESQUERRA JORGE ANTONIO	M	1F0111802094	C	20					DIRECTOR	28/04/2015	
1	2018	04	110	AI55	P07	1	60	10	UNIDAD JURIDICA	MEXICALI	3068146	VALENZUELA ZAVALA CARLOS	M	110112852444	C	14					ANALISTA JURIDICO	08/05/2015	
14	2018	04	110	AI55	P07	1	60	10	UNIDAD JURIDICA	MEXICALI													
1	2018	04	302	AI62	P07	1	60	10	VISITADURIA PENAL	MEXICALI	2182404	LERMA MARTHA CECILIA	F	100013481061	B	16		365			JEFE DE SECCION E	12/08/1991	09/09/1996
1	2018	04	302	AI62	P07	1	60	10	VISITADURIA PENAL	MEXICALI	3049421	RIEDEL BAROCIO WALTER	M	1V0090402531	C	19					VISITADOR GENERAL	28/02/2007	
2	2018	04	302	AI62	P07	1	60	10	VISITADURIA PENAL	MEXICALI													
1	2018	04	301	AI62	P07	1	60	10	VISITADURIA CIVIL	MEXICALI	3048245	PALAFOX MARTINEZ ALVARO AVELARDO	M	1V0090412531	C	19					VISITADOR GENERAL	13/10/2015	
1	2018	04	301	AI62	P07	1	60	10	VISITADURIA CIVIL	MEXICALI													
1979	PODER JUDICIAL																						
37	FONDO AUXILIAR																						
2016	GRAN TOTAL																						



PODER JUDICIAL DEL ESTADO DE BAJA CALIFORNIA  
CONSEJO DE LA JUDICATURA

PLANTILLA POR AREAS 2017-2018



DEPENDENCIA	PARTIDO JUDICIAL	No.
ARCHIVO JUDICIAL MEXICALI	MEXICALI	15
ARCHIVO JUDICIAL ENSENADA	ENSENADA	1
ARCHIVO JUDICIAL TIJUANA	TIJUANA	3
BIBLIOTECA	MEXICALI	1
CENTRO ESTATAL DE JUSTICIA ALTERNATIVA ENSENADA	ENSENADA	10
CENTRO ESTATAL DE JUSTICIA ALTERNATIVA MEXICALI	MEXICALI	16
CENTRO ESTATAL DE JUSTICIA ALTERNATIVA TIJUANA	TIJUANA	20
CONSEJO DE LA JUDICATURA	MEXICALI	26
CONTABILIDAD Y FINANZAS	MEXICALI	18
PROGRAMACION Y PRESUPUESTOS	MEXICALI	8
CONTRALORIA ENSENADA	ENSENADA	1
CONTRALORIA MEXICALI	MEXICALI	12
CONTRALORIA TIJUANA	TIJUANA	4
COMUNICACIÓN SOCIAL MEXICALI	MEXICALI	4
COMUNICACIÓN SOCIAL TIJUANA	TIJUANA	1
INFORMATICA ENSENADA	ENSENADA	3
INFORMATICA MEXICALI	MEXICALI	31
INFORMATICA TIJUANA	TIJUANA	5
RECURSOS HUMANOS	MEXICALI	21
SERVICIOS GENERALES	MEXICALI	63
UNIDAD DE TRANSPARENCIA	MEXICALI	6
PLANEACION Y DESARROLLO	MEXICALI	4
UNIDAD JURIDICA	MEXICALI	14
VISITADURIA	MEXICALI	3
JUZGADO CUARTO CIVIL MEXICALI	MEXICALI	22
JUZGADO CUARTO CIVIL TIJUANA	TIJUANA	20
JUZGADO CUARTO CIVIL MERCANTIL ENSENADA	ENSENADA	22
JUZGADO CUARTO PENAL TIJUANA	TIJUANA	21
JUZGADO ADOLESCENTES ENSENADA	ENSENADA	8
JUZGADO ADOLESCENTES MEXICALI	MEXICALI	7
JUZGADO ADOLESCENTES TIJUANA	TIJUANA	11
JUZGADO MIXTO DE PRIMERA INSTANCIA SAN QUINTIN	SAN QUINTIN	27
JUZGADO MIXTO DE PRIMERA INSTANCIA GPE VICTORIA	GPE VICTORIA	23
JUZGADO MIXTO DE PRIMERA INSTANCIA ROSARITO	ROSARITO	28
JUZGADO DECIMO CIVIL MERCANTIL TIJUANA	TIJUANA	20
JUZGADO DECIMO PENAL TIJUANA	TIJUANA	12
JUZGADO DECIMO PRIMERO CIVIL MERCANTIL TIJUANA	TIJUANA	21
JUZGADO MIXTO DE PRIMERA INSTANCIA CD. MORELOS	CD. MORELOS	19
JUZGADO MIXTO DE PRIMERA INSTANCIA SAN FELIPE	SAN FELIPE	11
JUZGADO NOVENO CIVIL TIJUANA	TIJUANA	19
JUZGADO NOVENO PENAL TIJUANA	TIJUANA	15
JUZGADO OCTAVO CIVIL MERCANTIL MEXICALI	MEXICALI	20
JUZGADO OCTAVO CIVIL TIJUANA	TIJUANA	20
JUZGADO OCTAVO PENAL TIJUANA	TIJUANA	21
JUZGADO OCTAVO CIVIL ENSENADA	ENSENADA	21
JUZGADO PRIMERO CIVIL MEXICALI	MEXICALI	20
JUZGADO PRIMERO CIVIL TECATE	TECATE	22
JUZGADO PRIMERO PENAL TECATE	TECATE	14
JUZGADO PRIMERO CIVIL TIJUANA	TIJUANA	24
JUZGADO PRIMERO FAMILIAR MEXICALI	MEXICALI	21
JUZGADO PRIMERO FAMILIAR ENSENADA	ENSENADA	22
JUZGADO PRIMERO FAMILIAR TIJUANA	TIJUANA	22
JUZGADO UNICO PENAL ENSENADA	ENSENADA	32
JUZGADO UNICO PENAL MEXICALI	MEXICALI	40



**PODER JUDICIAL DEL ESTADO DE BAJA CALIFORNIA**  
**CONSEJO DE LA JUDICATURA**

**PLANTILLA POR AREAS 2017-2018**



JUZGADO PRIMERO PENAL TIJUANA	TIJUANA	20
JUZGADO QUINTO CIVIL MEXICALI	MEXICALI	21
JUZGADO QUINTO CIVIL TIJUANA	TIJUANA	20
JUZGADO QUINTO PENAL TIJUANA	TIJUANA	20
JUZGADO SEGUNDO CIVIL ENSENADA	ENSENADA	22
JUZGADO SEGUNDO CIVIL MEXICALI	MEXICALI	20
JUZGADO SEGUNDO CIVIL TIJUANA	TIJUANA	20
JUZGADO SEGUNDO FAMILIAR MEXICALI	MEXICALI	21
JUZGADO SEGUNDO FAMILIAR ENSENADA	ENSENADA	23
JUZGADO SEGUNDO FAMILIAR TIJUANA	TIJUANA	23
JUZGADO SEGUNDO PENAL TIJUANA	TIJUANA	21
JUZGADO SEPTIMO CIVIL MERCANTIL MEXICALI	MEXICALI	20
JUZGADO SEPTIMO CIVIL TIJUANA	TIJUANA	20
JUZGADO SEPTIMO PENAL TIJUANA	TIJUANA	20
JUZGADO SEXTO CIVIL MEXICALI	MEXICALI	21
JUZGADO SEXTO CIVIL TIJUANA	TIJUANA	19
JUZGADO SEXTO PENAL TIJUANA	TIJUANA	21
JUZGADO TERCERO CIVIL ENSENADA	ENSENADA	22
JUZGADO TERCERO CIVIL MEXICALI	MEXICALI	20
JUZGADO TERCERO CIVIL TIJUANA	TIJUANA	21
JUZGADO TERCERO FAMILIAR MEXICALI	MEXICALI	21
JUZGADO TERCERO FAMILIAR TIJUANA	TIJUANA	23
JUZGADO TERCERO PENAL TIJUANA	TIJUANA	21
OFICIALIA DE PARTES	MEXICALI	12
OFICIALIA MAYOR MEXICALI	MEXICALI	7
OFICIALIA MAYOR ENSENADA	ENSENADA	17
OFICIALIA MAYOR TIJUANA	TIJUANA	37
PRESIDENCIA	MEXICALI	6
PRIMERA SALA	MEXICALI	22
SEGUNDA SALA	MEXICALI	20
TERCERA SALA	MEXICALI	29
CUARTA SALA	MEXICALI	29
QUINTA SALA	MEXICALI	29
SALA PARA ADOLESCENTES	MEXICALI	4
SECRETARIA GENERAL DE ACUERDOS	MEXICALI	11
SRIA GENERAL DE ACUERDOS ACTUARIA	MEXICALI	4
SRIA GENERAL DE ACUERDOS SECC CIVIL	MEXICALI	11
SRIA GENERAL DE ACUERDOS SECC AMPAROS	MEXICALI	17
SRIA GENERAL DE ACUERDOS SECC PENAL	MEXICALI	25
SEMEFO TECATE	TECATE	2
SEMEFO ENSENADA	ENSENADA	13
SEMEFO MEXICALI	MEXICALI	26
SEMEFO TIJUANA	TIJUANA	27
SEMEFO ROSARITO	ROSARITO	2
SEGUNDA INSTANCIA NUEVO SISTEMA DE JUSTICIA PENAL	MEXICALI	7
SISTEMA DE JUSTICIA PENAL CD MORELOS	CD. MORELOS	9
SISTEMA DE JUSTICIA PENAL GPE VICTORIA	GPE VICTORIA	16
SISTEMA DE JUSTICIA PENAL MEXICALI Y SAN FELIPE	MEXICALI	128
SISTEMA DE JUSTICIA PENAL ENSENADA	ENSENADA	20
SISTEMA DE JUSTICIA PENAL ROSARITO	ROSARITO	8
SISTEMA DE JUSTICIA PENAL TECATE	TECATE	15
SISTEMA DE JUSTICIA PENAL TIJUANA	TIJUANA	51
FONDO AUXILIAR ENSENADA	ENSENADA	3
FONDO AUXILIAR MEXICALI	MEXICALI	16
FONDO AUXILIAR ROSARITO	ROSARITO	1



**PODER JUDICIAL DEL ESTADO DE BAJA CALIFORNIA**  
**CONSEJO DE LA JUDICATURA**

PLANTILLA POR AREAS 2017-2018



FONDO AUXILIAR TIJUANA	TIJUANA	4
FONDO AUXILIAR TECATE	TECATE	1
INSTITUTO DE LA JUDICATURA	MEXICALI	11
INSTITUTO DE LA JUDICATURA TIJUANA	TIJUANA	1
<b>TOTAL GENERAL</b>		<b>2016</b>

# SUELDOS PERSONAL DE BASE

# ENERO 2017

NIV.	SUELDO BASE (6.0%)	CANASTA BASICA(6.0%)	PREV. SOCIAL (6.5%)	BONO TRANSP.(6.0%)	BONO F.EDUC.(6.0%)	PREST. MENSUAL	TOTAL SUELDO	QUINQUENIO 0%		VACACIONES	
										AÑOS	DIAS
1	10,003.21	2,118.04	6,809.79	1,100.35	1,014.33	11,042.51	<b>21,045.71</b>	1	\$ 159.60	01	10 Dias
2	10,097.13	2,118.04	6,809.79	1,110.68	1,023.85	11,062.36	<b>21,159.50</b>	2	\$ 264.60	02	11 Dias
3	10,454.34	2,118.04	6,809.79	1,149.98	1,060.07	11,137.88	<b>21,592.22</b>	3	\$ 399.00	03	12 Dias
4	10,632.23	2,118.04	6,809.79	1,169.55	1,078.11	11,175.48	<b>21,807.72</b>	4	\$ 529.20	04	13 Dias
5	10,797.31	2,118.04	6,809.79	1,187.70	1,094.85	11,210.38	<b>22,007.70</b>	5	\$ 663.60	05	14 Dias
6	10,923.97	2,669.54	6,809.79	1,201.64	1,107.69	11,788.66	<b>22,712.63</b>	6	\$ 793.80	06-10	15 Dias
7	10,997.98	2,669.54	6,809.79	1,209.78	1,115.19	11,804.30	<b>22,802.28</b>	B.B.DISP. (8%)		11-15	17 Dias
8	11,117.52	2,669.54	6,809.79	1,222.93	1,127.32	11,829.57	<b>22,947.09</b>	08/Mar= \$2,357.42		16-20	19 Dias
9	11,338.11	2,669.54	6,809.79	1,247.19	1,149.68	11,876.21	<b>23,214.31</b>	08/May= \$6,277.82		21-25	21 Dias
10	11,557.27	2,669.54	6,809.79	1,271.30	1,171.91	11,922.54	<b>23,479.80</b>	INC. EFICIENCIA		26-30	23Dias
11	11,726.62	3,284.93	6,809.79	1,289.93	1,189.08	12,573.72	<b>24,300.34</b>	1a. Agto.-11Dias		31-35	25 Dias
12	11,891.70	3,284.93	6,809.79	1,308.09	1,205.82	12,608.62	<b>24,500.32</b>	1a. Nov.-12Dias		36-40	27 Dias
13	12,675.85	3,284.93	6,809.79	1,394.34	1,285.33	12,774.39	<b>25,450.24</b>	BONO EFIC. (0%)		AY. ESCOLAR (0%)	
14	13,138.37	3,284.93	6,809.79	1,445.22	1,332.23	12,872.16	<b>26,010.53</b>	BASE \$1,000.00		\$	630.00
15	14,221.37	3,284.93	6,809.79	1,564.35	1,442.05	13,101.11	<b>27,322.49</b>	CONF.\$ 800.00			
16	16,220.88	3,284.93	6,809.79	1,784.30	1,644.80	13,523.81	<b>29,744.68</b>				

# Tabulador Sueldos de "CONFIANZA" 2017

NIVEL	SUELDO NOMINAL (o%)	CANASTA BASICA (o%)	BONO TPTE. (o%)	PREST.	TOTAL
1	7,996.12	438.01	283.90	721.91	8,718.02
2	8,071.44	438.01	283.90	721.91	8,793.34
3	8,356.55	438.01	283.90	721.91	9,078.46
4	8,494.93	438.01	283.90	721.91	9,216.83
5	8,631.94	438.01	283.90	721.91	9,353.84
6	8,731.95	438.01	283.90	721.91	9,453.86
7	8,792.66	374.36	283.90	658.26	9,450.92
8	8,887.00	374.36	283.90	658.26	9,545.26
9	9,063.78	374.36	283.90	658.26	9,722.04
10	9,239.15	374.36	283.90	658.26	9,897.41
11	9,374.15	374.36	283.90	658.26	10,032.41
12	9,506.19	374.36	283.90	658.26	10,164.44
13	10,132.92	336.89	283.90	620.79	10,753.71
14	10,501.74	336.89	283.90	620.79	11,122.53
15	11,368.41	336.89	283.90	620.79	11,989.20
16	12,966.84	336.89	283.90	620.79	13,587.64
17	13,095.28	336.89	283.90	620.79	13,716.07
18	13,725.53	336.89	283.90	620.79	14,346.33
19	14,091.15	336.89	283.90	620.79	14,711.94
20	14,248.22	320.87	270.37	591.25	14,839.46
<b>18a</b>	<b>9,782.77</b>	<b>222.39</b>	<b>212.46</b>	<b>434.85</b>	<b>10,217.62</b>
<b>19a</b>	<b>10,043.36</b>	<b>222.39</b>	<b>212.46</b>	<b>434.85</b>	<b>10,478.21</b>
<b>20a</b>	<b>10,155.30</b>	<b>211.81</b>	<b>202.34</b>	<b>414.15</b>	<b>10,569.45</b>
<b>21</b>	<b>11,240.54</b>	<b>211.81</b>	<b>202.34</b>	<b>414.15</b>	<b>11,654.69</b>



**Poder Judicial del Estado de Baja California**  
**Consejo de la Judicatura**  
**Oficialia Mayor**

**Trabajos Necesarios para la Puesta en  
Marcha del Edificio Centro de Convivencia  
Familiar, Tecate, B.C.**



**2018**  
5018

**OBRAS Y PROYECTOS**

**Departamento de Servicios  
Generales**



# TRABAJOS NECESARIOS PARA LA PUESTA EN MARCHA DEL EDIFICIO CENTRO DE COMPETENCIA FAMILIAR, TECATE, B.C.

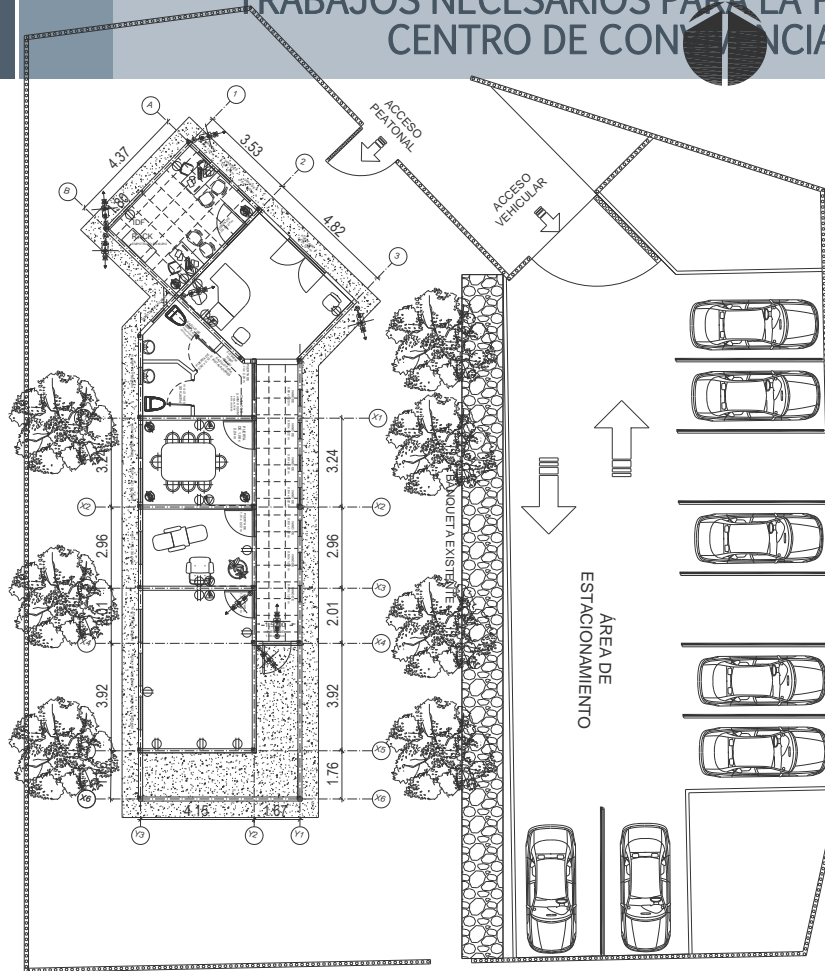

### SIMBOLOGIA

- CONTACTO MONOFASICO DUPLEX POLARIZADO, CON TIERRA FISICA INTEGRADA DE 15amp, 120V., CON TAPA DE PLASTICO
- CONTACTO MONOFASICO DUPLEX POLARIZADO, COLOR NARANJA CON TIERRA FISICA INTEGRADA DE 15amp, 120V., CON TAPA DE PLASTICO.
- SALIDA DE VOZ Y DATOS TUBERIA STEEL PARED DELGADA DE 3/4" Ø REGISTRO DE 2"x4" A LA ALTURA ESTANDAR.
- CENTRO DE CARGA REGULADO, SQUAR'D DE 18 CIRCUITOS PARA EMPOTRAR EN MURO.
- BAJANTE EN TUBULAR STEEL DE 2" POR MURO Y PISO.
- CHAROLA TIPO CABLOFIL ZINCADO ELECTROLITICO DE 6" DE ANCHO Y 2" DE ALTO, CAT. CF 150/100.
- PLAFON REGISTRABLE PARA INSTALACIONES DE 0.61X0.61CMS. MODELO CORTEGA (COMERCIAL)
- \* 4 BAJADAS CON TUBERIA DE 3/4", 2 BAJADAS CON TUBERIA DE 1-1/2" CONECTADAS A LA ESCALERILLA MAS CERCANA, 1 CONTACTO REGULADO, 1 CONTACTO NORMAL Y 1 APAGADOR SENCILLO PARA LETRERO LUMINOSO, LAS SALIDAS DE VOZ Y DATOS DEBERAN ESTAR INTERCONECTADAS ENTRE ELLAS.
- SALIDA DE VOZ Y DATOS CON TUBERIA DE 3/4", REGISTRO 2"x4" PROFUNDO CONECTADA A LA ESCALERILLA MAS CERCANA, GUIA CON IZTLE.
- SALIDA DE VOZ Y DATOS CON TUBERIAS STEEL DE 3/4" SOBRE EL PISO, REGISTRO METALICO A PRUEBA DE HUMEDAD, NO INCLUYE CABLEADO, TODA LA TUBERIA DEBERA QUEDAR GUIADA, TAPA CIEGA.
- SALIDA CCTV CON TUBERIA STEEL DE 3/4 PULG. POR MURO Y/O PAFON NO INCLUYE CABLEADO, TODA LA TUBERIA DEBERÁ QUEDAR GUIADA, ALTURA CERCANA A TECHO.
- SERVICIO DE TV EN PARED REGISTRO 2 PULG. X 4 PULG., ALTURA CERCANA AL TECHO, TUBERIA CONDUIT METALICA PARED DELGADA DE 1-1/2". GUIA CON IZTLE. DONDE APARECE DOBLE SE DEBERA UNIR DE REGISTRO A REGISTRO A ALTURA ESTANDAR CON TUBERIA DE 1-1/2".
- SALIDA DE AUDIO PARA BOCINAS.

## PLANTA ARQUITECTONICA

# OBRAS Y PROYECTOS

Departamento de Servicios  
Generales



PODER JUDICIAL  
DE BAJA CALIFORNIA

# PODER JUDICIAL DEL ESTADO DE BAJA CALIFORNIA



## CONSEJO DE LA JUDICATURA DEL ESTADO

### OFICIALIA MAYOR

#### DEPARTAMENTO DE SERVICIOS GENERALES

#### PRESUPUESTO BASE



PODER JUDICIAL  
DE BAJA CALIFORNIA

OBRA: TRABAJOS NECESARIOS PARA LA PUESTA EN MARCHA DEL EDIFICIO CENTRO DE CONVIVENCIA FAMILIAR, EN TECATE, B. C.

CLAVE	RESUMEN DE PARTIDAS	IMPORTE
1	INSTALACIONES ELECTRICAS Y ESPECIALES	\$ 124,300.13
2	INSTALACIONES HIDRAULICAS Y SANITARIAS	\$ 1,724.80
3	AIRE ACONDICIONADO	\$ 128,445.00
4	MOBILIARIO SANITARIO	\$ 10,006.00
5	CARPINTERIA	\$ 73,967.00
6	RECUBRIMIENTOS Y ACABADOS	\$ 47,731.25
7	MOBILIARIO DE OFICINA	\$ 140,000.00
8	EQUIPAMIENTO DE COMPUTO, TELEFONIA Y VIDEO	\$ 200,000.00
9	PAGO DE DERECHOS DE CONEXIÓN DE SERVICIOS DE LUZ, AGUA Y DRENAJE.	\$ 100,000.00
<b>SUB-TOTAL:</b>		\$ 826,174.18
<b>I. V. A. 16% :</b>		\$ 132,187.87
<b>TOTAL :</b>		\$ 958,362.05

IMPORTE TOTAL CON LETRA:  
 (NOVECIENTOS CINCUENTA Y OCHO MIL TRESCIENTOS SESENTA Y DOS PESOS 05/100 M.N.  
 IVA INCLUIDO)

**NOTA: IMPORTES PUEDEN VARIAS SEGÚN LAS COTIZACION DE LOS PROVEEDORES, ESTE ES UN MONTO APROXIMADO, NO EXACTO.**



**PODER JUDICIAL DEL ESTADO DE BAJA CALIFORNIA  
CENTRO DE CONVIVENCIA FAMILIAR  
FEBRERO A DICIEMBRE 2018**



No	CONCEPTO	NIVEL	SUELDO	Sueldo Mensual	C.B. Mensual	B.T. Mensual	Compe Ppto
			MENSUAL	Conf.	Conf.	Conf.	conf.
1	COORDINADOR	16	\$ 43,375.20	12,966.84	336.89	283.90	29,787.57
1	AUXILIAR ADMINISTRATIVO	03	\$ 9,078.47	8,356.56	438.01	283.90	-
1	ESPECIALISTA EN PSICOLOGIA	14	\$ 22,205.00	10,501.72	336.89	283.90	11,082.49
1	ESPECIALISTA EN PSICOLOGIA	14	\$ 22,205.00	10,501.72	336.89	283.90	11,082.49
1	SUPERVISOR DE CONVIVENCIA	14	\$ 22,205.00	10,501.72	336.89	283.90	11,082.49
1	SUPERVISOR DE CONVIVENCIA	14	\$ 22,205.00	10,501.72	336.89	283.90	11,082.49
1	SUPERVISOR DE CONVIVENCIA	14	\$ 22,205.00	10,501.72	336.89	283.90	11,082.49
1	ESPECIALISTA EN TRABAJO SOCIAL, PEDAGOGIA Y/O SOCIOLOGIA	14	\$ 22,205.00	10,501.72	336.89	283.90	11,082.49
1	ESPECIALISTA EN TRABAJO SOCIAL, PEDAGOGIA Y/O SOCIOLOGIA	14	\$ 22,205.00	10,501.72	336.89	283.90	11,082.49
1	MEDICO	14	\$ 23,906.94	10,501.72	336.89	283.90	12,784.43
1	ENFERMERA	14	\$ 18,793.00	10,501.72	336.89	283.90	7,670.49
1	GUARDIA DE SEGURIDAD	03	\$ 9,078.47	8,356.56	438.01	283.90	-
1	COMISARIO	01	\$ 8,718.03	7,996.12	438.01	283.90	-
<b>13</b>			<b>268,385.11</b>				

PARTIDA	CONCEPTO	MONTO
11301	SUELDO TABULAR PERSONAL PERMANENTE	\$ 1,348,353.91
13202	PRIMA VACACIONAL	\$ 80,515.53
13203	GRATIFICACION DE FIN DE AÑO	\$ 450,004.62
13401	COMPENSACIONES	\$ 1,303,763.18
14101	APORTACIONES PATRONALES DE SERVICIO MEDICO	\$ 136,929.75
14401	SEGURO DE VIDA	\$ 3,900.00
15401	CANASTA BÁSICA	\$ 47,765.89
15402	BONO DE TRANSPORTE	\$ 37,645.14
15914	Servicios médicos	\$ -
17101	Estímulo por productividad	\$ 144,000.00
<b>TOTAL GENERAL</b>		<b>\$ 3,552,878.03</b>

14102	APORTACIONES PATRONALES DE FONDO DE PENSIONES DE SUELDO	\$ 215,835.52
-------	---------------------------------------------------------	---------------

\$ 3,768,713.55

**\* PLANTILLA QUE SERVIRÁ COMO MODELO EN CADA UNO DE LOS CENTRO DE CONVIVENCIA FAMILIAR EN LOS DIFERENTES PARTIDOS JUDICIALES.**

**Poder Judicial del Estado de Baja California**  
**Consejo de la Judicatura**  
**Oficialia Mayor**

**Centro de Convivencia Familiar (Cecofam),  
en Terreno propuesto en calzada de los  
presidentes Rio Nuevo, Mexicali, B.C.**



**2018**  
5018

**OBRAS Y PROYECTOS**

**Departamento de Servicios  
Generales**



# CENTRO DE CONVIVENCIA FAMILIAR (CECOFAM), EN TERRENO PROPUESTO EN CALZADA DE LOS PRESIDENTES RIO NUEVO, MEXICALI, B.C.



UBICACION DEL TERRENO PARA LA CONSTRUCCION DEL CENTRO DE CONVIVENCIA FAMILIAR (CECOFAM) EN RIO NUEVO MEXICALI.

## OBRAS Y PROYECTOS

Departamento de Servicios  
Generales



PODER JUDICIAL  
DE BAJA CALIFORNIA

# PODER JUDICIAL DEL ESTADO DE BAJA CALIFORNIA



## CONSEJO DE LA JUDICATURA DEL ESTADO OFICIALIA MAYOR DEPARTAMENTO DE SERVICIOS GENERALES



PRESUPUESTO BASE

OBRA: CENTRO DE CONVIVENCIA FAMILIAR (CECOFAM) EN TERRENO PROPUESTO  
CALZADA DE LOS PRESIDENTES RIO NUEVO, MEXICALI B.C.

### RESUMEN POR PARTIDAS

CLAVE	CONCEPTO	IMPORTE
1	TRABAJOS PRELIMINARES	\$ 621,400.00
2	CIMENTACION	\$ 1,074,544.00
3	ESTRUCTURA	\$ 805,908.00
4	ALBAÑILERIA	\$ 1,572,620.00
5	MUROS	\$ 896,728.00
6	CANCELERIA, CARPINTERIA Y HERRERIA	\$ 1,070,720.00
7	INSTALACIONES HIDRAULICAS Y SANITARIAS, MOBILIARIO	\$ 358,500.00
8	INSTALACIONES ELECTRICAS Y ESPECIALES	\$ 860,400.00
9	AIRE ACONDICIONADO	\$ 697,880.00
10	CONTRA INCENDIOS	\$ 406,300.00
11	RECUBRIMIENTOS Y ACABADOS	\$ 1,195,000.00
12	CABLEADO ESTRUCTURADO	\$ 315,600.00
13	OBRA EXTERIOR (BANQUETAS, ESTACIONAMIENTO Y AREAS VERDES)	\$ 3,441,775.70
	SUB-TOTAL	\$ 13,317,375.70
	IVA 16%	\$ 2,130,780.11
	TOTAL	\$ 15,448,155.81

\*TIEMPO DE EJECUCION APROXIMADO DE 180 DIAS NATURALES

\*PRECIOS ESTIMADOS, MISMOS QUE VARIAN SEGÚN EL PROVEEDOR.



**PODER JUDICIAL DEL ESTADO DE BAJA CALIFORNIA  
CENTRO DE CONVIVENCIA FAMILIAR  
JULIO A DICIEMBRE 2018**



No	CONCEPTO	NIVEL	SUELDO MENSUAL	Sueldo Mensual	C.B. Mensual	B.T. Mensual	Compe Ppto
				Conf.	Conf.	Conf.	conf.
1	COORDINADOR	16	\$ 43,375.20	12,966.84	336.89	283.90	29,787.57
1	AUXILIAR ADMINISTRATIVO	03	\$ 9,078.47	8,356.56	438.01	283.90	-
1	ESPECIALISTA EN PSICOLOGIA	14	\$ 22,205.00	10,501.72	336.89	283.90	11,082.49
1	ESPECIALISTA EN PSICOLOGIA	14	\$ 22,205.00	10,501.72	336.89	283.90	11,082.49
1	SUPERVISOR DE CONVIVENCIA	14	\$ 22,205.00	10,501.72	336.89	283.90	11,082.49
1	SUPERVISOR DE CONVIVENCIA	14	\$ 22,205.00	10,501.72	336.89	283.90	11,082.49
1	SUPERVISOR DE CONVIVENCIA	14	\$ 22,205.00	10,501.72	336.89	283.90	11,082.49
1	ESPECIALISTA EN TRABAJO SOCIAL, PEDAGOGIA Y/O SOCIOLOGIA	14	\$ 22,205.00	10,501.72	336.89	283.90	11,082.49
1	ESPECIALISTA EN TRABAJO SOCIAL, PEDAGOGIA Y/O SOCIOLOGIA	14	\$ 22,205.00	10,501.72	336.89	283.90	11,082.49
1	MEDICO	14	\$ 23,906.94	10,501.72	336.89	283.90	12,784.43
1	ENFERMERA	14	\$ 18,793.00	10,501.72	336.89	283.90	7,670.49
1	GUARDIA DE SEGURIDAD	03	\$ 9,078.47	8,356.56	438.01	283.90	-
1	COMISARIO	01	\$ 8,718.03	7,996.12	438.01	283.90	-
<b>13</b>			<b>268,385.11</b>				

PARTIDA	CONCEPTO	MONTO
11301	Seldo Tabular Personal permanente	\$ 810,774.90
13202	Prima vacacional	\$ 80,515.53
13203	Gratificacion de fin de año	\$ 270,591.02
13401	Compensaciones	\$ 783,962.18
14101	Aportaciones patronales de servicio medico	\$ 83,681.86
14401	Seguro de vida	\$ 3,900.00
15401	Canasta basica	\$ 28,721.97
15402	Bono de transporte	\$ 22,636.29
15914	Servicios médicos	\$ -
17101	Estímulo por productividad	\$ 72,000.00
<b>TOTAL GENERAL</b>		<b>\$ 2,156,783.75</b>

14102	APORTACIONES PATRONALES DE FONDO DE PENSIONES DE <u>SUELDO</u>	\$ 131,903.53
-------	----------------------------------------------------------------	---------------

\$ 2,288,687.28

\* PLANTILLA QUE SERVIRÁ COMO MODELO EN CADA UNO DE LOS CENTRO DE CONVIVENCIA FAMILIAR EN LOS DIFERENTES PARTIDOS JUDICIALES.



**Poder Judicial del Estado de Baja California**  
**Consejo de la Judicatura**  
**Oficialia Mayor**

**Centro de Convivencia Familiar (CECOFAM),  
Ensenada, B.C.**



**2018**  
5018

**OBRAS Y PROYECTOS**

**Departamento de Servicios  
Generales**



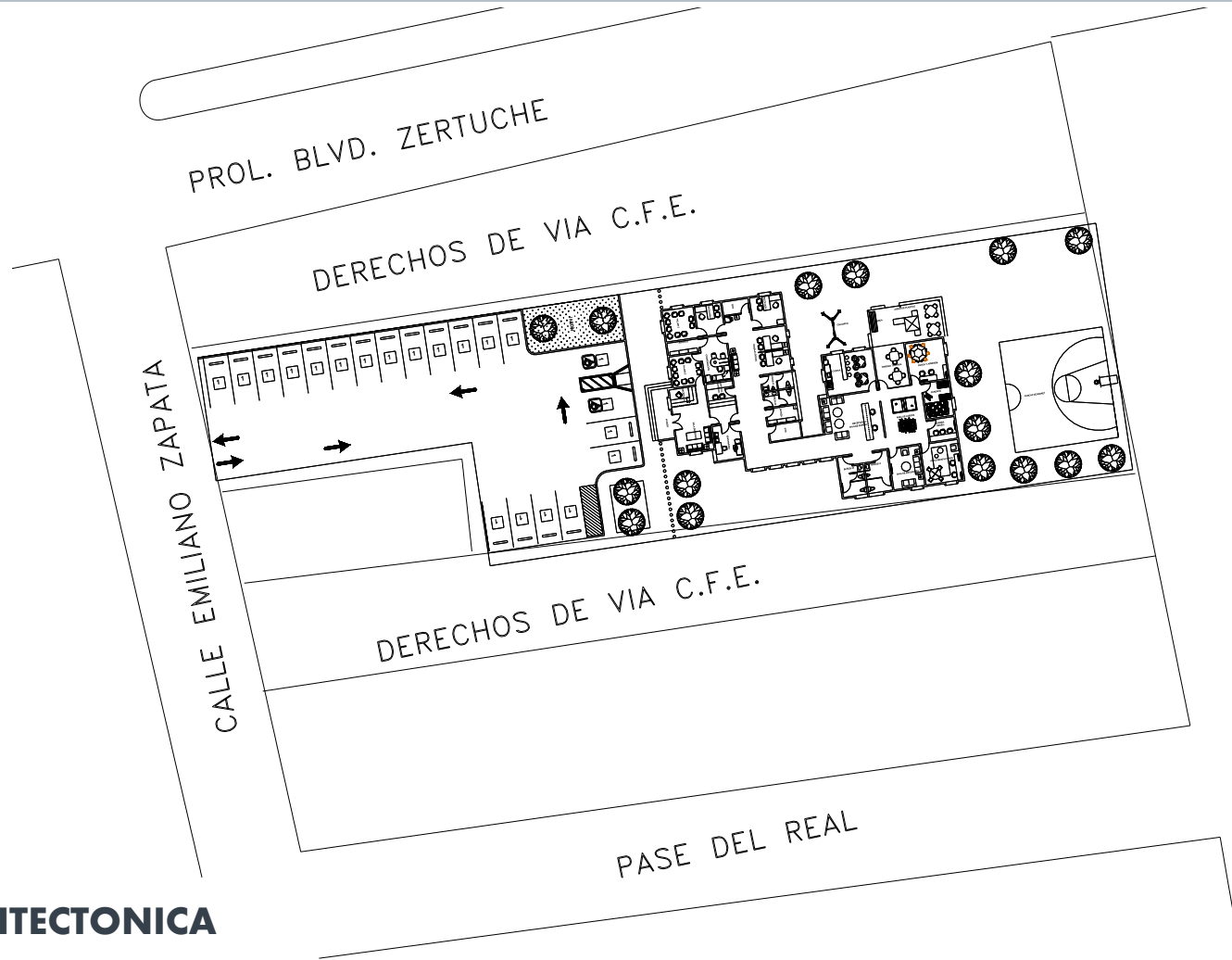

**PLANTA ARQUITECTONICA**

# OBRAS Y PROYECTOS

OBRAS Y PROYECTOS

Departamento de Servicios  
Generales

DERECHOS DE VIA C.F.E.

ALLE EMILIANO

DERECHOS DE VIA C.F.E.

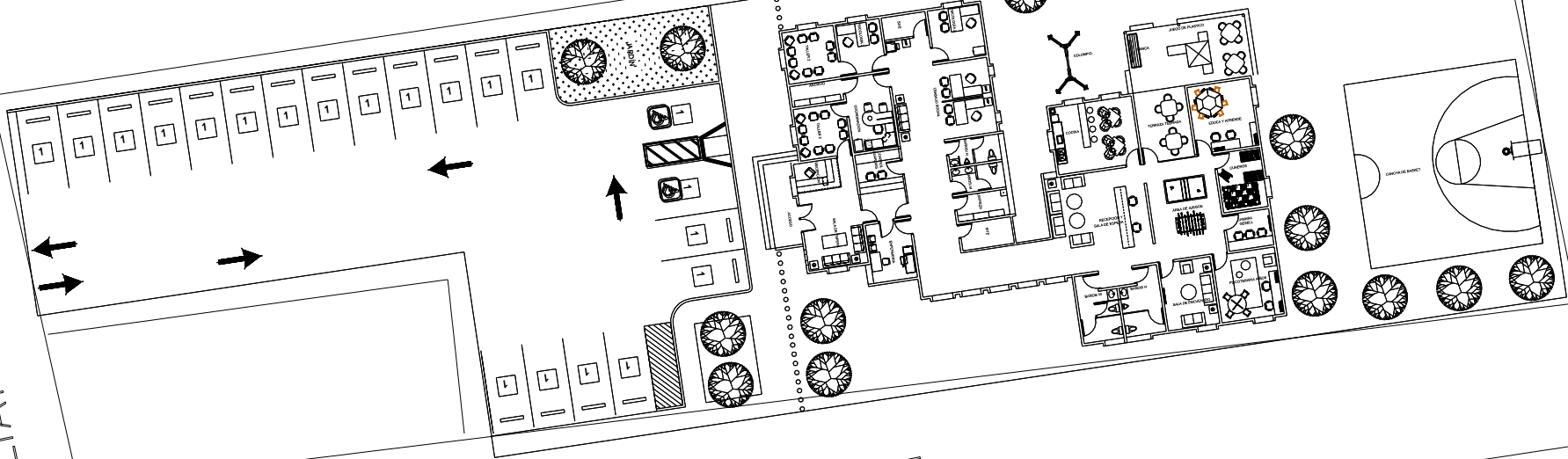

PLANTA ARQUITECTONICA

# OBRAS Y PROYECTOS

Departamento de Servicios  
Generales



# PODER JUDICIAL DEL ESTADO DE BAJA CALIFORNIA



## CONSEJO DE LA JUDICATURA DEL ESTADO OFICIALIA MAYOR DEPARTAMENTO DE SERVICIOS GENERALES



PRESUPUESTO BASE

OBRA: CONSTRUCCION DEL CENTRO DE CONVIVENCIA FAMILIAR (CECOFAM),  
UBICADO EN BLVD. ZERTUCHE Y CALLE EMILIANO ZAPATA, ENSENADA, B. C.

### RESUMEN POR PARTIDAS

CLAVE	CONCEPTO	IMPORTE
1	TRABAJOS PRELIMINARES	\$ 559,260.00
2	CIMENTACION	\$ 967,089.60
3	ESTRUCTURA	\$ 725,317.20
4	ALBAÑILERIA	\$ 1,415,358.00
5	MUROS	\$ 807,055.20
6	CANCELERIA, CARPINTERIA Y HERRERIA	\$ 963,648.00
7	INSTALACIONES HIDRAULICAS Y SANITARIAS, MOBILIARIO	\$ 322,650.00
8	INSTALACIONES ELECTRICAS Y ESPECIALES	\$ 774,360.00
9	AIRE ACONDICIONADO	\$ 628,092.00
10	CONTRA INCENDIOS	\$ 365,670.00
11	RECUBRIMIENTOS Y ACABADOS	\$ 1,075,500.00
12	CABLEADO ESTRUCTURADO	\$ 315,600.00
13	OBRA EXTERIOR (BANQUETAS, ESTACIONAMIENTO Y AREAS VERDES)	\$ 2,668,230.00
	SUB-TOTAL	\$ 11,587,830.00
	IVA 16%	\$ 1,854,052.80
	TOTAL	\$ 13,441,882.80

\*TIEMPO DE EJECUCION APROXIMADO DE 180 DIAS NATURALES

\*PRECIOS ESTIMADOS, MISMOS QUE VARIAN SEGÚN EL PROVEEDOR.



**PODER JUDICIAL DEL ESTADO DE BAJA CALIFORNIA  
CENTRO DE CONVIVENCIA FAMILIAR  
JULIO A DICIEMBRE 2017**



No	CONCEPTO	NIVEL	SUELDO MENSUAL	Sueldo Mensual	C.B. Mensual	B.T. Mensual	Compe Ppto
				Conf.	Conf.	Conf.	conf.
1	COORDINADOR	16	\$ 43,375.20	12,966.84	336.89	283.90	29,787.57
1	AUXILIAR ADMINISTRATIVO	03	\$ 9,078.47	8,356.56	438.01	283.90	-
1	ESPECIALISTA EN PSICOLOGIA	14	\$ 22,205.00	10,501.72	336.89	283.90	11,082.49
1	ESPECIALISTA EN PSICOLOGIA	14	\$ 22,205.00	10,501.72	336.89	283.90	11,082.49
1	SUPERVISOR DE CONVIVENCIA	14	\$ 22,205.00	10,501.72	336.89	283.90	11,082.49
1	SUPERVISOR DE CONVIVENCIA	14	\$ 22,205.00	10,501.72	336.89	283.90	11,082.49
1	SUPERVISOR DE CONVIVENCIA	14	\$ 22,205.00	10,501.72	336.89	283.90	11,082.49
1	ESPECIALISTA EN TRABAJO SOCIAL, PEDAGOGIA Y/O SOCIOLOGIA	14	\$ 22,205.00	10,501.72	336.89	283.90	11,082.49
1	ESPECIALISTA EN TRABAJO SOCIAL, PEDAGOGIA Y/O SOCIOLOGIA	14	\$ 22,205.00	10,501.72	336.89	283.90	11,082.49
1	MEDICO	14	\$ 23,906.94	10,501.72	336.89	283.90	12,784.43
1	ENFERMERA	14	\$ 18,793.00	10,501.72	336.89	283.90	7,670.49
1	GUARDIA DE SEGURIDAD	03	\$ 9,078.47	8,356.56	438.01	283.90	-
1	COMISARIO	01	\$ 8,718.03	7,996.12	438.01	283.90	-
<b>13</b>			<b>268,385.11</b>				

PARTIDA	CONCEPTO	MONTO
11301	Seldo Tabular Personal permanente	\$ 810,774.90
13202	Prima vacacional	\$ 80,515.53
13203	Gratificacion de fin de año	\$ 270,591.02
13401	Compensaciones	\$ 783,962.18
14101	Aportaciones patronales de servicio medico	\$ 83,681.86
14401	Seguro de vida	\$ 3,900.00
15401	Canasta basica	\$ 28,721.97
15402	Bono de transporte	\$ 22,636.29
15914	Servicios médicos	\$ -
17101	Estímulo por productividad	\$ 72,000.00
<b>TOTAL GENERAL</b>		<b>\$ 2,156,783.75</b>

14102	APORTACIONES PATRONALES DE FONDO DE PENSIONES DE SUELDO	\$ 131,903.53
-------	---------------------------------------------------------	---------------

\$ 2,288,687.28

**\* PLANTILLA QUE SERVIRÁ COMO MODELO EN CADA UNO DE LOS CENTRO DE CONVIVENCIA FAMILIAR EN LOS DIFERENTES PARTIDOS JUDICIALES.**

**Poder Judicial del Estado de Baja California**  
**Consejo de la Judicatura**  
**Oficialia Mayor**

**Adecuación de Oficinas para el Centro de  
Justicia Alternativa en el edificio Maleoca  
Centro Cívico, Mexicali, B.C.**



2018  
5018

**OBRAS Y PROYECTOS**

**Departamento de Servicios  
Generales**



# ADECUACIÓN DE OFICINAS PARA EL CENTRO DE JUSTICIA ALTERNATIVA EN EL EDIFICIO MALEOCA CENTRO CÍVICO, MEXICALI, B.C.



**PLANTA ARQUITECTONICA**



**PERSPECTIVA**

**OBRAS Y PROYECTOS**

OBRAS Y PROYECTOS

Departamento de Servicios  
Generales

Departamento de Servicios  
Generales



# PODER JUDICIAL DEL ESTADO DE BAJA CALIFORNIA



## CONSEJO DE LA JUDICATURA DEL ESTADO

### OFICIALIA MAYOR

#### DEPARTAMENTO DE SERVICIOS GENERALES

#### PRESUPUESTO BASE



PODER JUDICIAL  
DE BAJA CALIFORNIA

OBRA: REMODELACION DE OFICINAS PARA REUBICAR EL CENTRO ESTATAL DE JUSTICIA ALTERNATIVA (CEJA) EN EDIFICIO MALEOCA, CENTRO CIVICO, MEXICALI, B. C.

CLAVE	RESUMEN DE PARTIDAS	IMPORTE
1	PRELIMINARES	\$ 77,808.72
2	ALBAÑILERIA	\$ 32,964.01
3	MUROS	\$ 65,517.37
4	INSTALACIONES ELECTRICAS Y ESPECIALES	\$ 184,309.05
5	INSTALACIONES HIDRAULICAS Y SANITARIAS	\$ 59,260.58
6	AIRE ACONDICIONADO	\$ 18,634.35
7	MOBILIARIO SANITARIO	\$ 69,915.68
8	CARPINTERIA	\$ 124,289.74
9	RECUBRIMIENTOS Y ACABADOS	\$ 276,118.43
	<b>SUB-TOTAL:</b>	<b>\$ 908,817.93</b>
	<b>I. V. A. 16% :</b>	<b>\$ 145,410.87</b>
	<b>TOTAL :</b>	<b>\$ 1,054,228.79</b>

IMPORTE TOTAL CON LETRA:  
(UN MILLON CINCUENTA Y CUATRO MIL DOSCIENTOS VEINTI OCHO PESOS 79/100 M.N. IVA INCLUIDO)

NOTA: IMPORTES PUEDEN VARIAS SEGÚN LAS COTIZACION DE LOS PROVEEDORES, ESTE ES UN MONTO APROXIMADO, NO EXACTO.





# PODER JUDICIAL DEL ESTADO DE BAJA CALIFORNIA

## CONSEJO DE LA JUDICATURA DEL ESTADO

### OFICIALIA MAYOR

#### DEPARTAMENTO DE SERVICIOS GENERALES



#### PRESUPUESTO BASE

### OBRA: REMODELACION DE OFICINAS PARA REUBICAR EL CENTRO ESTATAL DE JUSTICIA ALTERNATIVA (CEJA) EN EDIFICIO MALEOCA, CENTRO CIVICO, MEXICALI, B. C.

Clave	Descripcion	Unidad	Cantidad	Precio U.	Importe
<b>1</b>	<b>PRELIMINARES</b>				
1.01	DESMONTAJE Y RETIRO DE MUEBLE MOSTRADOR DE 0.60 MT ANCHO X 1.10 M DE ALTO SIN RECUPERACION. INCLUYE: RECUPERACION DE PUERTA CON EL MISMO MATERIAL, EQUIPO, HERRAMIENTA, CARGA Y ACARREO AL SITIO INDICADO POR SUPERVISION NO MAYOR A 4 KM DEL SITIO DE LA OBRA, MANO DE OBRA Y LIMPIEZA.	ML	3.55	\$ 425.60	\$ 1,510.88
1.02	DESMONTAJE DE PUERTA SENCILLA DE MADERA Y MARCO DE DIFERENTES MEDIDAS SIN RECUPERACION. INCLUYE: EQUIPO, HERRAMIENTA, MANO DE OBRA, CARGA Y ACARREO HASTA 50 MTS DENTRO DEL PREDIO, CARGA Y ACARREO DE ESCOMBRO EN CAMION FUERA DE LA OBRA SITIO RESPONSABILIDAD DEL CONTRATISTA.	PZA	10.00	\$ 415.00	\$ 4,150.00
1.03	DESMONTAJE DE PUERTA SENCILLA DE VIDRIO CON MANGUETERIA DE ALUMINIO DE DIFERENTES MEDIDAS SIN RECUPERACION. INCLUYE: EQUIPO, HERRAMIENTA, MANO DE OBRA, CARGA Y ACARREO HASTA 50 MTS DENTRO DEL PREDIO, CARGA Y ACARREO DE ESCOMBRO EN CAMION FUERA DE LA OBRA SITIO RESPONSABILIDAD DEL CONTRATISTA.	PZA	1.00	\$ 525.00	\$ 525.00
1.04	DESMONTAJE DE CANCELERIA Y VENTANAS A BASE DE ALUMINIO Y VIDRIO HASTA UNA ALTURA DE 3.50 M, CON RECUPERACION. INCLUYE: CARGA Y ACARREO AL SITIO INDICADO POR SUPERVISION NO MAYOR A 4 KM DEL SITIO DE LA OBRA, RESGUARDO EN ALMACEN, MANO DE OBRA, HERRAMIENTA, EQUIPO Y LIMPIEZA.	M2	7.84	\$ 87.03	\$ 682.32
1.05	DESMONTAJE DE MUEBLE SANITARIOS (MINGITORIO E INODORO) SIN RECUPERACION. INCLUYE: DESCONEXION HIDROSANITARIA, LIMPIEZA Y DESINFECCION, FLEJADO Y RESGUARDO RESPONSABILIDAD DEL CONTRATISTA HASTA SU REINSTALACION, EQUIPO, HERRAMIENTA Y MANO DE OBRA.	PZA	7.00	\$ 546.30	\$ 3,824.10
1.06	DESMONTAJE DE LAVABO CON MUEBLE EN PARTE INFERIOR SIN RECUPERACION. INCLUYE: DESCONEXION HIDROSANITARIA, LIMPIEZA Y DESINFECCION, FLEJADO Y RESGUARDO RESPONSABILIDAD DEL CONTRATISTA HASTA SU REINSTALACION, EQUIPO, HERRAMIENTA Y MANO DE OBRA.	PZA	4.00	\$ 546.30	\$ 2,185.20
1.07	REUBICACION DE TARJA DE CONCRETO AL CUARTO DE ASEO. INCLUYE: DESCONEXION HIDROSANITARIA, LIMPIEZA Y DESINFECCION, REINSTALACION, SUMINISTRO DE MATERIALES NECESARIOS, CONEXIÓN HIDRAULICA Y SANITARIA, EQUIPO, HERRAMIENTA Y MANO DE OBRA.	PZA	1.00	\$ 2,215.00	\$ 2,215.00
1.08	DEMOLICION DE PILETA DE CONCRETO DE 0.5X0.60M DE 0.20 M DE ALTURA, CON MEDIOS MECANICOS O MANUALES. INCLUYE: HERRAMIENTA Y EQUIPO, CARGA Y ACARREO DE ESCOMBRO DENTRO DE LA OBRA HASTA 50 M CARGA Y RETIRO DE ESCOMBRO EN CAMION FUERA DE LA OBRA (SITIO RESPONSABILIDAD DEL CONTRATISTA), LIMPIEZA Y MANO DE OBRA.	PZA	1.00	\$ 785.00	\$ 785.00



**PODER JUDICIAL DEL ESTADO DE BAJA CALIFORNIA**  
**CONSEJO DE LA JUDICATURA DEL ESTADO**  
**OFICIALIA MAYOR**  
**DEPARTAMENTO DE SERVICIOS GENERALES**



PRESUPUESTO BASE

**OBRA: REMODELACION DE OFICINAS PARA REUBICAR EL CENTRO ESTATAL DE JUSTICIA ALTERNATIVA (CEJA) EN EDIFICIO MALEOCA, CENTRO CIVICO, MEXICALI, B. C.**

Clave	Descripcion	Unidad	Cantidad	Precio U.	Importe
1.09	DEMOLICION DE MUROS FALSOS DE 12 CM DE ESPESOR HECHO A BASE DE ESTRUCTURA METALICA FORRADO CON CARTON DE YESO DE 1/2" EN AMBAS CARAS. INCLUYE: CORTE CON BAFER O SEGUETA PARA DEFINIR AREA A DEMOLER, DESMANTELAMIENTO DE INSTALACIONES ELECTRICAS, HIDROSANITARIAS, VOZ Y DATOS, ACABADOS VINILICOS Y/O CERAMICOS SIN RECUPERACION, CARGA Y ACARREO DE ESCOMBRO DENTRO DE LA OBRA HASTA 50 M CARGA Y RETIRO DE ESCOMBRO EN CAMION FUERA DE LA OBRA (SITIO RESPONSABILIDAD DEL CONTRATISTA), LIMPIEZA, MANO DE OBRA, HERRAMIENTA Y EQUIPO	M2	67.50	\$ 91.20	\$ 6,156.00
1.10	DEMOLICION DE MUROS FALSOS DE 12 CM DE ESPESOR HECHO A BASE DE ESTRUCTURA DE MADERA CON CARTON DE YESO DE 1/2" EN UNA CARA. INCLUYE: DESMANTELAMIENTO DE INSTALACIONES ELECTRICAS, HIDROSANITARIAS, ACABADOS VINILICOS Y/O CERAMICOS SIN RECUPERACION, CARGA Y ACARREO DE ESCOMBRO DENTRO DE LA OBRA HASTA 50 M CARGA Y RETIRO DE ESCOMBRO EN CAMION FUERA DE LA OBRA (SITIO RESPONSABILIDAD DEL CONTRATISTA), LIMPIEZA, MANO DE OBRA, HERRAMIENTA Y EQUIPO	M2	26.70	\$ 154.60	\$ 4,127.82
1.11	DEMOLICION DE MURO DE BLOCK/CONCRETO/LADRILLO DE 15 CMS DE ESPESOR, CON EQUIPO MANUAL O MECANICO, CORTE CON BAFER PARA DEFINIR AREA A DEMOLER. INCLUYE: PERFILADO DE VANO CON MORTERO CEMENTO ARENA, ESQUINEROS METALICOS PARA DESMANTELAMIENTO DE INSTALACIONES ELECTRICAS, HIDROSANITARIAS, VOZ Y DATOS, ACABADOS VINILICOS Y/O CERAMICOS SIN RECUPERACION, CARGA Y ACARREO DE ESCOMBRO DENTRO DE LA OBRA HASTA 50 M CARGA Y RETIRO DE ESCOMBRO EN CAMION FUERA DE LA OBRA (SITIO RESPONSABILIDAD DEL CONTRATISTA), LIMPIEZA, MANO DE OBRA, HERRAMIENTA Y EQUIPO	M2	5.60	\$ 186.90	\$ 1,046.64
1.12	DEMOLICION DE LOSETA CON EQUIPO MANUAL Y MECANICO, RETIRO DE SOBREPISO HASTA 5 CMS. INCLUYE: EQUIPO, HERRAMIENTA, MANO DE OBRA, CARGA Y ACARREO HASTA 50 MTS DENTRO DEL PREDIO, CARGA Y ACARREO DE ESCOMBRO EN CAMION FUERA DE LA OBRA SITIO RESPONSABILIDAD DEL CONTRATISTA.	M2	150.60	\$ 115.60	\$ 17,409.36
1.13	DEMOLICION DE AZULEJO EN MURO CON EQUIPO MANUAL. INCLUYE: EQUIPO, HERRAMIENTA, MANO DE OBRA, CARGA Y ACARREO HASTA 50 MTS DENTRO DEL PREDIO, CARGA Y ACARREO DE ESCOMBRO EN CAMION FUERA DE LA OBRA SITIO RESPONSABILIDAD DEL CONTRATISTA.	M2	13.95	\$ 135.60	\$ 1,891.62
1.14	DEMOLICION DE FIRME PARA COLOCAR SALIDAS HIDRAULICAS Y SANITARIAS EN AREA DE BAÑOS. INCLUYE: CORTE CON BAFER PARA DEFINIR AREA A DEMOLER, EQUIPO, HERRAMIENTA, SUMINISTRO DE MATERIALES, MANO DE OBRA, CARGA Y ACARREO DE ESCOMBRO DENTRO DEL PREDIO Y EN CAMION DE VOLTEO FUERA DE LA OBRA SITIO RESPONSABILIDAD DEL CONTRATISTA.	M2	18.25	\$ 475.00	\$ 8,668.75



**PODER JUDICIAL DEL ESTADO DE BAJA CALIFORNIA**  
**CONSEJO DE LA JUDICATURA DEL ESTADO**  
**OFICIALIA MAYOR**  
**DEPARTAMENTO DE SERVICIOS GENERALES**



PRESUPUESTO BASE

**OBRA: REMODELACION DE OFICINAS PARA REUBICAR EL CENTRO ESTATAL DE JUSTICIA ALTERNATIVA  
(CEJA) EN EDIFICIO MALEOCA, CENTRO CIVICO, MEXICALI, B. C.**

Clave	Descripcion	Unidad	Cantidad	Precio U.	Importe
1.15	DESMONTAJE Y RETIRO DE LUMINARIAS SUSPENDIDAS EN PLAFON REGISTRABLE DE 2'x4', SIN RECUPERACION. INCLUYE: DESCONEXION ELECTRICA, EQUIPO, HERRAMIENTA, MANO DE OBRA, CARGA Y ACARREO AL SITIO RESPONSABILIDAD EL CONTRATIS FUERA DE LA OBRA.	PZA	27.00	\$ 175.00	\$ 4,725.00
1.16	DEMOLICION DE PLAFON RIGIDO A BASE DE CARTON DE YESO Y ESTRUCTURA METALICA, ASI COMO FALDONES DE TABLAROCA. INCLUYE: CARGA Y ACARREO DE ESCOMBRO DENTRO DE LA OBRA HASTA 50 M CARGA Y RETIRO DE ESCOMBRO EN CAMION FUERA DE LA OBRA SITIO RESPONSABILIDAD DEL CONTRATISTA, LIMPIEZA, MANO DE OBRA, HERRAMIENTA Y EQUIPO.	M2	32.50	\$ 38.68	\$ 1,257.10
1.17	DESMONTAJE DE PLAFON REGISTRABLE DE 2'X4', SOPORTERIA Y BASTIDORES, PLACA EN BUENAS CONDICIONES CON RECUPERACION. INCLUYE: FLEJADO PARA SU PROTECCION DE LA PLACA EN BUEN ESTADO, CARGA Y ACARREO AL SITIO INDICADO POR SUPERVISION NO MAYOR A 4 KM DEL SITIO DE LA OBRA, LIMPIEZA, MANO DE OBRA, HERRAMIENTA Y EQUIPO.	M2	151.70	\$ 68.90	\$ 10,452.13
1.18	REUBICACION DE DIFUSORES Y REJILLAS DEL SISTEMA DE AIRE ACONDICIONADO, TIPO MALLA PERFORADA DE 61x61 CM (24"x24"). INCLUYE: MANO DE OBRA, HERRAMIENTA, EQUIPO, CARGA Y ACARREO AL SITIO INDICADO POR SUPERVISION NO MAYOR A 4 KM DEL SITIO DE LA OBRA Y RESGUARDO DE LOS MISMOS POR PARTE DEL CONTRATISTA HASTA SU REINSTALACION.	PZA	20.00	\$ 115.60	\$ 2,312.00
1.19	CANCELACION DE SALIDAS HIDRAULICAS EN DIAMETROS DE 1/2" Y 3/4". INCLUYE: SUMINISTRO DE MATERIALES, EQUIPO, HERRAMIENTA Y MANO DE OBRA.	SAL	3.00	\$ 425.60	\$ 1,276.80
1.20	CANCELACION DE SALIDAS SANITARIAS EN DIAMETROS DE 1-1/2", 2", 4", SEGÚN CORRESPONDA. INCLUYE: SUMINISTRO DE MATERIALES, CONEXIONES, EQUIPO, HERRAMIENTA Y MANO DE OBRA.	SAL	4.00	\$ 652.00	\$ 2,608.00
<b>SUB-TOTAL PRELIMINARES</b>					<b>\$ 77,808.72</b>
<b>2</b>	<b>ALBAÑILERIA</b>				
2.01	FIRME DE CONCRETO DE 10 CM DE ESPESOR CON CONCRETO F'C=200 KG/CM <sup>2</sup> T.M.A. 3/4", HECHO EN OBRA, ARMADO CON MALLA ELECTROSOLDADA 6-6/8-8, ACABADO FLOTEADO LISTO PARA RECIBIR LOSETA. INCLUYE: SUMINISTRO DE MATERIALES, ELABORACION DEL CONCRETO, HABILITADO, ARMADO, COLADO, VIBRADO, CURADO, HERRAMIENTAS, ANDAMIOS, EQUIPO, MANO DE OBRA Y LIMPIEZA AL FINALIZAR EL TRABAJO.	M2	18.25	\$ 465.00	\$ 8,486.25

**PODER JUDICIAL DEL ESTADO DE BAJA CALIFORNIA**  
**CONSEJO DE LA JUDICATURA DEL ESTADO**  
**OFICIALIA MAYOR**  
**DEPARTAMENTO DE SERVICIOS GENERALES**

PRESUPUESTO BASE

**OBRA: REMODELACION DE OFICINAS PARA REUBICAR EL CENTRO ESTATAL DE JUSTICIA ALTERNATIVA  
(CEJA) EN EDIFICIO MALEOCA, CENTRO CIVICO, MEXICALI, B. C.**

Clave	Descripcion	Unidad	Cantidad	Precio U.	Importe
2.02	MURO DE BLOCK DE CONCRETO 12X20X40 CM, ASENTADO CON MORTERO CEMENTO-ARENA PROPORCION 1:3, ACABADO COMUN, ARMADO CON UNA VARILLA VERTICAL NO. 4 @ 60 CM CELDAS COLADAS CON CONCRETO F'C=180 KG/CM <sup>2</sup> T.M.A. 3/8". INCLUYE: ACARREOS DEL MATERIAL, RECORTES, DESPERDICIOS, ANCLAJE A FIRME CON VARILLAS #4 Y EPOXICO ESTRUCTURAL REZI-WELL O EQUIVALENTE EN CALIDAD Y ESPECIFICACION A CADA 60 CM, HABILITADO, GANCHOS, TRASLAPES, ESCUADRAS, ALAMBRE PARA AMARRES, COLADO, SUMINISTRO Y ELEVACION DE MATERIAL, HERRAMIENTAS, ANDAMIOS, EQUIPO, MANO DE OBRA Y LIMPIEZA AL FINALIZAR EL TRABAJO.	M2	13.95	\$ 425.60	\$ 5,937.12
2.03	CERRAMIENTO A BASE DE BLOCK DALA DE 12X20X40 CM, ACABADO APARENTE, AMBAS CARAS, RELLENO CON CONCRETO F'C=180 KG/CM <sup>2</sup> , T.M.A. 3/4". ASENTADO CON MORTERO CEMENTO-ARENA 1:3, REFORZADO CON 1 VARILLA NO.4 LONGITUDINAL. INCLUYE: SUMINISTRO Y ELEVACION DE MATERIAL, HABILITADO, GANCHOS, TRASLAPES, ESCUADRAS, ANCLAJE, DESPERDICIOS, ALAMBRE PARA AMARRES, COLADO, ANDAMIOS, HERRAMIENTAS, MANO DE OBRA, CARGA Y ACARREOS.	ML	3.50	\$ 215.60	\$ 754.60
2.04	CASTILLO DE CONCRETO DE 12x20 CM, ARMADO CON 4 VR'S #3 Y ESTRIBOS CON ALAMBRE DE 1/4" DE DIAMETRO, CONCRETO F'C=210 KG/CM <sup>2</sup> HECHO EN OBRA. INCLUYE: SUMINISTRO DE MATERIALES, ALAMBRE RECOCIDO PARA AMARRES, DESPERDICIO, RECORTES, CIMBRA COMUN, HABILITADO, ARMADO, COLOCADO, CIMBRADO, COLADO, VIBRADO, EQUIPO, HERRAMIENTA, MANO DE OBRA Y TODO LO NECESARIO PARA SU CORRECTA EJECUCION.	ML	16.00	\$ 385.60	\$ 6,169.60
2.05	DALA DE CONCRETO DE 12x20 CM, ARMADO CON 4 VR'S #3 Y ESTRIBOS CON ALAMBRE DE 1/4" DE DIAMETRO, CONCRETO F'C=210 KG/CM <sup>2</sup> HECHO EN OBRA, ANCLAR CON EPOXICO ESTRUCTURA EN MURO EXISTENTE LAS 4 VARILLA #3. INCLUYE: SUMINISTRO DE MATERIALES, PERFORACIONES, ALAMBRE RECOCIDO PARA AMARRES, CIMBRA COMUN, DESPERDICIO, RECORTES, HABILITADO, ARMADO, COLOCADO, CIMBRADO, COLADO, VIBRADO, EQUIPO, HERRAMIENTA, MANO DE OBRA Y TODO LO NECESARIO PARA SU CORRECTA EJECUCION.	ML	10.60	\$ 385.60	\$ 4,087.36
2.06	APLANADO CON MORTERO CEMENTO-ARENA PROPORCION 1:3 ACABADO FLOTEADO GRUESO A PLOMO Y REGLA PARA RECIBIR AZULEJO O LOSETA. INCLUYE: SUMINISTRO DE MATERIALES, ELABORACION E MORTERO, ANDAMIOS, EQUIPO, HERRAMIENTA Y MANO DE OBRA. LIMPIEZA AL FINALIZAR EL TRABAJO.	M2	11.92	\$ 198.50	\$ 2,366.12
2.07	APLANADO CON PASTA DE YESO HASTA UN ESPESOR DE 1 CM A PLOMO Y REGLA, ACABADO PULIDO FINO. INCLUYE: SUMINISTRO DE MATERIALES, ELABORACION DE LA PASTA, ANDAMIOS, EQUIPO, HERRAMIENTA Y MANO DE OBRA. LIMPIEZA AL FINALIZAR EL TRABAJO.	M2	8.12	\$ 196.30	\$ 1,593.96



**PODER JUDICIAL DEL ESTADO DE BAJA CALIFORNIA**  
**CONSEJO DE LA JUDICATURA DEL ESTADO**  
**OFICIALIA MAYOR**  
**DEPARTAMENTO DE SERVICIOS GENERALES**



PRESUPUESTO BASE

**OBRA: REMODELACION DE OFICINAS PARA REUBICAR EL CENTRO ESTATAL DE JUSTICIA ALTERNATIVA (CEJA) EN EDIFICIO MALEOCA, CENTRO CIVICO, MEXICALI, B. C.**

Clave	Descripcion	Unidad	Cantidad	Precio U.	Importe
2.08	FORJADO DE VANO DE 0.80X2.10 M. APROXIMADAMENTE EN MURO DE BLOCK Y/O LADRILLO PARA LA COLOCACION DE PUERTA. INCLUYE: TRAZO, CORTE CON BAFER PARA DEFINIR AREA A DEMOLER, CANCELACION DE SALIDAS DE VOZ, DATOS, CONTACTOS EN CASO DE PRESENTARSE, PERFILADO DE VANO CON MORTERO CEMENTO-ARENA, ACABADO CON YESO PULIDO, ESQUINEROS METALICOS PARA MURO DE BLOCK, EQUIPO, HERRAMIENTA Y MANO DE OBRA. CARGA Y ACARREO DEL ESCOMBRO DENTRO DEL PREDIO HASTA 50 MTS., CARGA Y ACARREO DE ESCOMBRO EN CAMION DE VOLTEO FUERA DE LA OBRA SITIO RESPONSABILIDAD DE LA CONTRATISTA.	LOTE	1.00	\$ 3,569.00	\$ 3,569.00
<b>SUB-TOTAL ALBAÑILERIA</b>					<b>\$ 32,964.01</b>
<b>3</b>	<b>MUROS</b>				
3.01	MURO DE TABLAROCA DE 12 CM. DE ESPESOR, CON SUSPENSION A BASE DE CANAL Y POSTE DE LAMINA GALVANIZADA DE 3-5/8" CAL. 25, POSTE A CADA 40 CMS., CARTON DE YESO DE 1/2" DE ESPESOR AMBAS CARAS, AISLANTE DE FIBRA DE VIDRIO R-11 DE 3" DE ESPESOR. INCLUYE: BARROTE DE MADERA DE PINO DE 2"X4" EN ZONA DE ANAQUELES, REFUERZO CON TIRANTES DE POSTE DE LAMINA GALVANIZADA DE 3-5/8" CAL. 25 A LOSA DE ENTREPISO, ESQUINEROS METALICOS, CHILILLOS, MATERIAL DE FIJACION, RESANE EN JUNTAS CON PERFATAPE Y READY MIX, SUPERFICIE LISTA PARA RECIBIR PINTURA, SUMINISTRO DE MATERIALES, ACARREOS, LIMPIEZA, PLOMEO, EQUIPO, ANDAMIOS, HERRAMIENTA, MANO DE OBRA, ASI COMO LO NECESARIO PARA SU EJECUCION.	M2	43.50	\$ 425.60	\$ 18,513.60
3.02	MURO DE TABLAROCA DE 12 CM. DE ESPESOR, CON SUSPENSION A BASE DE CANAL Y POSTE DE LAMINA GALVANIZADA DE 3-5/8" CAL. 25, POSTE A CADA 40 CMS., PLACA DE DENSGLAS DE 1/2" DE ESPESOR AMBAS CARAS, AISLANTE DE FIBRA DE VIDRIO R-11 DE 3" DE ESPESOR. INCLUYE: BARROTE DE MADERA DE PINO DE 2"X4" EN VANOS DE PUERTAS Y VENTANAS, REFUERZO CON TIRANTES DE POSTE DE LAMINA GALVANIZADA DE 3-5/8" CAL. 25 A LOSA DE ENTREPISO, ESQUINEROS METALICOS, CHILILLOS, MATERIAL DE FIJACION, RESANE EN JUNTAS CON PERFATAPE Y READY MIX, SUPERFICIE LISTA PARA RECIBIR PINTURA EN UNA CARA Y MALLA DE REFUERZO Y CEMENT-BON ACABADO RAYADO LISTO PARA RECIBIR LOSETA Y/O AZULEJO EN LA OTRA CARA, SUMINISTRO DE MATERIALES, ACARREOS A CUALQUIER NIVEL, LIMPIEZA, PLOMEO, EQUIPO, ANDAMIOS, HERRAMIENTA, MANO DE OBRA, ASI COMO LO NECESARIO PARA SU EJECUCION.	M2	16.81	\$ 652.00	\$ 10,960.12



# PODER JUDICIAL DEL ESTADO DE BAJA CALIFORNIA

## CONSEJO DE LA JUDICATURA DEL ESTADO

### OFICIALIA MAYOR

#### DEPARTAMENTO DE SERVICIOS GENERALES



#### PRESUPUESTO BASE

### OBRA: REMODELACION DE OFICINAS PARA REUBICAR EL CENTRO ESTATAL DE JUSTICIA ALTERNATIVA (CEJA) EN EDIFICIO MALEOCA, CENTRO CIVICO, MEXICALI, B. C.

Clave	Descripcion	Unidad	Cantidad	Precio U.	Importe
3.03	MURO DE TABLAROCA DE 12 CM. DE ESPESOR, CON SUSPENSION A BASE DE CANAL Y POSTE DE LAMINA GALVANIZADA DE 3-5/8" CAL. 25, POSTE A CADA 40 CMS., PLACA DE DENSGLAS DE 1/2" DE ESPESOR AMBAS CARAS, AISLANTE DE FIBRA DE VIDRIO R-11 DE 3" DE ESPESOR. INCLUYE: BARROTE DE MADERA DE PINO DE 2"X4" EN VANOS DE PUERTAS Y VENTANAS, REFUERZO CON TIRANTES DE POSTE DE LAMINA GALVANIZADA DE 3-5/8" CAL. 25 A LOSA DE ENTREPISO, ESQUINEROS METALICOS, CHILILLOS, MATERIAL DE FIJACION, ACABADO CON CEMENT-BON ACABADO RAYADO AMBAS CARAS LISTO PARA RECIBIR LOSETA Y/O AZULEJO, SUMINISTRO DE MATERIALES, ACARREOS A CUALQUIER NIVEL, LIMPIEZA, PLOMEO, EQUIPO, ANDAMIOS, HERRAMIENTA, MANO DE OBRA, ASI COMO LO NECESARIO PARA SU EJECUCION.	M2	13.11	\$ 395.00	\$ 5,178.45
3.04	MURO DE TABLAROCA DE 10 CM. DE ESPESOR, CON SUSPENSION A BASE DE CANAL Y POSTE DE LAMINA GALVANIZADA DE 3-5/8" CAL. 25, POSTE A CADA 40 CMS., CARTON DE YESO DE 1/2" DE ESPESOR EN UNA CARA, PARA SIMULAR COLUMNA, AISLANTE DE FIBRA DE VIDRIO R-11 DE 3" DE ESPESOR. INCLUYE: BARROTE DE MADERA DE PINO DE 2"X4" EN ZONA DE ANAQUELES, REFUERZO CON TIRANTES DE POSTE DE LAMINA GALVANIZADA DE 3-5/8" CAL. 25 A LOSA DE ENTREPISO, ESQUINEROS METALICOS, CHILILLOS, MATERIAL DE FIJACION, RESANE EN JUNTAS CON PERFATAPE Y READY MIX, SUPERFICIE LISTA PARA RECIBIR PINTURA, SUMINISTRO DE MATERIALES, ACARREOS, LIMPIEZA, PLOMEO, EQUIPO, ANDAMIOS, HERRAMIENTA, MANO DE OBRA, ASI COMO LO NECESARIO PARA SU EJECUCION.	M2	10.68	\$ 325.60	\$ 3,477.41
3.05	FALDON DE TABLAROCA SOBRE MUEBLE MOSTRADOR DE 0.90 DE ALTURA, REFUERZO CON BARROTE EN VANO DE VENTANA, A BASE DE ESTRUCTURA METALICA CANAL Y POSTE DE 3-5/8" CAL. 20, SOPORTADO DESDE LOSA DE ENTREPISO, CARTON DE YESO DE 1/2" DE ESPESOR EN AMBAS CARAS, ESQUINERO METALICO REDONDO, RESANE DE JUNTAS CON CINTA PERFA-TAPE Y READY MIX. SUPERFICIE LISTA PARA RECIBIR PINTURA. INCLUYE: TODOS LOS SUMINISTROS, EQUIPO, HERRAMIENTA, CHILILLOS, ANDAMIOS, MANO DE OBRA.	ML	4.30	\$ 1,256.30	\$ 5,402.09
3.06	FORJADO DE VANO DE 0.30X1.80M APROXIMADAMENTE EN MURO DE TABLAROCA CON STUD METALICO, CANAL Y POSTE A CADA 40CM, CARTON DE YESO DE 1/2" DE ESPESOR AMBAS CARAS, ESQUINEROS REDONDOS RESANE DE JUNTAS CON CINTA PERFATAPE Y READY-MIX, ACABADO LISTO PARA RECIBIR PINTURA. INCLUYE: TODOS LOS SUMINISTROS, EQUIPO, HERRAMIENTA Y MANO DE OBRA. CARGA Y ACARREO DEL ESCOMBRO DENTRO DEL PREDIO HASTA 50 MTS., CARGA Y ACARREO DE ESCOMBRO EN CAMION DE VOLTEO FUERA DE LA OBRA SITIO RESPONSABILIDAD DE LA CONTRATISTA.	LOTE	5.00	\$ 1,785.00	\$ 8,925.00

**PODER JUDICIAL DEL ESTADO DE BAJA CALIFORNIA**  
**CONSEJO DE LA JUDICATURA DEL ESTADO**  
**OFICIALIA MAYOR**  
**DEPARTAMENTO DE SERVICIOS GENERALES**

PRESUPUESTO BASE

**OBRA: REMODELACION DE OFICINAS PARA REUBICAR EL CENTRO ESTATAL DE JUSTICIA ALTERNATIVA (CEJA) EN EDIFICIO MALEOCA, CENTRO CIVICO, MEXICALI, B. C.**

Clave	Descripcion	Unidad	Cantidad	Precio U.	Importe
3.07	MESETA DE TABLAROCA DE 0.75X0.60 M, DE 0.85M DE ALTURA, REFORZANDO A BASE DE BASTIDOR DE STUD METALICO DE 3-5/8" CAL 20, FORRO CON DUROCK DE 1/2" DE ESPESOR, RECUBIERTA CON AZULEJO, FORJADO DE HUECO PARA LABADO DE SOBREPONER. INCLUYE: TODOS LOS SUMINISTROS, CHILILLOS, DESPERDICIOS, CORTES, EQUIPO, HERRAMIENTA Y MANO DE OBRA. BAÑO DE EMPLEADOS.	PZA	2.00	\$ 2,350.00	\$ 4,700.00
3.08	MESETA DE TABLAROCA DE 0.85X0.60 M, DE 0.85M DE ALTURA, REFORZANDO A BASE DE BASTIDOR DE STUD METALICO DE 3-5/8" CAL 20, FORRO CON DUROCK DE 1/2" DE ESPESOR, RECUBIERTA CON AZULEJO, FORJADO DE HUECO PARA LABADO DE SOBREPONER. INCLUYE: TODOS LOS SUMINISTROS, CHILILLOS, DESPERDICIOS, CORTES, EQUIPO, HERRAMIENTA Y MANO DE OBRA. BAÑOS PUBLICOS Y DIRECCION.	PZA	2.00	\$ 2,560.00	\$ 5,120.00
3.09	MESETA DE TABLAROCA DE 1.20X0.60 M, DE 0.85M DE ALTURA, REFORZANDO A BASE DE BASTIDOR DE STUD METALICO DE 3-5/8" CAL 20, FORRO CON DUROCK DE 1/2" DE ESPESOR, RECUBIERTA CON AZULEJO, FORJADO DE HUECO PARA LABADO DE SOBREPONER. INCLUYE: TODOS LOS SUMINISTROS, CHILILLOS, DESPERDICIOS, CORTES, EQUIPO, HERRAMIENTA Y MANO DE OBRA. BAÑOS PUBLICOS Y DIRECCION.	PZA	1.00	\$ 3,240.70	\$ 3,240.70
				<b>SUB-TOTAL MUROS</b>	<b>\$ 65,517.37</b>
<b>4</b>	<b>INSTALACIONES ELECTRICAS Y ESPECIALES</b>				
4.01	SALIDA DE CENTRO AISLADA EN LOSA Y/O MURO EN CAJA DE LAMINA CUADRADA Y/O OCTAGONAL DE 4"X1-1/2" CON TUBO CONDUIT PARED DELGADA (EMT) GALVANIZADO DE 1/2", CABLEADO THW-LS. 90°C. 600 V. SEGUN PROYECTO. INCLUYE: TODOS LOS SUMINISTROS, CABLES SEGUN ESPECIFICACION DE PLANO, REGISTROS ELECTRICOS, SOPORTERIA, COLGANTES Y TODOS LOS ACCESORIOS NECESARIOS PARA SU FUNCIONAMIENTO, EQUIPO, HERRAMIENTA Y MANO DE OBRA.(VER PLANO DE INSTALACIONES) SE INCLUYEN TODAS LAS LUMINARIAS Y EL EXTRACTOR.	SAL	12.00	\$ 652.40	\$ 7,828.80
4.02	SALIDA PARA CONTACTO MONOFASICO DUPLEX POLARIZADO, INSTALADO EN MURO DE 15 A, 120V, CON TIERRA FISICA INTEGRADA, A BASE DE TUBERIA STEEL PARED DELGADA (EMT) GALVANIZADO DE 1/2" DE DIAMETRO, CABLE DE COBRE CON AISLAMIENTO TIPO THW/LS, 75/90°C., 600 V. DE ACUERDO A ESPECIFICACIONES DE PROYECTO. INCLUYE: CAJA METALICA DE 2"X4", CONTACTO DOBLE, TAPA DE PLASTICO DECORATIVA COLOR MARFIL LINEA DECORA MARCA LEVITON, CONEXIONES, ACCESORIOS, SUMINISTRO DE MATERIAL, MANO DE OBRA, HERRAMIENTA Y EQUIPO.	SAL	16.00	\$ 652.40	\$ 10,438.40



**PODER JUDICIAL DEL ESTADO DE BAJA CALIFORNIA**  
**CONSEJO DE LA JUDICATURA DEL ESTADO**  
**OFICIALIA MAYOR**  
**DEPARTAMENTO DE SERVICIOS GENERALES**



PRESUPUESTO BASE

**OBRA: REMODELACION DE OFICINAS PARA REUBICAR EL CENTRO ESTATAL DE JUSTICIA ALTERNATIVA (CEJA) EN EDIFICIO MALEOCA, CENTRO CIVICO, MEXICALI, B. C.**

Clave	Descripcion	Unidad	Cantidad	Precio U.	Importe
4.03	SALIDA PARA CONTACTO MONOFASICO DUPLEX POLARIZADO, INSTALADO EN MURO DE 15 A, 120V, CON TIERRA FISICA INTEGRADA Y TIERRA AISLADA, A BASE DE TUBERIA STEEL PARED DELGADA (EMT) GALVANIZADO DE 1/2" DE DIAMETRO, CABLE DE COBRE CON AISLAMIENTO TIPO THW/LS, 75/90°C., 600 V. DE ACUERDO A ESPECIFICACIONES DE PROYECTO. INCLUYE: CAJA METALICA DE 2"X4", CONTACTO COLOR NARANJA MARCA LEVITON COLOR NARANJA LINEA DECORA, TAPA DE PLASTICO DECORATIVA COLOR NARANJA, CONEXIONES, ACCESORIOS, SUMINISTRO DE MATERIAL, MANO DE OBRA, HERRAMIENTA Y EQUIPO.	SAL	10.00	\$ 675.60	\$ 6,756.00
4.04	SALIDA PARA CONTACTO MONOFASICO DUPLEX POLARIZADO GFI CON PROTECCION DE FALLO A TIERRA, INSTALADO EN MURO DE 15 A, 120V, CON TIERRA FISICA INTEGRADA, A BASE DE TUBERIA STEEL PARED DELGADA (EMT) GALVANIZADO DE 1/2" DE DIAMETRO, CABLE DE COBRE CON AISLAMIENTO TIPO THW/LS, 75/90°C., 600 V. DE ACUERDO A ESPECIFICACIONES DE PROYECTO. INCLUYE: CAJA METALICA DE 2"X4", CONTACTO DOBLE, TAPA DE PLASTICO DECORATIVA COLOR MARFIL LINEA DECORA MARCA LEVITON, CONEXIONES, ACCESORIOS, SUMINISTRO DE MATERIAL, MANO DE OBRA, HERRAMIENTA Y EQUIPO.	SAL	7.00	\$ 715.60	\$ 5,009.20
4.05	SALIDA PARA APAGADOR SENCILLO EN CAJA METALICA 2"X4", TUBERIA METALICA DE 1/2", CABLEADO THW-LS, 90° C. 277 V. DE ACUERDO AL PROYECTO, INCLUYE: APAGADOR SENCILLO ( ACCESORIO ) 15 AMPS., TIPO DECORA, OPERACIÓN SILENCIOSA, CONECCIONES, SOPORTERIA, EQUIPO, HERRAMIENTA, MANO DE OBRA Y TODO LO NECESARIO PARA SU INSTALACION.	SAL	5.00	\$ 652.40	\$ 3,262.00
4.06	SALIDA PARA APAGADOR DOBLE EN CAJA METALICA 2"X4", TUBERIA METALICA DE 1/2", CABLEADO THW-LS, 90° C. 277 V. DE ACUERDO AL PROYECTO, INCLUYE: APAGADOR DOBLE ( ACCESORIO ) 15 AMPS., TIPO DECORA, OPERACIÓN SILENCIOSA, CONECCIONES, SOPORTERIA, EQUIPO, HERRAMIENTA, MANO DE OBRA Y TODO LO NECESARIO PARA SU INSTALACION.	SAL	9.00	\$ 652.40	\$ 5,871.60
4.07	SALIDA PARA APAGADOR DE TRES VIAS EN CAJA METALICA 2"X4", TUBERIA METALICA DE 1/2", CABLEADO THW-LS, 90° C. 277 V. DE ACUERDO AL PROYECTO, INCLUYE: APAGADOR DOBLE ( ACCESORIO ) 15 AMPS., TIPO DECORA, OPERACIÓN SILENCIOSA, CONECCIONES, SOPORTERIA, EQUIPO, HERRAMIENTA, MANO DE OBRA Y TODO LO NECESARIO PARA SU INSTALACION.	SAL	2.00	\$ 785.00	\$ 1,570.00
4.08	SUMINISTRO E INSTALACION DE SPOT LED MARCA TECNOLITE, DE 5/6" DE DIAMETRO, MARCA LITHONIA. INCLUYE: ACCESORIOS DE FIJACION, FORJADO DE HUECO EN PLAFON RIGIDO Y/O REGISTRABLE, PRUEBAS, ACARREOS, MATERIAL, MANO DE OBRA, HERRAMIENTA Y EQUIPO.	PZA	19.00	\$ 1,125.60	\$ 21,386.40





**PODER JUDICIAL DEL ESTADO DE BAJA CALIFORNIA**  
**CONSEJO DE LA JUDICATURA DEL ESTADO**  
**OFICIALIA MAYOR**  
**DEPARTAMENTO DE SERVICIOS GENERALES**



PRESUPUESTO BASE

**OBRA: REMODELACION DE OFICINAS PARA REUBICAR EL CENTRO ESTATAL DE JUSTICIA ALTERNATIVA (CEJA) EN EDIFICIO MALEOCA, CENTRO CIVICO, MEXICALI, B. C.**

Clave	Descripcion	Unidad	Cantidad	Precio U.	Importe
4.09	SUMINISTRO E INSTALACION DE LUMINARIA FLOURESCENTE PARA EMPOTRAR EN PLAFOND RETICULAR DE 2'X2' VOLTS 2-32 WATTS, CON DIFUSOR TIPO PARABOLICO FOCOS T8U, BALASTRA ELECTRONICA, <10% THD, 120-277 VOLTS, FOCOS T8 DE 5000 K. INCLUYE: CONEXION ELECTRICA CON FLEXIBLE Y/O RIGIDA METALICA PARED DELGADA AL REGISTRO MAS CERCANO, SOPORTERIA, ACCESORIOS DE FIJACION, FOCOS, PRUEBAS, ACARREOS, SUMINISTRO Y ELEVACION DE MATERIAL AL TERCER NIVEL, MANO DE OBRA, HERRAMIENTA Y EQUIPO.	PZA	33.00	\$ 1,850.00	\$ 61,050.00
4.10	SUMINISTRO Y COLOCACION DE EXTRACTOR PARA INSTALARSE EN PLAFON CAPACIDAD 150 CFM MARCA NUTONE. INCLUYE: TODOS LOS MATERIALES, CONEXIÓN ELECTRICA, DUCTO HACIA EXTERIOR, REJILLA, EQUIPO, HERRAMIENTA, PRUEBAS Y MANO DE OBRA.	PZA	4.00	\$ 2,456.00	\$ 9,824.00
4.11	SUMINISTRO Y COLOCACION DE EXTRACTOR PARA INSTALARSE EN PLAFON CAPACIDAD 270 CFM MARCA NUTONE. INCLUYE: TODOS LOS MATERIALES, CONEXIÓN ELECTRICA, DUCTO HACIA EXTERIOR, REJILLA, EQUIPO, HERRAMIENTA, PRUEBAS Y MANO DE OBRA.	PZA	3.00	\$ 3,256.00	\$ 9,768.00
4.12	ALIMENTADOR PARA ALUMBRADO Y CONTACTOS A BASE DE TUBO CONDUIT GALVANIZADO PARED DELGADA DE 3/4" DE Ø CON CABLE DE COBRE THW-LS, 90°C. , 600 V. INCLUYE: CABLE 4-12 FASES/NEUTRO, 1-12 TIERRA SEGURIDAD, COLOCACION DE TUBERIA, CABLEADO, ACCESORIOS, REGISTROS, SOPORTERIA, SUMINISTRO DE MATERIAL , EQUIPO, HERRAMIENTA, MANO DE OBRA Y TODO LO NECESARIO PARA SU INSTALACION.	ML	25.60	\$ 160.13	\$ 4,099.33
4.13	ALIMENTADOR PARA ALUMBRADO Y CONTACTOS A BASE DE TUBO CONDUIT GALVANIZADO PARED DELGADA DE 3/4" DE Ø CON CABLE DE COBRE THW-LS, 90°C. , 600 V. INCLUYE: CABLE 6-12 FASES/NEUTRO, 1-12 TIERRA SEGURIDAD, COLOCACION DE TUBERIA, CABLEADO, ACCESORIOS, REGISTROS, SOPORTERIA, SUMINISTRO DE MATERIAL , EQUIPO, HERRAMIENTA, MANO DE OBRA Y TODO LO NECESARIO PARA SU INSTALACION.	ML	35.60	\$ 180.60	\$ 6,429.36
4.14	ALIMENTADOR PARA CENTROS DE CARGA A BASE DE TUBO CONDUIT GALVANIZADO PARED DELGADA DE 1-1/4" DE Ø CON CABLE DE COBRE THNN-LS, 90°C. , 600 V. INCLUYE: CABLE 2-6 FASES, 1-6 NEUTRO, 1-8 TIERRA, COLOCACION DE TUBERIA, CABLEADO, ACCESORIOS, REGISTROS, SOPORTERIA, SUMINISTRO Y ELEVACION DE MATERIAL AL TERCER NIVEL, EQUIPO, HERRAMIENTA, MANO DE OBRA Y TODO LO NECESARIO PARA SU INSTALACION.	ML	25.60	\$ 278.60	\$ 7,132.16
4.15	SUMINISTRO Y COLOCACION DE INTERRUPTOR TERMOMAGNETICO DE 1P-20 AMP EN CENTRO DE CARGA UBICADO EN CUARTO ELECTRICO. INCLUYE: ACCESORIOS DE FIJACION, IDENTIFICACION DEL CIRCUITO, EQUIPO, HERRAMIENTA, MANO DE OBRA, ETIQUETADO, ASI COMO EL RETIRO DE INTERRUPTOR TERMOMAGNETICO DE 1Px20AMP Y ENTREGADO A LA SUPERVISION DE LA OBRA.	PZA	10.00	\$ 315.60	\$ 3,156.00

**PODER JUDICIAL DEL ESTADO DE BAJA CALIFORNIA**  
**CONSEJO DE LA JUDICATURA DEL ESTADO**  
**OFICIALIA MAYOR**  
**DEPARTAMENTO DE SERVICIOS GENERALES**

PRESUPUESTO BASE

**OBRA: REMODELACION DE OFICINAS PARA REUBICAR EL CENTRO ESTATAL DE JUSTICIA ALTERNATIVA  
(CEJA) EN EDIFICIO MALEOCA, CENTRO CIVICO, MEXICALI, B. C.**

Clave	Descripcion	Unidad	Cantidad	Precio U.	Importe
4.16	SUMINISTRO Y COLOCACION DE CENTRO DE CARGA 3F, 4H PARA EL SISTEMA DE CONTACTOS REGULADOS CON EL NEUTRO REFORZADO DE 12 CIRCUITOS MARCA GENERAL ELECTRIC. INCLUYE: ACCESORIOS DE FIJACION, IDENTIFICACION DE CIRCUITOS, ROTULADO, EQUIPO, HERRAMIENTA Y MANO DE OBRA.	PZA	1.00	\$ 5,789.00	\$ 5,789.00
4.17	REINSTALACION DE REGULADOR DE VOLTAJE. INCLUYE: CONEXIÓN ELECTRICA DEL TABLERO PRINCIPAL, INTERRUPTOR TERMOMAGNETICO SEGÚN ESPECIFICACION DEL PROVEEDOR, EQUIPO, HERRAMIENTA, PRUEBAS, GARANTIA POR ESCRITO, MANO DE OBRA.	PZA	1.00	\$ 7,456.00	\$ 7,456.00
4.18	SALIDA PARA VOZ Y DATOS EN MURO EN REGISTRO METALICO DE 2"x4", ALTURA INDICADA EN PROYECTO, A BASE DE TUBERIA STEEL PARED DELGADA RIGIDA Y/O FLEXIBLE (EMT) GALVANIZADO DE 3/4" DE . INCLUYE: SUMINISTRO DE MATERIAL, GUIA CON ALAMBRE GALVANIZADO CAL. 16 O IXTLE (CORDON), SOPORTERIA, ACCESORIOS DE FIJACION, CONECCIONES, MONITORES, TAPA CIEGA, EQUIPO, HERRAMIENTA Y MANO DE OBRA. A REMATAR A PLAFON.	SAL	13.00	\$ 575.60	\$ 7,482.80
<b>SUB-TOTAL INSTALACIONES ELECTRICAS Y ESPECIALES</b>					<b>\$ 184,309.05</b>
<b>5</b>	<b>INSTALACIONES HIDRAULICAS Y SANITARIAS</b>				
5.01	SALIDA HIDRAULICA CON TUBERIA DE COBRE DE 1/2" DE DIAMETRO PARA LAVABO Y TARJA CON TUBERIA ABS CED-40 DE 2" DE DIAMETRO. INCLUYE: GOLPE DE ARIETE, CONEXIONES, SOPORTERIA, RECORTES, SOLDADURA, PEGAMENTO, PEGAMENTO, LIJAS, EQUIPO, HERRAMIENTA, MANO DE OBRA Y PRUEBAS. LIMPIEZA Y RETIRO DE SOBANTES AL FINALIZAR EL TRABAJO.	SAL	6.00	\$ 1,789.00	\$ 10,734.00
5.02	SALIDA HIDRAULICA CON TUBERIA DE COBRE DE 1/2" DE DIAMETRO PARA SANITARIO CON TUBERIA ABS CED-40 DE 4" DE DIAMETRO. INCLUYE: GOLPE DE ARIETE, CONEXIONES, SOPORTERIA, RECORTES, SOLDADURA, PEGAMENTO, PEGAMENTO, LIJAS, EQUIPO, HERRAMIENTA, MANO DE OBRA Y PRUEBAS. LIMPIEZA Y RETIRO DE SOBANTES AL FINALIZAR EL TRABAJO.	SAL	5.00	\$ 2,456.00	\$ 12,280.00
5.03	SALIDA HIDRAULICA CON TUBERIA DE COBRE DE 3/4" DE DIAMETRO PARA MINGUITORIO CON TUBERIA ABS CED-40 DE 4" DE DIAMETRO. INCLUYE: GOLPE DE ARIETE, CONEXIONES, SOPORTERIA, RECORTES, SOLDADURA, PEGAMENTO, PEGAMENTO, LIJAS, EQUIPO, HERRAMIENTA, MANO DE OBRA Y PRUEBAS. LIMPIEZA Y RETIRO DE SOBANTES AL FINALIZAR EL TRABAJO.	SAL	1.00	\$ 1,963.00	\$ 1,963.00
5.04	SUMINISTRO Y TENDIDO DE TUBERIA ABS CED-40 DE 2" DE DIAMETRO. INCLUYE: EXCAVACION, RELLENO APISONADO, CONEXIONES, RECORTES, DESPERDICIOS, PEGAMENTO, EQUIPO, HERRAMIENTA Y MANO DE OBRA.	ML	15.00	\$ 105.67	\$ 1,585.05
5.05	SUMINISTRO Y TENDIDO DE TUBERIA ABS CED-40 DE 4" DE DIAMETRO. INCLUYE: EXCAVACION, RELLENO APISONADO, CONEXIONES, RECORTES, DESPERDICIOS, PEGAMENTO, EQUIPO, HERRAMIENTA Y MANO DE OBRA.	ML	25.00	\$ 245.60	\$ 6,140.00



# PODER JUDICIAL DEL ESTADO DE BAJA CALIFORNIA

## CONSEJO DE LA JUDICATURA DEL ESTADO

### OFICIALIA MAYOR

#### DEPARTAMENTO DE SERVICIOS GENERALES



#### PRESUPUESTO BASE

### OBRA: REMODELACION DE OFICINAS PARA REUBICAR EL CENTRO ESTATAL DE JUSTICIA ALTERNATIVA (CEJA) EN EDIFICIO MALEOCA, CENTRO CIVICO, MEXICALI, B. C.

Clave	Descripcion	Unidad	Cantidad	Precio U.	Importe
5.06	SUMINISTRO Y TENDIDO DE TUBERIA ABS CED-40 DE 2" DE DIAMETRO PARA VENTILACION. INCLUYE: SOPORTERIA, CONEXIONES, RECORTES, DESPERDICIOS, PEGAMENTO, EQUIPO, HERRAMIENTA Y MANO DE OBRA.	ML	19.00	\$ 105.67	\$ 2,007.73
5.07	SUMINISTRO Y TENDIDO DE TUBERIA PVC CED-80 DE 1" DE DIAMETRO PARA INODOROS Y LAVABOS. INCLUYE: EXCAVACION, RELLENO, CONEXIONES, RECORTES, DESPERDICIOS, PEGAMENTO, EQUIPO, HERRAMIENTA, PRUEBAS Y MANO DE OBRA.	ML	25.00	\$ 125.60	\$ 3,140.00
5.08	SUMINISTRO Y TENDIDO DE TUBERIA PVC CED-80 DE 3/4" DE DIAMETRO PARA INODOROS Y LAVABOS. INCLUYE: EXCAVACION, RELLENO, CONEXIONES, RECORTES, DESPERDICIOS, PEGAMENTO, EQUIPO, HERRAMIENTA, PRUEBAS Y MANO DE OBRA.	ML	18.00	\$ 115.30	\$ 2,075.40
5.09	SUMINISTRO Y COLOCACION DE VALVULA DE SECCIONAMIENTO DE 3/4" DE DIAMETRO EN RED HIDRAULICA EXISTENTE. INCLUYE: SUMINISTRO DE MATERIALES, CONEXIONES, SOPORTERIA, SOLDADURA, PRUEBAS, EQUIPO, HERRAMIENTA, MANO DE OBRA.	PZA	1.00	\$ 489.60	\$ 489.60
5.09	ENTRONQUE A RED PRINCIPAL DE AGUA CON TUBERIA PVC CED 8 DE 1" DE DIAMETRO. INCLUYE: TODOS LOS SUMINISTROS, CONEXIONES DE 4 A 6" DE DIAMETRO, EQUIPO, HERRAMIENTA, PEGAMENTO, DEMOLICION DE BANQUETAS CON EL CUIDADO DE NO DAÑAR RED SANITARIA.	LOTE	2.00	\$ 1,256.00	\$ 2,512.00
5.10	ENTRONQUE A RED PRINCIPAL DE DRENAJE CON TUBERIA DE 4". INCLUYE: TODOS LOS SUMINISTROS, CONEXIONES DE 4 A 6" DE DIAMETRO, EQUIPO, HERRAMIENTA, PEGAMENTO, DEMOLICION DE BANQUETAS CON EL CUIDADO DE NO DAÑAR RED SANITARIA.	LOTE	3.00	\$ 1,875.60	\$ 5,626.80
5.11	SUMINISTRO Y COLOCACION DE REGISTRO CLEAN-OUT DE 4" DE DIAMETRO. INCLUYE: TODOS LOS SUMINISROS, TAPA ROSCADA, EQUIPO, HERRAMIENTA, CONEXIONES, PEGAMENTO, MANO DE OBRA Y PRUEBAS.	LOTE	3.00	\$ 3,569.00	\$ 10,707.00
<b>SUB-TOTAL INSTALACIONES HIDRAULICAS Y SANITARIAS</b>					<b>\$ 59,260.58</b>
<b>6</b>	<b>AIRE ACONDICIONADO</b>				
6.01	REINSTALACION DE DIFUSOR DE DIFERENTES SECCIONES PARA MONTARSE EN PLAFOND DESMONTABLE DE ALETAS. INCLUYE: LIMPIEZA, SOPORTERIA, EQUIPO Y HERRAMIENTA Y MANO DE OBRA.	PZA	10.00	\$ 625.90	\$ 6,259.00
6.02	REINSTALACION DE REGILLA DE RETORNO EN DIFERENTES SECCIONES PARA MONTARSE EN PLAFOND DESMONTABLE. INCLUYE: SOPORTERIA, EQUIPO Y HERRAMIENTA Y MANO DE OBRA.	PZA	10.00	\$ 625.90	\$ 6,259.00
6.03	SUMINISTRO E INSTALACION DE DUCTO FLEXIBLE PREFABRICADO, DE TIPO ALUMINIZADO, MARCA JPL, DE 6" HASTA 10" DE DIAMETRO SEGUN PROYECTO. INCLUYE CINCHO DE PLASTICO Y SOPORTERIA, SUMINISTRO Y ELEVACION DE MATERIALES AL TERCER NIVEL, EQUIPOS Y HERRAMIENTAS NECESARIOS PARA SU CORRECTA INSTALACION Y OPERACION.	ML	20.00	\$ 165.23	\$ 3,304.60



**PODER JUDICIAL DEL ESTADO DE BAJA CALIFORNIA**  
**CONSEJO DE LA JUDICATURA DEL ESTADO**  
**OFICIALIA MAYOR**  
**DEPARTAMENTO DE SERVICIOS GENERALES**



PRESUPUESTO BASE

**OBRA: REMODELACION DE OFICINAS PARA REUBICAR EL CENTRO ESTATAL DE JUSTICIA ALTERNATIVA (CEJA) EN EDIFICIO MALEOCA, CENTRO CIVICO, MEXICALI, B. C.**

Clave	Descripcion	Unidad	Cantidad	Precio U.	Importe
6.04	SUMINISTRO E INSTALACION DE DUCTO FLEXIBLE PREFABRICADO, DE TIPO ALUMINIZADO, MARCA JPL, DE 12" HASTA 14" DE DIAMETRO SEGUN PROYECTO. INCLUYE CINCHO DE PLASTICO Y SOPORTERIA, SUMINISTRO Y ELEVACION DE MATERIALES AL TERCER NIVEL, EQUIPOS Y HERRAMIENTAS NECESARIOS PARA SU CORRECTA INSTALACION Y OPERACION.	ML	15.00	\$ 187.45	\$ 2,811.75
<b>SUB-TOTAL AIRE ACONDICIONADO</b>					<b>\$ 18,634.35</b>
<b>7</b>	<b>MOBILIARIO SANITARIO</b>				
7.01	SUMINISTRO E INSTALACION DE INODORO DE TANQUE, MARCA HELVEX MODELO DRAKAR COLOR BLANCO. INCLUYE: ASIENDO DE PLASTICO DURO NUEVO, PIJAS NUEVAS, ACCESORIOS DE FIJACION, BRIDA FLEXIBLE, ANILLO CERA, LIMPIEZA, PRUEBAS, SELLADOR EN BASE CONTRA LOSETA CON SILICON BLANCO, EQUIPO, HERRAMIENTA, PRUEBAS, MANO DE OBRA OBRA.	PZA	5.00	\$ 5,789.50	\$ 28,947.50
7.02	SUMINISTRO E INSTALACIÓN DE LAVABO PARA SOBRECUBIERTA CON REBOSADERO PARA SOBREPONER EN CUBIERTA, MARCA HELVEX, MODELO LV MARCUS COLOR BLANCO. INCLUYE: LLAVE DE TIPO PUSH AHORRADARA DE AGUA, DESCARGA, TRAMPA, P.O. PLUG, CONEXION A DESCARGA, MANO DE OBRA; SELLADO, ANCLAJE, ACCESORIOS, PRUEBAS, EQUIPO, HERRAMIENTA Y MANO DE OBRA.	PZA	3.00	\$ 2,785.06	\$ 8,355.18
7.03	REINSTALACION DE TARJA DE CONCRETO Y ESTRUCTURA METALICA RECUPERADA EN CUARTO DE ASEO. INCLUYE: ACARREOS, CONEXIÓN HIDRAULICA, CONEXIÓN SANITARIA, LLAVE TIPO NARIZ NUEVA, EQUIPO, HERRAMIENTA, CONEXIONES, PRUEBAS Y MANO DE OBRA.	PZA	1.00	\$ 2,789.00	\$ 2,789.00
7.04	SUMINISTRO E INSTALACION DE MINGITORIO CON FLUXOMETRO DE PALANCA MARCA HELVEX. INCLUYE: TODOS LOS SUMINISTROS, ACCESORIOS DE FIJACION, LIMPIEZA, PRUEBAS, SELLADOR EN BASE CONTRA LOSETA CON SILICON BLANCO, EQUIPO, HERRAMIENTA, MANO DE OBRA OBRA.	PZA	1.00	\$ 7,589.00	\$ 7,589.00
7.05	DESPACHADOR DE JABON DE 26X15X12CM, MODELO INSIGHT 91180, MARCA KIMBERLY CLARK. INCLUYE: SUMINISTRO, ELEMENTOS DE FIJACION, FIJACION A MURO, PRUEBAS, ACARREOS, MANO DE OBRA, EQUIPO Y HERRAMIENTA.	PZA	5.00	\$ 789.00	\$ 3,945.00
7.06	DESPACHADOR DE TOALLA EN ROLLO DE 30X29X28 CMS, MODELO INSIGHT 9994, MARCA KIMBERLY CLARK. INCLUYE: SUMINISTRO, ELEMENTOS DE FIJACION, FIJACION A MURO, PRUEBAS, ACARREOS, MANO DE OBRA, EQUIPO Y HERRAMIENTA.	PZA	5.00	\$ 1,789.00	\$ 8,945.00
7.07	DISPENSADOR DE PAPEL HIGIENICO DE 35X40X12CMS, MODELO INSIGHT 9612, MARCA KIMBERLY CLARK. INCLUYE: SUMINISTRO, ELEMENTOS DE FIJACION, FIJACION A MURO, PRUEBAS, ACARREOS, MANO DE OBRA, EQUIPO Y HERRAMIENTA.	PZA	5.00	\$ 1,869.00	\$ 9,345.00
<b>SUB-TOTAL MOBILIARIO SANITARIO</b>					<b>\$ 69,915.68</b>



**PODER JUDICIAL DEL ESTADO DE BAJA CALIFORNIA**  
**CONSEJO DE LA JUDICATURA DEL ESTADO**  
**OFICIALIA MAYOR**  
**DEPARTAMENTO DE SERVICIOS GENERALES**



PRESUPUESTO BASE

**OBRA: REMODELACION DE OFICINAS PARA REUBICAR EL CENTRO ESTATAL DE JUSTICIA ALTERNATIVA (CEJA) EN EDIFICIO MALEOCA, CENTRO CIVICO, MEXICALI, B. C.**

Clave	Descripcion	Unidad	Cantidad	Precio U.	Importe
<b>8</b>	<b>CARPINTERIA</b>				
8.01	SUMINISTRO Y COLOCACION DE PUERTA SENCILLA DE MADERA SEMI SOLIDA EN BAÑOS PUBLICOS Y DE EMPLEADOS DE TAMBOR DE 36"X7'-10-1/2"X1-3/4" (0.91X2.10M). INCLUYE: SUMINISTRO DE MATERIAL, MARCO DE MADERA ALDER DE FABRICACION LOCAL DE 2"X5", VISTAS DE 1"x2" DE MADERA DE ALDER SEGUN DISEÑO, CIERRAPUERTAS MARCA FALCON MODELO SC81, PARA USO MEDIO- ALTO, 3 BISAGRAS DE BALERO DE 4.5"X4.5", MARCA HAGER, MODELO BB1279, ACABADO US26D, TOPE DE PISO MARCA HAGER, MODELO 243F, ACABADO US26D, CHAPA MARCA HAGER MODELO 3600, FIJACION, EQUIPO, HERRAMIENTA Y MANO DE OBRA. VER PLANO.	PZA	4.00	\$ 8,956.00	\$ 35,824.00
8.02	SUMINISTRO Y COLOCACION DE PUERTA SENCILLA DE MADERA DE TAMBOR DE 36"X7'-10-1/2"X1-3/4" (0.91X2.10M), RECUPERADA. INCLUYE: SUMINISTRO DE MATERIAL, MARCO DE MADERA ALDER DE FABRICACION LOCAL DE 2"X5", VISTAS DE 1"x2" DE MADERA DE ALDER SEGUN DISEÑO, CIERRAPUERTAS MARCA FALCON MODELO SC81, PARA USO MEDIO- ALTO, 3 BISAGRAS DE BALERO DE 4.5"X4.5", MARCA HAGER, MODELO BB1279, ACABADO US26D, TOPE DE PISO MARCA HAGER, MODELO 243F, ACABADO US26D, CHAPA MARCA HAGER MODELO 3600, FIJACION, EQUIPO, HERRAMIENTA Y MANO DE OBRA. VER PLANO.	PZA	4.00	\$ 6,785.00	\$ 27,140.00
8.03	SUMINISTRO Y COLOCACION DE PUERTA SENCILLA DE MADERA DE TAMBOR DE 30"X7'-10-1/2"X1-3/4" (0.91X2.10M), RECUPERADA. INCLUYE: SUMINISTRO DE MATERIAL, MARCO DE MADERA ALDER DE FABRICACION LOCAL DE 2"X5", VISTAS DE 1"x2" DE MADERA DE ALDER SEGUN DISEÑO, CIERRAPUERTAS MARCA FALCON MODELO SC81, PARA USO MEDIO- ALTO, 3 BISAGRAS DE BALERO DE 4.5"X4.5", MARCA HAGER, MODELO BB1279, ACABADO US26D, TOPE DE PISO MARCA HAGER, MODELO 243F, ACABADO US26D, CHAPA MARCA HAGER MODELO 3600, FIJACION, EQUIPO, HERRAMIENTA Y MANO DE OBRA. VER PLANO.	PZA	1.00	\$ 5,789.00	\$ 5,789.00
8.04	SUMINISTRO Y COLOCACIÓN DE VENTANA DE VIDRIO TEMPLADO DE 1/4" NATURAL DE 1.00 MTS DE ALTURA, CON BASTIDOR DE ACERO TIPO U DE DE ALUMINIO DE 3/4" EN EL PERÍMETRO. INCLUYE: VINILOS, SELLO PERIMETRAL SILICON 100% TRANSPARENTE, TRASLADO Y MONTAJE, SUMINISTRO Y ACARREO, MANO DE OBRA, HERRAMIENTA, EQUIPO Y LIMPIEZA FINAL.	M2	2.15	\$ 4,859.00	\$ 10,446.85



**PODER JUDICIAL DEL ESTADO DE BAJA CALIFORNIA**  
**CONSEJO DE LA JUDICATURA DEL ESTADO**  
**OFICIALIA MAYOR**  
**DEPARTAMENTO DE SERVICIOS GENERALES**



PRESUPUESTO BASE

**OBRA: REMODELACION DE OFICINAS PARA REUBICAR EL CENTRO ESTATAL DE JUSTICIA ALTERNATIVA (CEJA) EN EDIFICIO MALEOCA, CENTRO CIVICO, MEXICALI, B. C.**

Clave	Descripcion	Unidad	Cantidad	Precio U.	Importe
8.05	SUMINISTRO, FABRICACION E INSTALACION DE COCINETA A BASE DE ESTRUCTURA DE MADERA CON BARROTE 2"x2", TRIPLAY DE 1/2", VISTAS DE ALDER, ENCHAPADO CON BIRCH 1/8" DE ESPESOR PRIMERA CALIDAD, ENTINTADO COLOR CHOCOLATE Y ACABADO CON BARNIZ POLIURETANO SEMI-GLOSS PREVIA AUTORIZACION DE SUPERVISION, Y CUBIERTA DE 0.60 M DE ANCHO A BASE DE BASTIDOR DE PINO + TRIPLAY DE 3/4" ACABADO CON LAMINADO TIPO FORMICA VISTA PERIMETRAL BOLEADA EN MADERA DE ALDER BIRCH BARNIZADA COLOR NATURAL, ZOCLO DE MADERA SOLIDA ACABADO CON LAMINADO TIPO FORMAICA DE LINEA 4" ALTURA, PUERTAS DE MADERA DE BIRCH, INCLUYE: EQUIPO, HERRAMIENTA, MANO DE OBRA TRASLADO Y ACARREO A CUALQUIER NIVEL. VER DISEÑO EN PLANO.	ML	2.00	\$ 5,177.80	\$ 10,355.60
8.06	SUMINISTRO Y COLOCACIÓN DE GABINETES DE MADERA SOBRE COCINETA 75CMS DE ALTURA Y 45 CM DE ANCHO, COLOCADOS SOBRE MURO, A BASE DE TRIPLAY DE PINO DE 3/4", VISTAS Y MOLDURAS EN MADERA DE ALDER, PUERTAS DE TRIPLAY BIRCH DE 1/2" DE ESPESOR PRIMERA CALIDAD, ACABADO EN TINTA COLOR CHOCOLATE MUESTRA APROBADA POR EL CLIENTE. INCLUYE: REPISA, JALADERAS, BISAGRAS, FABRICACIÓN, MONTAJE, ACCESORIOS DE FIJACION, SUMINISTRO Y ELEVACION AL TERCER NIVEL, MANO DE OBRA, HERRAMIENTA MENOR. VER DETALLE EN PLANOS.	ML	2.86	\$ 4,789.00	\$ 13,696.54
8.07	MUEBLE DE MADERA (M-1) SEGÚN DISEÑO EN <b>RECEPCIÓN</b> CON DOBLE CUBIERTA MOSTRADOR DE 0.40M DE ANCHO ACABADO CON LAMINADO PLASTICO MARCA PIONITE COLOR NEGRO Y MESA DE TRABAJO DE 0.70M DE ANCHO ACABADO FINAL CON LAMINADO PLASTICO MARCA PIONITE COLOR NEGRO, CONSTRUIDO C/BASTIDOR 25 X 50MM @ 30CM EN AMBOS SENTIDOS, CON MADERA DE PINO UNIDOS ENTRE SÍ CON ENSAMBLE DE CAJA Y ESPIGA, CON PEGAMENTO RESISTOL 850 Y CLAVO SIN CABEZA DE 19MM SOBRE EL BASTIDOR SE PEGARÁ UNA LÁMINA DE TRIPLAY DE PINO DE 6MM., ENTRECALLE DE ALUMINIO NATURAL ANODIZADO, CAJONERA FORMADAS EN TRIPLAY DE PINO 13MM, LATERALES Y FONDO, EL FRENTE CON TRIPLAY DE PINO DE 19MM ENCHAPADO CON TRIPLAY BIRCH DE 1/8" ACABADO CON TINTA COLOR CHOCOLATE Y POLIURETANO SEMI-GLOSS PREVIA MUESTRA APROBADA POR SUPERVISION. INCLUYE: SUMINISTROS, TRANSPORTE, COLOCACIÓN, AJUSTE, SELLADO CON SILICON, LIMPIEZA Y RETIRO DE SOBANTES, MATERIALES, EQUIPO, HERRAJES USO RUDO, CAJONERAS, ENTREPAÑOS (CORREDERA, JALADERAS, CHAPA, ETC) HERRAMIENTA Y MANO DE OBRA (VER DETALLE EN PLANO). EN CUATRO SECCIONES, UNA CAJONERA Y UN GABINETE PARA CPU. VER DETALLE EN PLANO.	ML	2.15	\$ 9,785.00	\$ 21,037.75
<b>SUB-TOTAL CARPINTERIA</b>					<b>\$ 124,289.74</b>



**PODER JUDICIAL DEL ESTADO DE BAJA CALIFORNIA**  
**CONSEJO DE LA JUDICATURA DEL ESTADO**  
**OFICIALIA MAYOR**  
**DEPARTAMENTO DE SERVICIOS GENERALES**



PRESUPUESTO BASE

**OBRA: REMODELACION DE OFICINAS PARA REUBICAR EL CENTRO ESTATAL DE JUSTICIA ALTERNATIVA (CEJA) EN EDIFICIO MALEOCA, CENTRO CIVICO, MEXICALI, B. C.**

Clave	Descripcion	Unidad	Cantidad	Precio U.	Importe
<b>9</b>	<b>RECUBRIMIENTOS Y ACABADOS</b>				
9.01	SUMINISTRO Y COLOCACION DE LOSETA EN PISOS DE 60X60CM MODELO CATANIA AVORIO SEMI BRILLO MARCA INTERCERAMIC, ASENTADO CON CEMENTO MORTAR, SOBREPISO DE HASTA 5 CMS DE ESPESOR ELABORADO CON MORTERO CEMENTO-ARENA. INCLUYE: TODOS LOS SUMINISTROS, RECORTES, DESPERDICIOS, ACARREOS HASTA EL SEGUNDO NIVEL, EMBOQUILLADO, LIMPIEZA, EQUIPO, HERRAMIENTA Y MANO DE OBRA.	M2	168.50	\$ 385.90	\$ 65,024.15
9.02	SUMINISTRO Y COLOCACION DE ZOCLO DE 8 CM A BASE DE RECORTES DE LOSETA DE CERAMICA 60X60CM MODELO CATANIA AVORIO SEMI BRILLO MARCA INTERCERAMIC, ASENTADO CON MORTAR, EMBOQUILLADO SIN ARENA. CON ARISTAS A 45 GRADOS EN ESQUINAS. INCLUYE: BOQUILLA, RECORTES, ACARREOS, CORTES, MATERIALES, DESPERDICIOS, MANO DE OBRA, LIMPIEZA FINAL CON AGUA Y JABON, HERRAMIENTA Y EQUIPO.	ML	172.80	\$ 186.90	\$ 32,296.32
9.03	DETALLE DE TRANSICION DE LOSETA NUEVA CON LOSETA VIEJA EN ACCESO A OFICINAS Y DEMAS ESPACIOS EN UN ANCHO LONGITUD DE 0.96 M DE 0.15 DE ANCHO, HECHO A BASE DE RECORTES CON LOSETA NUEVA. INCLUYE: TODOS LOS SUMINISTROS, RECORTE CON BAFER DE LOSETA EXISTENTE, EQUIPO, HERRAMIENTA Y MANO DE OBRA.	PZA	5.00	\$ 752.60	\$ 3,763.00
9.04	SUMINISTRO Y COLOCACION DE AZULEJO EN MUROS DE 25X40 CM MODELO CATANIA AVORIO SEMI-BRILLO, MARCA INTERCERAMIC O SU EQUIVALENTE EN CALIDAD Y ESPECIFICACIONES, ASENTADO CON CEMENTO MORTAR, CORTES A 45 EN ARISTAS. INCLUYE: TODOS LOS SUMINISTROS, BOQUILLA, ACARREOS HASTA EL SEGUNDO NIVEL, RECORTES, DESPERDICIOS, EMBOQUILLADO, LIMPIEZA, EQUIPO, HERRAMIENTA Y MANO DE OBRA.	M2	94.90	\$ 415.60	\$ 39,440.44
9.05	CENEFA EN MURO A UNA ALTURA DE 1.25M DEL NIVEL DE PISO TERMINADO DE 7.5 CM A BASE DE RECORTE DE MALLA METAL AQUIA 30.5X30.5 CM MARCA ALCOBE, ASENTADA CON CEMENTO MORTAR, RECORTES, DESPERDICIOS. INCLUYE: TODOS LOS SUMINISTROS, ACARREOS DEL MATERIAL HASTA EL SEGUNDO PISO PREPARACION DE LA SUPERFICIE, RECORTES, DESPERDICIOS, EMBOQUILLADO, EQUIPO, HERRAMIENTA Y MANO D OBRA	ML	38.70	\$ 385.60	\$ 14,922.72
9.06	RECUBRIMIENTOS DE AZULEJO DE CERAMICA EN MESETA DE TABLAROCA DE 0.75X0.50 M, DE 0.85M DE ALTURA, DE 25X40 CM MODELO CATANIA AVORIO SEMI-BRILLO, MARCA INTERCERAMIC O SU EQUIVALENTE EN CALIDAD Y ESPECIFICACIONES, ASENTADO CON CEMENTO MORTAR, CORTES A 45 EN ARISTAS. INCLUYE: TODOS LOS SUMINISTROS, BOQUILLA, EMBOQUILLADO, RECORTES, DESPERDICIOS, CORTES, EQUIPO, HERRAMIENTA, LIMPIEZA Y MANO DE OBRA. BAÑO DE HOMBRES EN SANITARIOS DE EMPLEADOS.	LOTE	2.00	\$ 1,785.00	\$ 3,570.00



**PODER JUDICIAL DEL ESTADO DE BAJA CALIFORNIA**  
**CONSEJO DE LA JUDICATURA DEL ESTADO**  
**OFICIALIA MAYOR**  
**DEPARTAMENTO DE SERVICIOS GENERALES**



PRESUPUESTO BASE

**OBRA: REMODELACION DE OFICINAS PARA REUBICAR EL CENTRO ESTATAL DE JUSTICIA ALTERNATIVA (CEJA) EN EDIFICIO MALEOCA, CENTRO CIVICO, MEXICALI, B. C.**

Clave	Descripcion	Unidad	Cantidad	Precio U.	Importe
9.07	RECUBRIMIENTOS DE AZULEJO DE CERAMICA EN MESETA DE TABLAROCA DE 0.85X0.60 M, DE 0.85M DE ALTURA, DE 25X40 CM MODELO CATANIA AVORIO SEMI-BRILLO, MARCA INTERCERAMIC O SU EQUIVALENTE EN CALIDAD Y ESPECIFICACIONES, ASENTADO CON CEMENTO MORTAR, CORTES A 45 EN ARISTAS. INCLUYE: TODOS LOS SUMINISTROS, BOQUILLA, EMBOQUILLADO, RECORTES, DESPERDICIOS, CORTES, EQUIPO, HERRAMIENTA, LIMPIEZA Y MANO DE OBRA. BAÑO DE MUJERES EN SANITARIOS DE EMPLEADOS.	LOTE	2.00	\$ 2,150.00	\$ 4,300.00
9.08	RECUBRIMIENTOS DE AZULEJO DE CERAMICA EN MESETA DE TABLAROCA DE 1.20X0.60 M, DE 0.85M DE ALTURA, DE 25X40 CM MODELO CATANIA AVORIO SEMI-BRILLO, MARCA INTERCERAMIC O SU EQUIVALENTE EN CALIDAD Y ESPECIFICACIONES, ASENTADO CON CEMENTO MORTAR, CORTES A 45 EN ARISTAS. INCLUYE: TODOS LOS SUMINISTROS, BOQUILLA, EMBOQUILLADO, RECORTES, DESPERDICIOS, CORTES, EQUIPO, HERRAMIENTA, LIMPIEZA Y MANO DE OBRA. BAÑO DE MUJERES EN SANITARIOS DE EMPLEADOS.	LOTE	1.00	\$ 2,896.00	\$ 2,896.00
9.09	PLAFOND REGISTRABLE 2'X2' MCA. ARMSTRONG, MODELO CORTEGA CON LINEA DE SOMBRA DE 5/8" DE ESPESOR, COLOR BLANCO, BASTIDOR DE PERFIL "T" DE ALUMINIO DE 1"X1"X 1/16", SUSPENDIDO CON ALAMBRE GALVANIZADO #12 FIJADO CON CLAVO TB MARCA HILTI. ANGULO DE 1" EN PERIMETRO. INCLUYE: SUMINISTRO, HERRAJES, COLGANTEO, MATERIAL DE FIJACION, TRAZO DE ACUERDO A PROYECTO, ASI COMO LO NECESARIO PARA SU INSTALACION, MANO DE OBRA, EQUIPO Y HERRAMIENTA.	M2	143.20	\$ 415.60	\$ 59,513.92
9.10	PLAFON RIGIDO A BASE DE BASTIDOR METALICO DE LAMINA GALVANIZADA CALIBRE 25, CANAL LISTON A CADA 61 CMS., Y CANALETA DE CARGA A CADA 91 CMS, CARTON DE YESO DE 1/2" DE ESPESOR, CALAFATEADO CON REDIMIX, CINTA ADHESIVA 2", FIJADO CON CHILILLO AUTORROSCABLE DE 1 1/4". INCLUYE: SUMINISTRO DE MATERIALES, CARGA Y ACARREO A CUALQUIER NIVEL, SOPORTERIA CON ALAMBRE GALVANIZADO CAL. 14, CHILILLOS, HERRAMIENTA, EQUIPO, MANO DE OBRA, SUPERFICIE LISTA PARA RECIBIR ACABADO FINAL.	M2	32.50	\$ 385.00	\$ 12,512.50
9.11	PINTURA VINILICA MARCA PITTSBURGH LINEA EGGSHEL (CASCARA DE HUEVO) EN MUROS INTERIORES CON DOS APLICACIONES EN COLOR INDICADO POR SUPERVISION, HASTA 3.50 MTS., DE ALTURA. INCLUYE: PREPARACIÓN DE LA SUPERFICIE, APLICACION PREVIA DE SELLADOR MARCA PITTSBURGH PARA INTERIORES, MANO DE OBRA, EQUIPO, HERRAMIENTA, ANDAMIOS, SUMINISTRO DE MATERIALES, ACARREOS, DESPERDICIOS Y MANIOBRAS A CUALQUIER ALTURA.	M2	460.50	\$ 75.60	\$ 34,813.80





**PODER JUDICIAL DEL ESTADO DE BAJA CALIFORNIA**  
**CONSEJO DE LA JUDICATURA DEL ESTADO**  
**OFICIALIA MAYOR**  
**DEPARTAMENTO DE SERVICIOS GENERALES**



PRESUPUESTO BASE

**OBRA: REMODELACION DE OFICINAS PARA REUBICAR EL CENTRO ESTATAL DE JUSTICIA ALTERNATIVA (CEJA) EN EDIFICIO MALEOCA, CENTRO CIVICO, MEXICALI, B. C.**

Clave	Descripcion	Unidad	Cantidad	Precio U.	Importe
9.12	PINTURA VINILICA MARCA PITTSBURGH EN PLAFONES A DOS APLICACIONES EN COLOR INDICADO POR SUPERVISION, ACABADO MATE. INCLUYE: PREPARACIÓN DE LA SUPERFICIE, APLICACION PREVIA DE SELLADOR MARCA PITTSBURGH, MANO DE OBRA, EQUIPO, HERRAMIENTA, ANDAMIOS, SUMINISTRO DE MATERIALES, ACARREOS, DESPERDICIOS Y MANIOBRAS A CUALQUIER ALTURA.	M2	40.55	\$ 75.60	\$ 3,065.58
<b>SUB-TOTAL RECUBRIMIENTOS Y ACABADOS</b>					<b>\$ 276,118.43</b>
<b>SUB-TOTAL</b>					<b>\$ 908,817.93</b>
<b>IVA 16%</b>					<b>\$ 145,410.87</b>
<b>TOTAL</b>					<b>\$ 1,054,228.79</b>

**Poder Judicial del Estado de Baja California**  
**Consejo de la Judicatura**  
**Oficialia Mayor**

# Adecuación de Espacios para el Juzgado Hipotecario en Edificio Juzgados Penales, Mexicali, B.C.



2018  
5018

**OBRAS Y PROYECTOS**

Departamento de Servicios  
Generales



# ADECUACIÓN DE ESPACIOS PARA EL JUZGADO HIPOTECARIO EN EDIFICIO JUZGADOS PENALES, MEXICALI, B.C.

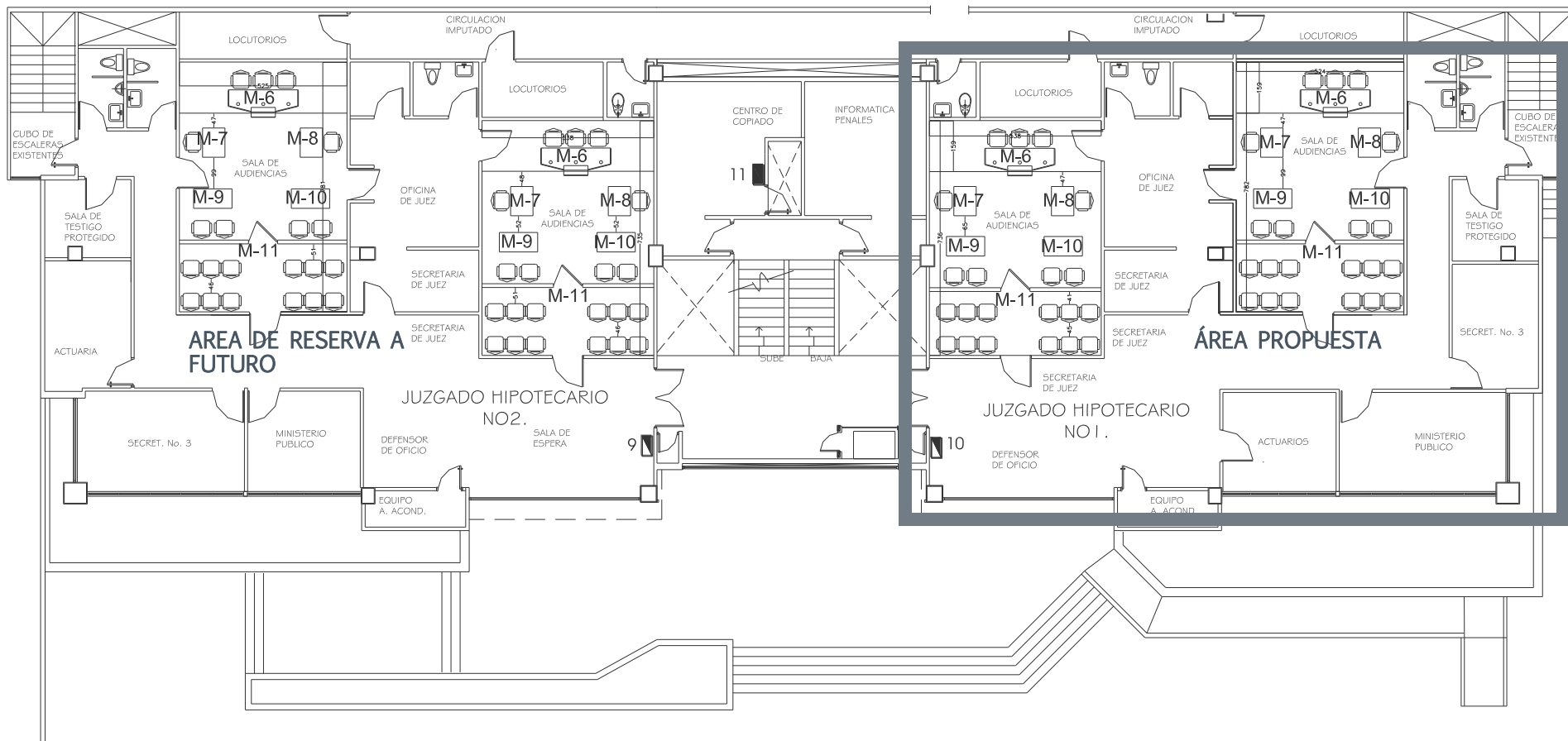

**PLANTA ARQUITECTONICA**

## OBRAS Y PROYECTOS

Departamento de Servicios  
Generales



PODER JUDICIAL  
DE BAJA CALIFORNIA





# PODER JUDICIAL DEL ESTADO DE BAJA CALIFORNIA

## CONSEJO DE LA JUDICATURA DEL ESTADO

### OFICIALIA MAYOR

#### DEPARTAMENTO DE SERVICIOS GENERALES

##### PRESUPUESTO BASE



PODER JUDICIAL  
DE BAJA CALIFORNIA

**OBRA: ADECUACIÓN DE UN JUZGADO HIPOTECARIO EN TERCER PISO (SEGUNDO NIVEL), EN EDIFICIO DE JUZGADOS PENALES, MEXICALI, B. C.**

Clave	Descripcion	U	Cantidad	Precio U.	Importe
<b>1</b>	<b>TRABAJOS PRELIMINARES</b>				
1.01	DESMONTAJE Y RETIRO DE LUMINARIAS SUSPENDIDAS EN PLAFON REGISTRABLE DE 2'x2', CON RECUPERACION. INCLUYE: DESCONEXION ELECTRICA, EQUIPO, HERRAMIENTA, MANO DE OBRA, CARGA Y ACARREO AL SITIO INDICADO POR SUPERVISION NO MAYOR A 4 KM DEL SITIO DE LA OBRA, RESGUARDO EN ALMACEN.	PZA	4.00	\$ 325.60	\$ 1,302.40
1.02	DESMONTAJE Y RETIRO DE LUMINARIAS SUSPENDIDAS Y/O SOBREPUESTAS EN PLAFON RIGIDO DE 2'x4', 1'x4', SIN RECUPERACION. INCLUYE: DESCONEXION ELECTRICA, EQUIPO, HERRAMIENTA, MANO DE OBRA, CARGA Y ACARREO FUERA DE LA SITIO RESPONSABILIDAD DEL CONTRATISTA.	PZA	8.00	\$ 475.00	\$ 3,800.00
1.03	DEMOLICION DE AZULEJO EN MUROS, CON EL CUIDADO DE NO DAÑAR EL MURO. INCLUYE: ACARREOS HORIZONTALES DE 50.00 M. Y VERTICALES DE 9.00 M. HASTA LUGAR DE ACOPIO DENTRO DE LA OBRA, CARGA Y ACARREO FUERA DE LA OBRA (EN PICK UP DEBIDO A QUE POR ESPACIO LIMITADO NO ENTRA UN CAMION VOLTEO) CON TIRO RESPONSABILIDAD DEL CONTRATISTA.	M2	32.25	\$ 125.60	\$ 4,050.60
1.04	DEMOLICION DE LOSETA EN PISOS, CON EL CUIDADO DE NO DAÑAR EL PISO, RETIRO DE ENTORTADO Y HASTA TRES CAPAS DE LOSETA. INCLUYE: ACARREOS HORIZONTALES DE 50.00 M. Y VERTICALES DE 9.00 M. HASTA LUGAR DE ACOPIO DENTRO DE LA OBRA, CARGA Y ACARREO FUERA DE LA OBRA (EN PICK UP DEBIDO A QUE POR ESPACIO LIMITADO NO ENTRA UN CAMION VOLTEO) CON TIRO RESPONSABILIDAD DEL CONTRATISTA.	M2	11.00	\$ 125.60	\$ 1,381.60
1.05	DESMONTAJE DE EXTRACTOR EN SANITARIOS DE EMPLEADOS Y JUECES. INCLUYE: DESCONEXION ELECTRICA, ENTREGARLOS A LA SUPERVISION DEL PJBC, LIMPIEZA, MANO DE OBRA, HERRAMIENTA Y EQUIPO	PZA	7.00	\$ 275.00	\$ 1,925.00
1.06	DEMOLICION DE PLAFON RIGIDO A BASE DE CARTON DE YESO Y ESTRUCTURA METALICA, ASI COMO FALDONES DE TABLAROCA. INCLUYE: CARGA Y ACARREO DE ESCOMBRO DENTRO DE LA OBRA HASTA 50 M, LIMPIEZA, MANO DE OBRA, HERRAMIENTA Y EQUIPO. EN LOS SANITARIOS	M2	11.00	\$ 115.00	\$ 1,265.00
	<b>SUBTOTAL TRABAJOS PRELIMINARES</b>				<b>\$ 13,724.60</b>
<b>2</b>	<b>MUROS</b>				
2.01	MURO DE TABLAROCA DE 12 CM. DE ESPESOR, CON SUSPENSION A BASE DE CANAL Y POSTE DE LAMINA GALVANIZADA DE 3-5/8" CAL. 25, POSTE CAL. 25 A CADA 40 CMS., CARTON DE YESO DE 1/2" DE ESPESOR AMBAS CARAS, FIJACION EN EL PISO CON CLAVO LIQUIDO USO RUDO PARA NO DAÑAR LOSETA, AISLANTE DE FIBRA DE VIDRIO R-11 DE 3" DE ESPESOR. INCLUYE: BARROTE DE MADERA DE PINO DE 2"X4" EN VANOS DE PUERTAS Y VENTANAS, REFUERZO CON TIRANTES DE POSTE DE LAMINA GALVANIZADA DE 3-5/8" CAL. 25 A LOSA DE ENTREPISO, ESQUINEROS METALICOS, CHILILLOS, MATERIAL DE FIJACION, RESANE EN JUNTAS CON PERFATAPE Y READY MIX, SUPERFICIE LISTA PARA RECIBIR PINTURA, SUMINISTRO DE MATERIALES, ACARREOS A CUALQUIER NIVEL, LIMPIEZA, PLOMEO, EQUIPO, ANDAMIOS, HERRAMIENTA, MANO DE OBRA, ASI COMO LO NECESARIO PARA SU EJECUCION.	M2	22.10	\$ 425.60	\$ 9,405.76



# PODER JUDICIAL DEL ESTADO DE BAJA CALIFORNIA

## CONSEJO DE LA JUDICATURA DEL ESTADO

### OFICIALIA MAYOR

#### DEPARTAMENTO DE SERVICIOS GENERALES

##### PRESUPUESTO BASE



PODER JUDICIAL  
DE BAJA CALIFORNIA

**OBRA: ADECUACIÓN DE UN JUZGADO HIPOTECARIO EN TERCER PISO (SEGUNDO NIVEL), EN EDIFICIO DE JUZGADOS PENALES, MEXICALI, B. C.**

Clave	Descripción	U	Cantidad	Precio U.	Importe
2.02	MURO DE TABLAROCA DE 10.5 CM. DE ESPESOR, CON SUSPENSION A BASE DE CANAL Y POSTE DE LAMINA GALVANIZADA DE 3-5/8" CAL. 20, POSTE CAL. 20 A CADA 40 CMS., CARTON DE YESO DE 1/2" EN UNA CARA, AISLANTE CON FIBRA DE VIDRIO R-11. INCLUYE: REFUERZO CON TIRANTES DE POSTE DE LAMINA GALVANIZADA DE 3-5/8" CAL. 25 A LOSA DE ENTREPISO, ESQUINEROS METALICOS, CHILILLOS, MATERIAL DE FIJACION, RESANE EN JUNTAS CON PERFATAPE Y READY MIX EN UNA CARA, SUPERFICIE LISTA PARA RECIBIR PINTURA, SUMINISTRO DE MATERIALES, ACARREOS A CUALQUIER NIVEL, LIMPIEZA, PLOMEO, EQUIPO, ANDAMIOS, HERRAMIENTA, MANO DE OBRA, ASI COMO LO NECESARIO PARA SU EJECUCION.	M2	21.06	\$ 375.60	\$ 7,910.14
<b>SUBTOTAL MUROS</b>					<b>\$ 17,315.90</b>
<b>3</b>	<b>CANCELERIA Y CARPINTERIA</b>				
3.01	SUMINISTRO Y COLOCACION DE PUERTA SENCILLA A BASE DE CANCELERIA DE 1-1/2" X 5" DE ALUMINIO ANODIZADO COLOR NATURAL DE 0.91M (36") X 2.13M (84") CON VIDRIO CLARO DE 1/4" CON FILMINA ACABADO ESMERILADO SEGUN DISEÑO, CERRADURA MARCA ADAMS RITE MODELO 4150 LATCH LOCK, JALADERA MARCA ARCADIA, MODELO ARCADIA RADIUS PUSH/PULL DE 1"Ø COLOR ALUMINIO NATURAL, BISAGRA TUBULAR DE 4½"X4½" MARCA ARCADIA (3 PIEZAS), TOPE DE PISO PARA PUERTA MARCA DOORLOCK MODELO 1131, FIJADOR DE PUERTA MODELO 271-D MARCA HAGER. INCLUYE: MATERIAL, MANO DE OBRA, HERRAMIENTA, EQUIPO Y TODO LO NECESARIO PARA SU CORRECTA INSTALACION, SEGUN INDICACIONES DE PROYECTO.	PZA	1.00	\$ 13,589.60	\$ 13,589.60
3.02	SUMINISTRO, FABRICACION E INSTALACION DE <b>MESA DE TRABAJO</b> DE 0.60 M DE ANCHO EN EL ARCHIVO, EN MADERA CON CUBIERTA A BASE DE TRIPLAY DE 1/2" DE ESPESOR Y FORMICA MARCA PIONITE DE 1/8" DE ESPESOR COLOR NEGRO, BASTIDOR DE APOYO A BASE DE MADERA DE 2"X2", ACABADO COLOR CHOCOLATE MAS SELLADOR Y POLIURETANO TRANSPARENTE SEMI-GLOSS. INCLUYE: CAJONERAS Y PORTA CPU EN PARTE INFERIOR SEGUN DISEÑO, ZOCLO DE 10 CM ACABADO CON CHAPA DE ALUMINIO ANODIZADO NATURAL, HERRAJES USO RUDO, JALADERAS, EQUIPO, HERRAMIENTA, MANO DE OBRA, TRASLADOS Y ACARREOS Y ACUALQUIER NIVEL. (CUATRO CAJONERAS Y 5 PORTA CPU VER PLANO A-06D).	ML	3.00	\$ 3,456.30	\$ 10,368.90
	SUMINISTRO Y COLOCACION DE MUEBLES TIPO ESCRITORIO EN PRIVADOS DE MADERA HECHOS EN OBRA. INCLUYE: MATERIALES, HERRAJES, EQUIPO, HERRAMIENTA Y MANO DE OBRA.	LOTE	1.00	\$ 120,000.00	\$ 120,000.00
<b>SUBTOTAL CANCELERIA Y CARPINTERIA</b>					<b>\$ 143,958.50</b>
<b>4</b>	<b>INSTALACIONES ELECTRICAS</b>				
4.01	SALIDA PARA CONTACTO MONOFASICO DUPLEX POLARIZADO, INSTALADO EN MURO DE 15 A, 120V, CON TIERRA FISICA INTEGRADA, A BASE DE TUBERIA STEEL PARED DELGADA (EMT) GALVANIZADO DE 1/2" DE DIAMETRO, CABLE DE COBRE CON AISLAMIENTO TIPO THW/LS, 75/90°C., 600 V. DE ACUERDO A ESPECIFICACIONES DE PROYECTO. INCLUYE: CAJA METALICA DE 2"X4", CONTACTO DOBLE, TAPA DE PLASTICO DECORATIVA COLOR MARFIL LINEA DECORA MARCA LEVITON, CONEXIONES, ACCESORIOS, SUMINISTRO DE MATERIAL, MANO DE OBRA, HERRAMIENTA Y EQUIPO.	SAL	9.00	\$ 875.00	\$ 7,875.00



# PODER JUDICIAL DEL ESTADO DE BAJA CALIFORNIA

## CONSEJO DE LA JUDICATURA DEL ESTADO

### OFICIALIA MAYOR

#### DEPARTAMENTO DE SERVICIOS GENERALES

##### PRESUPUESTO BASE



PODER JUDICIAL  
DE BAJA CALIFORNIA

**OBRA: ADECUACIÓN DE UN JUZGADO HIPOTECARIO EN TERCER PISO (SEGUNDO NIVEL), EN EDIFICIO DE JUZGADOS PENALES, MEXICALI, B. C.**

Clave	Descripción	U	Cantidad	Precio U.	Importe
4.02	SALIDA PARA CONTACTO MONOFASICO DUPLEX POLARIZADO, INSTALADO EN MURO DE 15 A, 120V, CON TIERRA FISICA INTEGRADA Y TIERRA AISLADA, A BASE DE TUBERIA STEEL PARED DELGADA (EMT) GALVANIZADO DE 1/2" DE DIAMETRO, CABLE DE COBRE CON AISLAMIENTO TIPO THW/LS, 75/90°C., 600 V. DE ACUERDO A ESPECIFICACIONES DE PROYECTO. INCLUYE: CAJA METALICA DE 2"X4", CONTACTO COLOR NARANJA MARCA LEVITON COLOR NARANJA LINEA DECORA, TAPA DE PLASTICO DECORATIVA COLOR NARANJA, CONEXIONES, ACCESORIOS, SUMINISTRO DE MATERIAL, MANO DE OBRA, HERRAMIENTA Y EQUIPO. LOS CONTACTOS QUE QUEDEN EN PISO SE DEBERAN COLOCAR SOBRE EL NIVEL DEL PISO TERMINADO EN CAJA REGISTRO A PRUEBA DE AGUA PARA MEJOR FUNCIONAMIENTO.	SAL	9.00	\$ 915.60	\$ 8,240.40
4.03	SALIDA PARA APAGADOR SENCILLO EN CAJA METALICA 2"X4", TUBERIA METALICA DE 1/2", CABLEADO THW-LS, 90° C. 277 V. DE ACUERDO AL PROYECTO, INCLUYE: APAGADOR SENCILLO (ACCESORIO) 15 AMPS., TIPO DECORA, OPERACIÓN SILENCIOSA, CONECCIONES, SOPORTERIA, EQUIPO, HERRAMIENTA, MANO DE OBRA Y TODO LO NECESARIO PARA SU INSTALACION.	SAL	1.00	\$ 785.60	\$ 785.60
4.04	SALIDA PARA APAGADOR DOBLE EN CAJA METALICA 2"X4", TUBERIA METALICA DE 1/2", CABLEADO THW-LS, 90° C. 277 V. DE ACUERDO AL PROYECTO, INCLUYE: APAGADOR DOBLE (ACCESORIO) 15 AMPS., TIPO DECORA, OPERACIÓN SILENCIOSA, CONECCIONES, SOPORTERIA, EQUIPO, HERRAMIENTA, MANO DE OBRA Y TODO LO NECESARIO PARA SU INSTALACION.	SAL	2.00	\$ 815.60	\$ 1,631.20
4.05	SALIDA DE CENTRO AISLADA EN LOSA Y/O MURO EN CAJA DE LAMINA CUADRADA Y/O OCTAGONAL DE 4"X1-1/2" CON TUBO CONDUIT PARED DELGADA (EMT) GALVANIZADO DE 1/2", CABLEADO THW-LS. 90°C. 600 V. SEGUN PROYECTO. INCLUYE: TODOS LOS SUMINISTROS, CABLES SEGUN ESPECIFICACION DE PLANO, REGISTROS ELECTRICOS, SOPORTERIA, COLGANTES Y TODOS LOS ACCESORIOS NECESARIOS PARA SU FUNCIONAMIENTO, EQUIPO, HERRAMIENTA Y MANO DE OBRA.(VER PLANO DE INSTALACIONES) SE INCLUYEN TODAS LAS LUMINARIAS Y EL EXTRACTOR.	SAL	5.00	\$ 785.60	\$ 3,928.00
4.06	SUMINISTRO E INSTALACION DE SPOT LED, DE 12W, MODELO YDLED-01/12W BAIKIKI 30 S, MARCA. TECNOLITE, INCLUYE: PERFORACION DE PLAFON RIGIDO ACCESORIOS DE FIJACION, SOPORTERIA, PRUEBAS, ACARREOS, MATERIAL, MANO DE OBRA, HERRAMIENTA Y EQUIPO.	PZA	5.00	\$ 1,275.00	\$ 6,375.00
4.07	SUMINISTRO E INSTALACION DE LUMINARIA FLOURESCENTE PARA EMPOTRAR EN PLAFOND RETICULAR DE 2'X2' 2-32 WATTS, CON DIFUSOR PARABOLICO, BALASTRA ELECTRONICA, <10% THD, 120-277 VOLTS, FOCOS T8 DE 4100 K, 55 V.A., MARCA LITHONIA, BALASTRA ELECTRONICA. INCLUYE: CONEXION ELECTRICA, SOPORTERIA, ACCESORIOS DE FIJACION, FOCOS, PRUEBAS, ACARREOS, SUMINISTRO Y ELEVACION DE MATERIAL AL SEGUNDO NIVEL, MANO DE OBRA, HERRAMIENTA Y EQUIPO.	PZA	12.00	\$ 2,256.00	\$ 27,072.00
4.08	SUMINISTRO E INSTALACION DE LUMINARIA FLOURESCENTE PARA EMPOTRAR EN PLAFOND RETICULAR DE 2'X2' 2-32 WATTS, CON DIFUSOR PARABOLICO, BALASTRA ELECTRONICA, <10% THD, 120-277 VOLTS, FOCOS T8 DE 4100 K, 55 V.A., MARCA LITHONIA, BALASTRA ELECTRONICA, CON BATERIA PARA OPERACION DE EMERGENCIA. INCLUYE: CONEXION ELECTRICA, SOPORTERIA, ACCESORIOS DE FIJACION, FOCOS, PRUEBAS, ACARREOS, SUMINISTRO Y ELEVACION DE MATERIAL AL SEGUNDO NIVEL, MANO DE OBRA, HERRAMIENTA Y EQUIPO.	PZA	3.00	\$ 3,356.00	\$ 10,068.00
4.09	LAMPARA CON LETRERO CON INDICADOR DE "SALIDA" CON BATERIA DE EMERGENCIA AUTOCONTENIDA DE OPERACION AUTOMATICA, CON LAMPARA TIPO LED, 277 VOLTS, MONTAJE UNIVERSAL, 40 V.A., MARCA LITHONIA, CATALOGO LHQM P W 3 R 120/277. INCLUYE: ACCESORIOS DE FIJACION, SOPORTERIA, PRUEBAS, ACARREOS, MATERIAL, MANO DE OBRA, HERRAMIENTA Y EQUIPO.	PZA	2.00	\$ 2,456.00	\$ 4,912.00



# PODER JUDICIAL DEL ESTADO DE BAJA CALIFORNIA

## CONSEJO DE LA JUDICATURA DEL ESTADO

### OFICIALIA MAYOR

#### DEPARTAMENTO DE SERVICIOS GENERALES

##### PRESUPUESTO BASE



PODER JUDICIAL  
DE BAJA CALIFORNIA

**OBRA: ADECUACIÓN DE UN JUZGADO HIPOTECARIO EN TERCER PISO (SEGUNDO NIVEL), EN EDIFICIO DE JUZGADOS PENALES, MEXICALI, B. C.**

Clave	Descripción	U	Cantidad	Precio U.	Importe
4.10	REHABILITACION DE LUMINARIA FLUORESCENTE DE 2'X2' CON DIFUSOR PARABOLICO DE 9 CELDAS, CONSISTENTE EN REEMPLAZO DE BALASTRO Y FOCOS TIPO U DE 32 W T-8. INCLUYE: PRUEBAS, SUMINISTRO DE MATERIALES TALES COMO BALASTRO Y 2 FOCOS DE 32W/U/T8 MARCA PHILLIPS, SOPORTERIA, EQUIPO, HERRAMIENTA Y MANO DE OBRA.	PZA	15.00	\$ 1,256.00	\$ 18,840.00
4.11	REHABILITACION DE LUMINARIA FLUORESCENTE DE 2'X2' CON DIFUSOR PARABOLICO DE 9 CELDAS, CONSISTENTE EN REEMPLAZO UNICAMENTE DE FOCOS TIPO U DE 32 W T-8. INCLUYE: PRUEBAS, SUMINISTRO 2 FOCOS DE 32W/U/T8 MARCA PHILLIPS, SOPORTERIA, EQUIPO, HERRAMIENTA Y MANO DE OBRA.	PZA	12.00	\$ 456.00	\$ 5,472.00
4.12	SUMINISTRO Y COLOCACION DE EXTRACTOR PARA TECHO DE 150 CFM. INCLUYE: TODOS LOS SUMINISTROS, DUCTERIA, REJILLA EN EXTERIOR, EQUIPO, CONEXIÓN ELECTRICA, PRUEBAS, MANO DE OBRA.	PZA	3.00	\$ 3,265.00	\$ 9,795.00
4.13	ALIMENTADOR PARA ALUMBRADO Y CONTACTOS A BASE DE TUBO CONDUIT GALVANIZADO PARED DELGADA DE 1/2" DE Ø CON CABLE DE COBRE THW-LS, 90°C. , 600 V. INCLUYE: CABLE 3-12 FASES/NEUTRO, 1-12 TIERRA SEGURIDAD, COLOCACION DE TUBERIA, CABLEADO, ACCESORIOS, REGISTROS, SOPORTERIA, SUMINISTRO DE MATERIAL , EQUIPO, HERRAMIENTA, MANO DE OBRA Y TODO LO NECESARIO PARA SU INSTALACION.	ML	38.00	\$ 185.60	\$ 7,052.80
4.14	ALIMENTADOR PARA ALUMBRADO Y CONTACTOS A BASE DE TUBO CONDUIT GALVANIZADO PARED DELGADA DE 3/4" DE Ø CON CABLE DE COBRE THW-LS, 90°C. , 600 V. INCLUYE: CABLE 6-12 FASES/NEUTRO, 1-12 TIERRA SEGURIDAD, COLOCACION DE TUBERIA, CABLEADO, ACCESORIOS, REGISTROS, SOPORTERIA, SUMINISTRO DE MATERIAL , EQUIPO, HERRAMIENTA, MANO DE OBRA Y TODO LO NECESARIO PARA SU INSTALACION.	ML	24.00	\$ 185.60	\$ 4,454.40
4.15	ALIMENTADOR PARA CENTRO DE CARGA CONTACTOS REGULADOS A BASE DE TUBO CONDUIT GALVANIZADO PARED DELGADA DE 1 1/4" DE Ø CON CABLE DE COBRE THW-LS, 90°C. , 600 V. INCLUYE: CABLE 3-2 FASES,1-2 NEUTRO, 1-8 TIERRA SEGURIDAD, COLOCACION DE TUBERIA, CABLEADO, ACCESORIOS, REGISTROS, SOPORTERIA, SUMINISTRO DE MATERIAL , EQUIPO, HERRAMIENTA, MANO DE OBRA Y TODO LO NECESARIO PARA SU INSTALACION.	ML	12.00	\$ 505.89	\$ 6,070.68
4.16	SUMINISTRO Y COLOCACION DE CENTRO DE CARGA 3F, 4H PARA EL SISTEMA DE CONTACTOS REGULADOS CON EL NEUTRO REFORZADO DE 12 CIRCUITOS MARCA GENERAL ELECTRIC. INCLUYE: ACCESORIOS DE FIJACION, IDENTIFICACION DE CIRCUITOS, ROTULADO, EQUIPO, HERRAMIENTA Y MANO DE OBRA.	PZA	2.00	\$ 5,896.00	\$ 11,792.00
4.17	SUMINISTRO Y COLOCACION DE REGULADOR DE VOLTAJE MARCA INDUSTRIAL DE 6 KVA TRIFASICO. INCLUYE: ACCESORIOS DE FIJACION, CONEXIÓN ELECTRICA, PRUEBAS, GARANTIA POR ESCRITO DE 10 AÑOS.	PZA	1.00	\$ 32,563.00	\$ 32,563.00
	<b>SUBTOTAL INST. ELECTRICAS</b>				<b>\$ 166,927.08</b>
<b>5</b>	<b>INSTALACIONES ESPECIALES VOZ - DATOS</b>				
5.01	SALIDA PARA VOZ Y DATOS EN MURO EN REGISTRO METALICO DE 2"x4", ALTURA INDICADA EN PROYECTO, A BASE DE TUBERIA STEEL PARED DELGADA RIGIDA Y/O FLEXIBLE (EMT) GALVANIZADO DE 3/4". INCLUYE: SUMINISTRO DE MATERIAL, GUIA CON ALAMBRE GALVANIZADO CAL. 16 O IXTLE (CORDON), SOPORTERIA, ACCESORIOS DE FIJACION, CONECCIONES, MONITORES, TAPA CIEGA, EQUIPO, HERRAMIENTA Y MANO DE OBRA. A REMATAR A ESCALERILLA DE VOZ Y DATOS.	SAL	10.00	\$ 785.60	\$ 7,856.00





# PODER JUDICIAL DEL ESTADO DE BAJA CALIFORNIA

## CONSEJO DE LA JUDICATURA DEL ESTADO

### OFICIALIA MAYOR

#### DEPARTAMENTO DE SERVICIOS GENERALES

##### PRESUPUESTO BASE



PODER JUDICIAL  
DE BAJA CALIFORNIA

**OBRA: ADECUACIÓN DE UN JUZGADO HIPOTECARIO EN TERCER PISO (SEGUNDO NIVEL), EN EDIFICIO DE JUZGADOS PENALES, MEXICALI, B. C.**

Clave	Descripción	U	Cantidad	Precio U.	Importe
5.02	SUMINISTRO E INSTALACION DE CHAROLA TIPO CABLOFIL ZINCADO ELECTROLITICO DE 6" DE ANCHO Y 2" DE ALTO, CAT. CF 150/100. INCLUYE: ACCESORIOS, SOPORTERIA SEGÚN ESPECIFICACIONES DEL FABRICANTE, ACCESORIOS, CONECTORES, MATERIAL DE FIJACION, RECORTES, DESPERDICIOS, EQUIPO, HERRAMIENTA, MANO DE OBRA, ASI COMO TODO LO NECESARIO PARA SU INSTALACION. INCLUYE RETIRO DE PLAFON Y REINSTALACION DEL MISMO. INCLUYE: CARGA Y ACARREO DE ESCOMBRO DENTRO DE LA OBRA HASTA 50 M CARGA Y RETIRO DE ESCOMBRO EN CAMION FUERA DE LA OBRA (SITIO RESPONSABILIDAD DEL CONTRATISTA), LIMPIEZA, MANO DE OBRA, HERRAMIENTA Y EQUIPO	ML	45.75	\$ 625.30	\$ 28,607.48
5.03	SUMINISTRO Y COLOCACION DE CABLEADO ESTRUCTURADO CABLE CAT-6 UTP, PONCHADO, DESDE RACK PRINCIPAL EN SITE HASTA EL NODO INDICADO SEGÚN PROYECTO. INCLUYE: ETIQUETADO, PRUEBAS, EQUIPO, HERRAMIENTA Y MANO DE OBRA. MEMORIA DESCRIPTIVA POR EMPRESA CERTIFICADA PREVIA AUTORIZACION DE LA SUPERVISION.	SAL	11.00	\$ 3,850.00	\$ 42,350.00
<b>SUBTOTAL INST. ESPECIALES VOZ - DATOS</b>					<b>\$ 78,813.48</b>
<b>6</b>	<b>AIRE ACONDICIONADO</b>				
6.01	DESMANTELAMIENTO DE UNIDAD MANEJADORA DE AIRE ACONDICIONADO LOCALIZADA EN SEGUNDO Y PRIMER NIVEL SIN RECUPERACION, ENTREGANDO AL PJBC LAS PARTES QUE SE PUDIERAN REUTILIZAR COMO LO SON MOTORES, CONTROLES, SERPENTINES, ENTRE OTROS. INCLUYE: PURGA(VACIADO) DE TUBERIAS DE SUCCION Y RETORNO DEL GAS POR PERSONAL CALIFICADO, CARGA Y ACARREO DE ESCOMBRO Y PRODUCTO DEL DESMANTELAMIENTO DENTRO DE LA OBRA HASTA 50 M CARGA Y RETIRO DE ESCOMBRO EN CAMION FUERA DE LA OBRA (SITIO RESPONSABILIDAD DEL CONTRATISTA), LIMPIEZA, MANO DE OBRA, HERRAMIENTA Y EQUIPO.	PZA	2.00	\$ 5,789.00	\$ 11,578.00
6.02	DESMANTELAMIENTO Y DESMONTAJE DE UNIDAD CONDENSADORA DE AIRE ACONDICIONADO LOCALIZADA EN AZOTA DEL EDIFICIO SIN RECUPERACION, ENTREGANDO AL PJBC LAS PARTES QUE SE PUDIERAN REUTILIZAR COMO LO SON MOTORES, CONTROLES, SERPENTINES, ENTRE OTROS. INCLUYE: PURGA(VACIADO) DE TUBERIAS DE SUCCION Y RETORNO DEL GAS POR PERSONAL CALIFICADO, EQUIPO DE ELEVACION GRUA, CARGA Y ACARREO DE ESCOMBRO Y PRODUCTO DEL DESMANTELAMIENTO DENTRO DE LA OBRA HASTA 50 M CARGA Y RETIRO DE ESCOMBRO EN CAMION FUERA DE LA OBRA (SITIO RESPONSABILIDAD DEL CONTRATISTA), LIMPIEZA, MANO DE OBRA, HERRAMIENTA Y EQUIPO.	PZA	2.00	\$ 5,790.00	\$ 11,580.00



# PODER JUDICIAL DEL ESTADO DE BAJA CALIFORNIA

## CONSEJO DE LA JUDICATURA DEL ESTADO

### OFICIALIA MAYOR

#### DEPARTAMENTO DE SERVICIOS GENERALES

##### PRESUPUESTO BASE



PODER JUDICIAL  
DE BAJA CALIFORNIA

**OBRA: ADECUACIÓN DE UN JUZGADO HIPOTECARIO EN TERCER PISO (SEGUNDO NIVEL), EN EDIFICIO DE JUZGADOS PENALES, MEXICALI, B. C.**

Clave	Descripción	U	Cantidad	Precio U.	Importe
6.03	SUMINISTRO Y COLOCACION DE SISTEMA DE AIRE ACONDICIONADO TIPO REMOTO CONDENSADOR TRANE 15 TON SOLO FRIO 11.0 EER R-410A 230/3/60 MOD TTA180E300AA UNIDAD CONDENSADORA MARCA TRANE CON CAPACIDAD DE 15 TONELADAS DE REFRIGERACIÓN, PARA OPERAR A 230 VOLTS 3 FASE 60 HERTZ, SOLO FRIO, EFICIENCIA 11.0 EER, DESCARGA DE AIRE VERTICAL, REFRIGERANTE R-410A, CONDENSADOR TUBO DE COBRE ALETAS DE ALUMINIO, 2 CIRCUITOS, COMPRESOR SCROLL, SIN CARGA DE REFRIGERANTE, MODELO TTA180E300AA, MANEJADORA TRANE 15 TON SF/HP 11.0 EER R-410 230-460/3/60 MOD TWE180E300A UNIDAD MANEJADORA DIVIDIDO MARCA TRANE DE 15 TONELADAS DE REFRIGERACIÓN PARA OPERAR A 230-460 VOLTS 3 FASE 60 HERTZ, SOLO FRIO/HEATPUMP, ALTA EFICIENCIA 11.0 EER, REFRIGERANTE ECOLOGICO R-410A, 2 CIRCUITO, MODELO TWE180E300A . INCLUYE: BASE METÁLICA PARA CONDENSADORA Y MANEJADORA, EQUIPO MECANICO DE ELEVACION PARA COLOCAR CONDENSADORA EN LA AZOTEA DEL EDIFICIO Y MANEJADORA EN SEGUNDO PISO (PRIMER NIVEL), TUBERIA DE SUCCION Y REFRIGERANTE SEGUN INDICACIONES DEL PROVEEDOR DESDE MANEJADORA HASTA CONDENSADORA, APROVECHANDO TRAYECTORIA DE EQUIPO ANTERIOR, TUBERIAS PARA DRENAJE DE CONDENSADOS, DUCTOS DE ENTRONQUE, ALIMENTACIÓN ELÉCTRICA A UN METRO DE LA UNIDAD Y MATERIALES NECESARIOS PARA SU CORRECTA INSTALACIÓN, EQUIPO, HERRAMIENTA, PRUEBAS, SUMINISTRO DE GAS, PUESTA EN MARCHA, ASESORIA AL PERSONAL RESPONSABLE DEL MANTENIMIENTO DE LA OPERACION, GARANTIA POR ESCRITO DEL PROVEEDOR MINIMO 5 AÑOS EN COMPRESOR. ESTE CONCEPTO INCLUYE LA UNIDAD CONDENSADORA Y LA MANEJADORA SEGUN PROYECTO.	PZA	1.00	\$ 312,635.00	\$ 312,635.00
6.04	SUMINISTRO Y COLOCACION PAQUETE TRANE 15 TON SOLO FRIO 11 EER R-410 230/3/60 MOD EAC180A3E0A0000 UNIDAD DE AIRE ACONDICIONADO TIPO PAQUETE MARCA TRANE DE 15 TONELADAS DE REFRIGERACIÓN PARA OPERAR A 230 VOLTS 3 FASE 60 HERTZ, SOLO FRIO, ALTA EFICIENCIA 11.0 EER, DESCARGA DE AIRE VERTICAL CONVERTIBLE A HORIZONTAL FABRICANDO TAPADERAS EN CAMPO, REFRIGERANTE ECOLÓGICO R-410A, CONDENSADOR MICROCHANNEL, 2 CIRCUITOS MODELO EAC180A3E0A0000 INCLUYE: BASE METÁLICA, EQUIPO MECANICO DE ELEVACION PARA COLOCAR LA UNIDAD EN LA AZOTEA DEL EDIFICIO, DUCTOS DE ENTRONQUE DESDE EL EQUIPO HASTA RED PRINCIPAL DE DUCTOS, TUBERIAS PARA DRENAJE DE CONDENSADOS, ALIMENTACIÓN ELÉCTRICA A UN METRO DE LA UNIDAD Y MATERIALES NECESARIOS PARA SU CORRECTA INSTALACIÓN, EQUIPO, HERRAMIENTA, PRUEBAS, SUMINISTRO DE GAS, PUESTA EN MARCHA, ASESORIA AL PERSONAL RESPONSABLE DEL MANTENIMIENTO DE LA OPERACION, GARANTIA POR ESCRITO DEL PROVEEDOR MINIMO 5 AÑOS EN COMPRESOR. ESTE CONCEPTO INCLUYE LA UNIDAD CONDENSADORA Y LA MANEJADORA SEGUN PROYECTO	PZA	1.00	\$ 265,986.00	\$ 265,986.00
6.05	SUMINISTRO Y COLOCACION DE TERMOSTATO DIGITAL MARCA HONEYWEL DE DOS PASOS REFRIGERACION, DOS PASOS CALEFACCION, PROGRAMABLE. INCLUYE: ACCESORIOS DE FIJACION, CAJA DE PROTECCION CON LLAVE, ASESORIA AL PERSONAL RESPONSABLE DEL MANTENIMIENTO DE LA OPERACION, EQUIPO, HERRAMIENTA Y MANO DE OBRA.	PZA	2.00	\$ 6,589.00	\$ 13,178.00
	<b>SUBTOTAL AIRE ACONDICIONADO</b>				<b>\$ 614,957.00</b>
<b>7</b>	<b>MOBILIARIO SANITARIO</b>				
7.01	DESMONTAJE Y REINSTALACION DE INODORO DE TANQUE, PARA REEMPLAZAR LOSETA. INCLUYE: ASIENDO DE PLASTICO DURO NUEVO, PIJAS NUEVAS, ACCESORIOS DE FIJACION, BRIDA FLEXIBLE, ANILLO CERA, LIMPIEZA, PRUEBAS, SELLADOR EN BASE CONTRA LOSETA CON SILICON BLANCO, EQUIPO, HERRAMIENTA, PRUEBAS, MANO DE OBRA OBRA. INCLUYE RESGUARDO DE LA CONTRATISTA HASTA QUE SE REINSTALE.	PZA	3.00	\$ 5,789.00	\$ 17,367.00



# PODER JUDICIAL DEL ESTADO DE BAJA CALIFORNIA

## CONSEJO DE LA JUDICATURA DEL ESTADO

### OFICIALIA MAYOR

#### DEPARTAMENTO DE SERVICIOS GENERALES

##### PRESUPUESTO BASE



PODER JUDICIAL  
DE BAJA CALIFORNIA

**OBRA: ADECUACIÓN DE UN JUZGADO HIPOTECARIO EN TERCER PISO (SEGUNDO NIVEL), EN EDIFICIO DE JUZGADOS PENALES, MEXICALI, B. C.**

Clave	Descripción	U	Cantidad	Precio U.	Importe
7.02	DESMONTAJE SIN RECUPERACION DE LAVABO CON MUEBLE O TIPO PEDESTAL. INCLUYE: DESCONEXION HIDRO-SANITARIA, EQUIPO, HERRAMIENTA Y MANO DE OBRACARGA Y ACARREO DE ESCOMBRO DENTRO DE LA OBRA HASTA 50 M CARGA Y RETIRO DE ESCOMBRO EN CAMION FUERA DE LA OBRA (SITIO RESPONSABILIDAD DEL CONTRATISTA), LIMPIEZA.	PZA	3.00	\$ 1,254.00	\$ 3,762.00
7.03	DESMONTAJE SIN RECUPERACION DE MINGUITORIO CON FLUXOMETRO DE PALANCA. INCLUYE: DESCONEXION HIDRO-SANITARIA, EQUIPO, HERRAMIENTA Y MANO DE OBRACARGA Y ACARREO DE ESCOMBRO DENTRO DE LA OBRA HASTA 50 M CARGA Y RETIRO DE ESCOMBRO EN CAMION FUERA DE LA OBRA (SITIO RESPONSABILIDAD DEL CONTRATISTA), LIMPIEZA.	PZA	1.00	\$ 1,785.00	\$ 1,785.00
7.04	SUMINISTRO E INSTALACIÓN DE LAVABO PARA SOBRECUBIERTA CON REBOSADERO PARA SOBREPONER EN CUBIERTA, MARCA HELVEX, MODELO LV MARCUS COLOR BLANCO. INCLUYE: LLAVE DE TIPO PUSH AHORRADARA DE AGUA, MODELO EAF-250 CON EXTENSIÓN EAF-35-A; DESCARGA, TRAMPA, P.O. PLUG, CONEXION A DESCARGA, MANO DE OBRA; SELLADO, ANCLAJE, ACCESORIOS, PRUEBAS, EQUIPO, HERRAMIENTA Y MANO DE OBRA.	PZA	3.00	\$ 3,256.30	\$ 9,768.90
7.05	SUMINISTRO E INSTALACIÓN DE MINGUITORIO TIPO CASCADA MARCA HELVEX, MODELO FERRY® COLOR BLANCO, FLUXOMETRO MANIJA PARA MING. NIPLE RECTO ENTRADA SPUD 19MM MODELO 285-19 MARCA HELVEX. INCLUYE: TODOS LOS SUMINISTROS, EQUIPO, HERRAMIENTA, MANO DE OBRA, PRUEBAS Y SELLADO PERIMETRAL CON SILICON.	PZA	1.00	\$ 7,856.00	\$ 7,856.00
7.06	MESETA DE TABLAROCA DE 0.75X0.50 M, DE 0.85M DE ALTURA, REFORZANDO A BASE DE BASTIDOR DE STUD METALICO DE 3-5/8" CAL 20, FORRO CON DUROCK DE 1/2" DE ESPESOR, LISTA PARA RECIBIR AZULEJO, FORJADO DE HUECO PARA LAVABO DE SOBREPONER. INCLUYE: TODOS LOS SUMINISTROS, CHILILLOS, DESPERDICIOS, CORTES, EQUIPO, HERRAMIENTA Y MANO DE OBRA. BAÑO DE JUECES.	PZA	2.00	\$ 3,785.00	\$ 7,570.00
7.07	MESETA DE TABLAROCA DE 1.20X0.50 M, DE 0.85M DE ALTURA, REFORZANDO A BASE DE BASTIDOR DE STUD METALICO DE 3-5/8" CAL 20, FORRO CON DUROCK DE 1/2" DE ESPESOR, LISTA PARA RECIBIR AZULEJO, FORJADO DE HUECO PARA LAVABO DE SOBREPONER. INCLUYE: TODOS LOS SUMINISTROS, CHILILLOS, DESPERDICIOS, CORTES, EQUIPO, HERRAMIENTA Y MANO DE OBRA. BAÑO DE MUJERES.	PZA	1.00	\$ 4,758.00	\$ 4,758.00
<b>SUBTOTAL MOBILIARIO SANITARIO</b>					<b>\$ 52,866.90</b>
<b>8</b>	<b>RECUBRIMIENTOS Y ACABADOS</b>				
8.01	SUMINISTRO Y COLOCACION DE ZOCLO DE 8 CM A BASE DE RECORTES DE LOSETA SIMILAR A LA EXISTENTE, ASENTADO CON PEGAPORCELANATO EN MUROS, CON ARISTAS A 45 GRADOS EN ESQUINAS. INCLUYE: MATERIALES, EMBOQUILLADO, RECORTES, ACARREOS, ELEVACIONES, CORTES, DESPERDICIOS, HERRAMIENTA, EQUIPO, MANO DE OBRA, LIMPIEZA FINAL CON AGUA Y JABON DE ZOCLO.	ML	17.00	\$ 165.30	\$ 2,810.10
8.02	SUMINISTRO Y COLOCACION DE AZULEJO EN MUROS DE 25X40 CM MODELO CATANIA AVORIO SEMI-BRILLO, MARCA INTERCERAMIC O SU EQUIVALENTE EN CALIDAD Y ESPECIFICACIONES, ASENTADO CON CEMENTO MORTAR, CORTES A 45 EN ARISTAS. INCLUYE: TODOS LOS SUMINISTROS, BOQUILLA, ACARREOS HASTA EL SEGUNDO NIVEL, RECORTES, DESPERDICIOS, EMBOQUILLADO, LIMPIEZA, EQUIPO, HERRAMIENTA Y MANO DE OBRA.	M2	51.07	\$ 345.60	\$ 17,649.79
8.03	SUMINISTRO Y COLOCACION DE LOSETA EN PISOS DE SANITARIOS DE 40X40 CM MODELO CATANIA AVORIO SEMI BRILLO MARCA INTERCERAMIC, ASENTADO CON CEMENTO MORTAR, SOBREPISO DE HASTA 5 CMS DE ESPESOR ELABORADO CON MORTERO CEMENTO-ARENA. INCLUYE: TODOS LOS SUMINISTROS, RECORTES, DESPERDICIOS, ACARREOS HASTA EL SEGUNDO NIVEL, EMBOQUILLADO, LIMPIEZA, EQUIPO, HERRAMIENTA Y MANO DE OBRA.	M2	11.00	\$ 415.20	\$ 4,567.20



# PODER JUDICIAL DEL ESTADO DE BAJA CALIFORNIA

## CONSEJO DE LA JUDICATURA DEL ESTADO

### OFICIALIA MAYOR

#### DEPARTAMENTO DE SERVICIOS GENERALES

##### PRESUPUESTO BASE



PODER JUDICIAL  
DE BAJA CALIFORNIA

**OBRA: ADECUACIÓN DE UN JUZGADO HIPOTECARIO EN TERCER PISO (SEGUNDO NIVEL), EN EDIFICIO DE JUZGADOS PENALES, MEXICALI, B. C.**

Clave	Descripción	U	Cantidad	Precio U.	Importe
8.04	CENEFA EN MURO A UNA ALTURA DE 1.25M DEL NIVEL DE PISO TERMINADO DE 7.5 CM A BASE DE RECORTE DE MALLA METAL AQUIA 30.5X30.5 CM MARCA ALCOBE, ASENTADA CON CEMENTO MORTAR, RECORTES, DESPERDICIOS. INCLUYE: TODOS LOS SUMINISTROS, ACARREOS DEL MATERIAL HASTA EL SEGUNDO PISO PREPARACION DE LA SUPERFICIE, RECORTES, DESPERDICIOS, EMBOQUILLADO, EQUIPO, HERRAMIENTA Y MANO D OBRA	ML	20.98	\$ 425.60	\$ 8,929.09
8.05	RECUBRIMIENTOS DE AZULEJO DE CERAMICA EN MESETA DE TABLAROCA DE 0.75X0.50 M, DE 0.85M DE ALTURA, DE 25X40 CM MODELO CATANIA AVORIO SEMI-BRILLO, MARCA INTERCERAMIC O SU EQUIVALENTE EN CALIDAD Y ESPECIFICACIONES, ASENTADO CON CEMENTO MORTAR, CORTES A 45 EN ARISTAS. INCLUYE: TODOS LOS SUMINISTROS, BOQUILLA, EMBOQUILLADO, RECORTES, DESPERDICIOS, CORTES, EQUIPO, HERRAMIENTA, LIMPIEZA Y MANO DE OBRA. BAÑO DE HOMBRES EN SANITARIOS DE EMPLEADOS.	PZA	2.00	\$ 1,785.00	\$ 3,570.00
8.06	RECUBRIMIENTOS DE AZULEJO DE CERAMICA EN MESETA DE TABLAROCA DE 1.20X0.50 M, DE 0.85M DE ALTURA, DE 25X40 CM MODELO CATANIA AVORIO SEMI-BRILLO, MARCA INTERCERAMIC O SU EQUIVALENTE EN CALIDAD Y ESPECIFICACIONES, ASENTADO CON CEMENTO MORTAR, CORTES A 45 EN ARISTAS. INCLUYE: TODOS LOS SUMINISTROS, BOQUILLA, EMBOQUILLADO, RECORTES, DESPERDICIOS, CORTES, EQUIPO, HERRAMIENTA, LIMPIEZA Y MANO DE OBRA. BAÑO DE MUJERES EN SANITARIOS DE EMPLEADOS.	PZA	1.00	\$ 3,256.00	\$ 3,256.00
8.07	PLAFON RIGIDO A BASE DE BASTIDOR METALICO DE LAMINA GALVANIZADA CALIBRE 25, CANAL LISTON A CADA 61 CMS., Y CANALETA DE CARGA A CADA 91 CMS, CARTON DE YESO DE 1/2" DE ESPESOR, CALAFATEADO CON REDIMIX, CINTA ADHESIVA 2", FIJADO CON CHILILLO AUTORROSCABLE DE 1 1/4". INCLUYE: SUMINISTRO DE MATERIALES, CARGA Y ACARREO A CUALQUIER NIVEL, SOPORTERIA CON ALAMBRE GALVANIZADO CAL. 14, CHILILLOS, HERRAMIENTA, EQUIPO, MANO DE OBRA, SUPERFICIE LISTA PARA RECIBIR ACABADO FINAL. SE CONSIDERA TODA SUPERFICIE HORIZONTAL.	M2	11.00	\$ 456.00	\$ 5,016.00
8.08	PINTURA VINILICA MARCA PITTSBURGH LINEA EGGSHEL (CASCARA DE HUEVO) EN MUROS INTERIORES CON DOS APLICACIONES EN COLOR INDICADO POR SUPERVISION, HASTA 3.50 MTS., DE ALTURA. INCLUYE: PREPARACIÓN DE LA SUPERFICIE, APLICACION PREVIA DE SELLADOR MARCA PITTSBURGH PARA INTERIORES, MANO DE OBRA, EQUIPO, HERRAMIENTA, ANDAMIOS, SUMINISTRO DE MATERIALES, ACARREOS, DESPERDICIOS Y MANIOBRAS A CUALQUIER ALTURA.	M2	460.20	\$ 81.50	\$ 37,506.30
8.09	PINTURA VINILICA MARCA PITTSBURGH EN PLAFONES A DOS APLICACIONES EN COLOR INDICADO POR SUPERVISION, ACABADO MATE. INCLUYE: PREPARACIÓN DE LA SUPERFICIE, APLICACION PREVIA DE SELLADOR MARCA PITTSBURGH, MANO DE OBRA, EQUIPO, HERRAMIENTA, ANDAMIOS, SUMINISTRO DE MATERIALES, ACARREOS, DESPERDICIOS Y MANIOBRAS A CUALQUIER ALTURA.	M2	37.50	\$ 85.60	\$ 3,210.00
	<b>SUBTOTAL RECUBRIMIENTOS Y ACABADOS</b>				<b>\$ 86,514.48</b>
<b>SUB-TOTAL</b>					<b>\$ 1,175,077.93</b>
<b>IVA 16%</b>					<b>\$ 188,012.47</b>
<b>TOTAL</b>					<b>\$ 1,363,090.40</b>

**Poder Judicial del Estado de Baja California**  
**Consejo de la Judicatura**  
**Oficialia Mayor**

## Modernización de Tableros y Sistemas Eléctricos en la Azotea del Edificio del Poder Judicial en Mexicali, B.C.



2018  
5018

**OBRAS Y PROYECTOS**

OBRAS Y PROYECTOS

Departamento de Servicios  
Generales

Departamento de Servicios  
Generales



PODER JUDICIAL  
DE BAJA CALIFORNIA

# MODERNIZACIÓN DE TABLEROS Y SISTEMAS ELÉCTRICOS EN LA AZOTEA DEL EDIFICIO DEL PODER JUDICIAL EN MEXICALI, B.C.



**SITUACION ACTUAL DE TABLEROS ELECTRICOS UBICADOS EN LA AZOTEA DEL EDIFICIO DEL PODER JUDICIAL.**

## OBRAS Y PROYECTOS

Departamento de Servicios  
Generales



# MODERNIZACIÓN DE TABLEROS Y SISTEMAS ELÉCTRICOS EN LA AZOTEA DEL EDIFICIO DEL PODER JUDICIAL EN MEXICALI, B.C.

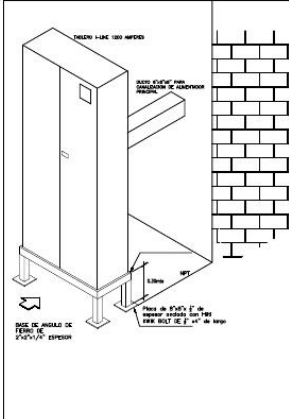
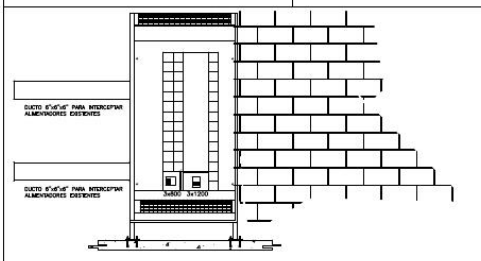
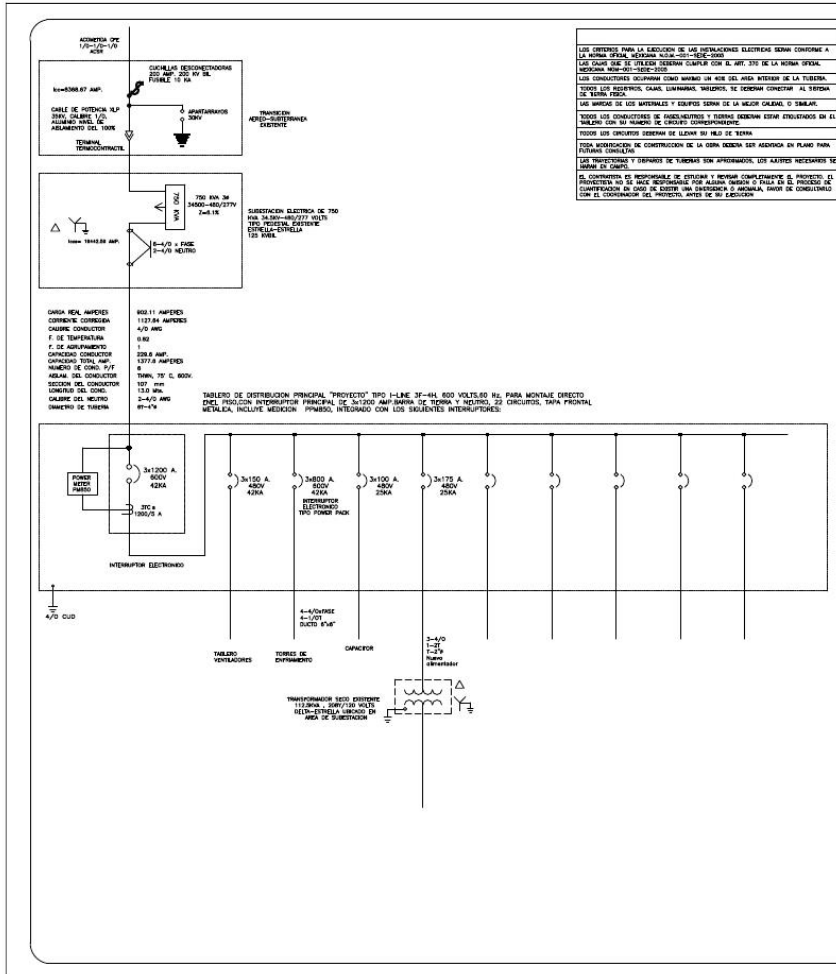

PROPIETARIO
RESPONSABLE LEGAL
RESPONSABLE PROYECTISTA
RESPONSABLE DE PROYECTO
RESPONSABLE DIRECTOR DE OBRA
Yo, Sr. ADMINISTRADOR UBANA
Yo, Sr. LICENCIADO DE CONSTRUCCION
Yo, Sr. INGENIERO
REVISIONES
FECHA
PROYECTO
UBICACION
CLAVE CATASTRAL
CONTENIDO
TITULO
CEDULA
PROYECTANTE
PROYECTANTE

**PROYECTO DE MODERNIZACION DE TABLEROS Y SISTEMAS ELECTRICOS.**

# OBRAS Y PROYECTOS



Departamento de Servicios Generales





# PODER JUDICIAL DEL ESTADO DE BAJA CALIFORNIA



## CONSEJO DE LA JUDICATURA DEL ESTADO

### OFICIALIA MAYOR

#### DEPARTAMENTO DE SERVICIOS GENERALES



PODER JUDICIAL  
DE BAJA CALIFORNIA

#### PRESUPUESTO BASE

**OBRA: REHABILITACION DE TABLEROS ELECTRICOS, LOCALIZADOS EN LA AZOTEA DEL EDIFICIO DEL PODER JUDICIAL, MEXICALI, B. C.**

#### RESUMEN POR PARTIDAS

CLAVE	CONCEPTO	IMPORTE
1	PRELIMINARES	\$ 145,314.32
2	TABLERO PRINCIPAL CARGAS 480 VOLTS DEL TRANSFORMADOR DE 300 KVA,34.5KV-480/277 VOLTS	\$ 368,209.10
3	TABLERO PRINCIPAL CARGAS 220 VOLTS DEL TRANSFORMADOR DE 300 KVA,34.5KV-480/277 VOLTS	\$ 618,469.40
4	TRANSFORMADOR SECO DE 150 KVA-480-208Y/127 VOLTS	\$ 273,887.60
5	TABLERO PRINCIPAL CARGAS 480 VOLTS DEL TRANSFORMADOR DE 750 KVA,34.5KV-480/277 VOLTS	\$ 495,069.10
6	INSTALACION DE SISTEMA DE TIERRAS EN AREA DE JARDINERAS	\$ 81,809.10
	<b>SUB-TOTAL</b>	<b>\$ 1,982,758.62</b>
	<b>IVA 16%</b>	<b>\$ 317,241.38</b>
	<b>TOTAL</b>	<b>\$ 2,300,000.00</b>

*\*TIEMPO DE EJECUCION APROXIMADO DE 60 DIAS NATURALES*

*\*PRECIOS ESTIMADOS, MISMOS QUE VARIAN SEGÚN EL PROVEEDOR.*

**Poder Judicial del Estado de Baja California**  
**Consejo de la Judicatura**  
**Oficialia Mayor**

# Adecuación de Espacios para la Central de Actuarios en el Edificio del Poder Judicial en Mexicali, B.C.



2018  
5018

**OBRAS Y PROYECTOS**

OBRAS Y PROYECTOS

Departamento de Servicios  
Generales

Departamento de Servicios  
Generales



# ADECUACIÓN DE ESPACIOS PARA LA CENTRAL DE ACTUARIOS EN EL EDIFICIO DEL PODER JUDICIAL EN MEXICALI, B.C.

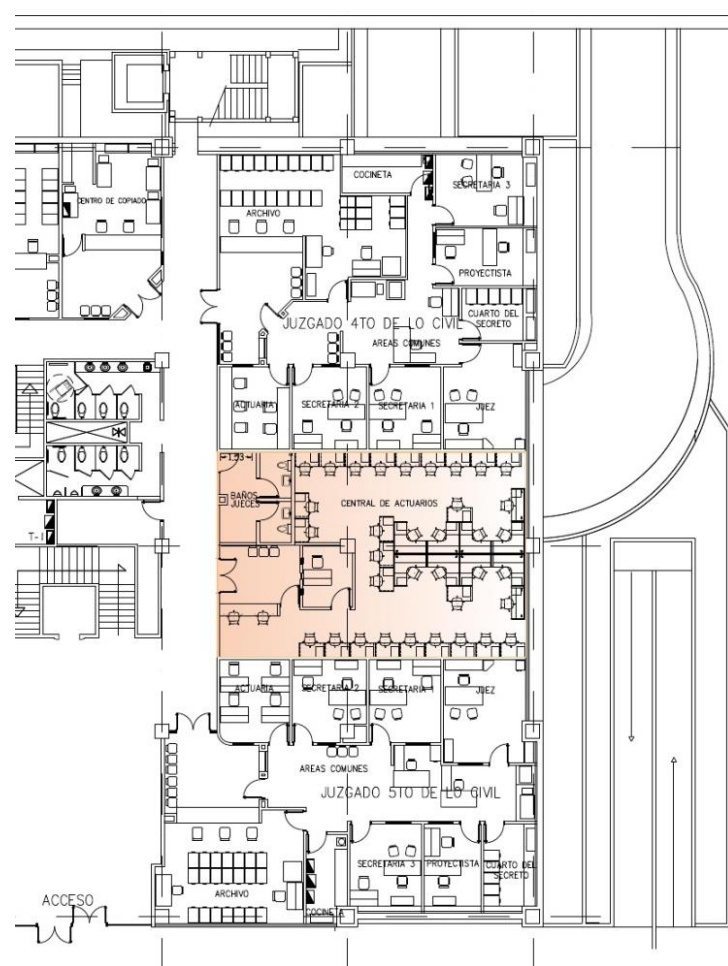
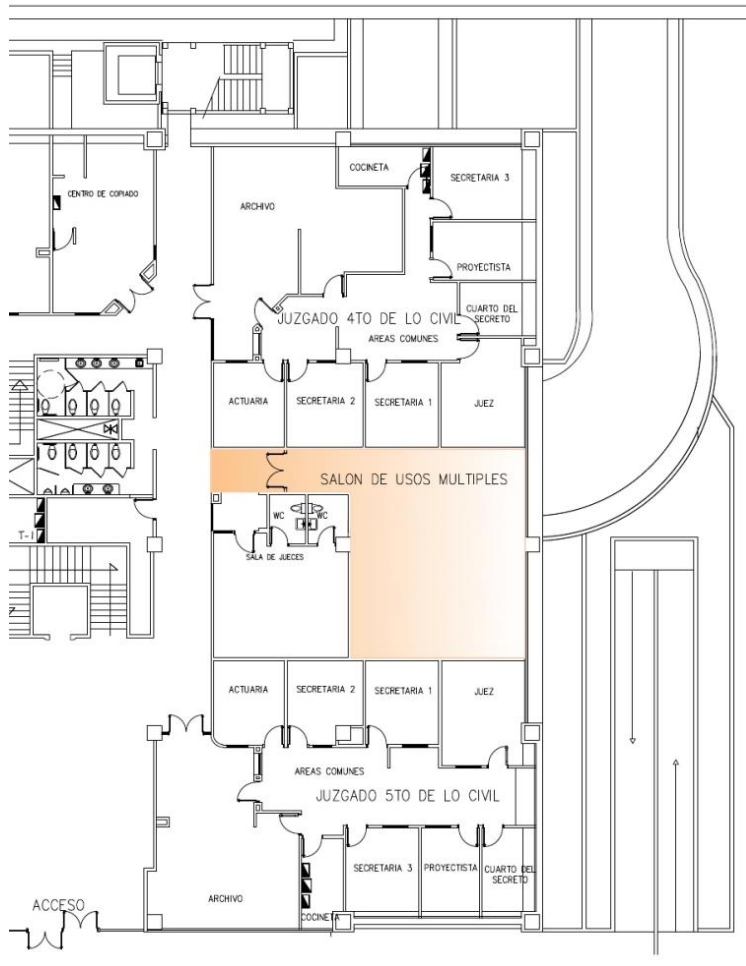

## OBRAS Y PROYECTOS

OBRAS Y PROYECTOS

Departamento de Servicios  
Generales





**Poder Judicial del Estado de Baja California  
Consejo de la Judicatura  
Oficialia Mayor**

**Centro de digitalización para apoyo de  
Juzgados Civiles y Familiares PJBC,  
Mexicali, B.C.**



**2018**  
5018

**OBRAS Y PROYECTOS**

**Departamento de Servicios  
Generales**



# ÁREA DE DIGITALIZACIÓN PARA APOYO DE JUZGADOS CIVILES Y FAMILIARES PJBC MEXICALI, B.C.

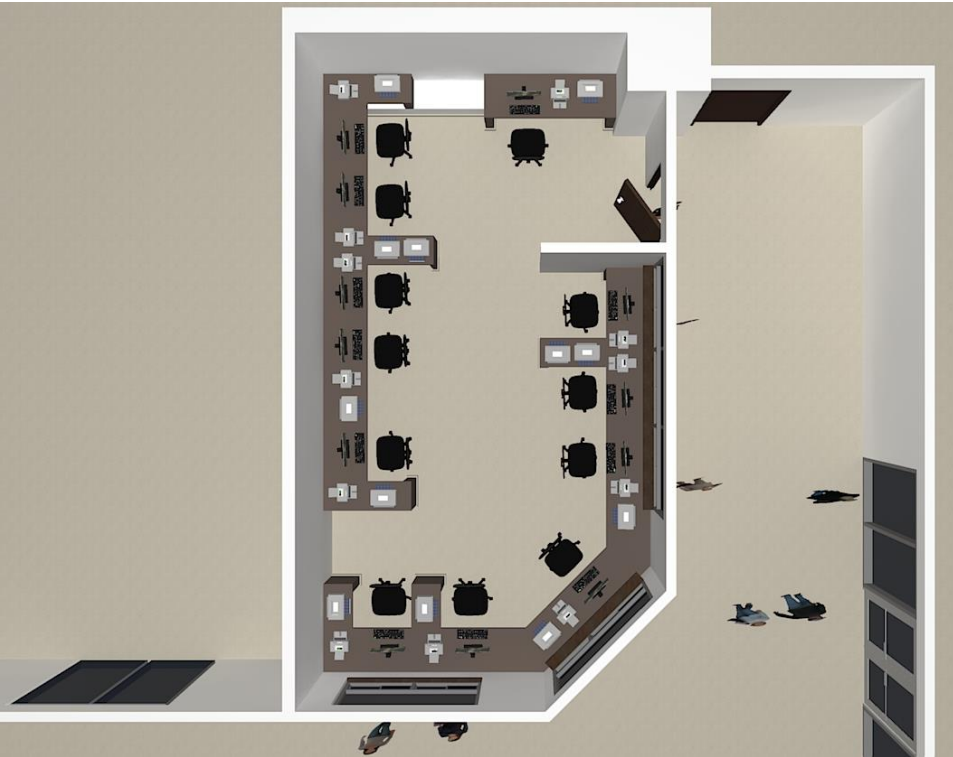

## PLANTA ARQUITECTONICA

# OBRAS Y PROYECTOS

Departamento de Servicios  
Generales

# ÁREA DE DIGITALIZACIÓN PARA APOYO DE JUZGADOS CIVILES Y FAMILIARES PJBC MEXICALI, B.C.



**PERSPECTIVAS.**

## OBRAS Y PROYECTOS

Departamento de Servicios  
Generales



**PODER JUDICIAL DEL ESTADO DE BAJA CALIFORNIA****CONSEJO DE LA JUDICATURA DEL ESTADO****OFICIALIA MAYOR****DEPARTAMENTO DE SERVICIOS GENERALES**

PRESUPUESTO BASE

OBRA: AREA DE DIGITALIZACION PARA APOYO DE JUZGADOS CIVILES Y FAMILIARES, EN  
PRIMER PISO DEL EDIFICIO DEL PJBC, MEXICALI, B.C.

**RESUMEN POR PARTIDAS**

CLAVE	CONCEPTO	IMPORTE
	REMODELACION DEL ESPACIO DONDE SE LOCALIZA CENTRO DE COPIADO DE PRIMER PISO	
1	TRABAJOS PRELIMINARES	\$ 8,897.92
2	MUROS	\$ 9,220.63
3	CANCELERIA, CARPINTERIA Y HERRERIA	\$ 65,079.98
4	INSTALACIONES ELECTRICAS Y ESPECIALES	\$ 33,831.60
5	RECUBRIMIENTOS Y ACABADOS	\$ 25,028.14
	REUBICACION DE CENTRO DE COPIADO (SOTANO)	
6	TRABAJOS PRELIMINARES	\$ 3,097.79
7	MUROS	\$ 8,295.42
8	CANCELERIA, CARPINTERIA Y HERRERIA	\$ 18,157.60
9	INSTALACIONES ELECTRICAS Y ESPECIALES	\$ 24,848.84
10	RECUBRIMIENTOS Y ACABADOS	\$ 18,245.82
	INFORMATICA	
11	CABLEADO ESTRUCTURADO Y ACCESORIOS	\$ 26,675.58
	SUB-TOTAL	\$ 241,379.31
	IVA 16%	\$ 38,620.69
	TOTAL	\$ 280,000.00



**PODER JUDICIAL DEL ESTADO DE BAJA CALIFORNIA**  
**CONSEJO DE LA JUDICATURA DEL ESTADO**  
**OFICIALIA MAYOR**  
**DEPARTAMENTO DE SERVICIOS GENERALES**



PODER JUDICIAL  
DE BAJA CALIFORNIA

PRESUPUESTO BASE

**OBRA: AREA DE DIGITALIZACION PARA APOYO DE JUZGADOS CIVILES Y FAMILIARES, EN PRIMER PISO DEL EDIFICIO DEL PJBC, MEXICALI, B.C.**

Clave	Descripcion	U	Cantidad	Precio U.	Importe
	<b>REMODELACION DEL ESPACIO DONDE SE LOCALIZA CENTRO DE COPIADO EN PRIMER PISO</b>				
<b>1</b>	<b>TRABAJOS PRELIMINARES</b>				
1.01	DESMONTAJE DE PUERTA SENCILLA DE MADERA Y MARCO DE DIFERENTES MEDIDAS CON RECUPERACION. INCLUYE: CARGA Y ACARREO AL SITIO INDICADO POR SUPERVISION NO MAYOR A 4 KM DEL SITIO DE LA OBRA, RESGUARDO EN ALMACEN, MANO DE OBRA, HERRAMIENTA, EQUIPO Y LIMPIEZA.	PZA	2.00	\$ 625.30	\$ 1,250.60
1.02	DESMONTAJE DE PUERTA DOBLE DE CANCELERIA DE 1.72X2.40M, CON RECUPERACION. INCLUYE: CARGA Y ACARREO AL SITIO INDICADO POR SUPERVISION NO MAYOR A 4 KM DEL SITIO DE LA OBRA, RESGUARDO EN ALMACEN, MANO DE OBRA, HERRAMIENTA, EQUIPO Y LIMPIEZA.	LOTE	1.00	\$ 1,250.00	\$ 1,250.00
1.03	DESMONTAJE DE CANCELERIA Y VENTANAS A BASE DE ALUMINIO Y VIDRIO HASTA UNA ALTURA DE 3.00 M, SIN RECUPERACION. INCLUYE: CARGA Y ACARREO FUERA DE LA OBRA SITIO RESPONSABILIDAD DEL CONTRATISTA, MANO DE OBRA, HERRAMIENTA, EQUIPO Y LIMPIEZA.	M2	2.00	\$ 189.60	\$ 379.20
1.04	DEMOLICION DE MUROS FALSOS DE 12 CM DE ESPESOR HECHO A BASE DE ESTRUCTURA METALICA FORRADO CON CARTON DE YESO DE 1/2" EN AMBAS CARAS. INCLUYE: CORTE CON BAFER O SEGUETA PARA DEFINIR AREA A DEMOLER, DESMANTELAMIENTO DE INSTALACIONES ELECTRICAS, HIDROSANITARIAS, VOZ Y DATOS, ACABADOS VINILICOS Y/O CERAMICOS SIN RECUPERACION, CARGA Y ACARREO DE ESCOMBRO DENTRO DE LA OBRA HASTA 50 M CARGA Y RETIRO DE ESCOMBRO EN CAMION FUERA DE LA OBRA (SITIO RESPONSABILIDAD DEL CONTRATISTA), LIMPIEZA, MANO DE OBRA, HERRAMIENTA Y EQUIPO	M2	10.54	\$ 86.90	\$ 915.93
1.05	DEMOLICION DE MUROS FALSOS DE 10 CM DE ESPESOR HECHO A BASE DE ESTRUCTURA METALICA FORRADO CON CARTON DE YESO DE 1/2" EN UNA CARA. INCLUYE: CORTE CON BAFER O SEGUETA PARA DEFINIR AREA A DEMOLER, DESMANTELAMIENTO DE INSTALACIONES ELECTRICAS, HIDROSANITARIAS, VOZ Y DATOS, ACABADOS VINILICOS Y/O CERAMICOS SIN RECUPERACION, CARGA Y ACARREO DE ESCOMBRO DENTRO DE LA OBRA HASTA 50 M CARGA Y RETIRO DE ESCOMBRO EN CAMION FUERA DE LA OBRA (SITIO RESPONSABILIDAD DEL CONTRATISTA), LIMPIEZA, MANO DE OBRA, HERRAMIENTA Y EQUIPO	M2	7.26	\$ 69.80	\$ 506.75
1.06	DESMONTAJE DE PLAFON REGISTRABLE DE 2'X2', SOPORTERIA Y BASTIDORES, PLACA EN BUENAS CONDICIONES CON RECUPERACION. INCLUYE: LIMPIEZA DE LAS PIEZAS RECUPERADAS, FLEJADO PARA SU PROTECCION DE LA PLACA EN BUEN ESTADO, RESGUARDO DE LA CONTRATISTA PARA SU REINSTALACION, DENTRO DE LA OBRA, EQUIPO, HERRAMIENTA, MANO DE OBRA.	M2	33.84	\$ 40.30	\$ 1,363.75
1.07	DEMOLICION DE PLAFON RIGIDO A BASE DE CARTON DE YESO Y ESTRUCTURA METALICA, ASI COMO FALDONES DE TABLAROCA. INCLUYE: CARGA Y ACARREO DE ESCOMBRO DENTRO DE LA OBRA HASTA 50 M CARGA Y RETIRO DE ESCOMBRO EN CAMION FUERA DE LA OBRA SITIO RESPONSABILIDAD DEL CONTRATISTA, LIMPIEZA, MANO DE OBRA, HERRAMIENTA Y EQUIPO.	M2	3.05	\$ 45.80	\$ 139.69
1.08	DESMONTAJE Y RETIRO DE LUMINARIAS SUSPENDIDAS EN PLAFON REGISTRABLE DE 2'x2', CON RECUPERACION. INCLUYE: DESCONEXION ELECTRICA, EQUIPO, HERRAMIENTA, MANO DE OBRA, RESGUARDO RESPONSABILIDAD DEL CONTRATISTA PARA SU POSTERIOR REINSTALACION.	PZA	8.00	\$ 158.90	\$ 1,271.20



**PODER JUDICIAL DEL ESTADO DE BAJA CALIFORNIA**  
**CONSEJO DE LA JUDICATURA DEL ESTADO**  
**OFICIALIA MAYOR**  
**DEPARTAMENTO DE SERVICIOS GENERALES**



PODER JUDICIAL  
DE BAJA CALIFORNIA

PRESUPUESTO BASE

**OBRA: AREA DE DIGITALIZACION PARA APOYO DE JUZGADOS CIVILES Y FAMILIARES, EN PRIMER PISO DEL EDIFICIO DEL PJBC, MEXICALI, B.C.**

Clave	Descripcion	U	Cantidad	Precio U.	Importe
1.09	DESMONTAJE Y RETIRO DE LUMINARIAS TIPO SPOT EN PLAFON REGISTRABLE Y/O RIGIDO, CON RECUPERACION. INCLUYE: DESCONEXION ELECTRICA, EQUIPO, HERRAMIENTA, MANO DE OBRA, RESGUARDO HASTA SU REINSTALACION EN SITIO RESPONSABILIDAD DEL CONTRATISTA.	PZA	4.00	\$ 158.90	\$ 635.60
1.10	DESMONTAJE DE DIFUSORES Y REJILLAS DEL SISTEMA DE AIRE ACONDICIONADO, DE 61x61 CM (24"x24") CON RECUPERACION. INCLUYE: MANO DE OBRA, HERRAMIENTA, EQUIPO, RESGUARDO DE LOS MISMOS POR PARTE DEL CONTRATISTA HASTA SU REINSTALACION.	PZA	4.00	\$ 62.30	\$ 249.20
1.11	LIMPIEZA DURANTE Y AL FINAL DE LA OBRA (LIMPIEZA AL DETALLE), INCLUYE: PISOS CERAMICOS, AZULEJOS, MUEBLES DE MADERA, MUEBLES DE BAÑO, HERRAMIENTA Y MANO DE OBRA.	M2	60.00	\$ 15.60	\$ 936.00
<b>SUBTOTAL TRABAJOS PRELIMINARES</b>					<b>\$ 8,897.92</b>
<b>2</b>	<b>MUROS</b>				
2.01	MURO DE TABLAROCA DE 12 CM. DE ESPESOR, CON SUSPENSION A BASE DE CANAL Y POSTE DE LAMINA GALVANIZADA DE 3-5/8" CAL. 20, POSTE CAL. 20 A CADA 40 CMS., CARTON DE YESO DE 1/2" DE ESPESOR AMBAS CARAS, FIJACION EN EL PISO CON CLAVO LIQUIDO USO RUDO PARA NO DAÑAR LOSETA, AISLANTE DE FIBRA DE VIDRIO R-11 DE 3" DE ESPESOR. INCLUYE: BARROTE DE MADERA DE PINO DE 2"x4" EN VANOS DE PUERTAS Y VENTANAS, REFUERZO CON TIRANTES DE POSTE DE LAMINA GALVANIZADA DE 3-5/8" CAL. 25 A LOSA DE ENTREPISO, ESQUINEROS METALICOS, CHILILLOS, MATERIAL DE FIJACION, RESANE EN JUNTAS CON PERFATAPE Y READY MIX, SUPERFICIE LISTA PARA RECIBIR PINTURA, SUMINISTRO DE MATERIALES, ACARREOS A CUALQUIER NIVEL, LIMPIEZA, PLOMEO, EQUIPO, ANDAMIOS, HERRAMIENTA, MANO DE OBRA, ASI COMO LO NECESARIO PARA SU EJECUCION.	M2	6.39	\$ 415.60	\$ 2,655.68
2.02	REFUERZO DE MURO EXISTENTE DE TABLAROCA DONDE SE ABRIO EL VANO PARA MUEBLE MOSTRADOR, CON CANAL DE 3-5/8 CAL. 20, BARROTE DE MADERA DE 2"x4" PARA FIJAR CANCEL, CARTON DE YESO DE 1/2", ESQUINEROS METALICO, RESANE DE JUNTAS CON PERFATAPE Y READY-MIX ACABADO LISTO PARA RECIBIR PINTURA. INCLUYE: TODOS LOS SUMINISTROS, ACARREOS, ACCESORIOS DE FIJACION, RECORTES, DESPERDICIOS, EQUIPO, HERRAMIENTA Y MANO DE OBRA. RETIRO DE SOBRAINTES Y LIMPIEZA AL FINALIZAR LA ACTIVIDAD.	ML	10.40	\$ 214.60	\$ 2,231.84
2.03	FORJADO DE HUECO EN MUROS DE TABLAROCA PARA COLOCAR VENTANA DE ATENCION AL PUBLICO, REFUERZO EN PERIMETRO CON CANAL Y POSTE DE 3-5/8" CAL. 20, CARTON DE YESO DE 1/2" DE ESPESOR, ESQUINEROS METALICOS, PASTEADO CON READY-MIX ACABADO LISTO PARA RECIBIR PINTURA. INCLUYE: SUMINISTRO DE MATERIALES, REFUERZO CON BARROTE DE PINO DE 2"x4" EN PERIMETRO PARA FIJAR MARCO DE PUERTA, EQUIPO, HERRAMIENTA Y MANO DE OBRA. LIMPIEZA AL FINALIZAR EL TRABAJO.	M2	6.58	\$ 356.90	\$ 2,348.40
2.04	FORJADO DE HUECO EN MUROS DE TABLAROCA PARA REINSTALAR PUERTA DE 1.00x2.10M, REFUERZO EN PERIMETRO CON POSTE DE 3-5/8" CAL. 20, CARTON DE YESO DE 1/2" DE ESPESOR, ESQUINEROS METALICOS, PASTEADO CON READY-MIX ACABADO LISTO PARA RECIBIR PINTURA. INCLUYE: SUMINISTRO DE MATERIALES, REFUERZO CON BARROTE DE PINO DE 2"x4" EN PERIMETRO PARA FIJAR MARCO DE PUERTA, EQUIPO, HERRAMIENTA Y MANO DE OBRA. LIMPIEZA AL FINALIZAR EL TRABAJO.	LOTE	1.00	\$ 1,984.70	\$ 1,984.70
<b>SUBTOTAL MUROS</b>					<b>\$ 9,220.63</b>



**PODER JUDICIAL DEL ESTADO DE BAJA CALIFORNIA**  
**CONSEJO DE LA JUDICATURA DEL ESTADO**  
**OFICIALIA MAYOR**  
**DEPARTAMENTO DE SERVICIOS GENERALES**



PRESUPUESTO BASE

**OBRA: AREA DE DIGITALIZACION PARA APOYO DE JUZGADOS CIVILES Y FAMILIARES, EN PRIMER PISO DEL EDIFICIO DEL PJBC, MEXICALI, B.C.**

Clave	Descripcion	U	Cantidad	Precio U.	Importe
<b>3</b>	<b>CANCELERIA, CARPINTERIA Y HERRERIA</b>				
3.01	CANCELERIA A BASE DE MANGUETERIA DE ALUMINIO DE 1-1/2"x3" COLOR ALUMINIO ANODIZADO NATURAL, VIDRIO TEMPLADO DE 6 MM DE ESPESOR COLOR NATURAL FIJA. INCLUYE: TODOS LOS SUMINISTROS, HERRAJES, VINILOS, ACCESORIOS DE FIJACION, SELLO CON SILICON, RECORTES, DESPERDICIOS SEGÚN DISEÑO, EQUIPO, HERRAMIENTA Y MANO DE OBRA.	M2	6.78	\$ 2,456.15	\$ 16,652.70
3.02	CANCELERIA A BASE DE MANGUETERIA DE ALUMINIO DE 1-1/2"x3" COLOR ALUMINIO ANODIZADO NATURAL, VIDRIO COMUN DE 6 MM DE ESPESOR COLOR NATURAL EN MODULOS CORREDIZOS SEGUN DISEÑO DE 30 CM DE ALTURA. INCLUYE: TODOS LOS SUMINISTROS, HERRAJES, VINILOS, ACCESORIOS DE FIJACION, SELLO CON SILICON, RECORTES, DESPERDICIOS SEGÚN DISEÑO, EQUIPO, HERRAMIENTA Y MANO DE OBRA. MODULOS SON DE 1.05X0.30 M (MITAD FIJA Y MITAD CORREDIZA).	M2	2.05	\$ 3,896.00	\$ 7,986.80
3.03	REINSTALACION DE PUERTA DE CANCELERIA DE 0.91X2.10 M APROXIMADAMENTE, MARCO DE ALUMINIO NUEVO Y PIVOTES. INCLUYE: MONTAJE, NIVELACION, EQUIPO, HERRAMIENTA Y MANO DE OBRA.	PZA	1.00	\$ 3,896.00	\$ 3,896.00
3.04	MOSTRADOR DE 0.30M DE ANCHO ACABADO CON LAMINADO PLASTICO MARCA PIONITE COLOR NEGRO, CONSTRUIDO C/BASTIDOR 25 X 50MM @ 30CM EN AMBOS SENTIDOS, CON MADERA DE PINO UNIDOS ENTRE SÍ CON ENSAMBLE DE CAJA Y ESPIGA, CON PEGAMENTO RESISTOL 850 Y CLAVO SIN CABEZA DE 19MM SOBRE EL BASTIDOR SE PEGARÁ UNA LÁMINA DE TRIPLAY DE PINO DE 6MM. INCLUYE: SUMINISTROS, TRANSPORTE, COLOCACIÓN, AJUSTE, SELLADO CON SILICON, LIMPIEZA Y RETIRO DE SOBRESANTES, MATERIALES, EQUIPO, HERRAMIENTA Y MANO DE OBRA (VER DETALLE EN PLANO).	ML	6.78	\$ 2,456.00	\$ 16,651.68
3.05	SUMINISTRO, FABRICACION E INSTALACION DE MESA DE TRABAJO DE 0.60 M DE ANCHO, 0.75M DE ALTURA, A BASE DE STUD METALICO DE 1-5/8" CAL. 25 CANAL Y POSTE, CARTON DE YESO DE 1/2" DE ESPESOR AMBAS CARAS, RESANE DE JUNTAS CON CINTA PERFATAPE Y READY-MIX, ESQUINEROS REDONDOS. INCLUYE: SUMINISTRO DE MATERIALES, ACARREOS, EQUIPO, HERRAMIENTA Y MANO DE OBRA.	ML	16.00	\$ 489.00	\$ 7,824.00
3.06	SUMINISTRO Y FABRICACION DE MUEBLE PARA IMPRESORAS ACOPLADO A MESA DE TRABAJO DE 0.40X0.60M DE 0.76 M DE ALTURA, CON RANURA PARA PAPEL DE FORMA CONTINUA A BASE DE STUD METALICO DE 1-5/8" CAL. 25 CANAL Y POSTE, CARTON DE YESO DE 1/2" DE ESPESOR AMBAS CARAS, RESANE DE JUNTAS CON CINTA PERFATAPE Y READY-MIX, ESQUINEROS REDONDOS. INCLUYE: SUMINISTRO DE MATERIALES, EQUIPO, HERRAMIENTA, MANO DE OBRA, TRASLADOS Y ACARREOS Y ACUALQUIER NIVEL. ACABADO LISTO PARA RECIBIR PINTURA.	PZA	4.00	\$ 625.30	\$ 2,501.20
3.07	SUMINISTRO Y FABRICACION DE MUEBLE PARA IMPRESORAS ACOPLADO A MESA DE TRABAJO DE 0.40X0.90M DE 0.76 M DE ALTURA, CON RANURA PARA PAPEL DE FORMA CONTINUA A BASE DE STUD METALICO DE 1-5/8" CAL. 25 CANAL Y POSTE, CARTON DE YESO DE 1/2" DE ESPESOR AMBAS CARAS, RESANE DE JUNTAS CON CINTA PERFATAPE Y READY-MIX, ESQUINEROS REDONDOS. INCLUYE: SUMINISTRO DE MATERIALES, EQUIPO, HERRAMIENTA, MANO DE OBRA, TRASLADOS Y ACARREOS Y ACUALQUIER NIVEL. ACABADO LISTO PARA RECIBIR PINTURA.	PZA	2.00	\$ 876.90	\$ 1,753.80
3.08	SUMINISTRO Y COLOCACION DE ACRILICO TRASPARENTE DE 1/4" DE ESPESOR, CANTOS PULIDOS Y REDONDEADOS (QUITAR FILO). EN MESA DE TRABAJO DE 0.60M DE ANCHO. INCLUYE: RECORTES, DESPERDICIOS, EQUIPO, HERRAMIENTA Y MANO DE OBRA.	ML	16.00	\$ 345.00	\$ 5,520.00



**PODER JUDICIAL DEL ESTADO DE BAJA CALIFORNIA**  
**CONSEJO DE LA JUDICATURA DEL ESTADO**  
**OFICIALIA MAYOR**  
**DEPARTAMENTO DE SERVICIOS GENERALES**



PODER JUDICIAL  
DE BAJA CALIFORNIA

PRESUPUESTO BASE

**OBRA: AREA DE DIGITALIZACION PARA APOYO DE JUZGADOS CIVILES Y FAMILIARES, EN PRIMER PISO DEL EDIFICIO DEL PJBC, MEXICALI, B.C.**

Clave	Descripcion	U	Cantidad	Precio U.	Importe
3.09	SUMINISTRO Y COLOCACION DE ACRILICO TRASPARENTE DE 1/4" DE ESPESOR, CANTOS PULIDOS Y REDONDEADOS (QUITAR FILO). EN MESA DE IMPRESION DE 0.40X0.60M. INCLUYE: RECORTES, DESPERDICIOS, EQUIPO, HERRAMIENTA Y MANO DE OBRA.	PZA	4.00	\$ 345.00	\$ 1,380.00
3.10	SUMINISTRO Y COLOCACION DE ACRILICO TRASPARENTE DE 1/4" DE ESPESOR, CANTOS PULIDOS Y REDONDEADOS (QUITAR FILO). EN MESA DE IMPRESION DE 0.60X0.90M. INCLUYE: RECORTES, DESPERDICIOS, EQUIPO, HERRAMIENTA Y MANO DE OBRA.	PZA	2.00	\$ 456.90	\$ 913.80
	<b>SUBTOTAL CANCELERIA, CARPINTERIA Y HERRERIA</b>				<b>\$ 65,079.98</b>
<b>4</b>	<b>INSTALACIONES ELECTRICAS Y ESPECIALES</b>				
4.01	SALIDA DE CENTRO AISLADA EN LOSA Y/O MURO EN CAJA DE LAMINA CUADRADA Y/O OCTAGONAL DE 4"X1-1/2" CON TUBO CONDUIT PARED DELGADA (EMT) GALVANIZADO DE 1/2", CABLEADO THW-LS. 90°C. 600 V. SEGUN PROYECTO. INCLUYE: TODOS LOS SUMINISTROS, CABLES SEGUN ESPECIFICACION DE PLANO, REGISTROS ELECTRICOS, SOPORTERIA, COLGANTES Y TODOS LOS ACCESORIOS NECESARIOS PARA SU FUNCIONAMIENTO, EQUIPO, HERRAMIENTA Y MANO DE OBRA.(VER PLANO DE INSTALACIONES) SE INCLUYEN TODAS LAS LUMINARIAS Y EL EXTRACTOR.	SAL	2.00	\$ 589.60	\$ 1,179.20
4.02	SALIDA PARA APAGADOR DOBLE EN CAJA METALICA 2"X4", TUBERIA METALICA DE 1/2", CABLEADO THW-LS, 90° C. 277 V. DE ACUERDO AL PROYECTO, INCLUYE: APAGADOR DE TRES VIAS (ACCESORIO) 15 AMPS., TIPO DECORA, OPERACIÓN SILENCIOSA, CONECCIONES, SOPORTERIA, EQUIPO, HERRAMIENTA, MANO DE OBRA Y TODO LO NECESARIO PARA SU INSTALACION.	SAL	1.00	\$ 875.60	\$ 875.60
4.03	CANCELACION DE APAGADORES. INCLUYE: DESMONTAJE DE APAGADOR, COLOCACION DE TAPA CIEGA, EQUIPO, HERRAMIENTA Y MANO DE OBRA. (TRES APAGADORES TAPA DE 4"X4" MAS TAPA 2"X4").	LOTE	1.00	\$ 475.00	\$ 475.00
4.04	SALIDA PARA CONTACTO MONOFASICO DUPLEX POLARIZADO, INSTALADO EN MURO DE 15 A, 120V, CON TIERRA FISICA INTEGRADA, A BASE DE TUBERIA STEEL PARED DELGADA (EMT) GALVANIZADO DE 1/2" DE DIAMETRO, CABLE DE COBRE CON AISLAMIENTO TIPO THW/LS, 75/90°C., 600 V. DE ACUERDO A ESPECIFICACIONES DE PROYECTO. INCLUYE: CAJA METALICA DE 2"X4", CONTACTO DOBLE, TAPA DE PLASTICO DECORATIVA COLOR MARFIL LINEA DECORA MARCA LEVITON, CONEXIONES, ACCESORIOS, SUMINISTRO DE MATERIAL, MANO DE OBRA, HERRAMIENTA Y EQUIPO.	SAL	12.00	\$ 589.60	\$ 7,075.20
4.05	SALIDA PARA CONTACTO MONOFASICO DUPLEX POLARIZADO, INSTALADO EN MURO DE 15 A, 120V, CON TIERRA FISICA INTEGRADA Y TIERRA AISLADA, A BASE DE TUBERIA STEEL PARED DELGADA (EMT) GALVANIZADO DE 1/2" DE DIAMETRO, CABLE DE COBRE CON AISLAMIENTO TIPO THW/LS, 75/90°C., 600 V. DE ACUERDO A ESPECIFICACIONES DE PROYECTO. INCLUYE: CAJA METALICA DE 2"X4", CONTACTO COLOR NARANJA MARCA LEVITON COLOR NARANJA LINEA DECORA, TAPA DE PLASTICO DECORATIVA COLOR NARANJA, CONEXIONES, ACCESORIOS, SUMINISTRO DE MATERIAL, MANO DE OBRA, HERRAMIENTA Y EQUIPO.	SAL	12.00	\$ 625.30	\$ 7,503.60
4.06	REINSTALACION DE LUMINARIA FLUORESCENTE 2'X2' RECUPERADA PARA INSTALAR EN PLAFON REGISTRABLE. INCLUYE: REVISION, LIMPIEZA, REEMPLAZO DE FOCOS, SOPORTERIA CON CADENA, ACCESORIOS DE FIJACION, PRUEBAS, ACARREOS, MATERIAL, MANO DE OBRA, HERRAMIENTA Y EQUIPO. EN EL PRECIO UNITARIO NO SE DEBERA CONSIDERAR EL INSUMO DE LA LUMINARIA PUESTO QUE ES RECUPERADA Y ENTREGADA POR EL PJBC.	PZA	6.00	\$ 356.00	\$ 2,136.00



# PODER JUDICIAL DEL ESTADO DE BAJA CALIFORNIA

## CONSEJO DE LA JUDICATURA DEL ESTADO

### OFICIALIA MAYOR

#### DEPARTAMENTO DE SERVICIOS GENERALES

#### PRESUPUESTO BASE



PODER JUDICIAL  
DE BAJA CALIFORNIA

**OBRA: AREA DE DIGITALIZACION PARA APOYO DE JUZGADOS CIVILES Y FAMILIARES, EN PRIMER PISO DEL EDIFICIO DEL PJBC, MEXICALI, B.C.**

Clave	Descripcion	U	Cantidad	Precio U.	Importe
4.07	SUMINISTRO E INSTALACION DE INTERRUPTOR TERMOMAGNETICO 1X20 AMP MARCA SQUARD INSTALADO EN CENTRO DE CARGA DE CONTACTOS NORMALES Y/O REGULADOS. INCLUYE: COLOCACION, ACCESORIOS, REGISTROS, SOPORTERIA, SUMINISTRO DE MATERIAL , EQUIPO, HERRAMIENTA, MANO DE OBRA Y TODO LO NECESARIO PARA SU INSTALACION.	PZA.	2.00	\$ 215.60	\$ 431.20
4.08	ALIMENTADOR PARA ALUMBRADO Y CONTACTOS A BASE DE TUBO CONDUIT GALVANIZADO PARED DELGADA DE 1/2" DE Ø CON CABLE DE COBRE THW-LS, 90°C. , 600 V. INCLUYE: CABLE 2-12 FASES/NEUTRO, 1-12 TIERRA SEGURIDAD, COLOCACION DE TUBERIA, CABLEADO, ACCESORIOS, REGISTROS, SOPORTERIA, SUMINISTRO DE MATERIAL , EQUIPO, HERRAMIENTA, MANO DE OBRA Y TODO LO NECESARIO PARA SU INSTALACION.	ML	22.00	\$ 125.00	\$ 2,750.00
4.09	ALIMENTADOR PARA ALUMBRADO Y CONTACTOS A BASE DE TUBO CONDUIT GALVANIZADO PARED DELGADA DE 1/2" DE Ø CON CABLE DE COBRE THW-LS, 90°C. , 600 V. INCLUYE: CABLE 3-12 FASES/NEUTRO, 1-12 TIERRA SEGURIDAD, COLOCACION DE TUBERIA, CABLEADO, ACCESORIOS, REGISTROS, SOPORTERIA, SUMINISTRO DE MATERIAL , EQUIPO, HERRAMIENTA, MANO DE OBRA Y TODO LO NECESARIO PARA SU INSTALACION.	ML	22.00	\$ 136.90	\$ 3,011.80
4.10	SALIDA PARA VOZ Y DATOS EN MURO EN REGISTRO METALICO DE 2"x4", ALTURA INDICADA EN PROYECTO, A BASE DE TUBERIA STEEL PARED DELGADA RIGIDA Y/O FLEXIBLE (EMT) GALVANIZADO DE 3/4" DE . INCLUYE: SUMINISTRO DE MATERIAL, GUIA CON ALAMBRE GALVANIZADO CAL. 16 O IXTLE (CORDON), SOPORTERIA, ACCESORIOS DE FIJACION, CONECCIONES, MONITORES, TAPA CIEGA, EQUIPO, HERRAMIENTA Y MANO DE OBRA. A REMATAR A ESCALERILLA DE VOZ Y DATOS.	SAL	12.00	\$ 526.00	\$ 6,312.00
4.11	REINSTALACION DE DIFUSOR DE AIRE ACONDICIONADO TIPO MALLA PERFORADO RECUPERADO. INCLUYE: SOPORTERIA, EQUIPO, HERRAMIENTA Y MANO DE OBRA.	PZA	4.00	\$ 347.00	\$ 1,388.00
4.12	REINSTALACION DE REJILLA DE RETORNO DEL SISTEMA DE AIRE ACONDICIONADO TIPO MALLA PERFORADO RECUPERADO. INCLUYE: SOPORTERIA, EQUIPO, HERRAMIENTA Y MANO DE OBRA.	PZA	2.00	\$ 347.00	\$ 694.00
<b>SUBTOTAL INST. ELECTRICAS Y ESPECIALES</b>					<b>\$ 33,831.60</b>
<b>5</b>	<b>RECUBRIMIENTOS Y ACABADOS</b>				
5.01	SUMINISTRO Y COLOCACION DE ZOCLO DE 8 CM A BASE DE RECORTES DE LOSETA SIMILAR O EQUIVALENTE A LA EXISTENTE, ASENTADO CON PEGAMENTO HENRY, CON ARISTAS A 45 GRADOS EN ESQUINAS. INCLUYE: BOQUILLA SIN ARENA COLOR BEIGE, RECORTES, ACARREOS, ELEVACIONES, SELLADO, CORTES, MATERIALES, DESPERDICIOS, MANO DE OBRA, LIMPIEZA FINAL CON AGUA Y JABON DE ZOCLO. HERRAMIENTA Y EQUIPO.	ML	8.60	\$ 168.59	\$ 1,449.87
5.02	PLAFOND REGISTRABLE 2'X2' MCA. ARMSTRONG, MODELO CORTEGA CON LINEA DE SOMBRA DE 5/8" DE ESPESOR, COLOR BLANCO, BASTIDOR DE PERFIL "T" DE ALUMINIO DE 1"X1"X 1/16", SUSPENDIDO CON ALAMBRE GALVANIZADO #12 FIJADO CON CLAVO TB MARCA HILTI. ANGULO DE 1" EN PERIMETRO. INCLUYE: SUMINISTRO, HERRAJES, COLGANTEO, MATERIAL DE FIJACION, TRAZO DE ACUERDO A PROYECTO, ASI COMO LO NECESARIO PARA SU INSTALACION, MANO DE OBRA, EQUIPO Y HERRAMIENTA.	M2	34.88	\$ 425.60	\$ 14,844.93
5.03	PINTURA VINILICA MARCA PITTSBURGH LINEA EGGSHEL (CASCARA DE HUEVO) EN MUROS INTERIORES CON DOS APLICACIONES EN COLOR INDICADO POR SUPERVISION, HASTA 3.50 MTS., DE ALTURA. INCLUYE: PREPARACIÓN DE LA SUPERFICIE, APLICACION PREVIA DE SELLADOR MARCA PITTSBURGH PARA INTERIORES, MANO DE OBRA, EQUIPO, HERRAMIENTA, ANDAMIOS, SUMINISTRO DE MATERIALES, ACARREOS, DESPERDICIOS Y MANIOBRAS A CUALQUIER ALTURA.	M2	117.70	\$ 74.20	\$ 8,733.34
<b>SUBTOTAL RECUBRIMIENTOS Y ACABADOS</b>					<b>\$ 25,028.14</b>



**PODER JUDICIAL DEL ESTADO DE BAJA CALIFORNIA**  
**CONSEJO DE LA JUDICATURA DEL ESTADO**  
**OFICIALIA MAYOR**  
**DEPARTAMENTO DE SERVICIOS GENERALES**



PODER JUDICIAL  
DE BAJA CALIFORNIA

PRESUPUESTO BASE

**OBRA: AREA DE DIGITALIZACION PARA APOYO DE JUZGADOS CIVILES Y FAMILIARES, EN PRIMER PISO DEL EDIFICIO DEL PJBC, MEXICALI, B.C.**

Clave	Descripcion	U	Cantidad	Precio U.	Importe
	<b>REUBICACION DE CENTRO DE COPIADO AL SOTANO</b>				
<b>6</b>	<b>TRABAJOS PRELIMINARES</b>				
6.01	DESMONTAJE DE PUERTA SENCILLA DE CANCELERIA DE 0.91X2.10M, APROXIMADAMENTE CON RECUPERACION PARA SU POSTERIOR REINSTALACION. INCLUYE: CARGA Y ACARREO AL SITIO INDICADO POR SUPERVISION NO MAYOR A 4 KM DEL SITIO DE LA OBRA, RESGUARDO EN ALMACEN, MANO DE OBRA, HERRAMIENTA, EQUIPO Y LIMPIEZA.	PZA	2.00	\$ 652.00	\$ 1,304.00
6.02	DEMOLICION DE MUROS FALSOS DE 12 CM DE ESPESOR HECHO A BASE DE ESTRUCTURA METALICA FORRADO CON CARTON DE YESO DE 1/2" EN AMBAS CARAS. INCLUYE: CORTE CON BAFER O SEGUETA PARA DEFINIR AREA A DEMOLER, DESMANTELAMIENTO DE INSTALACIONES ELECTRICAS, HIDROSANITARIAS, VOZ Y DATOS, ACABADOS VINILICOS Y/O CERAMICOS SIN RECUPERACION, CARGA Y ACARREO DE ESCOMBRO DENTRO DE LA OBRA HASTA 50 M CARGA Y RETIRO DE ESCOMBRO EN CAMION FUERA DE LA OBRA (SITIO RESPONSABILIDAD DEL CONTRATISTA), LIMPIEZA, MANO DE OBRA, HERRAMIENTA Y EQUIPO	M2	20.02	\$ 89.60	\$ 1,793.79
	<b>SUBTOTAL TRABAJOS PRELIMINARES</b>				<b>\$ 3,097.79</b>
<b>7</b>	<b>MUROS</b>				
7.01	MURO DE TABLAROCA DE 12 CM. DE ESPESOR, CON SUSPENSION A BASE DE CANAL Y POSTE DE LAMINA GALVANIZADA DE 3-5/8" CAL. 20, POSTE CAL. 20 A CADA 40 CMS., CARTON DE YESO DE 1/2" DE ESPESOR AMBAS CARAS, FIJACION EN EL PISO CON CLAVO LIQUIDO USO RUDO PARA NO DAÑAR LOSETA, AISLANTE DE FIBRA DE VIDRIO R-11 DE 3" DE ESPESOR. INCLUYE: BARROTE DE MADERA DE PINO DE 2"x4" EN VANOS DE PUERTAS Y VENTANAS, REFUERZO CON TIRANTES DE POSTE DE LAMINA GALVANIZADA DE 3-5/8" CAL. 25 A LOSA DE ENTREPISO, ESQUINEROS METALICOS, CHILILLOS, MATERIAL DE FIJACION, RESANE EN JUNTAS CON PERFATAPE Y READY MIX, SUPERFICIE LISTA PARA RECIBIR PINTURA, SUMINISTRO DE MATERIALES, ACARREOS A CUALQUIER NIVEL, LIMPIEZA, PLOMEO, EQUIPO, ANDAMIOS, HERRAMIENTA, MANO DE OBRA, ASI COMO LO NECESARIO PARA SU EJECUCION	M2	3.78	\$ 415.60	\$ 1,570.97
7.02	FALDON DE TABLAROCA SOBRE MUEBLE MOSTRADOR SUSPENDIDO DE LOSA DE ENTREPISO CON UN DESARROLLO DE 1.20 M., A BASE DE STUD METALICO CANAL Y POSTE DE 3-5/8" CAL. 25, CARTON DE YESO DE 1/2" DE ESPESOR, ESQUINEROS, RESANE CON CINTA PERFATAPE Y READY-MIX. INCLUYE: TODOS LOS SUMINISTROS, ACARREOS, RECORTES, DESPERDICIOS, EQUIPO, HERRAMIENTA Y MANO DE OBRA.	ML	2.65	\$ 975.00	\$ 2,583.75
7.03	FORJADO DE HUECO EN MUROS DE TABLAROCA PARA REINSTALAR PUERTA DE 1.00x2.10M, REFUERZO EN PERIMETRO CON POSTE DE 3-5/8" CAL. 20, CARTON DE YESO DE 1/2" DE ESPESOR, ESQUINEROS METALICOS, PASTEADO CON READY-MIX ACABADO LISTO PARA RECIBIR PINTURA. INCLUYE: SUMINISTRO DE MATERIALES, REFUERZO CON BARROTE DE PINO DE 2"x4" EN PERIMETRO PARA FIJAR MARCO DE PUERTA, EQUIPO, HERRAMIENTA Y MANO DE OBRA. LIMPIEZA AL FINALIZAR EL TRABAJO.	LOTE	1.00	\$ 1,984.70	\$ 1,984.70
7.04	CANCELACION DE HUECO EN MUROS DONDE SE LOCALIZABA PUERTA DE 1.00x2.10M, CON POSTE DE 3-5/8" CAL. 20, CARTON DE YESO DE 1/2" DE ESPESOR, ESQUINEROS METALICOS, PASTEADO CON READY-MIX ACABADO LISTO PARA RECIBIR PINTURA. INCLUYE: SUMINISTRO DE MATERIALES, EQUIPO, HERRAMIENTA Y MANO DE OBRA. LIMPIEZA AL FINALIZAR EL TRABAJO.	LOTE	1.00	\$ 2,156.00	\$ 2,156.00
	<b>SUBTOTAL MUROS</b>				<b>\$ 8,295.42</b>



**PODER JUDICIAL DEL ESTADO DE BAJA CALIFORNIA**  
**CONSEJO DE LA JUDICATURA DEL ESTADO**  
**OFICIALIA MAYOR**  
**DEPARTAMENTO DE SERVICIOS GENERALES**



PRESUPUESTO BASE

**OBRA: AREA DE DIGITALIZACION PARA APOYO DE JUZGADOS CIVILES Y FAMILIARES, EN PRIMER PISO DEL EDIFICIO DEL PJBC, MEXICALI, B.C.**

Clave	Descripcion	U	Cantidad	Precio U.	Importe
<b>8</b>	<b>CANCELERIA, CARPINTERIA Y HERRERIA</b>				
8.01	REINSTALACION DE PUERTA SENCILLA A BASE DE CANCELERIA DE 0.91X2.10 M, REINSTALACION DE MARCO RECUPERADO. INCLUYE: CAMBIO DE PIVOTES, MANO DE OBRA, HERRAMIENTA, EQUIPO Y TODO LO NECESARIO PARA SU CORRECTA INSTALACION.	PZA	1.00	\$ 3,269.00	\$ 3,269.00
8.02	CANCELERIA A BASE DE MANGUETERIA DE ALUMINIO DE 1-1/2"x3" COLOR ALUMINIO ANODIZADO NATURAL, VIDRIO TEMPLADO DE 6 MM DE ESPESOR COLOR NATURAL FIJA. INCLUYE: TODOS LOS SUMINISTROS, HERRAJES, VINILOS, ACCESORIOS DE FIJACION, SELLO CON SILICON, RECORTES, DESPERDICIOS SEGÚN DISEÑO, EQUIPO, HERRAMIENTA Y MANO DE OBRA.	M2	2.65	\$ 2,456.15	\$ 6,508.80
8.03	CANCELERIA A BASE DE MANGUETERIA DE ALUMINIO DE 1-1/2"x3" COLOR ALUMINIO ANODIZADO NATURAL, VIDRIO COMUN DE 6 MM DE ESPESOR COLOR NATURAL EN MODULOS CORREDIZOS SEGUN DISEÑO DE 30 CM DE ALTURA. INCLUYE: TODOS LOS SUMINISTROS, HERRAJES, VINILOS, ACCESORIOS DE FIJACION, SELLO CON SILICON, RECORTES, DESPERDICIOS SEGÚN DISEÑO, EQUIPO, HERRAMIENTA Y MANO DE OBRA. MODULOS SON DE 1.05X0.30 M (MITAD FIJA Y MITAD CORREDIZA).	M2	0.80	\$ 3,896.00	\$ 3,116.80
8.04	REINSTALACION DE BARRA RECEPCION RECUPERADA EN CENTRO DE COPIADO DEL PUBLICO PARA CENTRO DE COPIADO INTERNO PJBC EN UN LARGO DE 2.65M APROXIMADAMENTE . INCLUYE: CORTE, RESANES, COLOCACION, EQUIPO, HERRAMIENTA Y MANO DE OBRA.	LOTE	1.00	\$ 5,263.00	\$ 5,263.00
	<b>SUBTOTAL CANCELERIA, CARPINTERIA Y HERRERIA</b>				<b>\$ 18,157.60</b>
<b>9</b>	<b>INSTALACIONES ELECTRICAS Y ESPECIALES</b>				
9.01	SALIDA DE CENTRO AISLADA EN LOSA Y/O MURO EN CAJA DE LAMINA CUADRADA Y/O OCTAGONAL DE 4"X1-1/2" CON TUBO CONDUIT PARED DELGADA (EMT) GALVANIZADO DE 1/2", CABLEADO THW-LS. 90°C. 600 V. SEGUN PROYECTO. INCLUYE: TODOS LOS SUMINISTROS, CABLES SEGUN ESPECIFICACION DE PLANO, REGISTROS ELECTRICOS, SOPORTERIA, COLGANTES Y TODOS LOS ACCESORIOS NECESARIOS PARA SU FUNCIONAMIENTO, EQUIPO, HERRAMIENTA Y MANO DE OBRA.(VER PLANO DE INSTALACIONES) SE INCLUYEN TODAS LAS LUMINARIAS Y EL EXTRACTOR.	SAL	5.00	\$ 589.60	\$ 2,948.00
9.02	SALIDA PARA APAGADOR DOBLE EN CAJA METALICA 2"X4", TUBERIA METALICA DE 1/2", CABLEADO THW-LS, 90° C. 277 V. DE ACUERDO AL PROYECTO, INCLUYE: APAGADOR DE TRES VIAS (ACCESORIO) 15 AMPS., TIPO DECORA, OPERACIÓN SILENCIOSA, CONECCIONES, SOPORTERIA, EQUIPO, HERRAMIENTA, MANO DE OBRA Y TODO LO NECESARIO PARA SU INSTALACION.	SAL	1.00	\$ 875.60	\$ 875.60
9.03	SALIDA PARA CONTACTO MONOFASICO DUPLEX POLARIZADO, INSTALADO EN MURO DE 15 A, 120V, CON TIERRA FISICA INTEGRADA, A BASE DE TUBERIA STEEL PARED DELGADA (EMT) GALVANIZADO DE 1/2" DE DIAMETRO, CABLE DE COBRE CON AISLAMIENTO TIPO THW/LS, 75/90°C., 600 V. DE ACUERDO A ESPECIFICACIONES DE PROYECTO. INCLUYE: CAJA METALICA DE 2"X4", CONTACTO DOBLE, TAPA DE PLASTICO DECORATIVA COLOR MARFIL LINEA DECORA LEVITON, CONEXIONES, ACCESORIOS, SUMINISTRO DE MATERIAL, MANO DE OBRA, HERRAMIENTA Y EQUIPO.	SAL	2.00	\$ 589.60	\$ 1,179.20
9.04	SALIDA PARA CONTACTO MONOFASICO DUPLEX POLARIZADO, INSTALADO EN MURO DE 15 A, 120V, CON TIERRA FISICA INTEGRADA Y TIERRA AISLADA, A BASE DE TUBERIA STEEL PARED DELGADA (EMT) GALVANIZADO DE 1/2" DE DIAMETRO, CABLE DE COBRE CON AISLAMIENTO TIPO THW/LS, 75/90°C., 600 V. DE ACUERDO A ESPECIFICACIONES DE PROYECTO. INCLUYE: CAJA METALICA DE 2"X4", CONTACTO COLOR NARANJA MARCA LEVITON COLOR NARANJA LINEA DECORA, TAPA DE PLASTICO DECORATIVA COLOR NARANJA, CONEXIONES, ACCESORIOS, SUMINISTRO DE MATERIAL, MANO DE OBRA, HERRAMIENTA Y EQUIPO.	SAL	2.00	\$ 625.30	\$ 1,250.60





**PODER JUDICIAL DEL ESTADO DE BAJA CALIFORNIA**  
**CONSEJO DE LA JUDICATURA DEL ESTADO**  
**OFICIALIA MAYOR**  
**DEPARTAMENTO DE SERVICIOS GENERALES**



PODER JUDICIAL  
DE BAJA CALIFORNIA

PRESUPUESTO BASE

**OBRA: AREA DE DIGITALIZACION PARA APOYO DE JUZGADOS CIVILES Y FAMILIARES, EN PRIMER PISO DEL EDIFICIO DEL PJBC, MEXICALI, B.C.**

Clave	Descripcion	U	Cantidad	Precio U.	Importe
9.05	SALIDA PARA CONTACTO 220V, 30A, CON TIERRA FISICA INTEGRADA, A BASE DE TUBERIA STEEL PARED DELGADA (EMT) GALVANIZADO DE 3/4" DE DIAMETRO, CABLE DE COBRE CON AISLAMIENTO TIPO THW/LS CAL. 10, 75/90°C., 600 V. DE ACUERDO A ESPECIFICACIONES DE PROYECTO. INCLUYE: CAJA METALICA DE 2"x4", CONTACTO DOBLE, TAPA DE PLASTICO COLOR MARFIL MARCA LEVITON, CONEXIONES, ACCESORIOS, SUMINISTRO DE MATERIAL, MANO DE OBRA, HERRAMIENTA Y EQUIPO.	SAL	5.00	\$ 1,256.00	\$ 6,280.00
9.06	REINSTALACION DE LUMINARIA FLUORESCENTE 2'X2' RECUPERADA PARA INSTALAR EN PLAFON REGISTRABLE. INCLUYE: REVISION, LIMPIEZA, REEMPLAZO DE FOCOS, SOPORTERIA CON CADENA, ACCESORIOS DE FIJACION, PRUEBAS, ACARREOS, MATERIAL, MANO DE OBRA, HERRAMIENTA Y EQUIPO. EN EL PRECIO UNITARIO NO SE DEBERA CONSIDERAR EL INSUMO DE LA LUMINARIA PUESTO QUE ES RECUPERADA Y ENTREGADA POR EL PJBC.	PZA	4.00	\$ 356.00	\$ 1,424.00
9.07	REINSTALACION DE SPOT. INCLUYE: ACCESORIOS DE FIJACION, SOPORTERIA, PRUEBAS, ACARREOS, MATERIAL, MANO DE OBRA, HERRAMIENTA Y EQUIPO.	PZA	3.00	\$ 385.00	\$ 1,155.00
9.08	SUMINISTRO E INSTALACION DE LUMINARIA FLOURESCENTE PARA EMPOTRAR EN PLAFOND RETICULAR DE 2'X2' DE 277 VOLTS 2-31 WATTS, CON DIFUSOR PARABOLICO DE 9 CELDAS, MARCA LITHONIA LIGHTING, BALASTRA ELECTRONICA RAPID START H.P.F. CAT. 2PM3N G B 2 U31 9LD MVOLT GEB10RS L841HT8 EL14. INCLUYE: CONEXION ELECTRICA, SOPORTERIA, ACCESORIOS DE FIJACION, FOCOS, PRUEBAS, ACARREOS, MATERIAL, MANO DE OBRA, HERRAMIENTA Y EQUIPO.	PZA	1.00	\$ 2,789.00	\$ 2,789.00
9.09	SUMINISTRO E INSTALACION DE LUMINARIA DE EMERGENCIA CON 2 FOCOS, 13W, VOLTAJE DUAL 120/277 VOLTS, CON BATERIA DE RESPALDO PARA OPERAR POR 90 MINUTOS. INCLUYE: ACCESORIOS DE FIJACION, SOPORTERIA, PRUEBAS, ACARREOS, MATERIAL, MANO DE OBRA, HERRAMIENTA Y EQUIPO.	PZA	2.00	\$ 1,619.92	\$ 3,239.84
9.10	SUMINISTRO E INSTALACION DE INTERRUPTOR TERMOMAGNETICO 1X20 AMP MARCA SQUAR'D INSTALADO EN CENTRO DE CARGA DE CONTACTOS NORMALES Y/O REGULADOS. INCLUYE: COLOCACION, ACCESORIOS, REGISTROS, SOPORTERIA, SUMINISTRO DE MATERIAL , EQUIPO, HERRAMIENTA, MANO DE OBRA Y TODO LO NECESARIO PARA SU INSTALACION.	PZA.	1.00	\$ 215.60	\$ 215.60
9.11	SALIDA PARA VOZ Y DATOS EN MURO EN REGISTRO METALICO DE 2"x4", ALTURA INDICADA EN PROYECTO, A BASE DE TUBERIA STEEL PARED DELGADA RIGIDA Y/O FLEXIBLE (EMT) GALVANIZADO DE 3/4" DE . INCLUYE: SUMINISTRO DE MATERIAL, GUIA CON ALAMBRE GALVANIZADO CAL. 16 O IXTLE (CORDON), SOPORTERIA, ACCESORIOS DE FIJACION, CONECCIONES, MONITORES, TAPA CIEGA, EQUIPO, HERRAMIENTA Y MANO DE OBRA. A REMATAR A ESCALERILLA DE VOZ Y DATOS.	SAL	4.00	\$ 526.00	\$ 2,104.00
9.12	REINSTALACION DE DIFUSOR DE AIRE ACONDICIONADO TIPO MALLA PERFORADO RECUPERADO. INCLUYE: SOPORTERIA, EQUIPO, HERRAMIENTA Y MANO DE OBRA.	PZA	2.00	\$ 347.00	\$ 694.00
9.13	REINSTALACION DE REJILLA DE RETORNO DEL SISTEMA DE AIRE ACONDICIONADO TIPO MALLA PERFORADO RECUPERADO. INCLUYE: SOPORTERIA, EQUIPO, HERRAMIENTA Y MANO DE OBRA.	PZA	2.00	\$ 347.00	\$ 694.00
<b>SUB-TOTAL INSTALACIONES ELECTRICAS Y ESPECIALES</b>					<b>\$ 24,848.84</b>



**PODER JUDICIAL DEL ESTADO DE BAJA CALIFORNIA**  
**CONSEJO DE LA JUDICATURA DEL ESTADO**  
**OFICIALIA MAYOR**  
**DEPARTAMENTO DE SERVICIOS GENERALES**



PODER JUDICIAL  
DE BAJA CALIFORNIA

PRESUPUESTO BASE

**OBRA: AREA DE DIGITALIZACION PARA APOYO DE JUZGADOS CIVILES Y FAMILIARES, EN PRIMER PISO DEL EDIFICIO DEL PJBC, MEXICALI, B.C.**

Clave	Descripcion	U	Cantidad	Precio U.	Importe
<b>10</b>	<b>RECUBRIMIENTOS Y ACABADOS</b>				
10.01	SUMINISTRO Y COLOCACION DE ZOCLO DE 8 CM A BASE DE RECORTES DE LOSETA SIMILAR O EQUIVALENTE A LA EXISTENTE, ASENTADO CON PEGAMENTO HENRY, CON ARISTAS A 45 GRADOS EN ESQUINAS. INCLUYE: BOQUILLA SIN ARENA COLOR BEIGE, RECORTES, ACARREOS, ELEVACIONES, SELLADO, CORTES, MATERIALES, DESPERDICIOS, MANO DE OBRA, LIMPIEZA FINAL CON AGUA Y JABON DE ZOCLO. HERRAMIENTA Y EQUIPO.	ML	6.00	\$ 168.59	\$ 1,011.54
10.02	PLAFOND REGISTRABLE 2'X2' MCA. ARMSTRONG, MODELO CORTEGA CON LINEA DE SOMBRA DE 5/8" DE ESPESOR, COLOR BLANCO, BASTIDOR DE PERFIL "T" DE ALUMINIO DE 1"X1"X 1/16", SUSPENDIDO CON ALAMBRE GALVANIZADO #12 FIJADO CON CLAVO TB MARCA HILTI. ANGULO DE 1" EN PERIMETRO. INCLUYE: SUMINISTRO, HERRAJES, COLGANTEO, MATERIAL DE FIJACION, TRAZO DE ACUERDO A PROYECTO, ASI COMO LO NECESARIO PARA SU INSTALACION, MANO DE OBRA, EQUIPO Y HERRAMIENTA.	M2	19.05	\$ 425.60	\$ 8,107.68
10.03	PINTURA VINILICA MARCA PITTSBURGH LINEA EGGSHEL (CASCARA DE HUEVO) EN MUROS INTERIORES CON DOS APLICACIONES EN COLOR INDICADO POR SUPERVISION, HASTA 3.50 MTS., DE ALTURA. INCLUYE: PREPARACIÓN DE LA SUPERFICIE, APLICACION PREVIA DE SELLADOR MARCA PITTSBURGH PARA INTERIORES, MANO DE OBRA, EQUIPO, HERRAMIENTA, ANDAMIOS, SUMINISTRO DE MATERIALES, ACARREOS, DESPERDICIOS Y MANIOBRAS A CUALQUIER ALTURA.	M2	123.00	\$ 74.20	\$ 9,126.60
<b>SUBTOTAL RECUBRIMIENTOS Y ACABADOS</b>					<b>\$ 18,245.82</b>
	<b>INFORMATICA</b>				
<b>11</b>	<b>CABLEADO ESTRUCTURADO Y ACCESORIOS</b>				\$ 26,675.58
<b>SUBTOTA CABLEADO ESTRUCTURADO</b>					<b>\$ 26,675.58</b>
<b>SUB-TOTAL</b>					<b>\$ 241,379.31</b>
<b>IVA 16%</b>					<b>\$ 38,620.69</b>
<b>TOTAL</b>					<b>\$ 280,000.00</b>

**Poder Judicial del Estado de Baja California  
Consejo de la Judicatura  
Oficialia Mayor**

## **Sistema de Control de Plagas en Edificio del NSJP Rio Nuevo, Mexicali, B.C.**



**2018**  
5018

**OBRAS Y PROYECTOS**

**Departamento de Servicios  
Generales**



# SISTEMA DE CONTROL DE PLAGAS EN EDIFICIO DEL NUEVO SISTEMA DE JUSTICIA PENAL EN RIO NUEVO, MEXICALI, B.C.



**DEBIDO AL GRAVE PROBLEMA DE PLAGA DE PALOMAS QUE SE PRESENTA SE PUEDE OBSERVAR LA ACUMULACION DE EXCREMENTO QUE PROVOCAN QUE CUANDO SE PRESENTAN LLUVIAS ESTOS EXCREMENTOS TAPAN LAS BAJANTES PLUVIALES LO CUAL PROVOCA QUE SE FILTRE AGUA AL INTERIOR DEL EDIFICIO, POR LO QUE SE REQUIERE UN SISTEMA DE CONTROL DE PLAGAS.**

## OBRAS Y PROYECTOS

OBRAS Y PROYECTOS

Departamento de Servicios  
Generales

**Poder Judicial del Estado de Baja California**  
**Consejo de la Judicatura**  
**Oficialia Mayor**



## Sistema de Control de Plagas en Edificio del NSJP en el Poblado de San Felipe .



2018  
5018

**OBRAS Y PROYECTOS**

OBRAS Y PROYECTOS

Departamento de Servicios  
Generales

Departamento de Servicios  
Generales



# SISTEMA DE CONTROL DE PLAGAS EN EDIFICIO DEL NUEVO SISTEMA DE JUSTICIA PENAL EN EL POBLADO DE SAN FELIPE.



**DEBIDO AL GRAVE PROBLEMA DE PLAGA DE PALOMAS QUE SE PRESENTA SE PUEDE OBSERVAR LA ACUMULACION DE EXCREMENTO QUE PROVOCAN EL DETERIORO DE LA IMPERMEABILIZACION Y CUANDO SE PRESENTAN LLUVIAS ESTOS EXCREMENTOS TAPAN LAS BAJANTES PLUVIALES LO CUAL PROVOCA QUE SE FILTRE AGUA AL INTERIOR DEL EDIFICIO, POR LO QUE SE REQUIERE UN SISTEMA DE CONTROL DE PLAGAS.**

## OBRAS Y PROYECTOS

OBRAS Y PROYECTOS

Departamento de Servicios  
Generales



PODER JUDICIAL  
DE BAJA CALIFORNIA

**Poder Judicial del Estado de Baja California**  
**Consejo de la Judicatura**  
**Oficialia Mayor**

**Trabajos de Mantenimiento de  
Impermeabilización en Cubierta Juzgado  
NSJP y Juzgado Tradicional en el poblado  
de San Felipe..**



**2018**  
5018

**OBRAS Y PROYECTOS**

**Departamento de Servicios  
Generales**



# TRABAJOS DE MANTENIMIENTO DE IMPERMEABILIZACIÓN EN CUBIERTA DEL EDIFICIO DEL JUZGADO NSJP Y JUZGADO TRADICIONAL EN EL POBLADO DE SAN FELIPE.



**SITUACION ACTUAL DE CUBIERTA POR EL PROBLEMA QUE SE TIENE DE LOS EXCREMENTOS DE LAS PALOMAS LA IMPER DE LA CUBIERTA DE ENCUENTRA DETERIORADA NSJP SAN FELIPE..**



# TRABAJOS DE MANTENIMIENTO DE IMPERMEABILIZACIÓN EN CUBIERTA DEL EDIFICIO DEL JUZGADO NSJP Y JUZGADO TRADICIONAL EN EL POBLADO DE SAN FELIPE.



**SITUACION ACTUAL DE CUBIERTA JUZGADO TRADICIONAL EN SAN FELIPE..**

## OBRAS Y PROYECTOS

OBRAS Y PROYECTOS

Departamento de Servicios  
Generales

Departamento de Servicios  
Generales



**Poder Judicial del Estado de Baja California**  
**Consejo de la Judicatura**  
**Oficialia Mayor**

**Suministro E Instalación de Equipos de Aire  
Acondicionado en Edificio de Juzgados  
Penales, Mexicali B.C.**



**2018**  
5018

**OBRAS Y PROYECTOS**

**Departamento de Servicios  
Generales**



**Poder Judicial del Estado de Baja California**  
**Consejo de la Judicatura**  
**Oficialia Mayor**

**Mantenimiento de Fachadas Exteriores-  
Interiores en Edificio NSJP unidad Rio  
Nuevo, Mexicali B.C.**



2018  
5018

**OBRAS Y PROYECTOS**

**Departamento de Servicios  
Generales**





**PODER JUDICIAL DEL ESTADO DE BAJA CALIFORNIA**  
**CONSEJO DE LA JUDICATURA DEL ESTADO**  
**OFICIALIA MAYOR**  
**DEPARTAMENTO DE SERVICIOS GENERALES**



PRESUPUESTO BASE

**OBRA: MANTENIMIENTO DE FACHADAS EXTERIORES E INTERIORES EN EDIFICIO DEL NUEVO SISTEMA DE JUSTICIA PENAL, RIO NUEVO MEXICALI, B. C.**

Clave	Descripción	Unidad	Cantidad	Precio U.	Importe
<b>1</b>	<b>TRABAJOS DIVERSOS</b>				
1.01	RETIRO DE RECUBRIMIENTO EN MAL ESTADO SOBRE MURO CURVO. INCLUYE: ACARREO DEL MATERIAL PRODUCTO DEL RETIRO FUERA DE LA OBRA. INCLUYE: ANDAMIOS, EQUIPO, HERRAMIENTA Y MANO DE OBRA. RETIRO DE ESCOMBRO FUERA DE LA OBRA SITIO RESPONSABILIDAD DEL CONTRATISTA.	M2	161.00	\$ 75.60	\$ 12,171.60
1.02	RECORTE Y RETIRO DE PLACAS DE DENSGLASS EN FACHADAS DE EDIFICIO DEL NUEVO SISTEMA DE JUSTICIA PENAL, HASTA UNA ALTURA DE 23 MTS. INCLUYE: EQUIPO DE ELEVACION, ANDAMIOS, RETIRO DEL MATERIAL EN MAL ESTADO FUERA DE LA OBRA, MANIOBRAS. RETIRO DE ESCOMBRO FUERA DE LA OBRA SITIO RESPONSABILIDAD DEL CONTRATISTA.	M2	32.60	\$ 245.60	\$ 8,006.56
1.03	SUMINISTRO E INSTALACION DE PLACA DE DENSGLASS DE 1/2" EN FACHADAS DE EDIFICIO DEL NSJP, UBICADO EN RIO NUEVO, HASTA UNA ALTURA DE 23 MTS. INCLUYE: MATERIALES, EQUIPO DE ELEVACION, ANDAMIOS, ACCESORIOS DE FIJACION, HERRAMIENTA Y EQUIPO NECESARIOS PARA SU CORRECTA EJECUCION. LIMPIEZA AL FINALIZAR EL TRABAJO.	M2	32.60	\$ 652.00	\$ 21,255.20
1.04	APLANADO SOBRE PLACA DE DENS-GLASS NUEVA HASTA UNA ALTURA DE 23 MTS, CON CEMENT-BOND ACABADO FLOTEADO FINO LISTO PARA RECIBIR TEXTURA. INCLUYE: MALLA REQUERIDA, CEMENTBOND, ACARREOS, EQUIPO DE ELEVACION, HERRAMIENTA NECESARIA Y MANO DE OBRA. LIMPIEZA AL FINALIZAR EL TRABAJO.	M2	32.60	\$ 245.60	\$ 8,006.56
1.05	TEXTURA SOBRE PLACA DE DENS-GLASS NUEVA HASTA UNA ALTURA DE 23 MTS, CON CEMENT-BOND ACABADO TIROL PLANCHADO IGUAL AL EXISTENTE, ACABADO LISTO PARA RECIBIR PINTURA. INCLUYE: MALLA REQUERIDA, CEMENTBOND, ACARREOS, EQUIPO DE ELEVACION, HERRAMIENTA NECESARIA Y MANO DE OBRA. LIMPIEZA AL FINALIZAR EL TRABAJO.	M3	32.60	\$ 415.64	\$ 13,549.86
1.06	DETALLADO DE JUNTAS DE DILATACION EXISTENTES EN MUROS DE FACHADA DE EDIFICIO DEL NSJP (AREAS DONDE SE APRECIA DESPRENDIMIENTO DE EMPLASTE), HASTA UNA ALTURA DE 22 MM. INCLUYE: HERRAMIENTA NECESARIA PARA SU CORRECTA EJECUCION, CON UN ANCHO DE HASTA 20 CMS, NO INCLUYE EQUIPO DE ELEVACION.	ML	50.00	\$ 188.82	\$ 9,441.00



**PODER JUDICIAL DEL ESTADO DE BAJA CALIFORNIA**  
**CONSEJO DE LA JUDICATURA DEL ESTADO**  
**OFICIALIA MAYOR**  
**DEPARTAMENTO DE SERVICIOS GENERALES**



PRESUPUESTO BASE

**OBRA: MANTENIMIENTO DE FACHADAS EXTERIORES E INTERIORES EN EDIFICIO DEL NUEVO SISTEMA DE JUSTICIA PENAL, RIO NUEVO MEXICALI, B. C.**

Clave	Descripción	Unidad	Cantidad	Precio U.	Importe
1.07	APLICACIÓN DE APLANADO EN MURO CURVO ACABADO FLOTEADO FINO, A BASE DE CEMENT-BOND Y MALLA REFORZADA DE NYLON EN TODA EL AREA. INCLUYE: EQUIPO DE ELEVACION, HERRAMIENTA, MANO DE OBRA.	M2	161.00	\$ 245.60	\$ 39,541.60
1.08	PINTURA VINILICA MARCA PITTSBURGH EN MUROS EXTERIORES 100% ACRILICA, COLOR INDICADO POR LA SUPERVISION, HASTA 23 MTS., DE ALTURA. INCLUYE: PREPARACION DE LA SUPERFICIE, ANDAMIOS, SUMINISTRO DE MATERIALES, EQUIPO, HERRAMIENTA Y MANO DE OBRA.	M2	294.00	\$ 94.09	\$ 27,662.46
1.09	SUMINISTRO DE MAQUINARIA DE ELEVACION A BASE DE JIRafa TELESCOPICA DE 80' PARA TRABAJOS VARIOS EN FACHADA DEL EDIFICIO. INCLUYE: MANIOBRAS Y TRASLADO.	JOR	3.00	\$ 13,799.88	\$ 41,399.64
		<b>SUB-TOTAL TRABAJOS DIVERSOS</b>			<b>\$ 181,034.48</b>
				<b>SUB-TOTAL</b>	<b>\$ 181,034.48</b>
				<b>IVA 16%</b>	<b>\$ 28,965.52</b>
				<b>TOTAL</b>	<b>\$ 210,000.00</b>



MANTENIMIENTO DE FACHADAS EXTERIORES-INTERIORES EN EDIFICIO NSJP UNIDAD  
RIO NUEVO, MEXICALI B.C.



OBRAS Y PROYECTOS

Departamento de Servicios  
Generales



MANTENIMIENTO DE FACHADAS EXTERIORES-INTERIORES EN EDIFICIO NSJP UNIDAD RIO NUEVO, MEXICALI B.C.



OBRAS Y PROYECTOS

Departamento de Servicios  
Generales





# MANTENIMIENTO DE FACHADAS EXTERIORES-INTERIORES EN EDIFICIO NSJP UNIDAD RIO NUEVO, MEXICALI B.C.



## OBRAS Y PROYECTOS

Departamento de Servicios  
Generales

**Poder Judicial del Estado de Baja California**  
**Consejo de la Judicatura**  
**Oficialia Mayor**

**Pintura en Steel Deck Provocada por Gases  
del Sistema de Ventilación de Red  
Sanitaria , Edificio del NSJP Calle sur,  
Mexicali B.C.**



**2018**  
5018

**OBRAS Y PROYECTOS**

**Departamento de Servicios  
Generales**



# Pintura en Steel Deck Provocada por Gases del Sistema de Ventilación de Red Sanitaria , Edificio del NSJP Calle sur, Mexicali B.C.



**LA CUBIERTA DE LAMINA STEEL DECK PRESENTA PROBLEMAS DE CORROSION PROVOCADO POR LOS GASES DEL SISTEMA DE VENTILACION DE RED SANITARIA , POR LO QUE REQUIERE DEL MANTENIMIENTO CORRESPONDIENTE PARA PROTEGER A LA LAMINA.**

## OBRAS Y PROYECTOS

Departamento de Servicios  
Generales



PODER JUDICIAL  
DE BAJA CALIFORNIA

**Poder Judicial del Estado de Baja California**  
**Consejo de la Judicatura**  
**Oficialia Mayor**



**Trabajos de Mantenimiento en Cubierta**  
**Juzgado NSJP Calle Sur, Mexicali B.C.**



**2018**  
5018

**OBRAS Y PROYECTOS**

OBRAS Y PROYECTOS

**Departamento de Servicios**  
**Generales**

Departamento de Servicios  
Generales



# TRABAJOS DE MANTENIMIENTO EN CUBIERTA DEL EDIFICIO DEL JUZGADO NSJP CALLE SUR, MEXICALI, B.C.



**SITUACION DE LOS CUBRE PRETILES EN CUBIERTA DESPRENDIDOS.**

## OBRAS Y PROYECTOS

OBRAS Y PROYECTOS

Departamento de Servicios  
Generales



**PODER JUDICIAL DEL ESTADO DE BAJA CALIFORNIA**  
**CONSEJO DE LA JUDICATURA DEL ESTADO**  
**OFICIALIA MAYOR**



**DEPARTAMENTO DE SERVICIOS GENERALES**

PRESUPUESTO BASE

**OBRA: MANTENIMIENTO DE AZOTEAS EN EDIFICIO DEL NSJP CEDEPRO, UBICADO EN CALLE SUR S/N ANEXO AL CERESO, EN MEXICALI, B. C.**

Clave	Descripción	Unidad	Cantidad	Precio U.	Importe	
<b>1</b>	<b>PRELIMINARES</b>					
1.01	LIMPIEZA Y RETIRO DE MATERIAL SUELTO Y/O DANADO DE POLIURETANO ESPREADO LOCALIZADO EN AZOTEA. INCLUYE: EQUIPO MANUAL, CARGA Y ACARREO DENTRO DE LA OBRA, Y CARGA Y ACARREO EN CAMION DE VOLTEO FUERA DE LA OBRA SITIO RESPONSABILIDAD DEL CONTRATISTA, EQUIPO, HERRAMIENTA Y MANO DE OBRA.	M2	1,143.00	\$ 25.20	\$ 28,803.60	
			<b>SUB-TOTAL PRELIMINARES</b>		<b>\$ 28,803.60</b>	
<b>2</b>	<b>CUBIERTA</b>					
2.01	MANTENIMIENTO DE IMPERMEABILIZACION EN FRIO EN LOSAS DE STEEL-DECK CON DOS APLICACIONES DE PINTURA ELASTOMERICA FIBRATADA CALIDAD 3 AÑOS MARCA PASA O EQUIVALENTE EN CALIDAD. INCLUYE: LIMPIEZA PREVIA CON AGUA A PRESION Y RETIRO DE MATERIAL SUELTO Y/O BASURA, TODOS LOS SUMINISTROS DESPERDICIOS, LIMPIEZA DEL AREA, EQUIPO HERRAMIENTA, MANO DE OBRA Y LIMPIEZA AL FINALIZAR LOS TRABAJOS.	M2	316.00	\$ 48.90	\$ 15,452.40	
2.02	IMPERMEABILIZACION A BASE DE POLIURETANO ESPREADO CON UN ESPESOR DE 1", DENSIDAD 34 KG/M3, INCLUYE 40 CM DE PERALTE EN MUROS PRETILES, ACABADO FINAL CON 2 CAPAS DE PINTURA ELASTOMERICA FIBRATADA COLOR BLANCO. INCLUYE: LIMPIEZA PREVIA CON AGUA A PRESION Y RETIRO DE MATERIAL SUELTO Y/O BASURA FUERA DE LA OBRA, ACARREOS, EQUIPO MECANICO Y MANUAL NECESARIO, HERRAMIENTA, MANO DE OBRA Y LIMPIEZA AL FINALIZAR LOS TRABAJOS.	M2	1,143.00	\$ 248.86	\$ 284,446.98	
2.03	SUMINISTRO Y FABRICACION DE ESCALERA MARINA A BASE DE TUBO NEGRO CED 40 DE 1 1/2" PELDAÑOS A CADA 30 CON TUBO DE FIERRO NEGRO CED 40 DE 1 " DE DIAM. CON UN DESARROLLO DE 1.20 MTS CON PLACA DE ANCLAJE EN LOSA DE 6X6 X 1/4 ANCLADAS A MURO Y ENTRE PISOS ( 10 PLACAS) CON UN ANCHO INTERIOR DE 60 CMS, INCLUYE: TODOS LOS SUMINISTROS, DESPERDICIOS HABILITADOS, ACARREOS, MONTAJE, PRIMER ANTICORROSIVO Y PINTURA ESMALTE, EQUIPO, HERRAMIENTA Y MANO DE OBRA Y TODO LO NECESARIO PARA SU CORRECTA COLOCACION.	PZA	1.00	\$ 6,089.84	\$ 6,089.84	
2.04	REPARACION DE CUBREPRETEL DE LAMINA GALVANIZADA, A BASE DE FIJACION DONDE SE REQUIERA CON CLAVOS DE 3" C/ RONDANAS, SELLADO CON SIKAFLEX 1A, INCLUYE: SUMINISTRO DE MATERIALES, EQUIPO, HERRAMIENTA Y MANO DE OBRA.	ML	170.95	\$ 58.70	\$ 10,034.77	
				<b>SUB-TOTAL CUBIERTA</b>		<b>\$ 316,023.99</b>
				<b>SUB-TOTAL</b>		<b>\$ 344,827.59</b>
				<b>IVA 16%</b>		<b>\$ 55,172.41</b>
				<b>TOTAL</b>		<b>\$ 400,000.00</b>

**PODER JUDICIAL DEL ESTADO DE BAJA CALIFORNIA**



**CONSEJO DE LA JUDICATURA DEL ESTADO  
OFICIALIA MAYOR**

**DEPARTAMENTO DE SERVICIOS GENERALES**



PRESUPUESTO BASE

**OBRA: MANTENIMIENTO DE AZOTEAS EN EDIFICIO DEL NSJP CEDEPRO, UBICADO  
EN CALLE SUR S/N ANEXO AL CERESO, EN MEXICALI, B. C.**

**RESUMEN POR PARTIDAS**

CLAVE	CONCEPTO	IMPORTE
1	PRELIMINARES	\$ 28,803.60
2	CUBIERTA	\$ 316,023.99
SUB-TOTAL		\$ 344,827.59
IVA 16%		\$ 55,172.41
TOTAL		\$ 400,000.00

*\*TIEMPO DE EJECUCION APROXIMADO DE 30 DIAS NATURALES  
\*PRECIOS ESTIMADOS, MISMOS QUE VARIAN SEGÚN EL PROVEEDOR.*

**Poder Judicial del Estado de Baja California  
Consejo de la Judicatura  
Oficialia Mayor**

**Trabajos de Mantenimiento en Cubierta  
Juzgado NSJP Rio Nuevo, Mexicali B.C.**



**2018**  
5018

**OBRAS Y PROYECTOS**

**Departamento de Servicios  
Generales**



PODER JUDICIAL  
DE BAJA CALIFORNIA



# TRABAJOS DE MANTENIMIENTO EN CUBIERTA DEL EDIFICIO DEL JUZGADO NSJP RIO NUEVO, MEXICALI, B.C.



**SITUACION ACTUAL CUBIERTAS, SE PRESENTAN PROBLEMAS CON PLAGA DE PALOMAS LO CUAL PROVOCA QUE EL EXCREMENTO SE ACUMULE Y CUANDO LLUEVE SE TAPAN LAS BAJANTES PLUVIALES.**

## OBRAS Y PROYECTOS

OBRAS Y PROYECTOS

Departamento de Servicios  
Generales



PODER JUDICIAL  
DE BAJA CALIFORNIA

# TRABAJOS DE MANTENIMIENTO EN CUBIERTA DEL EDIFICIO DEL JUZGADO NSJP RIO NUEVO, MEXICALI, B.C.



**SITUACION ACTUAL DE CUBIERTAS CUARTO PISO EDIFICIO DEL NSJP.**

## OBRAS Y PROYECTOS

Departamento de Servicios  
Generales

# TRABAJOS DE MANTENIMIENTO EN CUBIERTA DEL EDIFICIO DEL JUZGADO NSJP RIO NUEVO, MEXICALI, B.C.



**SITUACION ACTUAL DE CUBIERTAS CUARTO PISO EDIFICIO DEL NSJP.**

## OBRAS Y PROYECTOS

Departamento de Servicios  
Generales

# TRABAJOS DE MANTENIMIENTO EN CUBIERTA DEL EDIFICIO DEL JUZGADO NSJP RIO NUEVO, MEXICALI, B.C.



**SITUACION ACTUAL DE CUBIERTAS CUARTO PISO EDIFICIO DEL NSJP.**

## OBRAS Y PROYECTOS

Departamento de Servicios  
Generales







**PODER JUDICIAL DEL ESTADO DE BAJA CALIFORNIA**  
**CONSEJO DE LA JUDICATURA DEL ESTADO**  
**OFICIALIA MAYOR**  
**DEPARTAMENTO DE SERVICIOS GENERALES**



PRESUPUESTO BASE

**OBRA: MANTENIMIENTO DE AZOTEAS EN EDIFICIO DEL NUEVO SISTEMA DE JUSTICIA PENAL, RIO NUEVO EN LA CIUDAD DE MEXICALI, B. C.**

Clave	Descripción	Unidad	Cantidad	Precio U.	Importe
<b>1</b>	<b>CUBIERTA</b>				
1.01	MANTENIMIENTO DE IMPERMEABILIZACION EN FRIO EN LOSAS DE STEEL-DECK CON DOS APLICACIONES DE PINTURA ELASTOMERICA FIBRATADA CALIDAD 3 AÑOS MARCA PASA O EQUIVALENTE EN CALIDAD. INCLUYE: LIMPIEZA PREVIA CON AGUA A PRESION Y RETIRO DE MATERIAL SUELTO Y/O BASURA, TODOS LOS SUMINISTROS DESPERDICIOS, LIMPIEZA DEL AREA, EQUIPO HERRAMIENTA, MANO DE OBRA Y LIMPIEZA AL FINALIZAR LOS TRABAJOS.	M2	373.60	\$ 137.80	\$ 51,482.08
1.02	IMPERMEABILIZACION EN FRIO EN DUCTOS DE EXTRACTOR CON DOS APLICACIONES DE IMPERMEABILIZANTE ELASTOMERICO COLOR BLANCO GARANTIA 5 AÑOS MARCA IMPER CREST O SU EQUIVALENTE., MALLA DE REFUERZO DE POLIESTER PROTECTO MALLA PLUS MARCA PASA O EQUIVALENTE EN CALIDAD. INCLUYE: TODOS LOS SUMINISTROS DESPERDICIOS, LIMPIEZA DEL AREA, EQUIPO HERRAMIENTA, MANO DE OBRA Y LIMPIEZA AL FINALIZAR LOS TRABAJOS.	PZA	1.00	\$ 2,499.94	\$ 2,499.94
1.03	MANTENIMIENTO EN REMATE DE MURO PRETIL EN UN ANCHO PROMEDIO DE 90 CM., A BASE DE MALLA DE REFUERZO Y DOS APLICACIONES DE IMPERMEABILIZANTE ELASTOMERICO COLOR BLANCO GARANTIA 5 AÑOS MARCA IMPER CREST O SU EQUIVALENTE. . INCLUYE: LIMPIEZA DE LA ZONA A TRABAJAR, ACARREOS DE MATERIAL, EQUIPO, HERRAMIENTA Y MANO DE OBRA. LIMPIEZA AL FINALIZAR LOS TRABAJOS.	ML	141.17	\$ 223.68	\$ 31,576.91
1.04	RETIRO DE POLIURETANO EN UNION DE CUBIERTA LIGERA CON MURO PRETIL DAÑADO, LIMPIEZA Y REPOSICION CON CEMENTO PLASTICO Y MALLA REFORZADA EN LA ZONA A REPARAR. INCLUYE: TODOS LOS SUMINISTROS, EQUIPO, HERRAMIENTA, ACARREOS DE MATERIAL, LIMPIEZA DE SOBRESANTES Y ESCOMBRO AL FINALIZAR LOS TRABAJOS.	ML	8.00	\$ 265.00	\$ 2,120.00
1.05	MANTENIMIENTO DE CANALON DE LAMINA Y SELLADO CON CEMENTO PLASTICO Y SIKAFLEX 1A. INCLUYE: LIMPIEZA, RETIRO DE MATERIAL DAÑADO, SUMINISTRO DE MATERIAL, EQUIPO, HERRAMIENTA, MANO DE OBRA Y LIMPIEZA AL FINALIZAR LOS TRABAJOS.	ML	29.00	\$ 165.90	\$ 4,811.10
1.06	IMPERMEABILIZACION DE PRETIL EN AZOTEA DE EDIFICIO A BASE DE PINTURA ELASTOMERICA, MEMBRANA REFORZADA, PINTURA ELASTOMERICA EN TODO EL DESARROLLO DEL PRETIL. INCLUYE: HERRAMIENTA Y EQUIPO NECESARIOS PARA SU CORRECTA EJECUCION.	M2	194.20	\$ 189.60	\$ 36,820.32



**PODER JUDICIAL DEL ESTADO DE BAJA CALIFORNIA**  
**CONSEJO DE LA JUDICATURA DEL ESTADO**  
**OFICIALIA MAYOR**  
**DEPARTAMENTO DE SERVICIOS GENERALES**



PRESUPUESTO BASE

**OBRA: MANTENIMIENTO DE AZOTEAS EN EDIFICIO DEL NUEVO SISTEMA DE JUSTICIA PENAL, RIO NUEVO EN LA CIUDAD DE MEXICALI, B. C.**

Clave	Descripción	Unidad	Cantidad	Precio U.	Importe
				SUB-TOTAL CUBIERTA	\$ 129,310.35
				SUB-TOTAL	\$ 129,310.35
				IVA 16%	\$ 20,689.66
				TOTAL	\$ 150,000.00

**Poder Judicial del Estado de Baja California**  
**Consejo de la Judicatura**  
**Oficialia Mayor**

**Trabajos de Mantenimiento en Cubierta**  
**Edificio Tribunales, Mexicali B.C.**



2018  
5018

**OBRAS Y PROYECTOS**

Departamento de Servicios  
Generales





# TRABAJOS DE MANTENIMIENTO EN CUBIERTA DEL EDIFICIO TRIBUNALES, MEXICALI, B.C.



**SITUACION ACTUAL DE LA CUBIERTA DEL EDIFICIO TRIBUNALES, SE ENCUENTRA DETERIORADA POR FALTA DE MANTENIMIENTO, CABE MENCIONAR QUE SI NO SE LE PROPORCIONA EL MANTENIMIENTO ADECUADO SE CORRE EL RIESGO QUE EL POLIURETANO SE SIGA DETERIORANDO Y AL FINAL SE TENGA QUE LEVANTAR PORQUE YA NO VA A CUMPLIR SU FUNCION.**

## OBRAS Y PROYECTOS

OBRAS Y PROYECTOS

Departamento de Servicios  
Generales

# TRABAJOS DE MANTENIMIENTO EN CUBIERTA DEL EDIFICIO TRIBUNALES, MEXICALI, B.C.



**SITUACION ACTUAL DE LA CUBIERTA DEL EDIFICIO TRIBUNALES.**

## OBRAS Y PROYECTOS

Departamento de Servicios  
Generales



**Poder Judicial del Estado de Baja California  
Consejo de la Judicatura  
Oficialia Mayor**

**Trabajos de Mantenimiento en Cubierta  
Juzgado NSJP en el Poblado Guadalupe  
Victoria.**



**2018**  
5018

**OBRAS Y PROYECTOS**

**Departamento de Servicios  
Generales**



# TRABAJOS DE MANTENIMIENTO EN CUBIERTA DEL EDIFICIO DEL JUZGADO NSJP EN EL POBLADO GUADALUPE VICTORIA.



**SITUACION ACTUAL CUBIERTAS PRETILES.**

## OBRAS Y PROYECTOS

Departamento de Servicios  
Generales



PODER JUDICIAL  
DE BAJA CALIFORNIA



**Poder Judicial del Estado de Baja California**  
**Consejo de la Judicatura**  
**Oficialia Mayor**

**Mantenimiento de Fachadas Exteriores e  
Interiores Juzgado NSJP Ciudad Morelos,  
Mexicali B.C.**



**2018**  
5018

**OBRAS Y PROYECTOS**

**Departamento de Servicios  
Generales**



# MANTENIMIENTO DE FACHADAS EXTERIORES E INTERIORES EN EDIFICIO DEL JUZGADO NSJP CIUDAD MORELOS.



**PINTURA DESCARAPELADA EN MUROS EXTERIORES DEBIDO A LA HUMEDAD POR LO QUE SE REQUIERE DE MANTENIMIENTO.**

## OBRAS Y PROYECTOS

Departamento de Servicios  
Generales



# MANTENIMIENTO DE FACHADAS EXTERIORES E INTERIORES EN EDIFICIO DEL JUZGADO NSJP CIUDAD MORELOS.



**DETALLES EN MUROS EXTERIORES INSTALACIONES APARENTES, EMPLASTE BOTADOS, PINTURA EN HERRERIA CORROIDO.**

## OBRAS Y PROYECTOS

OBRAS Y PROYECTOS

Departamento de Servicios  
Generales



PODER JUDICIAL  
DE BAJA CALIFORNIA

**Poder Judicial del Estado de Baja California**  
**Consejo de la Judicatura**  
**Oficialia Mayor**

**Trabajos de Mantenimiento en Cubierta**  
**Juzgado NSJP Ciudad Morelos, Mexicali**  
**B.C.**



**2018**  
5018

**OBRAS Y PROYECTOS**

**Departamento de Servicios**  
**Generales**



**PODER JUDICIAL**  
**DE BAJA CALIFORNIA**

# TRABAJOS DE MANTENIMIENTO EN CUBIERTA DEL EDIFICIO DEL JUZGADO NSJP CIUDAD MORELOS.



SITUACION ACTUAL CUBIERTAS Y MUROS

## OBRAS Y PROYECTOS

OBRAS Y PROYECTOS

Departamento de Servicios  
Generales

Departamento de Servicios  
Generales



PODER JUDICIAL  
DE BAJA CALIFORNIA

# TRABAJOS DE MANTENIMIENTO EN CUBIERTA DEL EDIFICIO DEL JUZGADO NSJP CIUDAD MORELOS.



## SITUACION ACTUAL CUBIERTAS Y MUROS

# OBRAS Y PROYECTOS

OBRAS Y PROYECTOS

Departamento de Servicios  
Generales



PODER JUDICIAL  
DE BAJA CALIFORNIA

# TRABAJOS DE MANTENIMIENTO EN CUBIERTA DEL EDIFICIO DEL JUZGADO NSJP CIUDAD MORELOS.

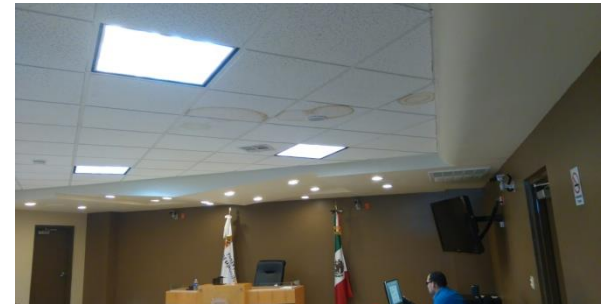
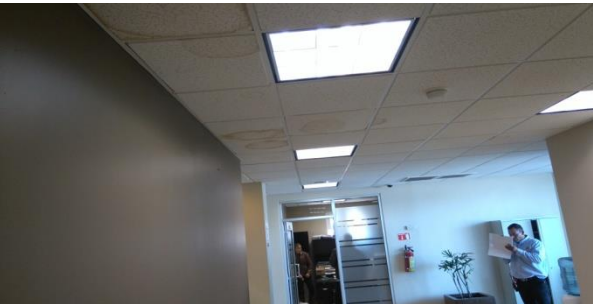

**SITUACION INTERIOR DEL EDIFICIO POR FILTRACIONES DE AGUA.**

## OBRAS Y PROYECTOS

OBRAS Y PROYECTOS

Departamento de Servicios  
Generales

Departamento de Servicios  
Generales



PODER JUDICIAL  
DE BAJA CALIFORNIA

**PODER JUDICIAL DEL ESTADO DE BAJA CALIFORNIA**



**CONSEJO DE LA JUDICATURA DEL ESTADO  
OFICIALIA MAYOR**



**DEPARTAMENTO DE SERVICIOS GENERALES**

PODER JUDICIAL  
DE BAJA CALIFORNIA

PRESUPUESTO BASE

OBRA: MANTENIMIENTO DE AZOTEAS EN JUZGADO PENAL EN CD. MORELOS,  
MEXICALI, B. C.

RESUMEN POR PARTIDAS

CLAVE	CONCEPTO	IMPORTE
1	CUBIERTA	\$ 86,049.94
2	ACABADOS Y RECUBRIMIENTOS	\$ 17,398.34
SUB-TOTAL		\$ 103,448.28
IVA 16%		\$ 16,551.72
TOTAL		\$ 120,000.00

*\*TIEMPO DE EJECUCION APROXIMADO DE 30 DIAS NATURALES  
\*PRECIOS ESTIMADOS, MISMOS QUE VARIAN SEGÚN EL PROVEEDOR.*

**Poder Judicial del Estado de Baja California**  
**Consejo de la Judicatura**  
**Oficialia Mayor**



**Adecuación de una sala y Juzgado Hipotecario en Edificio Juzgados Penales, Tijuana, B.C.**



**2018**  
5018

**OBRAS Y PROYECTOS**

OBRAS Y PROYECTOS

**Departamento de Servicios Generales**

Departamento de Servicios Generales



# ADECUACIÓN DE UNA SALA Y JUZGADO HIPOTECARIO EN EDIFICIO JUZGADOS PENALES, TIJUANA, B.C.

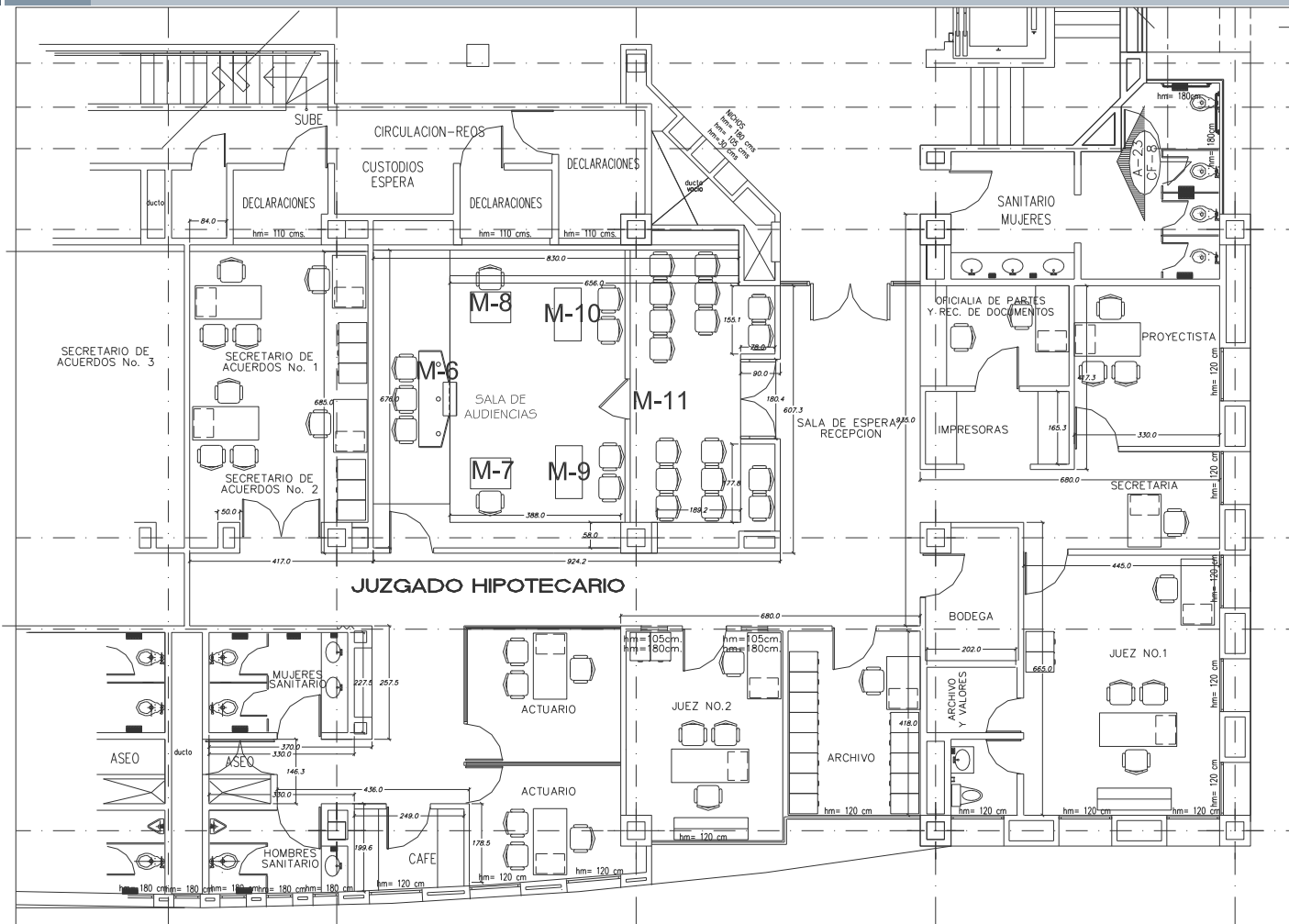

**PLANTA ARQUITECTONICA**

## OBRAS Y PROYECTOS

OBRAS Y PROYECTOS

Departamento de Servicios  
Generales





**PODER JUDICIAL DEL ESTADO DE BAJA CALIFORNIA**  
**CONSEJO DE LA JUDICATURA DEL ESTADO**  
**OFICIALIA MAYOR**  
**DEPARTAMENTO DE SERVICIOS GENERALES**



PRESUPUESTO BASE  
**OBRA: ADECUACIÓN DE UNA SALA Y JUZGADO HIPOTECARIO EN PRIMER PISO**  
**(SEGUNDO NIVEL) DEL EDIFICIO DE JUZGADOS PENALES, EN LA CIUDAD DE TIJUANA,**  
**B.C.**

**RESUMEN POR PARTIDAS**

<b>CLAVE</b>	<b>CONCEPTO</b>	<b>IMPORTE</b>
1	TRABAJOS PRELIMINARES	\$ 31,496.84
2	ALBAÑILERIA	\$ 10,607.36
3	MUROS	\$ 69,187.81
4	CANCELERIA, CARPINTERIA Y HERRERIA	\$ 174,176.45
5	INSTALACIONES ELECTRICAS	\$ 205,320.12
6	INSTALACIONES ESPECIALES VOZ-DATOS	\$ 79,286.72
7	AIRE ACONDICIONADO	\$ 19,386.40
8	RECUBRIMIENTOS Y ACABADOS	\$ 133,210.27
<b>SUB-TOTAL</b>		\$ <b>722,671.97</b>
<b>IVA 16%</b>		\$ <b>115,627.52</b>
<b>TOTAL</b>		\$ <b>838,299.49</b>

*\*TIEMPO DE EJECUCION APROXIMADO DE 30 DIAS NATURALES*

*\*PRECIOS ESTIMADOS, MISMOS QUE VARIAN SEGÚN EL PROVEEDOR.*



# PODER JUDICIAL DEL ESTADO DE BAJA CALIFORNIA

## CONSEJO DE LA JUDICATURA DEL ESTADO

### OFICIALIA MAYOR

#### DEPARTAMENTO DE SERVICIOS GENERALES



PODER JUDICIAL  
DE BAJA CALIFORNIA

#### PRESUPUESTO BASE

**OBRA: ADECUACIÓN DE UNA SALA Y JUZGADO HIPOTECARIO EN PRIMER PISO (SEGUNDO NIVEL) DEL EDIFICIO DE JUZGADOS PENALES, EN LA CIUDAD DE TIJUANA, B.C.**

Clave	Descripcion	U	Cantidad	Precio U.	Importe
<b>1</b>	<b>TRABAJOS PRELIMINARES</b>				
1.01	DESMONTAJE DE PUERTA DOBLE DE 2.00X2.40 APROXIMADAMENTE DE MADERA Y VIDRIO TIPO FRANCESA, MARCO DE MADERA. INCLUYE: CARGA Y ACARREO AL SITIO INDICADO POR SUPERVISION NO MAYOR A 4 KM DEL SITIO DE LA OBRA, RESGUARDO EN ALMACEN, MANO DE OBRA, HERRAMIENTA, EQUIPO Y LIMPIEZA.	PZA	2.00	\$ 1,125.00	\$ 2,250.00
1.02	DESMONTAJE DE MUEBLE TIPO BARRA EN AREA DE ENTREVISTAS HACIA LOCUTORIOS DE 0.90 M DE ALTO DE ANCHO VARIABLE DE 0.20 A 0.60 M SIN RECUPERACION. INCLUYE: CARGA Y ACARREO DE ESCOMBRO DENTRO DE LA OBRA HASTA 50 M CARGA Y RETIRO DE ESCOMBRO EN CAMION FUERA DE LA OBRA (SITIO RESPONSABILIDAD DEL CONTRATISTA), LIMPIEZA, MANO DE OBRA, HERRAMIENTA Y EQUIPO.	ML	8.30	\$ 458.90	\$ 3,808.87
1.03	DEMOLICION DE MUROS FALSOS DE 12 CM DE ESPESOR HECHO A BASE DE ESTRUCTURA METALICA FORRADO CON CARTON DE YESO DE 1/2" EN AMBAS CARAS. INCLUYE: CORTE CON BAFER O SEGUETA PARA DEFINIR AAREA A DEMOLER, DESMANTELAMIENTO DE INSTALACIONES ELECTRICAS, HIDROSANITARIAS, VOZ Y DATOS, ACABADOS VINILICOS Y/O CERAMICOS SIN RECUPERACION, CARGA Y ACARREO DE ESCOMBRO DENTRO DE LA OBRA HASTA 50 M CARGA Y RETIRO DE ESCOMBRO EN CAMION FUERA DE LA OBRA (SITIO RESPONSABILIDAD DEL CONTRATISTA), LIMPIEZA, MANO DE OBRA, HERRAMIENTA Y EQUIPO.	M2	68.00	\$ 189.60	\$ 12,892.80
1.04	DESMONTAJE DE PLAFON REGISTRABLE DE 2'X2', SOPORTERIA Y BASTIDORES, PLACA EN BUENAS CONDICIONES CON RECUPERACION. INCLUYE: LIMPIEZA DE LAS PIEZAS RECUPERADAS, FLEJADO PARA SU PROTECCION DE LA PLACA EN BUEN ESTADO, RESGUARDO DE LA CONTRATISTA PARA SU REINSTALACION, DENTRO DE LA OBRA, EQUIPO, HERRAMIENTA, MANO DE OBRA.	M2	57.15	\$ 78.90	\$ 4,509.14
1.05	DEMOLICION DE PLAFON RIGIDO A BASE DE CARTON DE YESO Y ESTRUCTURA METALICA, ASI COMO FALDONES DE TABLAROCA. INCLUYE: CARGA Y ACARREO DE ESCOMBRO DENTRO DE LA OBRA HASTA 50 M CARGA Y RETIRO DE ESCOMBRO EN CAMION FUERA DE LA OBRA SITIO RESPONSABILIDAD DEL CONTRATISTA, LIMPIEZA, MANO DE OBRA, HERRAMIENTA Y EQUIPO.	M2	5.81	\$ 75.60	\$ 439.24
1.06	DESMONTAJE Y RETIRO DE LUMINARIAS SUSPENDIDAS EN PLAFON REGISTRABLE DE 2'x2', CON RECUPERACION. INCLUYE: DESCONEXION ELECTRICA, EQUIPO, HERRAMIENTA, MANO DE OBRA, CARGA Y ACARREO AL SITIO INDICADO POR SUPERVISION NO MAYOR A 4 KM DEL SITIO DE LA OBRA, RESGUARDO EN ALMACEN.	PZA	12.00	\$ 375.60	\$ 4,507.20
1.07	DESMONTAJE Y RETIRO DE LUMINARIAS TIPO SPOT EN PLAFON REGISTRABLE Y/O RIGIDO, CON RECUPERACION. INCLUYE: DESCONEXION ELECTRICA, EQUIPO, HERRAMIENTA, MANO DE OBRA, CARGA Y ACARREO AL SITIO INDICADO POR SUPERVISION NO MAYOR A 4 KM DEL SITIO DE LA OBRA, RESGUARDO EN ALMACEN.	PZA	4.00	\$ 214.50	\$ 858.00
1.08	DESMONTAJE DE DIFUSORES Y REJILLAS DEL SISTEMA DE AIRE ACONDICIONADO, DE 61x61 CM (24"x24") CON RECUPERACION. INCLUYE: MANO DE OBRA, HERRAMIENTA, EQUIPO, CARGA Y ACARREO AL SITIO INDICADO POR SUPERVISION NO MAYOR A 4 KM DEL SITIO DE LA OBRA Y RESGUARDO DE LOS MISMOS POR PARTE DEL CONTRATISTA HASTA SU REINSTALACION.	PZA	6.00	\$ 275.60	\$ 1,653.60
1.09	DESMONTAJE DE TERMOSTATO DIGITAL PARA SU POSTERIOR REINSTALACION. INCLUYE: MANO DE OBRA, HERRAMIENTA, EQUIPO, CARGA Y ACARREO AL SITIO INDICADO POR SUPERVISION NO MAYOR A 4 KM DEL SITIO DE LA OBRA Y RESGUARDO DE LOS MISMOS POR PARTE DEL CONTRATISTA HASTA SU REINSTALACION.	PZA	1.00	\$ 578.00	\$ 578.00
	<b>SUBTOTAL TRABAJOS PRELIMINARES</b>				<b>\$ 31,496.84</b>



# PODER JUDICIAL DEL ESTADO DE BAJA CALIFORNIA

## CONSEJO DE LA JUDICATURA DEL ESTADO

### OFICIALIA MAYOR

#### DEPARTAMENTO DE SERVICIOS GENERALES



PODER JUDICIAL  
DE BAJA CALIFORNIA

#### PRESUPUESTO BASE

**OBRA: ADECUACIÓN DE UNA SALA Y JUZGADO HIPOTECARIO EN PRIMER PISO (SEGUNDO NIVEL) DEL EDIFICIO DE JUZGADOS PENALES, EN LA CIUDAD DE TIJUANA, B.C.**

Clave	Descripcion	U	Cantidad	Precio U.	Importe
<b>2</b>	<b>ALBAÑILERIA</b>				
2.01	MURO DE BLOCK DE CONCRETO 10X20X40 CM, ASENTADO CON MORTERO CEMENTO-ARENA PROPORCION 1:3, ACABADO COMUN, ARMADO CON UNA VARILLA VERTICAL NO. 4 @ 60 CM CON TODAS LAS CELDAS COLADAS CON CONCRETO F'C=180 KG/CM <sup>2</sup> T.M.A. 3/8", EN CANCELACION DE VENTANA DE ENTREVISTAS. INCLUYE: ACARREOS DEL MATERIAL, RECORTES, DESPERDICIOS, ANCLAJE EN PERIMETRO CON VARILLAS #3 Y EPOXICO ESTRUCTURAL REZI-WELL O EQUIVALENTE EN CALIDAD Y ESPECIFICACION A CADA 60 CM. INCLUYE: SUMINISTRO Y ELEVACION DE MATERIAL, HABILITADO, GANCHOS, TRASLAPES, ESCUADRAS, ALAMBRE PARA AMARRES, COLADO, HERRAMIENTAS, ANDAMIOS, EQUIPO, MANO DE OBRA. LIMPIEZA Y RETIRO DE SOBRANTES AL FINALIZAR EL TRABAJO.	M2	19.00	\$ 456.30	\$ 8,669.70
2.02	CERRAMIENTO A BASE DE BLOCK DALA DE 10X20X40 CM, ACABADO APARENTE, AMBAS CARAS, RELLENO CON CONCRETO F'C=180 KG/CM <sup>2</sup> , T.M.A. 3/4". ASENTADO CON MORTERO CEMENTO-ARENA 1:3, REFORZADO CON 1 VARILLA NO.4 LONGITUDINAL. INCLUYE: SUMINISTRO Y ELEVACION DE MATERIAL, HABILITADO, GANCHOS, TRASLAPES, ESCUADRAS, ANCLAJE, DESPERDICIOS, ALAMBRE PARA AMARRES, COLADO, ANDAMIOS, HERRAMIENTAS, MANO DE OBRA, CARGA Y ACARREOS.	ML	10.44	\$ 185.60	\$ 1,937.66
	<b>SUBTOTAL ALBAÑILERIA</b>				<b>\$ 10,607.36</b>
<b>3</b>	<b>MUROS</b>				
3.01	MURO DE TABLAROCA DE 12 CM. DE ESPESOR, CON SUSPENSION A BASE DE CANAL Y POSTE DE LAMINA GALVANIZADA DE 3-5/8" CAL. 20, POSTE CAL. 20 A CADA 40 CMS., CARTON DE YESO DE 1/2" DE ESPESOR AMBAS CARAS, FIJACION EN EL PISO CON CLAVO LIQUIDO USO RUDO PARA NO DAÑAR LOSETA, AISLANTE DE FIBRA DE VIDRIO R-11 DE 3" DE ESPESOR. INCLUYE: BARROTE DE MADERA DE PINO DE 2"x4" EN VANOS DE PUERTAS Y VENTANAS, REFUERZO CON TIRANTES DE POSTE DE LAMINA GALVANIZADA DE 3-5/8" CAL. 25 A LOSA DE ENTREPISO, ESQUINEROS METALICOS, CHILILLOS, MATERIAL DE FIJACION, RESANE EN JUNTAS CON PERFATAPE Y READY MIX, SUPERFICIE LISTA PARA RECIBIR PINTURA, SUMINISTRO DE MATERIALES, ACARREOS A CUALQUIER NIVEL, LIMPIEZA, PLOMEO, EQUIPO, ANDAMIOS, HERRAMIENTA, MANO DE OBRA, ASI COMO LO NECESARIO PARA SU EJECUCION.	M2	53.00	\$ 425.90	\$ 22,572.70
3.02	MURO DE TABLAROCA DE 10.5 CM. DE ESPESOR, CON SUSPENSION A BASE DE CANAL Y POSTE DE LAMINA GALVANIZADA DE 3-5/8" CAL. 20, POSTE CAL. 20 A CADA 40 CMS., CARTON DE YESO DE 1/2" DE UNA CARA. INCLUYE: BARROTE DE MADERA DE PINO DE 2"x4" EN VANOS DE PUERTAS Y VENTANAS, REFUERZO CON TIRANTES DE POSTE DE LAMINA GALVANIZADA DE 3-5/8" CAL. 25 A LOSA DE ENTREPISO, ESQUINEROS METALICOS, CHILILLOS, MATERIAL DE FIJACION, RESANE EN JUNTAS CON PERFATAPE Y READY MIX, SUPERFICIE LISTA PARA RECIBIR PINTURA, SUMINISTRO DE MATERIALES, ACARREOS A CUALQUIER NIVEL, LIMPIEZA, PLOMEO, EQUIPO, ANDAMIOS, HERRAMIENTA, MANO DE OBRA, ASI COMO LO NECESARIO PARA SU EJECUCION.	M2	24.90	\$ 386.90	\$ 9,633.81
3.03	SUMINISTRO Y COLOCACION DE PLACA ACUSTICA SOUND-STOP EN MUROS PERIMETRALES EN PRIVADO DEL JUEZ. INCLUYE: ACCESORIOS DE FIJACION, CHILILLOS, EQUIPO, HERRAMIENTA, RECORTES, DESPERDICIOS, MANO DE OBRA Y RETIRO DE SOBRANTES AL FINALIZAR EL TRABAJO.	M2	98.79	\$ 185.90	\$ 18,365.06



# PODER JUDICIAL DEL ESTADO DE BAJA CALIFORNIA

## CONSEJO DE LA JUDICATURA DEL ESTADO

### OFICIALIA MAYOR

#### DEPARTAMENTO DE SERVICIOS GENERALES

##### PRESUPUESTO BASE

**OBRA: ADECUACIÓN DE UNA SALA Y JUZGADO HIPOTECARIO EN PRIMER PISO (SEGUNDO NIVEL) DEL EDIFICIO DE JUZGADOS PENALES, EN LA CIUDAD DE TIJUANA, B.C.**

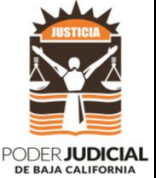

Clave	Descripcion	U	Cantidad	Precio U.	Importe
3.04	SUMINSTRO Y CONSTRUCCIÓN DE CAJILLO EN FORMA DE "L" (2 LADOS) DE 0.45 MTS EN PERALTES Y 0.60 MTS. EN LADO HORIZONTAL, FABRICADO CON 1 ARMADURAS EN LATERAL A BASE DE BASTIDOR METALICO GALVANIZADO DE CALIBRE 20, COLGANTEADO A LOSA HASTA 1.40 M. CON POSTE CAL. 20 DE 3-5/8" SEPARADO A CADA 1.22 M. Y CANAL LISTON A CADA 0.41 M., COLOCADOS A CADA 41 CMS, CON RECUBRIMIENTO DE CARTON DE YESO DE 1/2", INCLUYE: ESQUINEROS METÁLICOS Y/O PLÁSTICOS SEGÚN SE REQUIERA, CHILILLOS, JUNTEO CON PERFACINTA Y READYMIX, RESANE CON READYMIX, LIJADO DE LA SUPERFICIE CON ACABADO LISTO PARA RECIBIR PINTURA, SUMINISTRO DE MATERIALES, CORTES, AJUSTES, DESPERDICIOS, MANO DE OBRA, ACARREOS DE MATERIALES DENTRO DE LA OBRA A CUALQUIER ALTURA, ANDAMIOS, HERRAMIENTA Y EQUIPO.	ML	12.33	\$ 750.00	\$ 6,205.41
3.05	SUMINSTRO Y CONSTRUCCIÓN DE CAJILLO EN FORMA DE "L" (2 LADOS) DE 0.45 MTS EN PERALTES Y 0.78 MTS. EN LADO HORIZONTAL, FABRICADO CON 1 ARMADURAS EN LATERAL A BASE DE BASTIDOR METALICO GALVANIZADO DE CALIBRE 20, COLGANTEADO A LOSA HASTA 1.40 M. CON POSTE CAL. 20 DE 3-5/8" SEPARADO A CADA 1.22 M. Y CANAL LISTON A CADA 0.41 M., COLOCADOS A CADA 41 CMS, CON RECUBRIMIENTO DE CARTON DE YESO DE 1/2", INCLUYE: ESQUINEROS METÁLICOS Y/O PLÁSTICOS SEGÚN SE REQUIERA, CHILILLOS, JUNTEO CON PERFACINTA Y READYMIX, RESANE CON READYMIX, LIJADO DE LA SUPERFICIE CON ACABADO LISTO PARA RECIBIR PINTURA, SUMINISTRO DE MATERIALES, CORTES, AJUSTES, DESPERDICIOS, MANO DE OBRA, ACARREOS DE MATERIALES DENTRO DE LA OBRA A CUALQUIER ALTURA, ANDAMIOS, HERRAMIENTA Y EQUIPO.	ML	3.35	\$ 956.32	\$ 6,205.41
3.06	SUMINSTRO Y CONSTRUCCIÓN DE CAJILLO EN FORMA DE "U" (3 LADOS) DE 0.45 MTS EN PERALTES Y 0.90 MTS. EN LADO HORIZONTAL, FABRICADO CON 2 ARMADURAS EN LOS LATERALES A BASE DE BASTIDOR METALICO GALVANIZADO DE CALIBRE 20, COLGANTEADO A LOSA HASTA 1.40 M. CON POSTE CAL. 20 DE 3-5/8" SEPARADO A CADA 1.22 M. Y CANAL LISTON A CADA 0.41 M., COLOCADOS A CADA 41 CMS, CON RECUBRIMIENTO DE CARTON DE YESO DE 1/2", INCLUYE: ESQUINEROS METÁLICOS Y/O PLÁSTICOS SEGÚN SE REQUIERA, CHILILLOS, JUNTEO CON PERFACINTA Y READYMIX, RESANE CON READYMIX, LIJADO DE LA SUPERFICIE CON ACABADO LISTO PARA RECIBIR PINTURA, SUMINISTRO DE MATERIALES, CORTES, AJUSTES, DESPERDICIOS, MANO DE OBRA, ACARREOS DE MATERIALES DENTRO DE LA OBRA A CUALQUIER ALTURA, ANDAMIOS, HERRAMIENTA Y EQUIPO.	ML	1.80	\$ 1,250.00	\$ 6,205.41
<b>SUBTOTAL MUROS</b>					<b>\$ 69,187.81</b>
<b>4</b>	<b>CANCELERIA, CARPINTERIA Y HERRERIA</b>				
4.01	SUMINISTRO Y COLOCACION DE PUERTA DOBLE (P-2) A BASE DE CANCELERIA DE 1-1/2" X 6" DE ALUMINIO ANODIZADO COLOR NEGRO DE 1.83 (72") X 2.39 (94") CON VIDRIO CLARO TEMPLADO COLOR NATURAL DE 1/4" CON FILMINA ACABADO ESMERILADO SEGUN DISEÑO, CERRADURA MARCA ADAMS RITE MODELO 4150 LATCH LOCK, JALADERA MARCA ARCADIA, MODELO ARCADIA RADIUS PUSH/PULL DE 1"Ø COLOR ALUMINIO NATURAL, BISAGRA TUBULAR DE 4½"X4½" MARCA ARCADIA (3 PIEZAS POR PUERTA), TOPE DE PISO PARA PUERTA MARCA DOORLOCK MODELO 1131, FIJADOR DE PUERTA MODELO 271-D MARCA HAGER. INCLUYE: MATERIAL, MANO DE OBRA, HERRAMIENTA, EQUIPO Y TODO LO NECESARIO PARA SU CORRECTA INSTALACION, SEGUN INDICACIONES DE PROYECTO.	PZA	1.00	\$ 25,896.00	\$ 25,896.00



# PODER JUDICIAL DEL ESTADO DE BAJA CALIFORNIA

## CONSEJO DE LA JUDICATURA DEL ESTADO

### OFICIALIA MAYOR

#### DEPARTAMENTO DE SERVICIOS GENERALES

##### PRESUPUESTO BASE

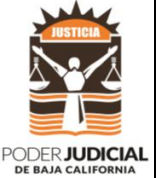

**OBRA: ADECUACIÓN DE UNA SALA Y JUZGADO HIPOTECARIO EN PRIMER PISO (SEGUNDO NIVEL) DEL EDIFICIO DE JUZGADOS PENALES, EN LA CIUDAD DE TIJUANA, B.C.**

Clave	Descripcion	U	Cantidad	Precio U.	Importe
4.02	PUERTA SENCILLA DE MADERA (P-3) REFORZADA DE 36"X7'-10"X1-3/4" (0.91X2.40M), ACABADO CON TINTA COLOR CHOCOLATE Y POLIURETANO SEMI-GLOSS PREVIA MUESTRA APROBADA POR SUPERVISION RAUTEADAS SEGUN DISEÑO. INCLUYE: SUMINISTRO DE MATERIAL, MARCO DE MADERA ALDER DE FABRICACION LOCAL DE 2"X5", VISTAS DE 1"x4" DE MADERA DE ALDER SEGUN DISEÑO, REFUERZO EN LA PARTE SUPERIOR POR EL CIERRAPUERTAS E IMAN DE CONTROL DE ACCESO, CIERRAPUERTAS MARCA FALCON MODELO SC81, PARA USO MEDIO- ALTO, 3 BISAGRAS DE BALERO DE 4.5"X4.5", MARCA HAGER, MODELO BB1279, ACABADO US26D, TOPE DE PISO MARCA HAGER, MODELO 243F, ACABADO US26D, CHAPA MARCA HAGER MODELO 3600, FIJACION, EQUIPO, HERRAMIENTA Y MANO DE OBRA. VER PLANO.	PZA	1.00	\$ 8,963.00	\$ 8,963.00
4.03	MUEBLE TIPO ESCRITORIO "M-6" EN SALA DE GARANTÍA SEGÚN DISEÑO COMPUESTO DE UNA PIEZA DE 2.40 DE 0.50 A 0.72 M DE ANCHO CONSTRUIDO CON BASTIDOR DE 25 X 50MM DE MADERA DE PINO, UNIDOS ENTRE SÍ CON ENSAMBLE DE CAJA Y ESPIGA, CON PEGAMENTO RESISTOL 850 Y CLAVO SIN CABEZA DE 19MM SOBRE EL BASTIDOR SE PEGARÁ UNA LÁMINA DE TRIPLAY DE PINO DE 19MM FORRADO TRIPLAY BIRCH DE 1/8", ACABADO CON TINTA COLOR CHOCOLATE Y POLIURETANO SEMI-GLOSS PREVIA MUESTRA APROBADA POR SUPERVISION, UNA SEGUNDA PIEZA DE 0.30X0.86M CON BASTIDOR DE BARROTE 50X50MM, TRIPLAY DE PINO DE 13MM ENCHAPADO CON TRIPLAY BIRCH DE 1/8" ACABADO CON TINTA COLOR CHOCOLATE Y POLIURETANO SEMI-GLOSS PREVIA MUESTRA APROBADA POR SUPERVISION, CRISTAL TRASLUCIDO DE 1/4" DE ESPESOR TEMPLADO, FILMINA DEL LOGO DEL "PJBC" DE 30X56CM, COLOR OCRE, ZOCLO CON LAMINADO PLÁSTICO COLOR NEGRO MATE. INCLUYE: SUMINISTRO, TRASPORTE, COLOCACIÓN, AJUSTE, LIMPIEZA Y RETIRO DE SOBRES, MATERIALES, EQUIPO, ENTREPAÑOS, HERRAMIENTA Y MANO DE OBRA. (VER PLANO DE CARPINTERIA A-06E).	PZA	1.00	\$ 35,698.00	\$ 35,698.00
4.04	MUEBLE TIPO ESCRITORIO "M-7" Y "M-8" EN SALA DE GARANTÍA SEGÚN DISEÑO COMPUESTO DE UNA PIEZA DE 0.90M DE LARGO, DE 0.50 A 0.65M DE ANCHO CONSTRUIDO CON BASTIDOR DE 25 X 50MM DE MADERA DE PINO , UNIDOS ENTRE SÍ CON ENSAMBLE DE CAJA Y ESPIGA, CON PEGAMENTO RESISTOL 850 Y CLAVO SIN CABEZA DE 19MM SOBRE EL BASTIDOR SE PEGARÁ UNA LÁMINA DE TRIPLAY DE PINO DE 19MM, FORRADO CON TRIPLAY BIRCH DE 1/8", ACABADO CON TINTA COLOR CHOCOLATE Y POLIURETANO SEMI-GLOSS PREVIA MUESTRA APROBADA POR SUPERVISION, UNA SEGUNDA PIEZA DE 0.15X0.86MT CON BASTIDOR DE BARROTE 50X50MM, TRIPLAY DE PINO DE 13MM ENCHAPADO CON TRIPLAY BIRCH DE 1/8", ACABADO CON TINTA COLOR CHOCOLATE Y POLIURETANO SEMI-GLOSS PREVIA MUESTRA APROBADA POR SUPERVISION, CRISTAL TRASLUCIDO DE 1/4" DE ESPESOR TEMPLADO CANTOS BISELADOS, FILMINA CON LAS INICIALES DE "PJBC" SEGÚN DETALLE, COLOR OCRE, ZOCLO CON LAMINADO PLÁSTICO COLOR NEGRO MATE. INCLUYE: SUMINISTRO, ACCESORIOS DE SUJECION DE ACERO INOXIDABLE, TRASPORTE, COLOCACIÓN, AJUSTE, LIMPIEZA Y RETIRO DE SOBRES, MATERIALES, EQUIPO, ENTREPAÑOS, HERRAMIENTA Y MANO DE OBRA (VER DETALLE EN PLANO).	PZA	2.00	\$ 9,863.00	\$ 19,726.00



# PODER JUDICIAL DEL ESTADO DE BAJA CALIFORNIA

## CONSEJO DE LA JUDICATURA DEL ESTADO

### OFICIALIA MAYOR

#### DEPARTAMENTO DE SERVICIOS GENERALES

##### PRESUPUESTO BASE

OBRA: ADECUACIÓN DE UNA SALA Y JUZGADO HIPOTECARIO EN PRIMER PISO (SEGUNDO NIVEL) DEL EDIFICIO DE JUZGADOS PENALES, EN LA CIUDAD DE TIJUANA, B.C.

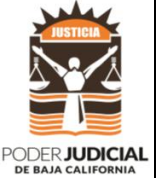

Clave	Descripcion	U	Cantidad	Precio U.	Importe
4.05	MUEBLE TIPO ESCRITORIO "M-9" Y "M-10" EN SALA DE GARANTÍA SEGÚN DISEÑO, COMPUESTO DE UNA PIEZA DE 1.50M DE LARGO DE 0.50 A 0.65M, DE ANCHO CONSTRUIDO CON BASTIDOR DE 25 X 50MM DE MADERA DE PINO, UNIDOS ENTRE SÍ CON ENSAMBLE DE CAJA Y ESPIGA, CON PEGAMENTO RESISTOL 850 Y CLAVO SIN CABEZA DE 19MM SOBRE EL BASTIDOR SE PEGARÁ UNA LÁMINA DE TRIPLAY DE PINO DE 19MM, FORRADO CON TRIPLAY BIRCH DE 1/8", ACABADO CON TINTA COLOR CHOCOLATE Y POLIURETANO SEMI-GLOSS PREVIA MUESTRA APROBADA POR SUPERVISION, SOBRECUBIERTA A BASE DE CRISTAL TRASLUCIDO DE ¼" DE ESPESOR TEMPLADO, CANTOS BISELADOS. INCLUYE: SUMINISTRO, TRASPORTE, COLOCACIÓN, ACCESORIOS DE FIJACIÓN, AJUSTE, LIMPIEZA Y RETIRO DE SOBRES, MATERIALES, EQUIPO, ENTREPAÑOS, HERRAMIENTA Y MANO DE OBRA (VER PLANO DE CARPINTERIA A-06G).	PZA	2.00	\$ 12,785.00	\$ 25,570.00
4.06	MURETE DE MADERA "M-12" DE 0.75 M DE ALTURA Y 0.12 M DE ANCHO MOVIL, A BASE DE BASTIDOR CON MADERA DE PINO DE 2"x4" No. 1, ENCHAPADO CON TRIPLAY BIRCH DE 3/4 PRIMERA CALIDAD, ENTRECALLE CON PERFIL "U" DE ALUMINIO SEGÚN DISEÑO, CUATRO PUERTAS DE 0.91M DE ANCHO DE 0.65M DE ALTURA, ZOCLO CON FORMAICA COLOR ALUMINIO ANODIZADO DE 10 CM DE ALTURA, ACABADO EN TINTA COLOR CHOCOLATE, RESANE, PASTA, DOS APLICACIONES DE SELLADOR DE POLIURETANO SEMI-GLOSS. INCLUYE: SUMINISTRO DE MATERIALES, RECORTES, BISAGRAS, PASADOR CROMADO, TOPE, DESPERDICIOS, EQUIPO, HERRAMIENTA Y MANO DE OBRA NECESARIA. (UNA PUERTA POR SALA, VER PLANO DE CARPINTERIA A-06H).	ML	6.76	\$ 2,456.00	\$ 16,602.56
4.07	SUMINISTRO Y COLOCACIÓN DE PASACABLES EN MUEBLES DE MADERA HECHIZOS, PARA PASO DE CABLES PARA MICROFONO Y TELEFONIA. INCLUYE: EQUIPO, HERRAMIENTA, MANO DE OBRA Y LIMPIEZA AL FINALIZAR EL TRABAJO.	PZA	7.00	\$ 125.60	\$ 879.20
4.08	ESTRADO PARA JUEZ A BASE DE BARROTE DE 4"x4", A CADA 80 CM AMBOS SENTIDOS DE 15 CM DE ALTURA, BARROTE 2"x6" A CADA 60 CM EN SENTIDO VERTICAL Y ENCADENE CON BARROTE DE 2"x6" A CADA 1.20 EN SENTIDO HORIZONTAL, PETATILLO DE 3/4" DE ESPESOR, SUPERFICIE LISTA PARA RECIBIR ALFOMBRA. INCLUYE: TODOS LOS SUMINISTROS, ACARREOS, EQUIPO, HERRAMIENTA Y MANO DE OBRA. INCLUYE FORJADO DE UN ESCALON DE 1.20X0.30M SEGUN PROYECTO.	M2	10.03	\$ 2,145.60	\$ 21,520.37
4.09	PROTECCION DE MURO CON BARROTE DE PINO PRIMERA CALIDAD DE 1-1/2"x4" ACABADO EN TINTA COLOR IGUAL A LA EXISTENTE EN PUERTA, CON FIJACION A MURO A CADA 0.90, EN TRAMOS DE 3.00M DE LONGITUD. INCLUYE: SUMINISTRO DE MATERIALES, ACCESORIOS DE FIJACION, PEGAMENTO, RECORTES, EQUIPO, HERRAMIENTA, MANO DE OBRA Y TODO LO NECESARIO PARA SU CORRECTA COLOCACION. PARA REMATAR ACABADO DE ALFOMBRA EN MURO.IGUAL AL INSTALADO EN LAS SALAS DE AUDIENCIAS.	ML	22.00	\$ 657.80	\$ 14,471.60
4.10	ZOCLO DE PINO PRIMERA CALIDAD DE 1-1/2"x3" ACABADO EN TINTA IGUAL A LA EXISTENTE EN PUERTAS/MOLDURAS Y DOS MANOS DE POLIURETANO SEMI-GLOSS, CON FIJACION A MURO A CADA 0.90, EN TRAMOS DE 3.00M DE LONGITUD, EN ESTRADO DE JUEZ. INCLUYE: SUMINISTRO DE MATERIALES, ACCESORIOS DE FIJACION, PEGAMENTO, RECORTES, EQUIPO, HERRAMIENTA, MANO DE OBRA Y TODO LO NECESARIO PARA SU CORRECTA COLOCACION. IGUAL AL INSTALADO EN LAS SALAS DE AUDIENCIAS.	ML	9.22	\$ 526.00	\$ 4,849.72
<b>SUBTOTAL CANCELERIA, CARPINTERIA Y HERRERIA</b>					<b>\$ 174,176.45</b>



# PODER JUDICIAL DEL ESTADO DE BAJA CALIFORNIA

## CONSEJO DE LA JUDICATURA DEL ESTADO

### OFICIALIA MAYOR

#### DEPARTAMENTO DE SERVICIOS GENERALES



PODER JUDICIAL  
DE BAJA CALIFORNIA

#### PRESUPUESTO BASE

**OBRA: ADECUACIÓN DE UNA SALA Y JUZGADO HIPOTECARIO EN PRIMER PISO (SEGUNDO NIVEL) DEL EDIFICIO DE JUZGADOS PENALES, EN LA CIUDAD DE TIJUANA, B.C.**

Clave	Descripcion	U	Cantidad	Precio U.	Importe
<b>5</b>	<b>INSTALACIONES ELECTRICAS</b>				
5.01	SALIDA DE CENTRO AISLADA EN LOSA Y/O MURO EN CAJA DE LAMINA CUADRADA Y/O OCTAGONAL DE 4"X1-1/2" CON TUBO CONDUIT PARED DELGADA (EMT) GALVANIZADO DE 1/2", CABLEADO THW-LS. 90°C. 600 V. SEGUN PROYECTO. INCLUYE: TODOS LOS SUMINISTROS, CABLES SEGUN ESPECIFICACION DE PLANO, REGISTROS ELECTRICOS, SOPORTERIA, COLGANTES Y TODOS LOS ACCESORIOS NECESARIOS PARA SU FUNCIONAMIENTO, EQUIPO, HERRAMIENTA Y MANO DE OBRA.(VER PLANO DE INSTALACIONES) SE INCLUYEN TODAS LAS LUMINARIAS Y EL EXTRACTOR.	SAL	14.00	\$ 875.00	\$ 12,250.00
5.02	SALIDA PARA APAGADOR SENCILLO EN CAJA METALICA 2"X4", TUBERIA METALICA DE 1/2", CABLEADO THW-LS, 90° C. 277 V. DE ACUERDO AL PROYECTO, INCLUYE: APAGADOR SENCILLO ( ACCESORIO ) 15 AMPS., TIPO DECORA, OPERACIÓN SILENCIOSA, CONECCIONES, SOPORTERIA, EQUIPO, HERRAMIENTA, MANO DE OBRA Y TODO LO NECESARIO PARA SU INSTALACION.	SAL	1.00	\$ 758.90	\$ 758.90
5.03	SALIDA PARA APAGADOR DOBLE EN CAJA METALICA 2"X4", TUBERIA METALICA DE 1/2", CABLEADO THW-LS, 90° C. , 277 V. DE ACUERDO AL PROYECTO, INCLUYE: APAGADOR DOBLE LINEA DECORA ( ACCESORIO ) 15 AMPS., OPERACIÓN SILENCIOSA, CONECCIONES, SOPORTERIA, EQUIPO, HERRAMIENTA, MANO DE OBRA Y TODO LO NECESARIO PARA SU INSTALACION.	SAL	2.00	\$ 758.90	\$ 1,517.80
5.04	SALIDA PARA CONTACTO MONOFASICO DUPLEX POLARIZADO, INSTALADO EN MURO DE 15 A, 120V, CON TIERRA FISICA INTEGRADA, A BASE DE TUBERIA STEEL PARED DELGADA (EMT) GALVANIZADO DE 1/2" DE DIAMETRO, CABLE DE COBRE CON AISLAMIENTO TIPO THW/LS, 75/90°C., 600 V. DE ACUERDO A ESPECIFICACIONES DE PROYECTO. INCLUYE: CAJA METALICA DE 2"X4", CONTACTO DOBLE, TAPA DE PLASTICO DECORATIVA COLOR MARFIL LINEA DECORA MARCA LEVITON, CONEXIONES, ACCESORIOS, SUMINISTRO DE MATERIAL, MANO DE OBRA, HERRAMIENTA Y EQUIPO.	SAL	7.00	\$ 758.90	\$ 5,312.30
5.05	SALIDA PARA CONTACTO MONOFASICO DUPLEX POLARIZADO, INSTALADO EN MURO DE 15 A, 120V, CON TIERRA FISICA INTEGRADA Y TIERRA AISLADA, A BASE DE TUBERIA STEEL PARED DELGADA (EMT) GALVANIZADO DE 1/2" DE DIAMETRO, CABLE DE COBRE CON AISLAMIENTO TIPO THW/LS, 75/90°C., 600 V. DE ACUERDO A ESPECIFICACIONES DE PROYECTO. INCLUYE: CAJA METALICA DE 2"X4", CONTACTO COLOR NARANJA MARCA LEVITON COLOR NARANJA LINEA DECORA, TAPA DE PLASTICO DECORATIVA COLOR NARANJA, CONEXIONES, ACCESORIOS, SUMINISTRO DE MATERIAL, MANO DE OBRA, HERRAMIENTA Y EQUIPO.	SAL	5.00	\$ 758.90	\$ 3,794.50
5.06	SALIDA PARA CONTACTO MONOFASICO DUPLEX POLARIZADO, INSTALADO <b>ENTRE PLAFON Y LOSA DE ENTREPISO</b> DE 15 A, 120V, CON TIERRA FISICA INTEGRADA Y TIERRA AISLADA, A BASE DE TUBERIA STEEL PARED DELGADA (EMT) GALVANIZADO DE 1/2" DE DIAMETRO, CABLE DE COBRE CON AISLAMIENTO TIPO THW/LS, 75/90°C., 600 V., <b>TRAMO FLEXIBLE DE 1.50 DE LONGITUD</b> , DE ACUERDO A ESPECIFICACIONES DE PROYECTO. INCLUYE: CAJA METALICA DE 2"X4", CONTACTO COLOR NARANJA MARCA LEVITON COLOR NARANJA LINEA DECORA, TAPA DE PLASTICO DECORATIVA COLOR NARANJA, CONEXIONES, ACCESORIOS, SUMINISTRO DE MATERIAL, MANO DE OBRA, HERRAMIENTA Y EQUIPO.	SAL	10.00	\$ 856.00	\$ 8,560.00



# PODER JUDICIAL DEL ESTADO DE BAJA CALIFORNIA

## CONSEJO DE LA JUDICATURA DEL ESTADO

### OFICIALIA MAYOR

#### DEPARTAMENTO DE SERVICIOS GENERALES



PODER JUDICIAL  
DE BAJA CALIFORNIA

#### PRESUPUESTO BASE

**OBRA: ADECUACIÓN DE UNA SALA Y JUZGADO HIPOTECARIO EN PRIMER PISO (SEGUNDO NIVEL) DEL EDIFICIO DE JUZGADOS PENALES, EN LA CIUDAD DE TIJUANA, B.C.**

Clave	Descripcion	U	Cantidad	Precio U.	Importe
5.07	SALIDA PARA CONTACTO DUPLEX COLOR NARANJA CON TIERRA AISLADA DE 15 AMPS., VOLTS, EN PISO, A BASE DE TUBERIA STEEL PARED DELGADA (EMT) GALVANIZADO DE 1/2" DE DIAMETRO, CABLE DE COBRE CON AISLAMIENTO TIPO THW/LS, 75/90°C. 600 V. REGISTRO DE PVC REDONDO DE 5" DE DIAMETRO, TAPA Y ARO DE BRONCE MARCA HUBBEL, DE ACUERDO A ESPECIFICACIONES DE PROYECTO. INCLUYE: TODOS LOS SUMINISTROS, PERFORACION DE LOSA, CONTACTO NARANJA LINEA DECORA MARCA LEVITON, REGISTRO ESPECIAL PARA PISO, CONTRA, TAPA Y ARO DE BRONCE PARA PISO, CONEXIONES, ACCESORIOS, SUMINISTRO DE MATERIAL, MANO DE OBRA, HERRAMIENTA Y EQUIPO.	SAL	5.00	\$ 4,256.00	\$ 21,280.00
5.08	SUMINISTRO E INSTALACION DE LUMINARIA 2X2 LED, TROFFER AND PANEL, LITHONIA LIGHTING MODEL 2BLT2 33L ADP LP84 PARA PLAFON REGISTRABLE. INCLUYE: CONEXION ELECTRICA, SOPORTERIA, ACCESORIOS DE FIJACION, PRUEBAS, ACARREOS, SUMINISTRO Y ELEVACION DE MATERIAL AL SEGUNDO NIVEL, MANO DE OBRA, HERRAMIENTA Y EQUIPO.	PZA	10.00	\$ 5,425.00	\$ 54,250.00
5.09	SUMINISTRO E INSTALACION DE SPOT LED, DE 12W, MODELO YDLED-01/12W BAIRIKI 30 S, MARCA. TECNOLITE, INCLUYE: PERFORACION DE PLAFON RIGIDO ACCESORIOS DE FIJACION, SOPORTERIA, PRUEBAS, ACARREOS, MATERIAL, MANO DE OBRA, HERRAMIENTA Y EQUIPO.	PZA	6.00	\$ 1,475.00	\$ 8,850.00
5.10	LAMPARA CON LETRERO CON INDICADOR DE "SALIDA" CON BATERIA DE EMERGENCIA AUTOCONTENIDA DE OPERACION AUTOMATICA, CON LAMPARA TIPO LED, 277 VOLTS, MONTAJE UNIVERSAL, 40 V.A., MARCA LITHONIA, CATALOGO LHQM P W 3 R 120/277. INCLUYE: ACCESORIOS DE FIJACION, SOPORTERIA, PRUEBAS, ACARREOS, MATERIAL, MANO DE OBRA, HERRAMIENTA Y EQUIPO.	PZA	1.00	\$ 3,456.00	\$ 3,456.00
5.11	SUMINISTRO E INSTALACION DE TAPAS CIEGAS DE BAQUELITA DE 2" X 4" Y/O TAPAS DE 2 VENTANAS PARA CONTACTOS EXISTENTES. INCLUYE: ACCESORIOS DE FIJACION, EQUIPO, HERRAMIENTA Y MANO DE OBRA.	PZA	12.00	\$ 54.60	\$ 655.20
5.12	ALIMENTADOR PARA ALUMBRADO Y CONTACTOS A BASE DE TUBO CONDUIT GALVANIZADO PARED DELGADA DE 1/2" DE Ø CON CABLE DE COBRE THW-LS, 90°C. , 600 V. INCLUYE: CABLE 2-12 FASES/NEUTRO, 1-12 TIERRA SEGURIDAD, COLOCACION DE TUBERIA, CABLEADO, ACCESORIOS, REGISTROS, SOPORTERIA, SUMINISTRO DE MATERIAL , EQUIPO, HERRAMIENTA, MANO DE OBRA Y TODO LO NECESARIO PARA SU INSTALACION.	ML	26.00	\$ 145.60	\$ 3,785.60
5.13	ALIMENTADOR PARA ALUMBRADO Y CONTACTOS A BASE DE TUBO CONDUIT GALVANIZADO PARED DELGADA DE 1/2" DE Ø CON CABLE DE COBRE THW-LS, 90°C. , 600 V. INCLUYE: CABLE 3-12 FASES/NEUTRO, 1-12 TIERRA SEGURIDAD, COLOCACION DE TUBERIA, CABLEADO, ACCESORIOS, REGISTROS, SOPORTERIA, SUMINISTRO DE MATERIAL , EQUIPO, HERRAMIENTA, MANO DE OBRA Y TODO LO NECESARIO PARA SU INSTALACION.	ML	29.00	\$ 165.30	\$ 4,793.70
5.14	ALIMENTADOR PARA ALUMBRADO Y CONTACTOS A BASE DE TUBO CONDUIT GALVANIZADO PARED DELGADA DE 1/2" DE Ø CON CABLE DE COBRE THW-LS, 90°C. , 600 V. INCLUYE: CABLE 4-12 FASES/NEUTRO, 1-12 TIERRA SEGURIDAD, COLOCACION DE TUBERIA, CABLEADO, ACCESORIOS, REGISTROS, SOPORTERIA, SUMINISTRO DE MATERIAL , EQUIPO, HERRAMIENTA, MANO DE OBRA Y TODO LO NECESARIO PARA SU INSTALACION.	ML	38.00	\$ 187.90	\$ 7,140.20





# PODER JUDICIAL DEL ESTADO DE BAJA CALIFORNIA

## CONSEJO DE LA JUDICATURA DEL ESTADO

### OFICIALIA MAYOR

#### DEPARTAMENTO DE SERVICIOS GENERALES



PODER JUDICIAL  
DE BAJA CALIFORNIA

#### PRESUPUESTO BASE

**OBRA: ADECUACIÓN DE UNA SALA Y JUZGADO HIPOTECARIO EN PRIMER PISO (SEGUNDO NIVEL) DEL EDIFICIO DE JUZGADOS PENALES, EN LA CIUDAD DE TIJUANA, B.C.**

Clave	Descripcion	U	Cantidad	Precio U.	Importe
5.15	ALIMENTADOR PARA ALUMBRADO Y CONTACTOS A BASE DE TUBO CONDUIT GALVANIZADO PARED DELGADA DE 3/4" DE Ø CON CABLE DE COBRE THW-LS, 90°C. , 600 V. INCLUYE: CABLE 6-12 FASES/NEUTRO, 1-12 TIERRA SEGURIDAD, COLOCACION DE TUBERIA, CABLEADO, ACCESORIOS, REGISTROS, SOPORTERIA, SUMINISTRO DE MATERIAL , EQUIPO, HERRAMIENTA, MANO DE OBRA Y TODO LO NECESARIO PARA SU INSTALACION.	ML	46.00	\$ 245.30	\$ 11,283.80
5.16	ALIMENTADOR DE REGULADOR DE VOLTAJE A CENTRO DE CARGA REGULADO, A BASE DE TUBO CONDUIT GALVANIZADO PARED DELGADA DE 1 1/4" DE Ø CON CABLE DE COBRE THW-LS, 90°C. , 600 V. INCLUYE: CABLE 3-6 FASES,1-6 NEUTRO, 1-8 TIERRA SEGURIDAD, COLOCACION DE TUBERIA, CABLEADO, ACCESORIOS, REGISTROS, SOPORTERIA, SUMINISTRO DE MATERIAL , EQUIPO, HERRAMIENTA, MANO DE OBRA Y TODO LO NECESARIO PARA SU INSTALACION.	ML	9.00	\$ 497.74	\$ 4,479.66
5.17	ALIMENTADOR PARA CENTRO DE CARGA DE CONTACTOS NORMALES A REGULADOR DE VOLTAJE DE 15 KVA A BASE DE TUBO CONDUIT GALVANIZADO PARED DELGADA DE 3/4" DE Ø CON CABLE DE COBRE THNN-LS, 90°C. , 600 V. INCLUYE: CABLE 3-8 FASES, 1-8 NEUTRO, 1-10 TIERRA, COLOCACION DE TUBERIA, CABLEADO, ACCESORIOS, REGISTROS, SOPORTERIA, SUMINISTRO Y ELEVACION DE MATERIAL AL TERCER NIVEL, EQUIPO, HERRAMIENTA, MANO DE OBRA Y TODO LO NECESARIO PARA SU INSTALACION.	ML	9.00	\$ 325.60	\$ 2,930.40
5.18	SUMINISTRO E INSTALACION DE INTERRUPTOR TERMOMAGNETICO 1X20. MARCA GE INSTALADO EN CENTRO DE CARGA DE CONTACTOS REGULADOS. INCLUYE: COLOCACION, ACCESORIOS, SUMINISTRO DE MATERIAL , EQUIPO, HERRAMIENTA, MANO DE OBRA Y TODO LO NECESARIO PARA SU INSTALACION.	PZA.	6.00	\$ 285.90	\$ 1,715.40
5.19	SUMINISTRO E INSTALACION DE INTERRUPTOR TERMOMAGNETICO TRIFASICO 60 AMP. 220V. MARCA GE INSTALADO EN CENTRO DE CARGA DE CONTACTOS NORMALES. INCLUYE: COLOCACION, ACCESORIOS, REGISTROS, SOPORTERIA, SUMINISTRO DE MATERIAL , EQUIPO, HERRAMIENTA, MANO DE OBRA Y TODO LO NECESARIO PARA SU INSTALACION.	PZA.	1.00	\$ 542.46	\$ 542.46
5.20	SUMINISTRO Y COLOCACION DE CENTRO DE CARGA 3F, 4H PARA EL SISTEMA DE CONTACTOS REGULADOS CON EL NEUTRO REFORZADO DE 12 CIRCUITOS MARCA GENERAL ELECTRIC. INCLUYE: ACCESORIOS DE FIJACION, IDENTIFICACION DE CIRCUITOS, ROTULADO, EQUIPO, HERRAMIENTA Y MANO DE OBRA.	PZA	1.00	\$ 5,248.00	\$ 5,248.00
5.21	SUMINISTRO Y COLOCACION DE REGULADOR DE VOLTAJE MARCA INDUSTRIAL DE 10 KVA TRIFASICO. INCLUYE: ACCESORIOS DE FIJACION, CONEXIÓN ELECTRICA, PRUEBAS, GARANTIA POR ESCRITO DE 10 AÑOS	PZA	1.00	\$ 38,965.00	\$ 38,965.00
5.22	REINSTALACION DE SENSOR DE HUMO DEL SISTEMA CONTRA INCENDIO DE PILAS EN PLAFON RIGIDO. INCLUYE: LIMPIEZA, PRUEBAS, ACCESORIOS DE FIJACION, EQUIPO, HERRAMIENTA Y MANO DE OBRA.	PZA	2.00	\$ 1,875.60	\$ 3,751.20
<b>SUBTOTAL INSTALACIONES ELECTRICAS</b>					<b>\$ 205,320.12</b>
<b>6</b>	<b>INSTALACIONES ESPECIALES VOZ-DATOS</b>				
6.01	SALIDA PARA VOZ Y DATOS EN MURO EN REGISTRO METALICO DE 2"x4", ALTURA INDICADA EN PROYECTO, A BASE DE TUBERIA STEEL PARED DELGADA RIGIDA Y/O FLEXIBLE (EMT) GALVANIZADO DE 3/4". INCLUYE: SUMINISTRO DE MATERIAL, GUIA CON ALAMBRE GALVANIZADO CAL. 16 O IXTLE (CORDON), SOPORTERIA, ACCESORIOS DE FIJACION, CONECCIONES, MONITORES, TAPA CIEGA, EQUIPO, HERRAMIENTA Y MANO DE OBRA. A REMATAR A ESCALERILLA DE VOZ Y DATOS.	SAL	5.00	\$ 785.60	\$ 3,928.00



# PODER JUDICIAL DEL ESTADO DE BAJA CALIFORNIA

## CONSEJO DE LA JUDICATURA DEL ESTADO

### OFICIALIA MAYOR

#### DEPARTAMENTO DE SERVICIOS GENERALES



PODER JUDICIAL  
DE BAJA CALIFORNIA

#### PRESUPUESTO BASE

**OBRA: ADECUACIÓN DE UNA SALA Y JUZGADO HIPOTECARIO EN PRIMER PISO (SEGUNDO NIVEL) DEL EDIFICIO DE JUZGADOS PENALES, EN LA CIUDAD DE TIJUANA, B.C.**

Clave	Descripcion	U	Cantidad	Precio U.	Importe
6.02	SALIDA PARA VOZ Y DATOS EN MURO DOBLE REGISTRO METALICO DE 2"x4", ALTURA ESTANDAR, A BASE DE TUBERIA STEEL PARED DELGADA RIGIDA GALVANIZADO DE 1-1/2". INCLUYE: SUMINISTRO DE MATERIAL, GUIA CON ALAMBRE GALVANIZADO CAL. 16 O IXTLE (CORDON), SOPORTERIA, ACCESORIOS DE FIJACION, CONECCIONES, MONITORES, TAPA CIEGA, EQUIPO, HERRAMIENTA Y MANO DE OBRA. A REMATAR A ESCALERILLA DE VOZ Y DATOS.	SAL	2.00	\$ 1,256.30	\$ 2,512.60
6.03	SALIDA PARA VOZ Y DATOS EN PISO EN REGISTRO METALICO DE 2"x4", A PRUEBA DE AGUA, A BASE DE TUBERIA STEEL PARED DELGADA RIGIDA (EMT) GALVANIZADO DE 3/4". INCLUYE: SUMINISTRO DE MATERIAL, GUIA CON ALAMBRE GALVANIZADO CAL. 16 O IXTLE (CORDON), SOPORTERIA, ACCESORIOS DE FIJACION, CONECCIONES, MONITORES, TAPA CIEGA, EQUIPO, HERRAMIENTA Y MANO DE OBRA. A REMATAR A ESCALERILLA DE VOZ Y DATOS. REGISTRO SOBRE EL NIVEL DE PISO A PRUEBA DE HUMEDAD PARA MEJOR FUNCIONAMIENTO.	SAL	5.00	\$ 975.00	\$ 4,875.00
6.04	SALIDA PARA CAMARAS ENTRE PLAFON Y LOSA DE ENTREPISO, EN REGISTRO METALICO DE 4"x4", ALTURA INDICADA EN PROYECTO, A BASE DE TUBERIA STEEL PARED DELGADA RIGIDA Y/O FLEXIBLE (EMT) GALVANIZADO DE 3/4". INCLUYE: SUMINISTRO DE MATERIAL, GUIA CON ALAMBRE GALVANIZADO CAL. 16 O IXTLE (CORDON), SOPORTERIA, ACCESORIOS DE FIJACION, CONECCIONES, MONITORES, TAPA CIEGA, EQUIPO, HERRAMIENTA Y MANO DE OBRA. A REMATAR A ESCALERILLA DE VOZ Y DATOS. INCLUYE UNA CONEXION CON TUBERIA DE 3/4" A ESCALERILLA MAS CERCANA.	SAL	5.00	\$ 785.60	\$ 3,928.00
6.05	SALIDA PARA BOCINAS ENTRE PLAFON Y LOSA DE ENTREPISO, EN REGISTRO METALICO DE 2"x4", ALTURA INDICADA EN PROYECTO, A BASE DE TUBERIA STEEL PARED DELGADA RIGIDA Y/O FLEXIBLE (EMT) GALVANIZADO DE 1/2". INCLUYE: SUMINISTRO DE MATERIAL, GUIA CON ALAMBRE GALVANIZADO CAL. 16 O IXTLE (CORDON), SOPORTERIA, ACCESORIOS DE FIJACION, CONECCIONES, MONITORES, TAPA CIEGA, EQUIPO, HERRAMIENTA Y MANO DE OBRA. A REMATAR A ESCALERILLA DE VOZ Y DATOS. INCLUYE UNA CONEXION CON TUBERIA DE 3/4" A ESCALERILLA MAS CERCANA.	SAL	6.00	\$ 625.30	\$ 3,751.80
6.06	SUMINISTRO E INSTALACION DE CHAROLA TIPO CABLOFIL ZINCADO ELECTROLITICO DE 6" DE ANCHO Y 2" DE ALTO, CAT. CF 150/100. INCLUYE: ACCESORIOS, SOPORTERIA SEGUN ESPECIFICACIONES DEL FABRICANTE, ACCESORIOS, CONECTORES, MATERIAL DE FIJACION, RECORTES, DESPERDICIOS, EQUIPO, HERRAMIENTA, MANO DE OBRA, ASI COMO TODO LO NECESARIO PARA SU INSTALACION. INCLUYE RETIRO DE PLAFON Y REINSTALACION DEL MISMO. INCLUYE: CARGA Y ACARREO DE ESCOMBRO DENTRO DE LA OBRA HASTA 50 M CARGA Y RETIRO DE ESCOMBRO EN CAMION FUERA DE LA OBRA (SITIO RESPONSABILIDAD DEL CONTRATISTA), LIMPIEZA, MANO DE OBRA, HERRAMIENTA Y EQUIPO	ML	27.45	\$ 653.60	\$ 17,941.32
6.07	SUMINISTRO Y COLOCACION DE CABLEADO ESTRUCTURADO CABLE CAT-6 UTP, PONCHADO, DESDE RACK PRINCIPAL EN SITE HASTA EL NODO INDICADO SEGUN PROYECTO. INCLUYE: ETIQUETADO, PRUEBAS, EQUIPO, HERRAMIENTA Y MANO DE OBRA. MEMORIA DESCRIPTIVA POR EMPRESA CERTIFICADA PREVIA AUTORIZACION DE LA SUPERVISION.	SAL	11.00	\$ 3,850.00	\$ 42,350.00
	<b>SUBTOTAL INST. ESPECIALES VOZ-DATOS</b>				<b>\$ 79,286.72</b>
<b>7</b>	<b>AIRE ACONDICIONADO</b>				



# PODER JUDICIAL DEL ESTADO DE BAJA CALIFORNIA

## CONSEJO DE LA JUDICATURA DEL ESTADO

### OFICIALIA MAYOR

#### DEPARTAMENTO DE SERVICIOS GENERALES



PODER JUDICIAL  
DE BAJA CALIFORNIA

#### PRESUPUESTO BASE

**OBRA: ADECUACIÓN DE UNA SALA Y JUZGADO HIPOTECARIO EN PRIMER PISO (SEGUNDO NIVEL) DEL EDIFICIO DE JUZGADOS PENALES, EN LA CIUDAD DE TIJUANA, B.C.**

Clave	Descripcion	U	Cantidad	Precio U.	Importe
7.01	REINSTALACION DE DIFUSOR PARA MONTARSE EN "T" DE PLAFOND DESMONTABLE DE 24"X24" RECUPERADO, CUELLO DE 6"Ø, 8"Ø Y 10"Ø, PARA CONEXION A DUCTO FLEXIBLE, SEGUN PROYECTO. INCLUYE: LIMPIEZA PREVIA ANTES DE REINSTALARSE, EQUIPO Y HERRAMIENTA, MANO DE OBRA Y TODO LO NECESARIO PARA SU CORRECTA INSTALACION Y OPERACION. EN EL PRECIO UNITARIO NO SE DEBERA CONSIDERAR EL INSUMO DEL DIFUSOR DERIVADO DE QUE ES RECUPERADO Y ENTREGADO POR EL PJBC.	PZA	6.00	\$ 489.60	\$ 2,937.60
7.02	REINSTALACION DE REJILLA DE RETORNO DE 24"X24" RECUPERADA, PARA MONTARSE EN "T" DE PLAFOND. INCLUYE: CONEXION A DUCTERIA DE RETORNO, MATERIAL DE FIJACION, ANDAMIOS, EQUIPO, MANO DE OBRA, HERRAMIENTA, LIMPIEZA Y TODO LO NECESARIO PARA SU CORRECTA EJECUCION.	PZA	4.00	\$ 489.60	\$ 1,958.40
7.03	SUMINISTRO E INSTALACION DE DUCTO FLEXIBLE PREFABRICADO, DE TIPO ALUMINIZADO, MARCA JPL, DE 6" HASTA 10" DE DIAMETRO SEGUN PROYECTO. INCLUYE CINCHO DE PLASTICO Y SOPORTERIA, SUMINISTRO Y ELEVACION DE MATERIALES AL TERCER NIVEL, EQUIPOS Y HERRAMIENTAS NECESARIOS PARA SU CORRECTA INSTALACION Y OPERACION.	ML	12.00	\$ 278.00	\$ 3,336.00
7.04	SUMINISTRO E INSTALACION DE DUCTO FLEXIBLE PREFABRICADO, DE TIPO ALUMINIZADO, MARCA JPL, DE 12" HASTA 14" DE DIAMETRO SEGUN PROYECTO. INCLUYE CINCHO DE PLASTICO Y SOPORTERIA, SUMINISTRO Y ELEVACION DE MATERIALES AL TERCER NIVEL, EQUIPOS Y HERRAMIENTAS NECESARIOS PARA SU CORRECTA INSTALACION Y OPERACION.	ML	18.00	\$ 425.90	\$ 7,666.20
7.05	SUMINISTRO E INSTALACION DE COMPUERTA MANUAL (DAMPER) PARA CONTROL DE VOLUMEN EN 6", 8" Y 10" DE Ø. INCLUYE: SOPORTERIA, SUMINISTRO Y ELEVACION DE MATERIALES AL TERCER NIVEL, EQUIPO, HERRAMIENTA Y MANO DE OBRA NECESARIA PARA SU CORRECTA INSTALACION Y OPERACION.	PZA	4.00	\$ 425.80	\$ 1,703.20
7.06	REINSTALACION DE TERMOSTATO PROGRAMABLE RECUPERADO. INCLUYE: PILAS NUEVAS, SALIDA A BASE DE TUBERIA STEEL PARED DELGADA METALICA (EMT), REGISTRO ELECTRICO DE 4"x4" CON PLASTERING A 2"x4", SOPORTERIA, ACCESORIOS DE FIJACION, CABLEADO, EQUIPO, HERRAMIENTA, MANO DE OBRA Y PRUEBAS DE SU CORRECTO FUNCIONAMIENTO.	PZA	1.00	\$ 1,785.00	\$ 1,785.00
<b>SUBTOTAL AIRE ACONDICIONADO</b>					<b>\$ 19,386.40</b>
<b>8</b>	<b>RECUBRIMIENTOS Y ACABADOS</b>				
8.01	SUMINISTRO Y COLOCACION DE LOSETA DE PORCELANATO MODELO NAPOLES DE 60x60CM MARCA CASTEL, ACABADO PULIDO, ASENTADO CON PISO SOBRE PISO SOBRE PISO, SEGUN DISEÑO, JUNTAS DE 1/8" (LA MINIMA). INCLUYE: HERRAMIENTA, EQUIPO BOQUILLA COLOR BEIGE SIN ARENA, SOBRE PISO DE HASTA 5 CMS., DE ESPESOR, ACARREOS, ELEVACIONES, SELLADO, CORTES, MATERIALES, DESPERDICIOS, MANO DE OBRA, LIMPIEZA FINAL CON AGUA Y JABON DEL PORCELANATO.	M2	55.61	\$ 625.30	\$ 34,772.93
8.02	SUMINISTRO Y COLOCACION DE CENEFA EN PISO EN AREA DE VESTIBULOS CON RECORTES DE LOSETA DE PORCELANATO MODELO NAPOLES EN 30 X 60 CMS MARCA CASTEL, ACABADO PULIDO, ASENTADO CON PISO SOBRE PISO SOBRE PISO, SEGUN DISEÑO, JUNTAS DE 1/8" (LA MINIMA). INCLUYE: HERRAMIENTA, EQUIPO BOQUILLA COLOR BEIGE SIN ARENA, SOBRE PISO DE HASTA 5 CMS., DE ESPESOR, ACARREOS, ELEVACIONES, SELLADO, CORTES, MATERIALES, DESPERDICIOS, MANO DE OBRA, LIMPIEZA FINAL CON AGUA Y JABON DEL PORCELANATO.	ML	1.80	\$ 325.60	\$ 586.08



# PODER JUDICIAL DEL ESTADO DE BAJA CALIFORNIA

## CONSEJO DE LA JUDICATURA DEL ESTADO

### OFICIALIA MAYOR

#### DEPARTAMENTO DE SERVICIOS GENERALES



PODER JUDICIAL  
DE BAJA CALIFORNIA

#### PRESUPUESTO BASE

**OBRA: ADECUACIÓN DE UNA SALA Y JUZGADO HIPOTECARIO EN PRIMER PISO (SEGUNDO NIVEL) DEL EDIFICIO DE JUZGADOS PENALES, EN LA CIUDAD DE TIJUANA, B.C.**

Clave	Descripcion	U	Cantidad	Precio U.	Importe
8.03	SUMINISTRO Y COLOCACION DE ZOCLO DE 8 CM A BASE DE RECORTES DE LOSETA DE PORCELANATO MODELO NAPOLES DE 60x60CM MARCA CASTEL, ASENTADO CON PEGAPORCELANATO EN MUROS, JUNTAS A HUESO. CON ARISTAS A 45 GRADOS EN ESQUINAS. INCLUYE: BOQUILLA SIN ARENA COLOR BEIGE, RECORTES, ACARREOS, ELEVACIONES, SELLADO, CORTES, MATERIALES, DESPERDICIOS, MANO DE OBRA, LIMPIEZA FINAL CON AGUA Y JABON DE ZOCLO, HERRAMIENTA Y EQUIPO.	ML	45.60	\$ 168.59	\$ 7,687.70
8.04	PLAFON RIGIDO A BASE DE BASTIDOR METALICO DE LAMINA GALVANIZADA CALIBRE 25, CANAL LISTON A CADA 61 CMS., Y CANALETA DE CARGA A CADA 91 CMS, CARTON DE YESO DE 1/2" DE ESPESOR, CALAFATEADO CON REDIMIX, CINTA ADHESIVA 2", FIJADO CON CHILILLO AUTORROSCABLE DE 1 1/4". INCLUYE: SUMINISTRO DE MATERIALES, CARGA Y ACARREO A CUALQUIER NIVEL, SOPORTERIA CON ALAMBRE GALVANIZADO CAL. 14, CHILILLOS, HERRAMIENTA, EQUIPO, MANO DE OBRA, SUPERFICIE LISTA PARA RECIBIR ACABADO FINAL. SE CONSIDERA TODA SUPERFICIE HORIZONTAL.	M2	11.08	\$ 458.70	\$ 5,082.40
8.05	CAJILLOS O FALDONES A BASE DE BASTIDOR METALICO DE LAMINA GALVANIZADA CALIBRE 25, CANAL LISTON A CADA 61 CMS., CANAL GALVANIZADO, CARTON DE YESO DE 1/2" DE ESPESOR, CALAFATEADO CON REDIMIX, CINTA ADHESIVA 2", FIJADO CON CHILILLO AUTORROSCABLE DE 1 1/4". INCLUYE: SUMINISTRO DE MATERIALES, CARGA Y ACARREO A CUALQUIER NIVEL, SOPORTERIA CON ALAMBRE GALVANIZADO CAL. 14, CHILILLOS, HERRAMIENTA, EQUIPO, MANO DE OBRA, SUPERFICIE LISTA PARA RECIBIR ACABADO FINAL.	M2	3.15	\$ 524.00	\$ 1,650.60
8.06	PLAFOND REGISTRABLE 2'X2' MCA. ARMSTRONG, MODELO CORTEGA CON LINEA DE SOMBRA DE 5/8" DE ESPESOR, COLOR BLANCO, BASTIDOR DE PERFIL" T" DE ALUMINIO DE 1"X1"X 1/16", SUSPENDIDO CON ALAMBRE GALVANIZADO #12 FIJADO CON CLAVO TB MARCA HILTI. ANGULO DE 1" EN PERIMETRO. INCLUYE: SUMINISTRO, HERRAJES, COLGANTEO, MATERIAL DE FIJACION, TRAZO DE ACUERDO A PROYECTO, ASI COMO LO NECESARIO PARA SU INSTALACION, MANO DE OBRA, EQUIPO Y HERRAMIENTA.	M2	34.00	\$ 487.60	\$ 16,578.40
8.07	ALFOMBRA TIPO COMERCIAL COLOCADA EN MURO Y PISO EN SALA DE AUDIENCIAS. INCLUYE: PEGAMENTO, ACCESORIOS DE FIJACION, RECORTES, DESPERDICIOS, EQUIPO, HERRAMIENTA Y MANO DE OBRA.	M2	44.00	\$ 458.90	\$ 20,191.60
8.08	PINTURA VINILICA MARCA PITTSBURGH LINEA EGGSEL (CASCARA DE HUEVO) EN MUROS INTERIORES CON DOS APLICACIONES EN COLOR INDICADO POR SUPERVISION, HASTA 3.50 MTS., DE ALTURA. INCLUYE: PREPARACIÓN DE LA SUPERFICIE, APLICACION PREVIA DE SELLADOR MARCA PITTSBURGH PARA INTERIORES, MANO DE OBRA, EQUIPO, HERRAMIENTA, ANDAMIOS, SUMINISTRO DE MATERIALES, ACARREOS, DESPERDICIOS Y MANIOBRAS A CUALQUIER ALTURA.	M2	496.50	\$ 85.60	\$ 42,500.40
8.09	PINTURA VINILICA MARCA PITTSBURGH EN PLAFONES A DOS APLICACIONES EN COLOR INDICADO POR SUPERVISION, ACABADO MATE. INCLUYE: PREPARACIÓN DE LA SUPERFICIE, APLICACION PREVIA DE SELLADOR MARCA PITTSBURGH, MANO DE OBRA, EQUIPO, HERRAMIENTA, ANDAMIOS, SUMINISTRO DE MATERIALES, ACARREOS, DESPERDICIOS Y MANIOBRAS A CUALQUIER ALTURA.	M2	48.60	\$ 85.60	\$ 4,160.16
<b>SUBTOTAL RECUBRIMIENTOS Y ACABADOS</b>					<b>\$ 133,210.27</b>

<b>SUB-TOTAL</b>	<b>\$ 722,671.97</b>
<b>IVA 16%</b>	<b>\$ 115,627.52</b>
<b>TOTAL</b>	<b>\$ 838,299.49</b>

**Poder Judicial del Estado de Baja California**  
**Consejo de la Judicatura**  
**Oficialia Mayor**

**Construcción de la Central de Actuarios  
(Edificio Nuevo) adosado a Juzgados  
Civiles en Tijuana, B.C.**



2018  
5018

**OBRAS Y PROYECTOS**

**Departamento de Servicios  
Generales**



# CONSTRUCCIÓN DE LA CENTRAL DE ACTUARIOS (EDIFICIO NUEVO ) ADOSADO A JUZGADOS CIVILES EN TIJUANA, B.C.

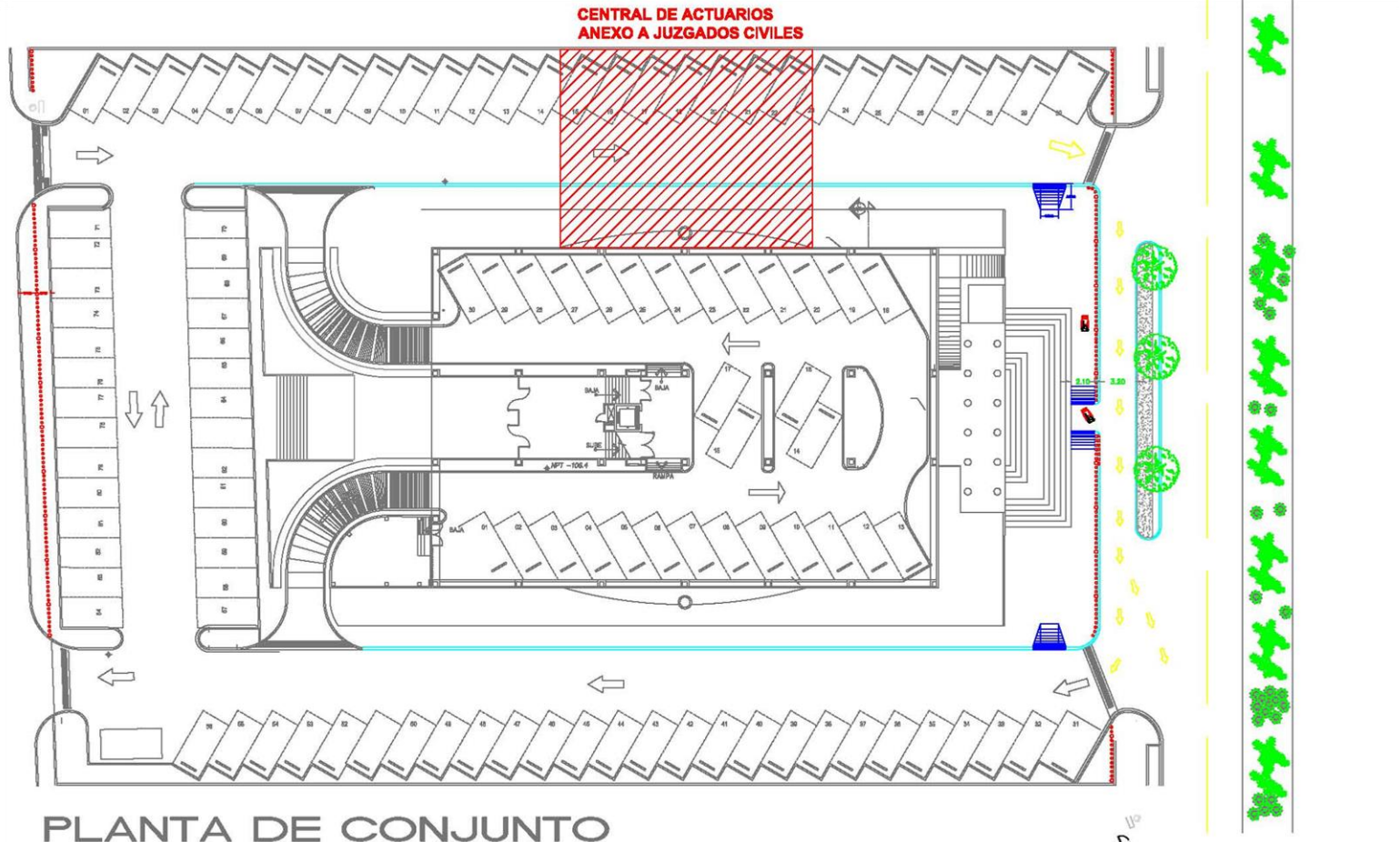

## OBRAS Y PROYECTOS

Departamento de Servicios  
Generales

# CONSTRUCCIÓN DE LA CENTRAL DE ACTUARIOS (EDIFICIO NUEVO ) ADOSADO A JUZGADOS CIVILES EN TIJUANA, B.C.

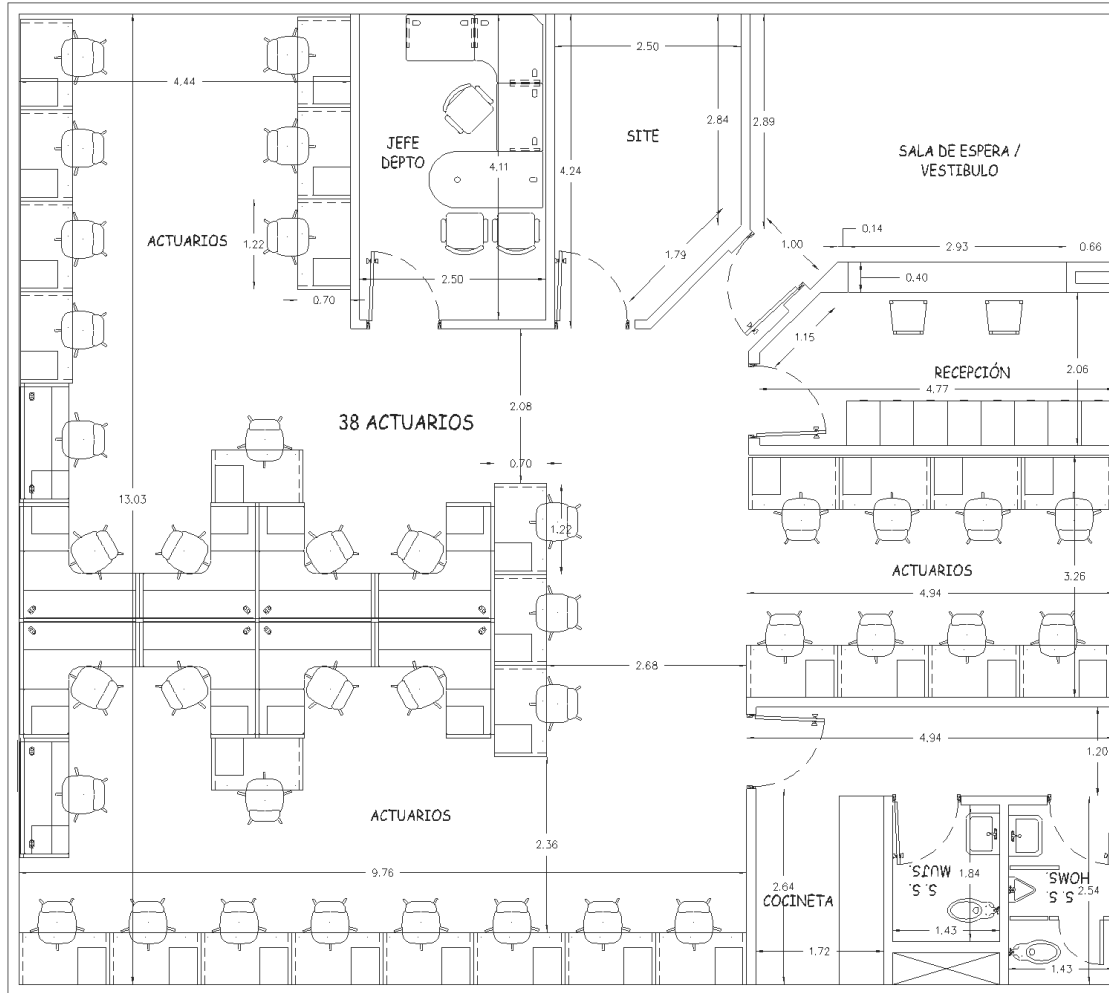

PLANTA ARQUITECTONICA.

## OBRAS Y PROYECTOS

OBRAS Y PROYECTOS

Departamento de Servicios  
Generales



<b>PODER JUDICIAL DEL ESTADO DE BAJA CALIFORNIA</b> <b>CONSEJO DE LA JUDICATURA DEL ESTADO</b> <b>OFICIALIA MAYOR</b> <b>DEPARTAMENTO DE SERVICIOS GENERALES</b>		
PRESUPUESTO BASE		
OBRA: CONSTRUCCIÓN DE CENTRAL DE ACTUARIOS EN TIJUANA (EDIFICIO NUEVO ADOSADO A JUZGADOS CIVILES)		
RESUMEN POR PARTIDAS		
CLAVE	CONCEPTO	IMPORTE
1	TRABAJOS PRELIMINARES	\$ 322,198.28
2	CIMENTACION	\$ 557,155.17
3	ESTRUCTURA	\$ 417,866.38
4	ALBAÑILERIA	\$ 815,409.48
5	MUROS	\$ 464,956.90
6	CANCELERIA, CARPINTERIA Y HERRERIA	\$ 555,172.41
7	INSTALACIONES HIDRAULICAS Y SANITARIAS, MOBILIARIO	\$ 165,369.00
8	INSTALACIONES ELECTRICAS Y ESPECIALES	\$ 325,687.00
9	AIRE ACONDICIONADO	\$ 361,853.45
10	CONTRA INCENDIOS	\$ 187,534.00
11	RECUBRIMIENTOS Y ACABADOS	\$ 598,478.97
12	CABLEADO ESTRUCTURADO	\$ 123,922.41
	SUB-TOTAL	\$ 4,895,603.45
	IVA 16%	\$ 783,296.55
	TOTAL	\$ 5,678,900.00

\*TIEMPO DE EJECUCION APROXIMADO DE 240 DIAS NATURALES  
\*PRECIOS ESTIMADOS, MISMOS QUE VARIAN SEGÚN EL PROVEEDOR.



**Poder Judicial del Estado de Baja California**  
**Consejo de la Judicatura**  
**Oficialia Mayor**

**Construcción de Sala de Audiencias para  
Juicios Orales Mercantiles en 2do piso del  
Edificio Juzgados Civiles, Tijuana, B.C.**



**2018**  
5018

**OBRAS Y PROYECTOS**

**Departamento de Servicios  
Generales**



# CONSTRUCCIÓN DE SALA DE AUDIENCIAS PARA JUICIOS ORALES MERCANTILES EN 2DO PISO DEL EDIFICIO JUZGADOS CIVILES, TIJUANA, B.C.

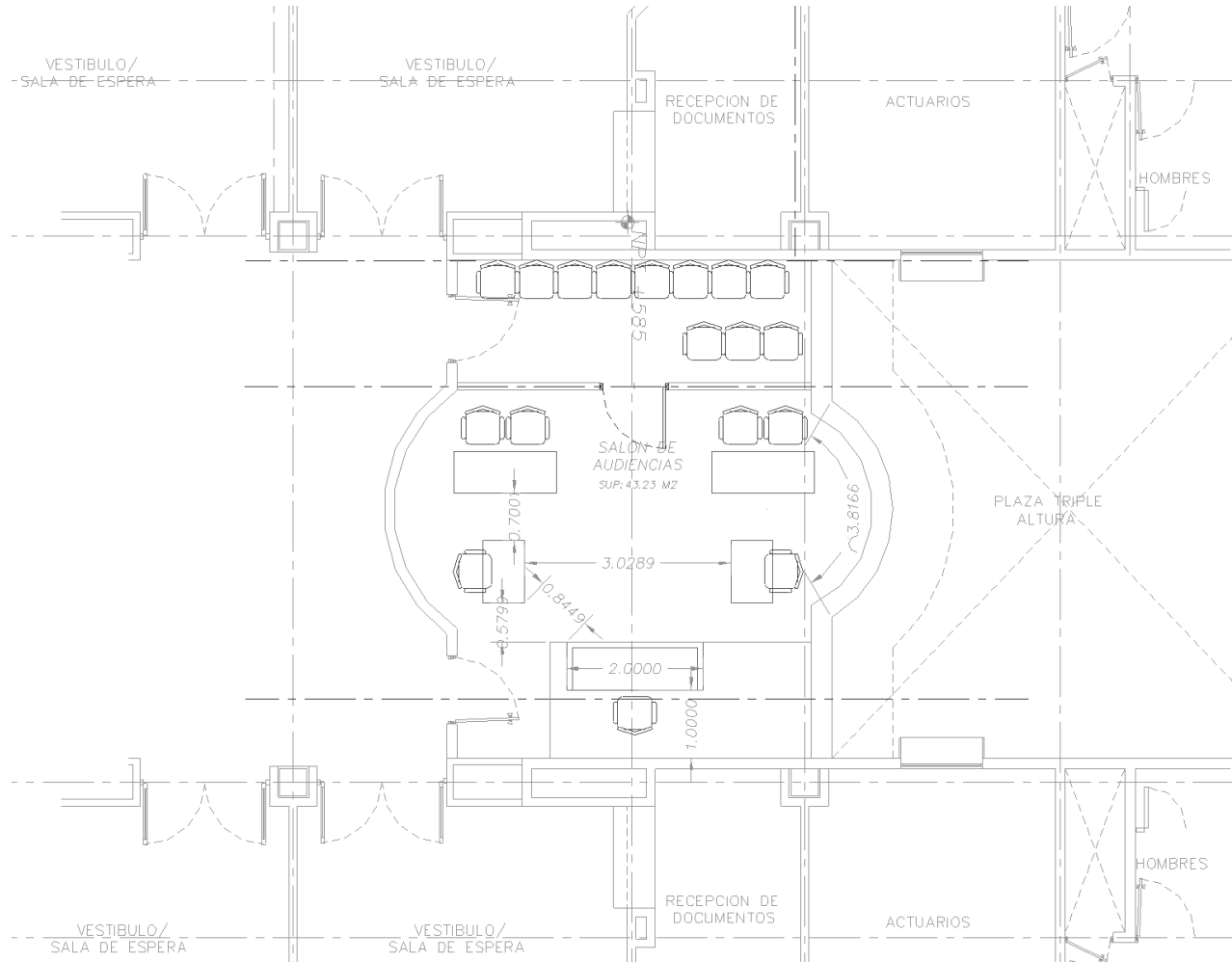

**PLANTA ARQUITECTONICA**

## OBRAS Y PROYECTOS

OBRAS Y PROYECTOS

Departamento de Servicios  
Generales



PODER JUDICIAL  
DE BAJA CALIFORNIA



**Poder Judicial del Estado de Baja California**  
**Consejo de la Judicatura**  
**Oficialia Mayor**

**Extensión del Centro de Copiado en Área Vestibular en Segundo Nivel del Edificio de Juzgados Civiles en Tijuana, B.C.**



**2018**  
5018

**OBRAS Y PROYECTOS**

OBRAS Y PROYECTOS

**Departamento de Servicios  
Generales**

Departamento de Servicios  
Generales



# EXTENSIÓN DEL CENTRO DE COPIADO EN AREA VESTIBULAR EN SEGUNDO NIVEL DEL EDIFICIO DE JUZGADOS CIVILES, EN TIJUANA, B.C.

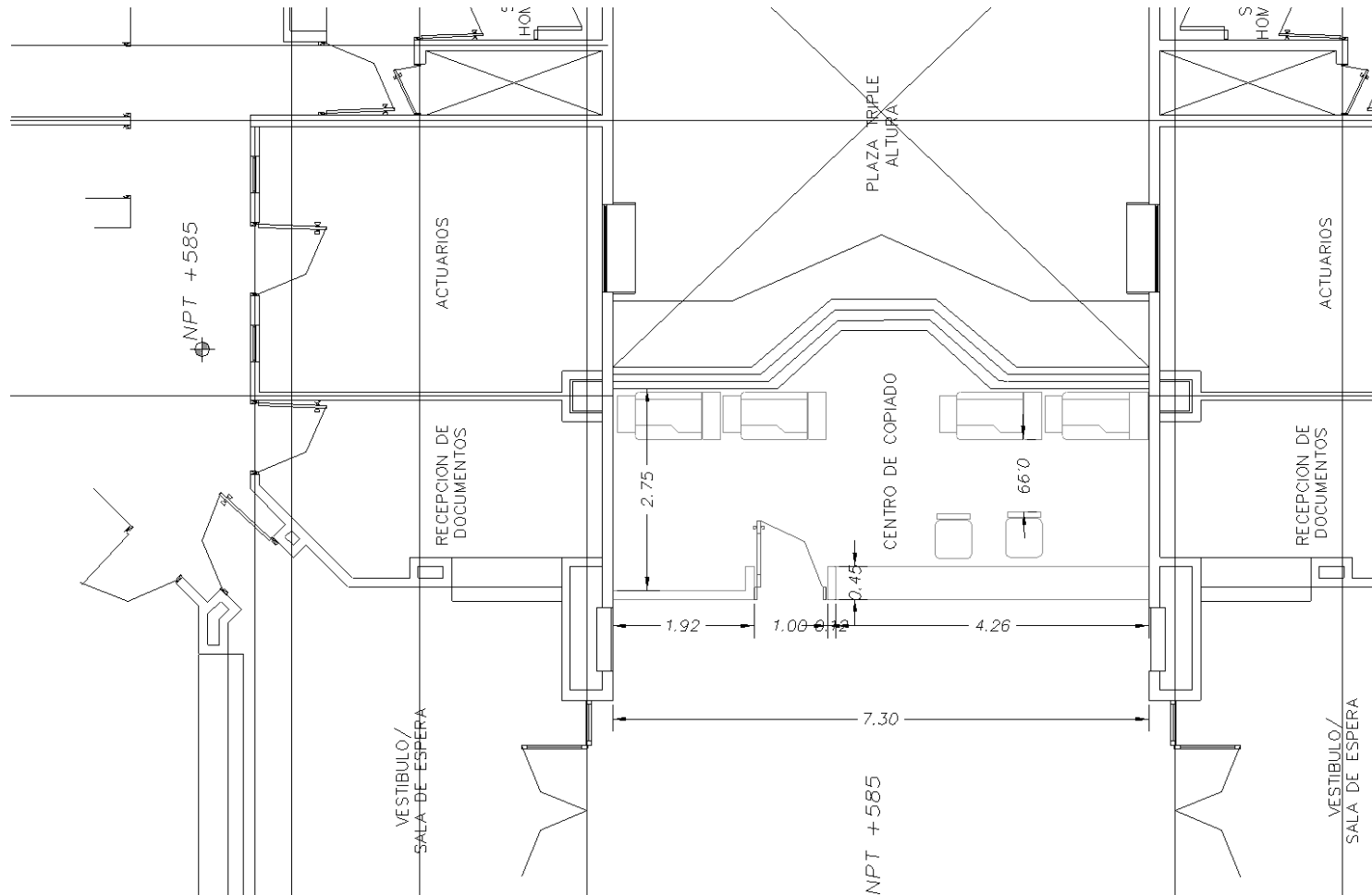

PLANTA ARQUITECTONICA.

## OBRAS Y PROYECTOS

Departamento de Servicios  
Generales



# EXTENSIÓN DEL CENTRO DE COPIADO EN AREA VESTIBULAR EN SEGUNDO NIVEL DEL EDIFICIO DE JUZGADOS CIVILES, EN TIJUANA, B.C.

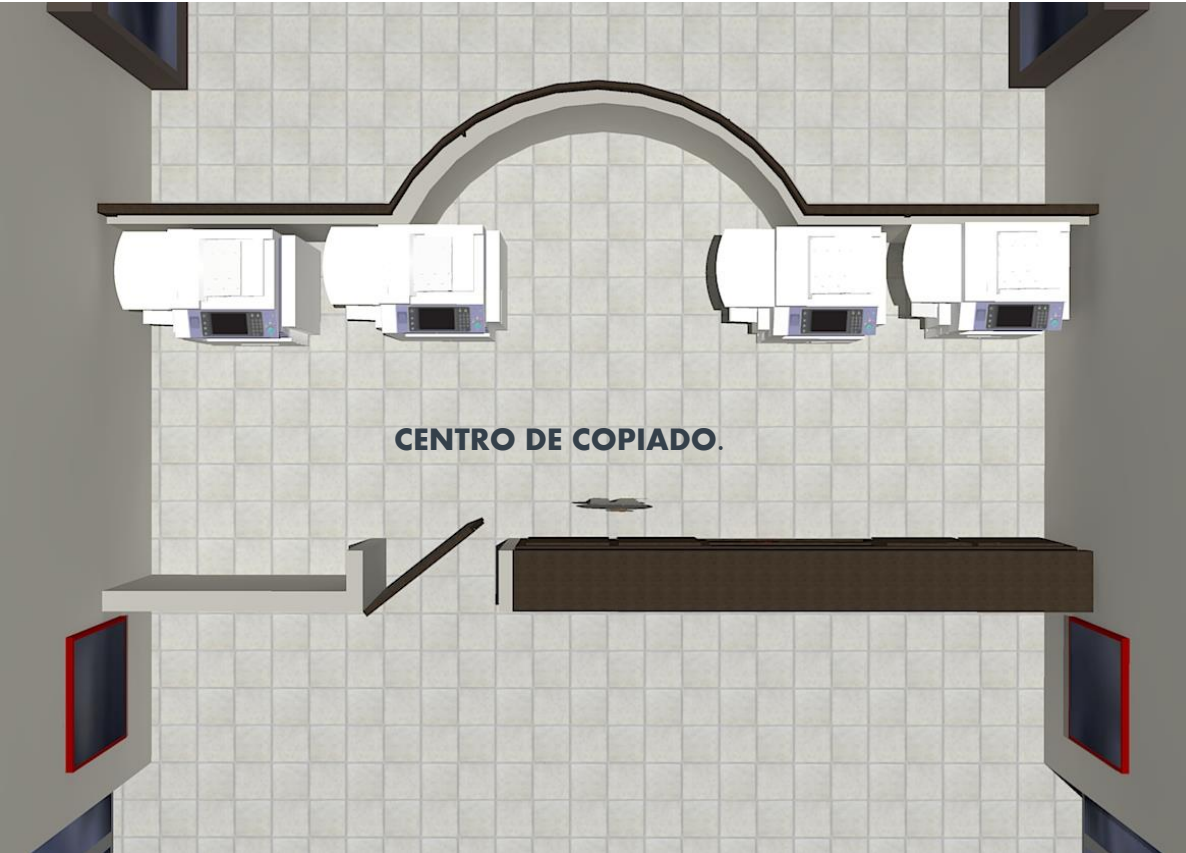

PLANTA ARQUITECTONICA.



## OBRAS Y PROYECTOS

Departamento de Servicios  
Generales





**PODER JUDICIAL DEL ESTADO DE BAJA CALIFORNIA**  
**CONSEJO DE LA JUDICATURA DEL ESTADO**  
**OFICIALIA MAYOR**



**DEPARTAMENTO DE SERVICIOS GENERALES**

**PRESUPUESTO BASE**

**OBRA: EXTENSION DEL CENTRO DE COPIADO EN AREA VESTIBULAR EN SEGUNDO NIVEL DEL EDIFICIO DE JUZGADOS CIVILES, EN TIJUANA, B. C.**

Clave	Descripcion	Unidad	Cantidad	Precio U.	Importe
<b>1</b>	<b>PRELIMINARES</b>				
1.01	DESMONTAJE Y RETIRO DE LUMINARIAS SUSPENDIDAS EN PLAFON RIGIDO DE 2'x2', CON RECUPERACION PARA SU POSTERIOR REINSTALACION. INCLUYE: DESCONEXION ELECTRICA, EQUIPO, HERRAMIENTA, MANO DE OBRA, RESGUARDO RESPONSABILIDAD DEL CONTRATISTA.	PZA	6.00	\$485.60	\$2,913.60
1.02	FORJADO DE HUECO EN PLAFON RIGIDO COMO REGISTRO PARA INSTALACIONES, A BASE DE MOLDURA T Y CARTON DE YESO DE 1/2" DE 60X60 CM., PASTEADO CON READY-MIX ACABADO LISTO PARA RECIBIR PINTURA. INCLUYE: TRAZO, CORTE CON NAVAJA PARA DEFINIR HUECO, DEMOLICION DE PLAFON RIGIDO, CORTE DE HERRAJE GALVANIZADO, REFUERZOS NECESARIOS, SUMINISTRO DE MATERIALES, EQUIPO, HERRAMIENTA Y MANO DE OBRA. LIMPIEZA AL FINALIZAR EL TRABAJO.	PZA	2.00	\$2,785.00	\$5,570.00
	<b>SUBTOTAL PRELIMINARES</b>				<b>\$8,483.60</b>
<b>2</b>	<b>MUROS</b>				
2.01	MURETE DE TABLAROCA DE 12 CM. DE ESPESOR, CON SUSPENSION A BASE DE CANAL Y POSTE DE LAMINA GALVANIZADA DE 3-5/8" CAL. 20, POSTE CAL. 20 A CADA 40 CMS., CARTON DE YESO DE 1/2" DE ESPESOR AMBAS CARAS, FIJACION EN EL PISO CON CLAVO LIQUIDO USO RUDO PARA NO DAÑAR LOSETA, AISLANTE DE FIBRA DE VIDRIO R-11 DE 3" DE ESPESOR. INCLUYE: BARROTE DE MADERA DE PINO DE 2"X4" EN VANOS DE PUERTAS Y PARTE SUPERIOR DE MURETE PARA QUE SEA MAS RESISTENTE, ESQUINEROS REDONDOS METALICOS, CHILILLOS, MATERIAL DE FIJACION, RESANE EN JUNTAS CON PERFATAPE Y READY MIX, SUPERFICIE LISTA PARA RECIBIR PINTURA, SUMINISTRO DE MATERIALES, ACARREOS A CUALQUIER NIVEL, LIMPIEZA, PLOMEO, EQUIPO, ANDAMIOS, HERRAMIENTA, MANO DE OBRA, ASI COMO LO NECESARIO PARA SU EJECUCION.	M2	4.14	\$445.60	\$1,844.78
	<b>SUBTOTAL MUROS</b>				<b>\$1,844.78</b>
<b>3</b>	<b>CARPINTERIA</b>				
3.01	PUERTA SENCILLA DE TAMBOR DE MADERA DE 42"X4'X1-3/4", ACABADO CON TINTA COLOR CHOCOLATE Y POLIURETANO SEMI-GLOSS PREVIA MUESTRA APROBADA POR SUPERVISION RAUTEADAS SEGUN DISEÑO. INCLUYE: SUMINISTRO DE MATERIAL, MARCO DE MADERA ALDER DE FABRICACION LOCAL DE 2"X5", VISTAS DE 1"x2" DE MADERA DE ALDER SEGUN DISEÑO, 2 BISAGRAS DE BALERO DE 4.5"X4.5", MARCA HAGER, MODELO BB1279, ACABADO US26D, TOPE DE PISO MARCA HAGER, MODELO 243F, ACABADO US26D, CHAPA MARCA HAGER MODELO 3600,FIJACION, EQUIPO, HERRAMIENTA Y MANO DE OBRA. VER PLANO.	PZA	1.00	\$5,245.00	\$5,245.00





**PODER JUDICIAL DEL ESTADO DE BAJA CALIFORNIA**  
**CONSEJO DE LA JUDICATURA DEL ESTADO**  
**OFICIALIA MAYOR**



**DEPARTAMENTO DE SERVICIOS GENERALES**

PRESUPUESTO BASE

**OBRA: EXTENSION DEL CENTRO DE COPIADO EN AREA VESTIBULAR EN SEGUNDO NIVEL DEL EDIFICIO DE JUZGADOS CIVILES, EN TIJUANA, B. C.**

Clave	Descripcion	Unidad	Cantidad	Precio U.	Importe
3.02	SUMINISTRO, FABRICACION E INSTALACION DE MUEBLE TIPO BARRA PARA RECEPCION Y ENTREGA DE COPIAS DE MADERA CON CUBIERTA A BASE DE TRIPLAY DE 1/2" DE ESPESOR Y FORMAICA DE 1/8" COLOR NEGRA DE 45 CM DE ANCHO, DE 1.10 DE ALTURA, ZOCLO DE 10 CM A BASE DE ENCHAPE DE LAMINADO PLASTICO COLOR ALUMINIO TIPO ACERO INOXIDABLE DE 1/8" DE ESPESOR, BASTIDOR DE APOYO A BASE DE MADERA DE 2"X2", ACABADO COLOR CHOCOLATE MAS SELLADOR Y POLIURETANO TRANSPARENTE SEMI-GLOSS. INCLUYE: ENTREPAÑO A MEDIA ALTURA Y EN LA BASE DEL MUEBLE, SEGUN DISEÑO, CAJONERA DE SEGURIDAD DE 45CM DE ANCHO Y 20CM DE ALTURA, HERRAJES USO RUDO, JALADERAS, CHAPA DE SEGURIDAD CON LLAVE TIPO DE ESCRITORIO, EQUIPO, HERRAMIENTA, MANO DE OBRA, TRASLADOS Y ACARREOS Y A CUALQUIER NIVEL.	ML	4.12	\$5,263.00	\$21,683.56
<b>SUBTOTAL CARPINTERIA</b>					<b>\$26,928.56</b>
<b>4</b>	<b>INSTALACIONES ELECTRICAS Y ESPECIALES</b>				
4.01	SALIDA PARA CONTACTO PARA FOTOCOPIADORES POLARIZADO, INSTALADO SOBRE NIVEL DE PISO TERMINADO DE 20 A, 220V, CON TIERRA FISICA INTEGRADA, A BASE DE TUBERIA STEEL PARED DELGADA (EMT) GALVANIZADO DE 1/2" DE DIAMETRO, CABLE DE COBRE CON AISLAMIENTO TIPO THW/LS, 75/90°C., 600 V. DE ACUERDO A ESPECIFICACIONES DE PROYECTO. INCLUYE: CAJA METALICA DE 2"X4", CONTACTO SENCILLO 220, TAPA DE METALICA, CONEXIONES A PRUEBA DE HUMEDAD, ACCESORIOS, SUMINISTRO DE MATERIAL, MANO DE OBRA, HERRAMIENTA Y EQUIPO.	SAL	4.00	\$1,785.00	\$7,140.00
4.02	SALIDA PARA CONTACTO MONOFASICO DUPLEX POLARIZADO, INSTALADO EN MURO DE 15 A, 120V, CON TIERRA FISICA INTEGRADA, A BASE DE TUBERIA STEEL PARED DELGADA (EMT) GALVANIZADO DE 1/2" DE DIAMETRO, CABLE DE COBRE CON AISLAMIENTO TIPO THW/LS, 75/90°C., 600 V. DE ACUERDO A ESPECIFICACIONES DE PROYECTO. INCLUYE: CAJA METALICA DE 2"X4", CONTACTO DOBLE, TAPA DE PLASTICO DECORATIVA COLOR MARFIL LINEA DECORA MARCA LEVITON, CONEXIONES, ACCESORIOS, SUMINISTRO DE MATERIAL, MANO DE OBRA, HERRAMIENTA Y EQUIPO.	SAL	1.00	\$896.30	\$896.30
4.03	SALIDA PARA VOZ Y DATOS EN MURO EN REGISTRO METALICO DE 2"x4", ALTURA INDICADA EN PROYECTO, A BASE DE TUBERIA STEEL PARED DELGADA RIGIDA Y/O FLEXIBLE (EMT) GALVANIZADO DE 3/4" DE . INCLUYE: SUMINISTRO DE MATERIAL, GUIA CON ALAMBRE GALVANIZADO CAL. 16 O IXTLE (CORDON), SOPORTERIA, ACCESORIOS DE FIJACION, CONECCIONES, MONITORES, TAPA CIEGA, EQUIPO, HERRAMIENTA Y MANO DE OBRA. A REMATAR A RED DE VOZ Y DATOS MAS CERCANA.	SAL	1.00	\$625.30	\$625.30



**PODER JUDICIAL DEL ESTADO DE BAJA CALIFORNIA**  
**CONSEJO DE LA JUDICATURA DEL ESTADO**  
**OFICIALIA MAYOR**



**DEPARTAMENTO DE SERVICIOS GENERALES**

PRESUPUESTO BASE

**OBRA: EXTENSION DEL CENTRO DE COPIADO EN AREA VESTIBULAR EN SEGUNDO NIVEL DEL EDIFICIO DE JUZGADOS CIVILES, EN TIJUANA, B. C.**

Clave	Descripcion	Unidad	Cantidad	Precio U.	Importe
4.04	ALIMENTADOR ELECTRICO CON TUBERIA STEEL DE 1" DE DIAMETRO CABLEADO SEGÚN PROYECTO PARA DERIVAR CUATRO CONTACTOS 220 V. INCLUYE: SOPORTERIA, BRAKER 2X60 AMP EN CENTRO DE CARGA EXISTENTE.	ML	14.00	\$325.60	\$4,558.40
4.05	SUMINISTRO Y COLOCACION DE INTERRUPTOR TERMOMAGNETICO DE 2X60 AMP, EN CENTRO DE CARGA EXISTENTE. INCLUYE: EQUIPO, HERRAMIENTA, PRUEBAS, IDENTIFICACION DE INTERRUPTOR, ACCESORIOS DE FIJACION Y MANO DE OBRA NECESARIA.	PZA	1.00	\$1,456.00	\$1,456.00
4.06	REINSTALACION DE LUMINARIAS 2'X2' EN PLAFON RIDIDO. INCLUYE: LIMPIEZA PREVIA A SU REINSTALACION, CONEXIÓN ELECTRICA, PRUEBAS, EQUIPO, HERRAMIENTA Y MANO DE OBRA.	PZA	6.00	\$592.47	\$3,554.82
<b>SUBTOTAL INSTALACIONES ELECTRICAS Y ESPECIALES</b>					<b>\$18,230.82</b>
<b>5</b>	<b>RECUBRIMIENTOS Y ACABADOS</b>				
5.01	SUMINISTRO Y COLOCACION DE ZOCLO VINILICO DE ACABADO DE 3" NEGRO O SIMILAR AL EXISTENTE, ASENTADO CON PEGAMENTO ESPECIAL EN MUROS, JUNTAS A HUESO. CON ARISTAS A 45 GRADOS EN ESQUINAS. INCLUYE: BOQUILLA SIN ARENA COLOR BEIGE, RECORTES, ACARREOS, ELEVACIONES, SELLADO, CORTES, MATERIALES, DESPERDICIOS, MANO DE OBRA, LIMPIEZA FINAL CON AGUA Y JABON DE ZOCLO, HERRAMIENTA Y EQUIPO.	ML	7.35	\$145.60	\$1,070.16
5.02	PINTURA VINILICA MARCA PITTSBURGH LINEA EGGSHEL (CASCARA DE HUEVO) EN MUROS INTERIORES CON DOS APLICACIONES EN COLOR (OFFWHITE), HASTA 2.70 MTS., DE ALTURA. INCLUYE: PREPARACIÓN DE LA SUPERFICIE, APLICACION PREVIA DE SELLADOR MARCA PITTSBURGH PARA INTERIORES, MANO DE OBRA, EQUIPO, HERRAMIENTA, ANDAMIOS, SUMINISTRO DE MATERIALES, ACARREOS, DESPERDICIOS Y MANIOBRAS A CUALQUIER ALTURA.	M2	8.30	\$72.50	\$601.75
5.03	PINTURA VINILICA MARCA PITTSBURGH LINEA EGGSHEL (CASCARA DE HUEVO) EN PLAFON RIGIDO, CON DOS APLICACIONES EN COLOR CLARO INDICADO POR LA SUPERVISION, HASTA 3.00 MTS., DE ALTURA. INCLUYE: PREPARACIÓN DE LA SUPERFICIE, APLICACION PREVIA DE SELLADOR MARCA PITTSBURGH PARA INTERIORES, MANO DE OBRA, EQUIPO, HERRAMIENTA, ANDAMIOS, SUMINISTRO DE MATERIALES, ACARREOS, DESPERDICIOS Y MANIOBRAS A CUALQUIER ALTURA.	M2	95.00	\$78.90	\$7,495.50
<b>SUBTOTAL RECUBRIMIENTOS Y ACABADOS</b>					<b>\$9,167.41</b>

**SUB-TOTAL** \$64,655.17

**IVA 16%** \$10,344.83

**TOTAL** \$75,000.00

**Poder Judicial del Estado de Baja California**  
**Consejo de la Judicatura**  
**Oficialia Mayor**

**Reacondicionamiento de Oficina para  
Actuaria y Proyección en Juzgado Noveno  
Civil, Tijuana, B.C.**



**2018**  
5018

**OBRAS Y PROYECTOS**

**Departamento de Servicios  
Generales**







**Poder Judicial del Estado de Baja California**  
**Consejo de la Judicatura**  
**Oficialia Mayor**



**Remodelación de la Caja Auxiliar en  
Juzgados Civiles de, Tijuana, B.C.**



**2018**  
5018

**OBRAS Y PROYECTOS**

OBRAS Y PROYECTOS

**Departamento de Servicios  
Generales**

Departamento de Servicios  
Generales



# REMODELACIÓN DE LA CAJA AUXILIAR EN JUZGADOS CIVILES DE TIJUANA, B.C.



**PLANTA ARQUITECTONICA**



**FACHADA Y PERSPECTIVA**



**PERSPECTIVA INTERIOR**



**MUEBLES INTERIORES**



## OBRAS Y PROYECTOS

Departamento de Servicios  
Generales







**PODER JUDICIAL DEL ESTADO DE BAJA CALIFORNIA**  
**CONSEJO DE LA JUDICATURA DEL ESTADO**  
**OFICIALIA MAYOR**  
**DEPARTAMENTO DE SERVICIOS GENERALES**



PRESUPUESTO BASE

**OBRA: REMODELACION DEL AREA DE CAJAS EN 4TO PISO EN EL EDIFICIO DE JUZGADOS CIVILES, VIA RAPIDA PONIENTE, TIJUANA, B. C.**

Clave	Descripcion	Unidad	Cantidad	Precio U.	Importe
<b>1</b>	<b>PRELIMINARES</b>				
1.01	DESMONTAJE DE PUERTA DE CANCELERIA SIN RECUPERACION. INCLUYE: CARGA, ACARREO Y RETIRO FUERA DE LA OBRA SITIO RESPONSABILIDAD DEL CONTRATISTA.	PZA	1.00	\$ 650.00	\$ 650.00
1.02	DESMONTAJE DE MURO METALICO A BASE DE PTR Y PLACA DIAMANTADA DE 1/4, CON RECUPERACION DE PLACA, PARA REFORZAR MUEBLE RECEPCION. INCLUYE: EQUIPO, HERRAMIENTA, EQUIPO DE CORTE, MANO DE OBRA, LIMPIEZA, CARGA Y ACARREO EN CAMIO FUERA DE LA OBRA SITIO INDICADO POR LA SUPERVISION, DISTANCIA MAXIMA 5 KM.	M2	24.70	\$ 415.60	\$ 10,265.32
1.03	DESMONTAJE DE PUERTA METALICA A BASE DE BASTIDOR CON PTR Y LAMINA DIAMANTADA DE 1/4 DE ESPESOR. INCLUYE: EQUIPO DE CORTE, EQUIPO, HERRAMIENTA, MANO DE OBRA, CARGA Y ACARREO EN CAMION AL ALMACEN DEL PJBC, UNA DISTANCIA APROXIMADA DE 5 KM APROXIMADAMENTE.	PZA	1.00	\$ 789.40	\$ 789.40
1.04	DESMONTAJE DE MUEBLE MOSTRADOR A BASE DE MADERA Y PLACA METALICA DE 1/4" DE ESPESOR, SIN RECUPERACION DE LA MADERA. INCLUYE: EQUIPO DE CORTE, EQUIPO, HERRAMIENTA, MANO DE OBRA, CARGA Y ACARREO EN CAMION DE LA PLACA RECUPERADA Y METAL AL ALMACEN DEL PJBC, UNA DISTANCIA APROXIMADA DE 5 KM APROXIMADAMENTE.	ML	1.72	\$ 485.60	\$ 835.23
1.05	DESMONTAJE DE MESA DE TRABAJO A BASE DE MADERA Y FORMICA, ADOSADA A MUEBLE RECEPCION, SIN RECUPERACION. INCLUYE: EQUIPO, HERRAMIENTA, MANO DE OBRA, CARGA Y ACARREO EN CAMION SITIO RESPONSABILIDAD DEL CONTRATISTA.	ML	0.90	\$ 625.30	\$ 562.77
1.06	DESMONTAJE DE CANCELERIA Y VENTANAS A BASE DE ALUMINIO, VIDRIO Y MELAMINA, HASTA UNA ALTURA DE 3.50 M, SIN RECUPERACION. INCLUYE: HERRAMIENTA, EQUIPO, MANO DE OBRA, LIMPIEZA, CARGA Y ACARREO FUERA DE LA OBRA, SITIO RESPONSABILIDAD DEL CONTRATISTA.	M2	3.60	\$ 156.25	\$ 562.50
1.07	DESMONTAJE CON RECUPERACION DE EQUIPO DE AIRE TIPO MINISPLIT, INCLUYE: RESGUARDO PARA SU POSTERIOR REINSTALACION.	PZA	1.00	\$ 1,258.90	\$ 1,258.90



**PODER JUDICIAL DEL ESTADO DE BAJA CALIFORNIA**  
**CONSEJO DE LA JUDICATURA DEL ESTADO**  
**OFICIALIA MAYOR**  
**DEPARTAMENTO DE SERVICIOS GENERALES**



PRESUPUESTO BASE

**OBRA: REMODELACION DEL AREA DE CAJAS EN 4TO PISO EN EL EDIFICIO DE JUZGADOS CIVILES, VIA RAPIDA PONIENTE, TIJUANA, B. C.**

Clave	Descripcion	Unidad	Cantidad	Precio U.	Importe
1.08	DESMONTAJE DE PLAFON REGISTRABLE DE 2'X2', SOPORTERIA Y BASTIDORES, PLACA EN BUENAS CONDICIONES CON RECUPERACION. INCLUYE: FLEJADO PARA SU PROTECCION DE LA PLACA EN BUEN ESTADO, CARGA Y ACARREO AL SITIO INDICADO POR SUPERVISION NO MAYOR A 4 KM DEL SITIO DE LA OBRA, LIMPIEZA, MANO DE OBRA, HERRAMIENTA Y EQUIPO.	M2	11.00	\$ 115.60	\$ 1,271.60
1.09	DESMONTAJE Y RETIRO DE LUMINARIAS SUSPENDIDAS EN PLAFON REGISTRABLE DE 2'x2', 1'X4', CON RECUPERACION. INCLUYE: DESCONEXION ELECTRICA, EQUIPO, HERRAMIENTA, MANO DE OBRA, CARGA Y ACARREO AL SITIO INDICADO POR SUPERVISION NO MAYOR A 5 KM DEL SITIO DE LA OBRA, RESGUARDO EN ALMACEN.	PZA	2.00	\$ 326.60	\$ 653.20
1.10	DEMOLICION DE LOSETA EXISTENTE EN PISOS CON UN ESPESOR DE HASTA 4 CMS. INCLUYE: CARGA Y ACARREO DE ESCOMBRO DENTRO DE LA OBRA HASTA 50 M CARGA Y RETIRO DE ESCOMBRO EN CAMION FUERA DE LA OBRA SITIO RESPONSABILIDAD DEL CONTRATISTA, LIMPIEZA, MANO DE OBRA, HERRAMIENTA Y EQUIPO MECANICO.	M2	11.31	\$ 145.60	\$ 1,646.74
		<b>SUB-TOTAL PRELIMINARES</b>			<b>\$ 18,495.66</b>
<b>2</b>	<b>MUROS</b>				
2.01	MURO DE TABLAROCA DE 12 CM. DE ESPESOR, CON SUSPENSION A BASE DE CANAL Y POSTE DE LAMINA GALVANIZADA DE 3-5/8" CAL. 20, POSTE A CADA 40 CMS., CARTON DE YESO DE 1/2" DE ESPESOR AMBAS CARAS, FIJACION EN EL PISO CON CLAVO LIQUIDO USO RUDO PARA NO DAÑAR LOSETA, AISLANTE DE FIBRA DE VIDRIO R-11 DE 3" DE ESPESOR. INCLUYE: BARROTE DE MADERA DE PINO DE 2"X4" EN ZONA DE PUERTAS Y VENTANAS, REFUERZO CON TIRANTES DE POSTE DE LAMINA GALVANIZADA DE 3-5/8" CAL. 20 A LOSA DE ENTREPISO, ESQUINEROS METALICOS, CHILLOS, MATERIAL DE FIJACION, RESANE EN JUNTAS CON PERFATAPE Y READY MIX, SUPERFICIE LISTA PARA RECIBIR PINTURA, SUMINISTRO DE MATERIALES, ACARREOS A CUALQUIER NIVEL, LIMPIEZA, PLOMEO, EQUIPO, ANDAMIOS, HERRAMIENTA, MANO DE OBRA, ASI COMO LO NECESARIO PARA SU EJECUCION.	M2	1.50	\$ 526.90	\$ 790.35
2.02	COLOCACION DE PLACA DE YESO DE 1/2" DE ESPESOR EN MUROS EXISTENTES, CINTA PERFATAPE Y READY-MIX EN UNIONES, ACABADO LISTO PARA RECIBIR PINTURA. INCLUYE: SUMINISTRO DE MATERIALES, ACARREOS HASTA EL 4TO PISO, EQUIPO, HERRAMIENTA Y MANO DE OBRA. RETIRO DE SOBRESANTES AL FINALIZAR EL TRABAJO.	M2	20.50	\$ 245.60	\$ 5,034.80



**PODER JUDICIAL DEL ESTADO DE BAJA CALIFORNIA**  
**CONSEJO DE LA JUDICATURA DEL ESTADO**  
**OFICIALIA MAYOR**  
**DEPARTAMENTO DE SERVICIOS GENERALES**



PRESUPUESTO BASE

**OBRA: REMODELACION DEL AREA DE CAJAS EN 4TO PISO EN EL EDIFICIO DE JUZGADOS CIVILES, VIA RAPIDA PONIENTE, TIJUANA, B. C.**

Clave	Descripcion	Unidad	Cantidad	Precio U.	Importe
2.03	CAJILLO DE TABLAROCA CON UN DESARROLLO DE HASTA 1.50M, COLGADO DESDE LOSA DE ENTREPISO A BASE DE STUD METALICO DE 3-5/8", CANAL Y POSTE A CADA 40 CM, CARTON DE YESO DE 12" DE ESPESOR, CINTA Y PERFATAPE EN UNIONES, PASTA DE READY-MIX, ESQUINEROS METALICOS REDONDOS, ACABADO LISTO PARA RECIBIR PINTURA. INCLUYE: SUMINISTROS, CARGA Y ACARREO DE MATERIALES HASTA EL 4TO NIVEL, EQUIPO, HERRAMIENTA, MANO DE OBRA Y RETIRO DE SOBRESANTES Y BASURA AL CONCLUIR LOS TRABAJOS.	ML	3.81	\$ 1,489.58	\$ 5,675.30
				<b>SUB-TOTAL MUROS</b>	<b>\$ 11,500.45</b>
<b>3</b>	<b>INSTALACIONES ELECTRICAS Y ESPECIALES</b>				
3.01	SALIDA PARA CONTACTO MONOFASICO DUPLEX POLARIZADO, INSTALADO EN MURO DE 15 A, 120V, CON TIERRA FISICA INTEGRADA, A BASE DE TUBERIA STEEL PARED DELGADA (EMT) GALVANIZADO DE 1/2" DE DIAMETRO, CABLE DE COBRE CON AISLAMIENTO TIPO THW/LS, 75/90°C., 600 V. DE ACUERDO A ESPECIFICACIONES DE PROYECTO. INCLUYE: CAJA METALICA DE 2"X4", CONTACTO DOBLE, TAPA DE PLASTICO DECORATIVA COLOR MARFIL LINEA DECORA MARCA LEVITON, CONEXIONES, ACCESORIOS, SUMINISTRO DE MATERIAL, MANO DE OBRA, HERRAMIENTA Y EQUIPO.	SAL	4.00	\$ 896.30	\$ 3,585.20
3.02	SALIDA PARA CONTACTO MONOFASICO DUPLEX POLARIZADO, INSTALADO EN MURO DE 15 A, 120V, CON TIERRA FISICA INTEGRADA Y TIERRA AISLADA, A BASE DE TUBERIA STEEL PARED DELGADA (EMT) GALVANIZADO DE 1/2" DE DIAMETRO, CABLE DE COBRE CON AISLAMIENTO TIPO THW/LS, 75/90°C., 600 V. DE ACUERDO A ESPECIFICACIONES DE PROYECTO. INCLUYE: CAJA METALICA DE 2"X4", CONTACTO COLOR NARANJA MARCA LEVITON COLOR NARANJA LINEA DECORA, TAPA DE PLASTICO DECORATIVA COLOR NARANJA, CONEXIONES, ACCESORIOS, SUMINISTRO DE MATERIAL, MANO DE OBRA, HERRAMIENTA Y EQUIPO.	SAL	3.00	\$ 896.30	\$ 2,688.90



**PODER JUDICIAL DEL ESTADO DE BAJA CALIFORNIA**  
**CONSEJO DE LA JUDICATURA DEL ESTADO**  
**OFICIALIA MAYOR**  
**DEPARTAMENTO DE SERVICIOS GENERALES**



PRESUPUESTO BASE

**OBRA: REMODELACION DEL AREA DE CAJAS EN 4TO PISO EN EL EDIFICIO DE JUZGADOS CIVILES, VIA RAPIDA PONIENTE, TIJUANA, B. C.**

Clave	Descripcion	Unidad	Cantidad	Precio U.	Importe
3.03	SALIDA PARA CONTACTO 220 V, PARA EQUIPO DE AIRE ACONDICIONADO TIPO MINISPLIT, INSTALADO EN MURO, CON TIERRA FISICA INTEGRADA Y TIERRA AISLADA, A BASE DE TUBERIA STEEL PARED DELGADA (EMT) GALVANIZADO DE 3/4" DE DIAMETRO, CABLE DE COBRE CON AISLAMIENTO TIPO THW/LS, 75/90°C., 600 V. DE ACUERDO A ESPECIFICACIONES DE PROYECTO. INCLUYE: CAJA METALICA DE 2"X4", CONTACTO 220 V, TAPA DE PLASTICO, CONEXIONES, ACCESORIOS, SUMINISTRO DE MATERIAL, MANO DE OBRA, HERRAMIENTA Y EQUIPO.	SAL	1.00	\$ 1,875.20	\$ 1,875.20
3.04	SALIDA DE CENTRO AISLADA EN LOSA Y/O MURO EN CAJA DE LAMINA CUADRADA Y/O OCTAGONAL DE 4"X1-1/2" CON TUBO CONDUIT PARED DELGADA (EMT) GALVANIZADO DE 1/2", CABLEADO THW-LS. 90°C. 600 V. SEGUN PROYECTO. INCLUYE: TODOS LOS SUMINISTROS, CABLES SEGUN ESPECIFICACION DE PLANO, REGISTROS ELECTRICOS, SOPORTERIA, COLGANTES Y TODOS LOS ACCESORIOS NECESARIOS PARA SU FUNCIONAMIENTO, EQUIPO, HERRAMIENTA Y MANO DE OBRA.(VER PLANO DE INSTALACIONES) SE INCLUYEN TODAS LAS LUMINARIAS Y EL EXTRACTOR.	SAL	2.00	\$ 896.30	\$ 1,792.60
3.05	SALIDA PARA APAGADOR SENCILLO EN CAJA METALICA 2"X4", TUBERIA METALICA DE 1/2", CABLEADO THW-LS, 90° C. 277 V. DE ACUERDO AL PROYECTO, INCLUYE: APAGADOR SENCILLO ( ACCESORIO ) 15 AMPS., TIPO DECORA, OPERACIÓN SILENCIOSA, CONECCIONES, SOPORTERIA, EQUIPO, HERRAMIENTA, MANO DE OBRA Y TODO LO NECESARIO PARA SU INSTALACION.	SAL	1.00	\$ 896.30	\$ 896.30
3.06	ALIMENTADOR PARA SALIDA DE AIRE ACONDICIONADO, A BASE DE TUBO CONDUIT GALVANIZADO PARED DELGADA DE 3/4" DE Ø CON CABLE DE COBRE THW-LS, 90°C. , 600 V. INCLUYE: CABLE 3-10 FASES/NEUTRO, 1-12 TIERRA SEGURIDAD, COLOCACION DE TUBERIA, CABLEADO, ACCESORIOS, REGISTROS, SOPORTERIA, SUMINISTRO DE MATERIAL , EQUIPO, HERRAMIENTA, MANO DE OBRA Y TODO LO NECESARIO PARA SU INSTALACION.	ML	25.00	\$ 245.70	\$ 6,142.50



**PODER JUDICIAL DEL ESTADO DE BAJA CALIFORNIA**  
**CONSEJO DE LA JUDICATURA DEL ESTADO**  
**OFICIALIA MAYOR**  
**DEPARTAMENTO DE SERVICIOS GENERALES**



PRESUPUESTO BASE

**OBRA: REMODELACION DEL AREA DE CAJAS EN 4TO PISO EN EL EDIFICIO DE JUZGADOS CIVILES, VIA RAPIDA PONIENTE, TIJUANA, B. C.**

Clave	Descripcion	Unidad	Cantidad	Precio U.	Importe
3.07	SALIDA PARA VOZ Y DATOS EN MURO EN REGISTRO METALICO DE 2"x4", ALTURA INDICADA EN PROYECTO, A BASE DE TUBERIA STEEL PARED DELGADA RIGIDA Y/O FLEXIBLE (EMT) GALVANIZADO DE 3/4" DE . INCLUYE: SUMINISTRO DE MATERIAL, GUIA CON ALAMBRE GALVANIZADO CAL. 16 O IXTLE (CORDON), SOPORTERIA, ACCESORIOS DE FIJACION, CONECCIONES, MONITORES, TAPA CIEGA, EQUIPO, HERRAMIENTA Y MANO DE OBRA. A REMATAR A ESCALERILLA DE VOZ Y DATOS.	SAL	3.00	\$ 675.80	\$ 2,027.40
3.08	SALIDA PARA CONTROL DE ACCESOS EN MURO A BASE DE TUBERIA STEEL PARED DELGADA DE 3/4" DE DIAMETRO, 2 CAJAS PROFUNDAS PARA TABLAROCA 2"x4" UNIDAS ENTRE SI, REGISTRO 4"x4", TUBERIA DE 1/2" DE DIAMETRO HACIA MARCO SUPERIOR DE PUERTA PARA LA COLOCACION DEL IMAN, CONECTADA HASTA LA ESCALERILLA. INCLUYE: CONEXIONES ,SOPORTERIA EQUIPO Y HERRAMIENTA , MANO DE OBRA Y TODO LO NECESARIO PARA SU INSTALACION	LOTE	1.00	\$ 1,896.00	\$ 1,896.00
3.09	REINSTALACION DE LUMINARIA RECUPERADA 277 VOLTS, DE 2'X2' DIFUSOR PARABOLICO. INCLUYE: CONEXIÓN ELECTRICA, SOPORTERIA, REEMPLAZO DE FOCOS, PRUEBAS, ACARREOS, MATERIAL, MANO DE OBRA, HERRAMIENTA Y EQUIPO. LUMINARIAS SUMINISTRADAS POR EL PJBC.	PZA	2.00	\$ 1,023.00	\$ 2,046.00
3.10	SUMINISTRO E INSTALACION DE SPOT MODELO YDLED - 170/13W/30/B BANDUNG II 40 B BLANCO FRIO, MCA. TECNOLITE, INCLUYE: FORJADO DE HUECO EN PLAFON RIGIDO, ACCESORIOS DE FIJACION, SOPORTERIA, PRUEBAS, ACARREOS, MATERIAL, MANO DE OBRA, HERRAMIENTA Y EQUIPO.	PZA	2.00	\$ 2,457.00	\$ 4,914.00
<b>SUB-TOTAL INSTALACIONES ELECTRICAS Y ESPECIALES</b>					<b>\$ 27,864.10</b>
<b>4</b>	<b>AIRE ACONDICIONADO</b>				
4.01	REINSTALACION DE EQUIPO TIPO MINI-SPLIT RECUPERADO. INCLUYE: SERVICIO AL EQUIPO, DESCARGA DE CONDENSADOS, CONEXIÓN ELECTRICA, PRUEBAS, EQUIPO, HERRAMIENTA Y MANO DE OBRA.	PZA	1.00	\$ 5,748.00	\$ 5,748.00
<b>SUB-TOTAL AIRE ACONDICIONADO</b>					<b>\$ 5,748.00</b>



**PODER JUDICIAL DEL ESTADO DE BAJA CALIFORNIA**  
**CONSEJO DE LA JUDICATURA DEL ESTADO**  
**OFICIALIA MAYOR**  
**DEPARTAMENTO DE SERVICIOS GENERALES**



PRESUPUESTO BASE

**OBRA: REMODELACION DEL AREA DE CAJAS EN 4TO PISO EN EL EDIFICIO DE JUZGADOS CIVILES, VIA RAPIDA PONIENTE, TIJUANA, B. C.**

Clave	Descripcion	Unidad	Cantidad	Precio U.	Importe
<b>5</b>	<b>CARPINTERIA</b>				
5.01	SUMINISTRO, FABRICACION E INSTALACION DE MUEBLE TIPO CREDENZA 0.60 M DE ANCHO, DE MADERA CON CUBIERTA A BASE DE TRIPLAY DE 1/2" DE ESPESOR Y FORMAICA COLOR NEGRA, BASTIDOR DE APOYO A BASE DE MADERA DE 2"X2", ENTREPAÑOS, CAJONERAS (2 PIEZAS), DOS PUERTAS PARA CUBRIR CAJA DE SEGURIDA, SEGUN DISEÑO, ACABADO COLOR CHOCOLATE MAS SELLADOR Y POLIURETANO TRANSPARENTE SEMI-GLOSS, ZOCLO CON FORMAICA COLOR ALUMINIO ANODIZADO DE 10 CM DE ALTURA. INCLUYE: SUMINISTRO DE MATERIALES, HERRAJES USO RUDO, JALADERAS, EQUIPO, HERRAMIENTA, MANO DE OBRA, TRASLADOS Y ACARREOS Y ACUALQUIER NIVEL.	ML	2.70	\$ 4,875.00	\$ 13,162.50
5.02	MUEBLE DE MADERA (M-1) SEGÚN DISEÑO EN <b>RECEPCIÓN</b> CON DOBLE CUBIERTA MOSTRADOR DE 0.35M DE ANCHO ACABADO LAMINADO PLASTIVO COLOR NEGRO DE DE 1/8" DE ESPESOR MARCO PIONITE Y MESA DE TRABAJO DE 0.70M DE ANCHO ACABADO FINAL CON LAMINADO PLASTICO MARCA PIONITE COLOR NEGRO, CONSTRUIDO C/BASTIDOR 25 X 50MM @ 30CM EN AMBOS SENTIDOS, CON MADERA DE PINO UNIDOS ENTRE SÍ CON ENSAMBLE DE CAJA Y ESPIGA, CON PEGAMENTO RESISTOL 850 Y CLAVO SIN CABEZA DE 19MM SOBRE EL BASTIDOR SE PEGARÁ UNA LÁMINA DE TRIPLAY DE PINO DE 6MM., ENTRECALLE DE ALUMINIO NATURAL ANODIZADO, CAJONERA FORMADAS EN TRIPLAY DE PINO 13MM, LATERALES Y FONDO, EL FRENTE CON TRIPLAY DE PINO DE 19MM ENCHAPADO CON TRIPLAY BIRCH DE 1/8" ACABADO CON TINTA COLOR CHOCOLATE Y POLIURETANO SEMI-GLOSS PREVIA MUESTRA APROBADA POR SUPERVISION, PLACA METALICA DE 1/4" DE ESPESOR SUMINISTRADA POR EL PJBC, EN FRENTE DE MUEBLE DEL LADO DE LOS EMPLEADOS.	ML	2.81	\$ 12,087.56	\$ 33,966.04
	INCLUYE: SUMINISTROS, ACARREOS A CUALQUIER NIVEL, DOS CHAROLAS DE ACERO INOXIDABLE EMPOTRADAS EN BARRA MOSTRADOR PARA PASO DE DOCUMENTOS DE 18X22CM Y 3.8CM DE PROFUNDIDAD, TRANSPORTE, COLOCACIÓN, AJUSTE, SELLADO CON SILICON, LIMPIEZA Y RETIRO DE SOBRESANTES, MATERIALES, EQUIPO, HERRAJES USO RUDO, CAJONERAS, ENTREPAÑOS (CORREDERA, JALADERAS, CHAPA, ETC) HERRAMIENTA Y MANO DE OBRA (VER DETALLE EN PLANO). EN CUATRO SECCIONES, DOS CAJONERAS VER DETALLE EN PLANO A-06B.				



**PODER JUDICIAL DEL ESTADO DE BAJA CALIFORNIA**  
**CONSEJO DE LA JUDICATURA DEL ESTADO**  
**OFICIALIA MAYOR**  
**DEPARTAMENTO DE SERVICIOS GENERALES**



PRESUPUESTO BASE

**OBRA: REMODELACION DEL AREA DE CAJAS EN 4TO PISO EN EL EDIFICIO DE JUZGADOS CIVILES, VIA RAPIDA PONIENTE, TIJUANA, B. C.**

Clave	Descripcion	Unidad	Cantidad	Precio U.	Importe
5.03	SUMINISTRO E INSTALACIÓN DE PUERTA DE SEGURIDAD DE 36"X84", CALIBRE 18, DE 1-3/4"DE ESPESOR, METALICA MARCA BARON SENCILLA O EQUIVALENTE EN CALIDAD Y ESPECIFICACION, EN ACABADO PRIMER GRIS, TERMINADO CON PINTURA DE ESMALTE ANTICORROSIVO COLOR CHOCOLATE IGUAL AL TERMINADO DE PUERTAS SIMILARES, MARCO METALICO MARCA STEELCRAFT SENCILLO TIPO K16 DE 36"X84"CALIBRE 16 DE 5-7/8"DE ESPESOR EN ACABADO PRIMER GRIS TERMINADO CON PINTURA DE ESMALTE ANTICORROSIVO COLOR CHOCOLATE, BISAGRAS HAGER MODELO PB1279 DE 4.5"X4.5" EN ACABADO CROMO SATINADO, CHAPA CON LLAVE TIPO PALANCA USO RUDO COLOR CROMADO SATINADO. INCLUYE: TODOS LOS SUMINISTROS, CIERRAPUERTAS MARCA FALCON MODELO SC81, PARA USO MEDIO- ALTO, PLACA CON JALADERA MARCA HAGER MODELO 31E DE 4"X16" ACABADO ACERO INOXIDABLE, TOPO DE PISO O PARED MARCA HAGER MODELO 241F O 236W EN ACABADO CROMO SATINADO, SILENCIADORES MARCA HAGER MODELO 307D EN ACABADO COLOR GRIS, ACARREOS, ELEVACIONES, MANO DE OBRA, EQUIPO, HERRAMIENTA Y LIMPIEZA AL TERMINO DE LOS TRABAJOS. (VER PLO.	PZA	1.00	\$ 21,457.01	\$ 21,457.01
5.04	VENTANA A BASE DE BASTIDOR DE ALUMINIO ANODIZADO, VIDRIO TEMPLADO DE 1/2" DE ESPESOR COLOR NATURAL, FILMINA ANTIBANDALICA. INCLUYE: ACCESORIOS DE FIJACION, 2 PERFORACION DE 10 CM DE DIAMETRO SEGÚN DISEÑO, PARA ENTABLAR COMUNICACIÓN, SELLADO CON SILICON PINTABLE, EQUIPO, HERRAMIENTA Y MANO DE OBRA.	M2	3.65	\$ 6,785.00	\$ 24,765.25
				<b>SUB-TOTAL CARPINTERIA</b>	<b>\$ 93,350.80</b>



**PODER JUDICIAL DEL ESTADO DE BAJA CALIFORNIA**  
**CONSEJO DE LA JUDICATURA DEL ESTADO**  
**OFICIALIA MAYOR**  
**DEPARTAMENTO DE SERVICIOS GENERALES**



PRESUPUESTO BASE

**OBRA: REMODELACION DEL AREA DE CAJAS EN 4TO PISO EN EL EDIFICIO DE JUZGADOS CIVILES, VIA RAPIDA PONIENTE, TIJUANA, B. C.**

Clave	Descripcion	Unidad	Cantidad	Precio U.	Importe
<b>6</b>	<b>RECUBRIMIENTOS Y ACABADOS</b>				
6.01	SUMINISTRO Y COLOCACION DE ZOCLO DE 10 CM A BASE DE RECORTES DE LOSETA DE CERAMICA DE 30X30CMS., MARCA VITROMEX O EQUIVALENTE LO MAS SIMILAR A LA EXISTENTE, ASENTADO CON PEGAMENTO HENRY, EMBOQUILLADO CON ARENA. CON ARISTAS A 45 GRADOS EN ESQUINAS. INCLUYE: BOQUILLA, RECORTES, ACARREOS, CORTES, MATERIALES, DESPERDICIOS, MANO DE OBRA, LIMPIEZA FINAL CON AGUA Y JABON, HERRAMIENTA Y EQUIPO.	ML	5.80	\$ 214.70	\$ 1,245.26
6.02	SUMINISTRO Y COLOCACION DE LOSETA DE CERAMICA DE 30X30CM LO MAS SIMILAR A LA EXISTENTE MARCA VITROMEX O EQUIVALENTE, ASENTADO CON CEMENTO MORTAR, JUNTAS DE 3/16" (LA MINIMA). INCLUYE: HERRAMIENTA, EQUIPO BOQUILLA COLOR BEIGE CON ARENA, SOBRE PISO DE HASTA 5 CMS., DE ESPESOR, ACARREOS, ELEVACIONES, SELLADO, CORTES, MATERIALES, DESPERDICIOS, MANO DE OBRA, LIMPIEZA FINAL CON AGUA Y JABON DEL PORCELANATO.	M2	11.31	\$ 445.60	\$ 5,039.74
6.03	PLAFOND REGISTRABLE 2'X2' MCA. ARMSTRONG, MODELO CORTEGA CON LINEA DE SOMBRA DE 5/8" DE ESPESOR, COLOR BLANCO, BASTIDOR DE PERFIL "T" DE ALUMINIO DE 1"X1"X 1/16", SUSPENDIDO CON ALAMBRE GALVANIZADO #12 FIJADO CON CLAVO TB MARCA HILTI. ANGULO DE 1" EN PERIMETRO. INCLUYE: SUMINISTRO, HERRAJES, COLGANTEO, MATERIAL DE FIJACION, TRAZO DE ACUERDO A PROYECTO, ASI COMO LO NECESARIO PARA SU INSTALACION, MANO DE OBRA, EQUIPO Y HERRAMIENTA.	M2	8.77	\$ 485.60	\$ 4,258.71
6.04	PINTURA VINILICA MARCA PITTSBURGH LINEA EGGSHEL (CASCARA DE HUEVO) EN MUROS INTERIORES CON DOS APLICACIONES EN COLOR INDICADO POR SUPERVISION, HASTA 3.50 MTS., DE ALTURA. INCLUYE: PREPARACION DE LA SUPERFICIE, APLICACION PREVIA DE SELLADOR MARCA PITTSBURGH PARA INTERIORES, MANO DE OBRA, EQUIPO, HERRAMIENTA, ANDAMIOS, SUMINISTRO DE MATERIALES, ACARREOS, DESPERDICIOS Y MANIOBRAS A CUALQUIER ALTURA.	M2	50.00	\$ 89.70	\$ 4,485.00





**Poder Judicial del Estado de Baja California  
Consejo de la Judicatura  
Oficialia Mayor**

**Centro de digitalización para apoyo de  
Juzgados Civiles y Familiares PJBC,  
Tijuana, B.C.**



**2018**  
5018

**OBRAS Y PROYECTOS**

**Departamento de Servicios  
Generales**



# ÁREA DE DIGITALIZACIÓN PARA APOYO DE JUZGADOS CIVILES Y FAMILIARES PJBC TIJUANA, B.C.



**PLANTA ARQUITECTONICA**



**CONTROL DE ACCESO**

## OBRAS Y PROYECTOS

OBRAS Y PROYECTOS

Departamento de Servicios  
Generales

Departamento de Servicios  
Generales

# ÁREA DE DIGITALIZACIÓN PARA APOYO DE JUZGADOS CIVILES Y FAMILIARES PJBC TIJUANA, B.C.



## PERSPECTIVAS

# OBRAS Y PROYECTOS

Departamento de Servicios  
Generales



# ÁREA DE DIGITALIZACIÓN PARA APOYO DE JUZGADOS CIVILES Y FAMILIARES PJBC TIJUANA, B.C.



## PERSPECTIVAS

# OBRAS Y PROYECTOS

Departamento de Servicios  
Generales





**PODER JUDICIAL DEL ESTADO DE BAJA CALIFORNIA**  
**CONSEJO DE LA JUDICATURA DEL ESTADO**  
**OFICIALIA MAYOR**  
**DEPARTAMENTO DE SERVICIOS GENERALES**



PODER JUDICIAL  
DE BAJA CALIFORNIA

PRESUPUESTO BASE

**OBRA: AREA DE DIGITALIZACION PARA APOYO DE JUZGADOS CIVILES Y FAMILIARES, EN PRIMER PISO DEL EDIFICIO DEL PJBC, TIJUANA, B.C.**

Clave	Descripcion	U	Cantidad	Precio U.	Importe
	<b>REMODELACION DEL ESPACIO VESTIBULAR</b>				
<b>1</b>	<b>TRABAJOS PRELIMINARES</b>				
1.01	DESMONTAJE Y RETIRO DE MUEBLE MOSTRADOR DE 0.60 MT ANCHO X 1.10 M DE ALTO CON RECUPERACION, PARA SU POSRTERIOR AJUSTE Y REUTILIZACION. INCLUYE: RECUPERACION DE PUERTA CON EL MISMO MATERIAL, EQUIPO, HERRAMIENTA, CARGA Y ACARREO AL SITIO INDICADO POR SUPERVISION NO MAYOR A 4 KM DEL SITIO DE LA OBRA, MANO DE OBRA Y LIMPIEZA.	ML	6.40	\$ 475.00	\$ 3,040.00
1.02	DEMOLICION DE PLAFON RIGIDO A BASE DE CARTON DE YESO Y ESTRUCTURA METALICA, ASI COMO FALDONES DE TABLAROCA. INCLUYE: CARGA Y ACARREO DE ESCOMBRO DENTRO DE LA OBRA HASTA 50 M CARGA Y RETIRO DE ESCOMBRO EN CAMION FUERA DE LA OBRA SITIO RESPONSABILIDAD DEL CONTRATISTA, LIMPIEZA, MANO DE OBRA, HERRAMIENTA Y EQUIPO.	M2	11.26	\$ 65.90	\$ 742.03
1.03	DESMONTAJE Y RETIRO DE LUMINARIAS EMPOTRADAS EN PLAFON RIGIDO DE 2'x2', CON RECUPERACION. INCLUYE: DESCONEXION ELECTRICA, EQUIPO, HERRAMIENTA, MANO DE OBRA, RESGUARDO RESPONSABILIDAD DEL CONTRATISTA PARA SU POSTERIOR REINSTALACION.	PZA	3.00	\$ 245.60	\$ 736.80
1.04	LIMPIEZA DURANTE Y AL FINAL DE LA OBRA (LIMPIEZA A DETALLE), INCLUYE: PISOS CERAMICOS, AZULEJOS, MUEBLES DE MADERA, MUEBLES DE BAÑO, HERRAMIENTA Y MANO DE OBRA.,	M2	80.00	\$ 15.60	\$ 1,248.00
	<b>SUBTOTAL TRABAJOS PRELIMINARES</b>				<b>\$ 5,766.83</b>
<b>2</b>	<b>MUROS</b>				
2.01	MURO DE TABLAROCA DE 12 CM. DE ESPESOR, CON SUSPENSION A BASE DE CANAL Y POSTE DE LAMINA GALVANIZADA DE 3-5/8" CAL. 20, POSTE CAL. 20 A CADA 40 CMS., CARTON DE YESO DE 1/2" DE ESPESOR AMBAS CARAS, FIJACION EN EL PISO CON CLAVO LIQUIDO USO RUDO PARA NO DAÑAR LOSETA, AISLANTE DE FIBRA DE VIDRIO R-11 DE 3" DE ESPESOR. INCLUYE: BARROTE DE MADERA DE PINO DE 2"x4" EN VANOS DE PUERTAS Y VENTANAS, REFUERZO CON TIRANTES DE POSTE DE LAMINA GALVANIZADA DE 3-5/8" CAL. 25 A LOSA DE ENTREPISO, ESQUINEROS METALICOS, CHILLOS, MATERIAL DE FIJACION, RESANE EN JUNTAS CON PERFATAPE Y READY MIX, SUPERFICIE LISTA PARA RECIBIR PINTURA, SUMINISTRO DE MATERIALES, ACARREOS A CUALQUIER NIVEL, LIMPIEZA, PLOMEO, EQUIPO, ANDAMIOS, HERRAMIENTA, MANO DE OBRA, ASI COMO LO NECESARIO PARA SU EJECUCION.	M2	32.13	\$ 415.60	\$ 13,353.23
2.02	MURO DE TABLAROCA DE 7 CM. DE ESPESOR, CON SUSPENSION A BASE DE CANAL Y POSTE DE LAMINA GALVANIZADA DE 1-5/8" CAL. 20, POSTE CAL. 25 A CADA 40 CMS., CARTON DE YESO DE 1/2" DE ESPESOR UNA CARA, FIJACION EN EL PISO CON CLAVO LIQUIDO USO RUDO PARA NO DAÑAR LOSETA. INCLUYE: ESQUINEROS METALICOS, CHILLOS, MATERIAL DE FIJACION, RESANE EN JUNTAS CON PERFATAPE Y READY MIX, SUPERFICIE LISTA PARA RECIBIR PINTURA, SUMINISTRO DE MATERIALES, ACARREOS A CUALQUIER NIVEL, LIMPIEZA, PLOMEO, EQUIPO, ANDAMIOS, HERRAMIENTA Y MANO DE OBRA.	M2	28.29	\$ 298.60	\$ 8,447.39
2.03	CUBIERTA CON SUSPENSION A BASE DE CANAL Y POSTE DE LAMINA GALVANIZADA DE 3-5/8" CAL. 20, POSTE CAL. 20 A CADA 40 CMS., CARTON DE YESO DE 1/2" DE ESPESOR EN UNA CARA. INCLUYE: SUMINISTRO DE MATERIALES, CHILLOS, MATERIAL DE FIJACION, RESANE EN JUNTAS CON PERFATAPE Y READY MIX, SUPERFICIE LISTA PARA RECIBIR PINTURA, ACARREOS A CUALQUIER NIVEL, LIMPIEZA, PLOMEO, EQUIPO, ANDAMIOS, HERRAMIENTA, MANO DE OBRA, ASI COMO LO NECESARIO PARA SU EJECUCION.	M2	27.00	\$ 456.30	\$ 12,320.10
	<b>SUBTOTAL MUROS</b>				<b>\$ 34,120.72</b>



**PODER JUDICIAL DEL ESTADO DE BAJA CALIFORNIA**  
**CONSEJO DE LA JUDICATURA DEL ESTADO**  
**OFICIALIA MAYOR**  
**DEPARTAMENTO DE SERVICIOS GENERALES**



PODER JUDICIAL  
DE BAJA CALIFORNIA

PRESUPUESTO BASE

**OBRA: AREA DE DIGITALIZACION PARA APOYO DE JUZGADOS CIVILES Y FAMILIARES, EN PRIMER PISO DEL EDIFICIO DEL PJBC, TIJUANA, B.C.**

Clave	Descripción	U	Cantidad	Precio U.	Importe
<b>3</b>	<b>CANCELERIA, CARPINTERIA Y HERRERIA</b>				
3.01	CANCELERIA A BASE DE MANGUETERIA DE ALUMINIO DE 1-1/2"x3" COLOR ALUMINIO ANODIZADO NATURAL, VIDRIO TEMPLADO DE 6 MM DE ESPESOR COLOR NATURAL FIJA. INCLUYE: TODOS LOS SUMINISTROS, HERRAJES, VINILOS, ACCESORIOS DE FIJACION, SELLO CON SILICON, RECORTES, DESPERDICIOS SEGÚN DISEÑO, EQUIPO, HERRAMIENTA Y MANO DE OBRA.	M2	8.10	\$ 2,456.15	\$ 19,894.82
3.02	CANCELERIA A BASE DE MANGUETERIA DE ALUMINIO DE 1-1/2"x3" COLOR ALUMINIO ANODIZADO NATURAL, VIDRIO COMUN DE 6 MM DE ESPESOR COLOR NATURAL EN MODULOS CORREDIZOS SEGUN DISEÑO DE 30 CM DE ALTURA. INCLUYE: TODOS LOS SUMINISTROS, HERRAJES, VINILOS, ACCESORIOS DE FIJACION, SELLO CON SILICON, RECORTES, DESPERDICIOS SEGÚN DISEÑO, EQUIPO, HERRAMIENTA Y MANO DE OBRA. MODULOS SON DE 1.05X0.30 M (MITAD FIJA Y MITAD CORREDIZA).	M2	2.43	\$ 3,896.00	\$ 9,467.28
3.03	CANCELACION DE PUERTA DOBLE CON MANGUETERIA DE ALUMINIO IGUAL A LA EXISTENTE VIDRIO TEMPLADO DE 6MM DE ESPESOR. INCLUYE: SUMINISTRO, ACCESORIOS DE FIJACION, RECORTES, DESPERDICIOS, VINILOS, SELLADOR CON SILICON, EQUIPO, HERRAMIENTA, MANO DE OBRA Y LIMPIEZA DEL CANCEL AL FINALIZAR EL TRABAJO.	M2	4.17	\$ 2,456.15	\$ 10,242.15
3.04	VENTANA TIPO GUILLOTINA PARA ATENDER TURNO NOCTURNO DE 1.22X1.30 A BASE DE PERFILES DE ALUMINIO, VIDRIO TEMPLADO DE 6MM DE ESPESOR. INCLUYE: TODOS LOS SUMINISTROS, HERRAJES, SELLOS, VINILOS, RECORTES, DESPERDICIOS, EQUIPO, HERRAMIENTA Y MANO DE OBRA.	PZA	1.00	\$ 4,789.00	\$ 4,789.00
3.05	PUERTA SENCILLA DE MADERA (P-3) DE TAMBOR DE 36"X7'-10-1/2"X1-3/4" (0.91X2.10M), REFORZADA CON ENCHAPADO DE TRIPLAY DE 1/4" DE ESPESOR, ACABADO CON TINTA COLOR CHOCOLATE Y POLIURETANO SEMI-GLOSS PREVIA MUESTRA APROBADA POR SUPERVISION RAUTEADAS SEGUN DISEÑO. INCLUYE: SUMINISTRO DE MATERIAL, MARCO DE MADERA ALDER DE FABRICACION LOCAL DE 2"X5", VISTAS DE 1"x2" DE MADERA DE ALDER SEGUN DISEÑO, REFUERZO EN LA PARTE SUPERIOR POR EL CIERRAPUERTAS E IMAN DE CONTROL DE ACCESO, CIERRAPUERTAS MARCA FALCON MODELO SC81, PARA USO MEDIO-ALTO, 3 BISAGRAS DE BALERO DE 4.5"X4.5", MARCA HAGER, MODELO BB1279, ACABADO US26D, TOPE DE PISO MARCA HAGER, MODELO 243F, ACABADO US26D, CHAPA MARCA HAGER MODELO 3600, FIJACION, EQUIPO, HERRAMIENTA Y MANO DE OBRA. VER PLANO.	PZA	1.00	\$ 6,785.00	\$ 6,785.00
3.06	MOSTRADOR DE 0.30M DE ANCHO ACABADO CON LAMINADO PLASTICO MARCA PIONITE COLOR NEGRO, CONSTRUIDO C/BASTIDOR 25 X 50MM @ 30CM EN AMBOS SENTIDOS, CON MADERA DE PINO UNIDOS ENTRE SÍ CON ENSAMBLE DE CAJA Y ESPIGA, CON PEGAMENTO RESISTOL 850 Y CLAVO SIN CABEZA DE 19MM SOBRE EL BASTIDOR SE PEGARÁ UNA LÁMINA DE TRIPLAY DE PINO DE 6MM. INCLUYE: SUMINISTROS, TRANSPORTE, COLOCACIÓN, AJUSTE, SELLADO CON SILICON, LIMPIEZA Y RETIRO DE SOBRESANTES, MATERIALES, EQUIPO, HERRAMIENTA Y MANO DE OBRA (VER DETALLE EN PLANO).	ML	8.10	\$ 2,456.00	\$ 19,893.60
3.07	SUMINISTRO, FABRICACION E INSTALACION DE MESA DE TRABAJO DE 0.60 M DE ANCHO, 0.75M DE ALTURA, A BASE DE STUD METALICO DE 1-5/8" CAL. 25 CANAL Y POSTE, CARTON DE YESO DE 1/2" DE ESPESOR AMBAS CARAS, RESANE DE JUNTAS CON CINTA PERFATAPE Y READY-MIX, ESQUINEROS REDONDOS. INCLUYE: SUMINISTRO DE MATERIALES, ACARREOS, EQUIPO, HERRAMIENTA Y MANO DE OBRA.	ML	21.97	\$ 489.00	\$ 10,743.33





**PODER JUDICIAL DEL ESTADO DE BAJA CALIFORNIA**  
**CONSEJO DE LA JUDICATURA DEL ESTADO**  
**OFICIALIA MAYOR**  
**DEPARTAMENTO DE SERVICIOS GENERALES**



PODER JUDICIAL  
DE BAJA CALIFORNIA

PRESUPUESTO BASE

**OBRA: AREA DE DIGITALIZACION PARA APOYO DE JUZGADOS CIVILES Y FAMILIARES, EN PRIMER PISO DEL EDIFICIO DEL PJBC, TIJUANA, B.C.**

Clave	Descripcion	U	Cantidad	Precio U.	Importe
3.08	SUMINISTRO Y FABRICACION DE MUEBLE PARA IMPRESORAS ACOPLADO A MESA DE TRABAJO DE <b>0.40X1.20M</b> DE <b>0.76</b> M DE ALTURA, CON RANURA PARA PAPEL DE FORMA CONTINUA A BASE DE STUD METALICO DE 1-5/8" CAL. 25 CANAL Y POSTE, CARTON DE YESO DE 1/2" DE ESPESOR AMBAS CARAS, RESANE DE JUNTAS CON CINTA PERFATAPE Y READY-MIX, ESQUINEROS REDONDOS. INCLUYE: SUMINISTRO DE MATERIALES, EQUIPO, HERRAMIENTA, MANO DE OBRA, TRASLADOS Y ACARREOS Y ACUALQUIER NIVEL. ACABADO LISTO PARA RECIBIR PINTURA.	PZA	13.00	\$ 876.90	\$ 11,399.70
3.09	SUMINISTRO Y COLOCACION DE ACRILICO TRASPARENTE DE 1/4" DE ESPESOR, CANTOS PULIDOS Y REDONDEADOS (QUITAR FILO). EN MESA DE TRABAJO DE <b>0.60M</b> DE ANCHO. INCLUYE: RECORTES, DESPERDICIOS, EQUIPO, HERRAMIENTA Y MANO DE OBRA.	ML	21.97	\$ 345.00	\$ 7,579.65
3.10	SUMINISTRO Y COLOCACION DE ACRILICO TRASPARENTE DE 1/4" DE ESPESOR, CANTOS PULIDOS Y REDONDEADOS (QUITAR FILO). EN MESA DE IMPRESION DE <b>0.60X0.60M</b> . INCLUYE: RECORTES, DESPERDICIOS, EQUIPO, HERRAMIENTA Y MANO DE OBRA.	PZA	13.00	\$ 345.00	\$ 4,485.00
3.11	AJUSTE DE MUEBLE MOSTRADOR INCORPORANDO ARCO DETECTOR. INCLUYE: RECORTES, RESANES, ACABADO CON TINTA COLOR CHOCOLATE Y POLIURETANO SEMI-GLOSS PREVIA MUESTRA APROBADA POR SUPERVISION. INCLUYE: SUMINISTROS, TRANSPORTE, COLOCACIÓN, AJUSTE, SELLADO CON SILICON, LIMPIEZA Y RETIRO DE SOBRESANTES, MATERIALES, EQUIPO, ENTREPAÑOS, HERRAMIENTA Y MANO DE OBRA (VER DETALLE EN PLANO). EN UNA SECCION.	ML	1.34	\$ 3,569.00	\$ 4,782.46
3.12	FIJO DE MADERA DE 1.10M DE ALTURA DE 0.40M DE ANCHO Y 0.60M DE PROFUNDIDAD, SEGÚN DISEÑO. INCLUYE: ZOCLO, VISTA DE ALUMINIO IGUAL A CARPINTERIA EXITENTE, SUMINISTRO DE MATERIALES, EQUIPO, HERRAMIENTA Y MANO DE OBRA.	PZA	1.00	\$ 4,589.00	\$ 4,589.00
3.13	REINSTALACION DE PUERTA RECUPERADA DE 0.87 A 0.98M DE ANCHO Y DE 0.90 A 1.10M DE ALTURA APROXIMADAMENTE. INCLUYE: LIJADO, DETALLADO, ACABADO FINAL EN POLIURETANO, MOLDURAS Y VISTAS NUEVAS CON MADERA DE ALDER SEGUN DISEÑO, ACCESORIOS DE FIJACION, BISAGRAS Y CHAPA NUEVA TIPO PALANCA COLOR CROMO SATINADA PARA USO RUDO MARCA PHILLIPS O EQUIVALENTE EN CALIDAD Y ESPECIFICACION, MONTAJE, NIVELACION, EQUIPO, HERRAMIENTA Y MANO DE OBRA. EN AREA DE BAÑOS DE JUECES.	PZA	1.00	\$ 3,256.00	\$ 3,256.00
3.14	SUMINISTRO Y COLOCACIÓN DE PASACABLES EN MUEBLES DE MADERA HECHIZOS, PARA PASO DE CABLES PARA MICROFONO Y TELEFONIA. INCLUYE: EQUIPO, HERRAMIENTA, MANO DE OBRA Y LIMPIEZA AL FINALIZAR EL TRABAJO.	PZA	28.00	\$ 125.60	\$ 3,516.80
	<b>SUBTOTAL CANCELERIA, CARPINTERIA Y HERRERIA</b>				\$ 121,423.78
<b>4</b>	<b>INSTALACIONES ELECTRICAS Y ESPECIALES</b>				
4.01	SALIDA DE CENTRO AISLADA EN LOSA Y/O MURO EN CAJA DE LAMINA CUADRADA Y/O OCTAGONAL DE 4"X1-1/2" CON TUBO CONDUIT PARED DELGADA (EMT) GALVANIZADO DE 1/2", CABLEADO THW-LS. 90°C. 600 V. SEGUN PROYECTO. INCLUYE: TODOS LOS SUMINISTROS, CABLES SEGUN ESPECIFICACION DE PLANO, REGISTROS ELECTRICOS, SOPORTERIA, COLGANTES Y TODOS LOS ACCESORIOS NECESARIOS PARA SU FUNCIONAMIENTO, EQUIPO, HERRAMIENTA Y MANO DE OBRA.(VER PLANO DE INSTALACIONES) SE INCLUYEN TODAS LAS LUMINARIAS Y EL EXTRACTOR.	SAL	11.00	\$ 615.30	\$ 6,768.30



**PODER JUDICIAL DEL ESTADO DE BAJA CALIFORNIA**  
**CONSEJO DE LA JUDICATURA DEL ESTADO**  
**OFICIALIA MAYOR**  
**DEPARTAMENTO DE SERVICIOS GENERALES**



PODER JUDICIAL  
DE BAJA CALIFORNIA

PRESUPUESTO BASE

**OBRA: AREA DE DIGITALIZACION PARA APOYO DE JUZGADOS CIVILES Y FAMILIARES, EN PRIMER PISO DEL EDIFICIO DEL PJBC, TIJUANA, B.C.**

Clave	Descripción	U	Cantidad	Precio U.	Importe
4.02	SALIDA PARA APAGADOR DOBLE EN CAJA METALICA 2"X4", TUBERIA METALICA DE 1/2", CABLEADO THW-LS, 90° C. 277 V. DE ACUERDO AL PROYECTO, INCLUYE: APAGADOR DE TRES VIAS (ACCESORIO) 15 AMPS., TIPO DECORA, OPERACIÓN SILENCIOSA, CONECCIONES, SOPORTERIA, EQUIPO, HERRAMIENTA, MANO DE OBRA Y TODO LO NECESARIO PARA SU INSTALACION.	SAL	1.00	\$ 615.30	\$ 615.30
4.03	SALIDA PARA CONTACTO MONOFASICO DUPLEX POLARIZADO, INSTALADO EN MURO DE 15 A, 120V, CON TIERRA FISICA INTEGRADA, A BASE DE TUBERIA STEEL PARED DELGADA (EMT) GALVANIZADO DE 1/2" DE DIAMETRO, CABLE DE COBRE CON AISLAMIENTO TIPO THW/LS, 75/90°C., 600 V. DE ACUERDO A ESPECIFICACIONES DE PROYECTO. INCLUYE: CAJA METALICA DE 2"X4", CONTACTO DOBLE, TAPA DE PLASTICO DECORATIVA COLOR MARFIL LINEA DECORA MARCA LEVITON, CONEXIONES, ACCESORIOS, SUMINISTRO DE MATERIAL, MANO DE OBRA, HERRAMIENTA Y EQUIPO.	SAL	15.00	\$ 615.30	\$ 9,229.50
4.04	SALIDA PARA CONTACTO MONOFASICO DUPLEX POLARIZADO, INSTALADO EN MURO DE 15 A, 120V, CON TIERRA FISICA INTEGRADA Y TIERRA AISLADA, A BASE DE TUBERIA STEEL PARED DELGADA (EMT) GALVANIZADO DE 1/2" DE DIAMETRO, CABLE DE COBRE CON AISLAMIENTO TIPO THW/LS, 75/90°C., 600 V. DE ACUERDO A ESPECIFICACIONES DE PROYECTO. INCLUYE: CAJA METALICA DE 2"X4", CONTACTO COLOR NARANJA MARCA LEVITON COLOR NARANJA LINEA DECORA, TAPA DE PLASTICO DECORATIVA COLOR NARANJA, CONEXIONES, ACCESORIOS, SUMINISTRO DE MATERIAL, MANO DE OBRA, HERRAMIENTA Y EQUIPO.	SAL	15.00	\$ 648.90	\$ 9,733.50
4.05	SALIDA PARA CONTACTO DUPLEX POLARIZADO CON TIERRA AISLADA DE 15 AMPS., VOLTS, EN PISO, A BASE DE TUBERIA STEEL PARED DELGADA (EMT) GALVANIZADO DE 1/2" DE DIAMETRO, CABLE DE COBRE CON AISLAMIENTO TIPO THW/LS, 75/90°C. 600 V. REGISTRO DE PVC REDONDO DE 5" DE DIAMETRO, TAPA Y ARO DE BRONCE MARCA HUBBEL, DE ACUERDO A ESPECIFICACIONES DE PROYECTO. INCLUYE: TODOS LOS SUMINISTROS, PERFORACION DE LOSA, CONTACTO DOBLE LINEA DECORA MARCA LEVITON, REGISTRO ESPECIAL PARA PISO, CONTRA, TAPA Y ARO DE BRONCE PARA PISO, CONEXIONES, ACCESORIOS, SUMINISTRO DE MATERIAL, MANO DE OBRA, HERRAMIENTA Y EQUIPO.	SAL	1.00	\$ 1,896.00	\$ 1,896.00
4.06	LUMINARIA FLUORESCENTE 2'X2' CON DIFUSOR PARABOLICO DE 9 CELDAS MARCA LITHONIA LIGHTING. INCLUYE: SUMINISTRO, SOPORTERIA CON CADENA, ACCESORIOS DE FIJACION, CONEXION ELECTRICA, FOCOS, PRUEBAS, ACARREOS, MATERIAL, MANO DE OBRA, HERRAMIENTA Y EQUIPO.	PZA	10.00	\$ 2,896.00	\$ 28,960.00
4.07	SUMINISTRO E INSTALACION DE LAMPARA DE EMERGENCIA SOBRE MURO, DE 2 FOCOS DE 13 WATTS, VOLTAJE DUAL 120/277VOLTS, CON BATERIA DE EMERGENCIA PARA OPERAR POR 90MIN, CAT. ELM2, MARCA LITHONIA LIGHTING. INCLUYE: ACCESORIOS DE FIJACION, PRUEBAS, ACARREOS, MATERIAL, MANO DE OBRA, HERRAMIENTA Y EQUIPO.	PZA	1.00	\$ 1,689.00	\$ 1,689.00
4.08	SUMINISTRO E INSTALACION DE CENTRO DE CARGA DE 12 CIRCUITOS MARCA GE O SU EQUIVALENTE EN CALIDAD Y ESPECIFICACION, 3F 4 H, 100 AMP, 220 V. INCLUYE: COLOCACION, ACCESORIOS, IDENTIFICACION DE CIRCUITOS, EQUIPO, HERRAMIENTA, MANO DE OBRA Y TODO LO NECESARIO PARA SU INSTALACION.	PZA	1.00	\$ 3,896.00	\$ 3,896.00



**PODER JUDICIAL DEL ESTADO DE BAJA CALIFORNIA**  
**CONSEJO DE LA JUDICATURA DEL ESTADO**  
**OFICIALIA MAYOR**  
**DEPARTAMENTO DE SERVICIOS GENERALES**



PODER JUDICIAL  
DE BAJA CALIFORNIA

PRESUPUESTO BASE

**OBRA: AREA DE DIGITALIZACION PARA APOYO DE JUZGADOS CIVILES Y FAMILIARES, EN PRIMER PISO DEL EDIFICIO DEL PJBC, TIJUANA, B.C.**

Clave	Descripción	U	Cantidad	Precio U.	Importe
4.09	SUMINISTRO E INSTALACION DE CENTRO DE CARGA DE 12 CIRCUITOS MARCA GE CON EL NEUTRO REFORZADO PARA CONTACTOS REGULADO O SU EQUIVALENTE EN CALIDAD Y ESPECIFICACION, 3F, 4 H, 100 AMP, 220 V.. INCLUYE: COLOCACION, ACCESORIOS, IDENTIFICACION DE CIRCUITOS, EQUIPO, HERRAMIENTA, MANO DE OBRA Y TODO LO NECESARIO PARA SU INSTALACION.	PZA	1.00	\$ 3,256.00	\$ 3,256.00
4.10	SUMINISTRO E INSTALACION DE INTERRUPTOR TERMOMAGNETICO 1X20 AMP MARCA SQUAR'D INSTALADO EN CENTRO DE CARGA DE CONTACTOS NORMALES Y/O REGULADOS. INCLUYE: COLOCACION, ACCESORIOS, REGISTROS, SOPORTERIA, SUMINISTRO DE MATERIAL , EQUIPO, HERRAMIENTA, MANO DE OBRA Y TODO LO NECESARIO PARA SU INSTALACION.	PZA.	8.00	\$ 285.60	\$ 2,284.80
4.11	ALIMENTADOR PARA ALUMBRADO Y CONTACTOS A BASE DE TUBO CONDUIT GALVANIZADO PARED DELGADA DE 1/2" DE Ø CON CABLE DE COBRE THW-LS, 90°C. , 600 V. INCLUYE: CABLE 2-12 FASES/NEUTRO, 1-12 TIERRA SEGURIDAD, COLOCACION DE TUBERIA, CABLEADO, ACCESORIOS, REGISTROS, SOPORTERIA, SUMINISTRO DE MATERIAL , EQUIPO, HERRAMIENTA, MANO DE OBRA Y TODO LO NECESARIO PARA SU INSTALACION.	ML	22.00	\$ 125.00	\$ 2,750.00
4.12	ALIMENTADOR PARA ALUMBRADO Y CONTACTOS A BASE DE TUBO CONDUIT GALVANIZADO PARED DELGADA DE 1/2" DE Ø CON CABLE DE COBRE THW-LS, 90°C. , 600 V. INCLUYE: CABLE 3-12 FASES/NEUTRO, 1-12 TIERRA SEGURIDAD, COLOCACION DE TUBERIA, CABLEADO, ACCESORIOS, REGISTROS, SOPORTERIA, SUMINISTRO DE MATERIAL , EQUIPO, HERRAMIENTA, MANO DE OBRA Y TODO LO NECESARIO PARA SU INSTALACION.	ML	22.00	\$ 136.90	\$ 3,011.80
4.13	SUMINISTRO E INSTALACION DE INTERRUPTOR TERMOMAGNETICO 2P-40 AMP. 220V. MARCA GE INSTALADO EN CENTRO DE CARGA DE CONTACTOS NORMALES. INCLUYE: COLOCACION, ACCESORIOS, REGISTROS, SOPORTERIA, SUMINISTRO DE MATERIAL , EQUIPO, HERRAMIENTA, MANO DE OBRA Y TODO LO NECESARIO PARA SU INSTALACION.	PZA.	1.00	\$ 542.46	\$ 542.46
4.14	SALIDA PARA VOZ Y DATOS EN MURO EN REGISTRO METALICO DE 2"x4", ALTURA INDICADA EN PROYECTO, A BASE DE TUBERIA STEEL PARED DELGADA RIGIDA Y/O FLEXIBLE (EMT) GALVANIZADO DE 3/4" DE . INCLUYE: SUMINISTRO DE MATERIAL, GUIA CON ALAMBRE GALVANIZADO CAL. 16 O IXTLE (CORDON), SOPORTERIA, ACCESORIOS DE FIJACION, CONECCIONES, MONITORES, TAPA CIEGA, EQUIPO, HERRAMIENTA Y MANO DE OBRA. A REMATAR A ESCALERILLA DE VOZ Y DATOS.	SAL	15.00	\$ 625.30	\$ 9,379.50
4.15	SUMINISTRO Y COLOCACION DE ESCALERILLA DE 4" DE ANCHO Y 4" DE ALTURA MARCA CABLO-FILL. INCLUYE: SOPORTERIA, RECORTES, DESPERDICIOS, CURVAS, EQUIPO, HERRAMIENTA Y MANO DE OBRA	ML	12.00	\$ 568.00	\$ 6,816.00
<b>SUBTOTAL INST. ELECTRICAS Y ESPECIALES</b>					<b>\$ 90,828.16</b>
<b>5</b>	<b>AIRE ACONDICIONADO</b>				
5.01	DUCTO RIGIDO DE LAMINA GALVANIZA DE 40X60CM. INCLUYE: SUMINISTRO, SOPORTERIA, CONEXIÓN A DUCTO FLEXIBLE, EQUIPO, HERRAMIENTA Y MANO DE OBRA.	ML	8.00	\$ 425.00	\$ 3,400.00
5.02	DUCTO FLEXIBLE DE 10" DE DIAMETRO. INCLUYE: SUMINISTRO, SOPORTERIA, CONEXIÓN A DUCTO RIGIDO, EQUIPO, HERRAMIENTA Y MANO DE OBRA.	ML	14.00	\$ 285.00	\$ 3,990.00
5.03	INSTALACION DE DIFUSOR DE AIRE ACONDICIONADO TIPO MALLA PERFORADO INCLUYE: SUMINISTRO, SOPORTERIA, CONEXIÓN A DUCTO FLEXIBLE, EQUIPO, HERRAMIENTA Y MANO DE OBRA.	PZA	2.00	\$ 1,456.00	\$ 2,912.00
<b>SUBTOTAL AIRE ACONDICIONADO</b>					<b>\$ 10,302.00</b>



**PODER JUDICIAL DEL ESTADO DE BAJA CALIFORNIA**  
**CONSEJO DE LA JUDICATURA DEL ESTADO**  
**OFICIALIA MAYOR**  
**DEPARTAMENTO DE SERVICIOS GENERALES**



PODER JUDICIAL  
DE BAJA CALIFORNIA

PRESUPUESTO BASE

**OBRA: AREA DE DIGITALIZACION PARA APOYO DE JUZGADOS CIVILES Y FAMILIARES, EN PRIMER PISO DEL EDIFICIO DEL PJBC, TIJUANA, B.C.**

Clave	Descripcion	U	Cantidad	Precio U.	Importe
<b>6</b>	<b>RECUBRIMIENTOS Y ACABADOS</b>				
6.01	SUMINISTRO Y COLOCACION DE ZOCLO DE 8 CM A BASE DE RECORTES DE LOSETA SIMILAR O EQUIVALENTE A LA EXISTENTE, ASENTADO CON PEGAMENTO HENRY, CON ARISTAS A 45 GRADOS EN ESQUINAS. INCLUYE: MATERIALES, DESPERDICIOS, BOQUILLA CON ARENA, RECORTES, ACARREOS, ELEVACIONES, SELLADO, MANO DE OBRA, LIMPIEZA FINAL CON AGUA Y JABON DE ZOCLO, HERRAMIENTA Y EQUIPO.	ML	78.03	\$ 168.59	\$ 13,155.08
6.02	PLAFOND REGISTRABLE 2'X2' MCA. ARMSTRONG, MODELO CORTEGA CON LINEA DE SOMBRA DE 5/8" DE ESPESOR, COLOR BLANCO, BASTIDOR DE PERFIL "T" DE ALUMINIO DE 1"X1"X 1/16", SUSPENDIDO CON ALAMBRE GALVANIZADO #12 FIJADO CON CLAVO TB MARCA HILTI. ANGULO DE 1" EN PERIMETRO. INCLUYE: SUMINISTRO, HERRAJES, COLGANTEO, MATERIAL DE FIJACION, TRAZO DE ACUERDO A PROYECTO, ASI COMO LO NECESARIO PARA SU INSTALACION, MANO DE OBRA, EQUIPO Y HERRAMIENTA.	M2	35.80	\$ 422.28	\$ 15,117.62
6.03	PLAFON RIGIDO A BASE DE BASTIDOR METALICO DE LAMINA GALVANIZADA CALIBRE 25, CANAL LISTON A CADA 61 CMS., Y CANALETA DE CARGA A CADA 91 CMS, CARTON DE YESO DE 1/2" DE ESPESOR, CALAFATEADO CON REDIMIX, CINTA ADHESIVA 2", FIJADO CON CHILILLO AUTORROSCABLE DE 1 1/4". INCLUYE: SUMINISTRO DE MATERIALES, CARGA Y ACARREO A CUALQUIER NIVEL, SOPORTERIA CON ALAMBRE GALVANIZADO CAL. 14, CHILILLOS, HERRAMIENTA, EQUIPO, MANO DE OBRA, SUPERFICIE LISTA PARA RECIBIR ACABADO FINAL. PARA CANCELAR HUECOS DE LUMINARIAS.	M2	1.20	\$ 545.00	\$ 654.00
6.04	PINTURA VINILICA MARCA PITTSBURGH LINEA EGGSHEL (CASCARA DE HUEVO) EN MUROS INTERIORES CON DOS APLICACIONES EN COLOR INDICADO POR SUPERVISION, HASTA 3.50 MTS., DE ALTURA. INCLUYE: PREPARACION DE LA SUPERFICIE, APLICACION PREVIA DE SELLADOR MARCA PITTSBURGH PARA INTERIORES, MANO DE OBRA, EQUIPO, HERRAMIENTA, ANDAMIOS, SUMINISTRO DE MATERIALES, ACARREOS, DESPERDICIOS Y MANIOBRAS A CUALQUIER ALTURA.	M2	126.90	\$ 72.50	\$ 9,200.25
6.05	PINTURA VINILICA MARCA PITTSBURGH LINEA EGGSHEL (CASCARA DE HUEVO) EN MESAS DE TRABAJO E IMPRESION CON DOS APLICACIONES EN COLOR OSCURO INDICADO POR SUPERVISION, HASTA 3.50 MTS., DE ALTURA. INCLUYE: PREPARACION DE LA SUPERFICIE, APLICACION PREVIA DE SELLADOR MARCA PITTSBURGH PARA INTERIORES, MANO DE OBRA, EQUIPO, HERRAMIENTA, ANDAMIOS, SUMINISTRO DE MATERIALES, ACARREOS, DESPERDICIOS Y MANIOBRAS A CUALQUIER ALTURA.	M2	58.43	\$ 85.60	\$ 5,001.61
6.06	PINTURA VINILICA MARCA PITTSBURGH EN PLAFONES A DOS APLICACIONES EN COLOR INDICADO POR SUPERVISION, ACABADO MATE. INCLUYE: PREPARACION DE LA SUPERFICIE, APLICACION PREVIA DE SELLADOR MARCA PITTSBURGH, MANO DE OBRA, EQUIPO, HERRAMIENTA, ANDAMIOS, SUMINISTRO DE MATERIALES, ACARREOS, DESPERDICIOS Y MANIOBRAS A CUALQUIER ALTURA.	M2	78.50	\$ 75.60	\$ 5,934.60
	<b>SUBTOTAL RECUBRIMIENTOS Y ACABADOS</b>				<b>\$ 49,063.16</b>
<b>7</b>	<b>CABLEADO ESTRUCTURADO Y ACCESORIOS</b>				
7.01	CABLEADO ESTRUCTURADO Y ACCESORIOS	LOTE			\$ 33,322.93
	<b>SUBTOTAL CABLEADO ESTRUCTURADO</b>				<b>\$ 33,322.93</b>
				<b>SUB-TOTAL</b>	<b>\$ 344,827.59</b>
				<b>IVA 16%</b>	<b>\$ 55,172.41</b>
				<b>TOTAL</b>	<b>\$ 400,000.00</b>

**Poder Judicial del Estado de Baja California**  
**Consejo de la Judicatura**  
**Oficialia Mayor**



**Construcción de Edificio del Servicio Médico Forense en el Poblado de San Quintín, Ensenada, B.C.**



**2018**  
5018

**OBRAS Y PROYECTOS**

OBRAS Y PROYECTOS

**Departamento de Servicios  
Generales**

Departamento de Servicios  
Generales



# CONSTRUCCIÓN DE EDIFICIO DEL SERVICIO MÉDICO FORENSE EN EL POBLADO DE SAN QUINTÍN, ENSENADA, B.C.

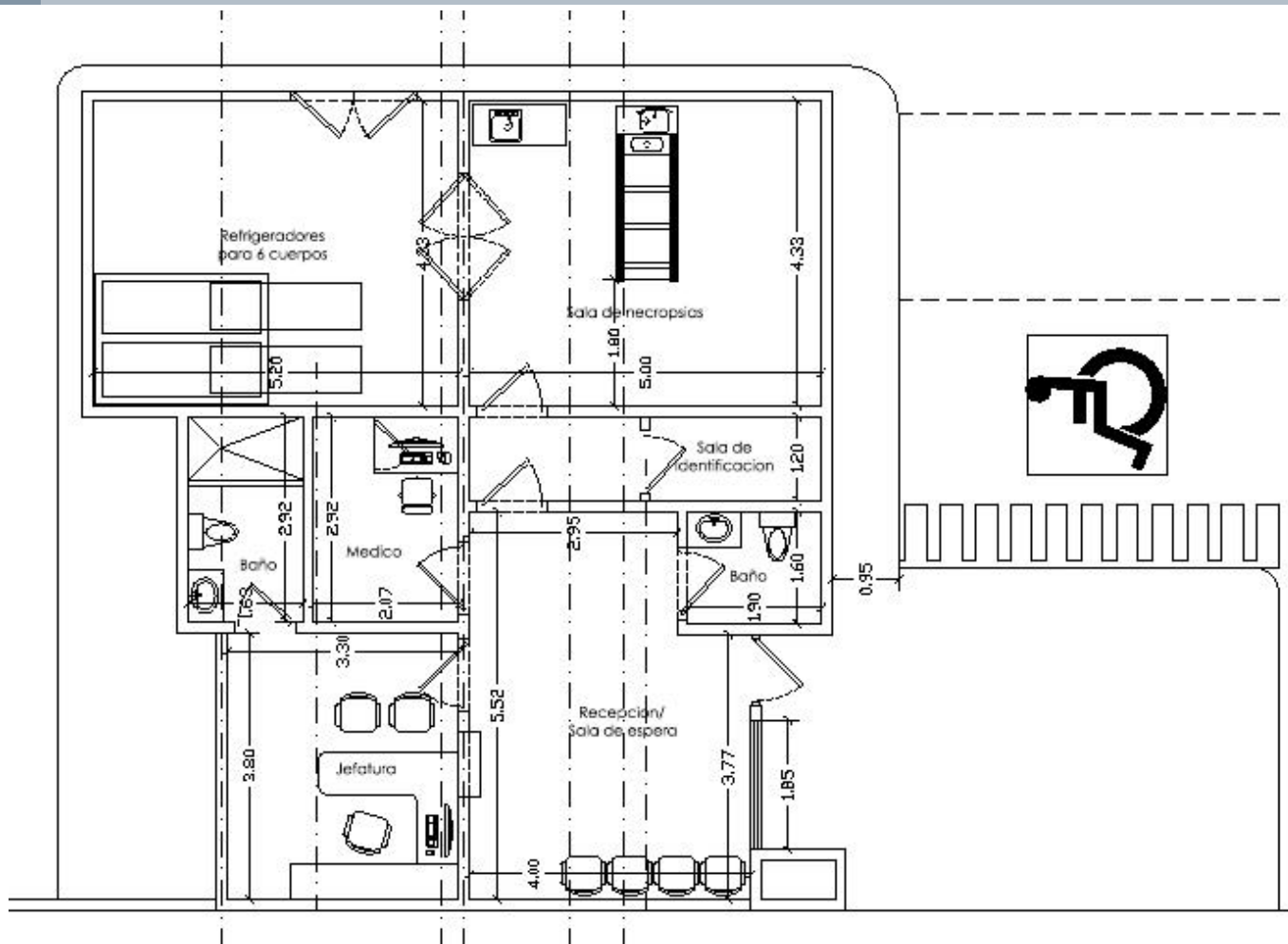

PLANTA ARQUITECTONICA

## OBRAS Y PROYECTOS

Departamento de Servicios  
Generales



# PODER JUDICIAL DEL ESTADO DE BAJA CALIFORNIA



## CONSEJO DE LA JUDICATURA DEL ESTADO OFICIALIA MAYOR DEPARTAMENTO DE SERVICIOS GENERALES



PRESUPUESTO BASE

OBRA: CONSTRUCCIÓN DE EDIFICIO DEL SERVICIO MEDICO FORENSE EN POBLADO DE SAN QUINTIN, ENSENADA, B. C.

### RESUMEN POR PARTIDAS

CLAVE	CONCEPTO	IMPORTE
1	TRABAJOS PRELIMINARES	\$ 142,740.00
2	CIMENTACION	\$ 246,830.40
3	ESTRUCTURA	\$ 196,461.74
4	ALBAÑILERIA	\$ 361,242.00
5	MUROS	\$ 235,698.00
6	CANCELERIA, CARPINTERIA Y HERRERIA	\$ 245,952.00
7	INSTALACIONES HIDRAULICAS Y SANITARIAS, MOBILIARIO	\$ 82,350.00
8	INSTALACIONES ELECTRICAS Y ESPECIALES	\$ 197,640.00
9	AIRE ACONDICIONADO	\$ 160,308.00
10	CONTRA INCENDIOS	\$ 93,330.00
11	RECUBRIMIENTOS Y ACABADOS	\$ 325,600.00
12	CABLEADO ESTRUCTURADO	\$ 65,000.00
13	OBRA EXTERIOR (BANQUETAS, ESTACIONAMIENTO Y AREAS VERDES)	\$ 448,572.00
	SUB-TOTAL	\$ 2,801,724.14
	IVA 16%	\$ 448,275.86
	TOTAL	\$ 3,250,000.00

\*TIEMPO DE EJECUCION APROXIMADO DE 180 DIAS NATURALES

\*PRECIOS ESTIMADOS, MISMOS QUE VARIAN SEGÚN EL PROVEEDOR.

**Poder Judicial del Estado de Baja California**  
**Consejo de la Judicatura**  
**Oficialia Mayor**

**Flashing y Bota aguas en Muro Pretil del Edificio de Juzgados Civiles, Familiares y Justicia Alternativa , Ensenada, B.C.**



**2018**  
5018

**OBRAS Y PROYECTOS**

**Departamento de Servicios  
Generales**



**PODER JUDICIAL  
DE BAJA CALIFORNIA**





# PODER JUDICIAL DEL ESTADO DE BAJA CALIFORNIA

## CONSEJO DE LA JUDICATURA DEL ESTADO

### OFICIALIA MAYOR

#### DEPARTAMENTO DE SERVICIOS GENERALES

#### PRESUPUESTO BASE



**OBRA: FLASHING Y BOTAGUAS EN MURO PRETIL DEL EDIFICIO DE JUZGADOS CIVILES, FAMILIARES Y JUSTICIA ALTERNATIVA, ENSENADA, B. C.**

Clave	Descripcion	U	Cantidad	Precio U.	Importe
<b>1</b>	<b>OBRA EXTERIOR</b>				
1.01	FLASHING DE LAMINA GALVANIZADA CON UN DESARROLLO DE 55 CM DE LONGITUD, CUATRO DOLECES EN TALLER, LAMINA CALIBRE 22. INCLUYE: SUMINISTRO DE MATERIALES, TRASLAPES, RECORTES, DESPERDICIOS, ACCESORIOS DE FIJACION, SELLADO EN JUNTAS CON SIKAFLEX-1A, ACARREOS HASTA LA AZOTEA, EQUIPO, HERRAMIENTA Y MANO DE OBRA NECESARIA. RETIRO DE SOBRESANTES FUERA DE LA OBRA SITIO RESPONSABILIDAD DEL CONTRATISTA AL TERMINAR LOS TRABAJOS.	ML	412.00	\$ 475.92	\$ 196,079.04
1.02	SUMINISTRO Y COLOCACION DE BOTAGUAS CON UN DESARROLLO DE 4" DE ANCHO CON 2 DOBLECES SEGÚN DETALLE PARA GOTERO, A BASE DE LAMINA PINTRO COLOR BEIGE, CAL. 22. INCLUYE: ACCESORIOS DE FIJACION, TRASLAPES, RECORTES, DESPERDICIOS, SELLADO CON SIKAFLEX 1A EN UNIONES, EQUIPO, HERRAMEINTA Y MANO DE OBRA.	ML	144.00	\$ 235.40	\$ 33,897.60
1.03	SUMINISTRO Y COLOCACION DE FLASHING SENCILLO CON UN DESARROLLO DE 3" DE ANCHO CON 1 DOBLES SEGÚN DETALLE PARA SELLAR EL REMATE DEL MURO CON BOTADO DE VENTANA, A BASE DE LAMINA PINTRO COLOR BEIGE, CAL. 22. INCLUYE: ACCESORIOS DE FIJACION, TRASLAPES, RECORTES, DESPERDICIOS SELLADO CON SIKAFLEX 1A EN UNIONES, EQUIPO, HERRAMEINTA Y MANO DE OBRA.	ML	143.99	\$ 217.79	\$ 31,359.58
1.04	DETALLADO EN PARTE SUPERIOR DE BOTADO EN VENTANAS DE FACHADA PRINCIPAL, A BASE DE CEMENT-BOND BLANCO EN UN ANCHO PROMEDIO DE 25 CM, ACABADO FLOTEADO FINO PARA DAR PENDIENTE AL EXTERIOR. INCLUYE: EQUIPO, HERRAMIENTA Y MANO DE OBRA. LIMPIEZA AL FINALIZAR EL TRABAJO.	ML	143.99	\$ 161.57	\$ 23,264.46
1.05	PINTURA 100% ACRILICA MARCA PITTSBURG O SU EQUIVALENTE EN CALIDAD, PARA BOTADO DE VENTANA, CON DOS APLICACIONES, COLOR IGUAL AL EXISTE. INCLUYE: SELLADOR PARA EXTERIOR, EQUIPO, ANDAMIOS, HERRAMIENTA Y MANO DE OBRA.	M2	200.07	\$ 85.59	\$ 17,123.99
				<b>SUB-TOTAL OBRA EXTERIOR</b>	<b>\$ 301,724.68</b>
				<b>SUB-TOTAL</b>	<b>\$ 301,724.68</b>
				<b>IVA 16%</b>	<b>\$ 48,275.95</b>
				<b>TOTAL</b>	<b>\$ 350,000.63</b>

**Poder Judicial del Estado de Baja California**  
**Consejo de la Judicatura**  
**Oficialia Mayor**

**Adecuación de Central de Actuarios en  
Primer Piso del Edificio de Juzgados Civiles  
y Familiares y Justicia Alternativa,  
Ensenada, B.C.**



**2018**  
5018

**OBRAS Y PROYECTOS**

**Departamento de Servicios  
Generales**



**PODER JUDICIAL  
DE BAJA CALIFORNIA**

# ADECUACIÓN DE CENTRAL DE ACTUARIOS EN PRIMER PISO DEL EDIFICIO DE JUZGADOS CIVILES Y FAMILIARES Y JUSTICIA ALTERNATIVA, ENSENADA, B.C.

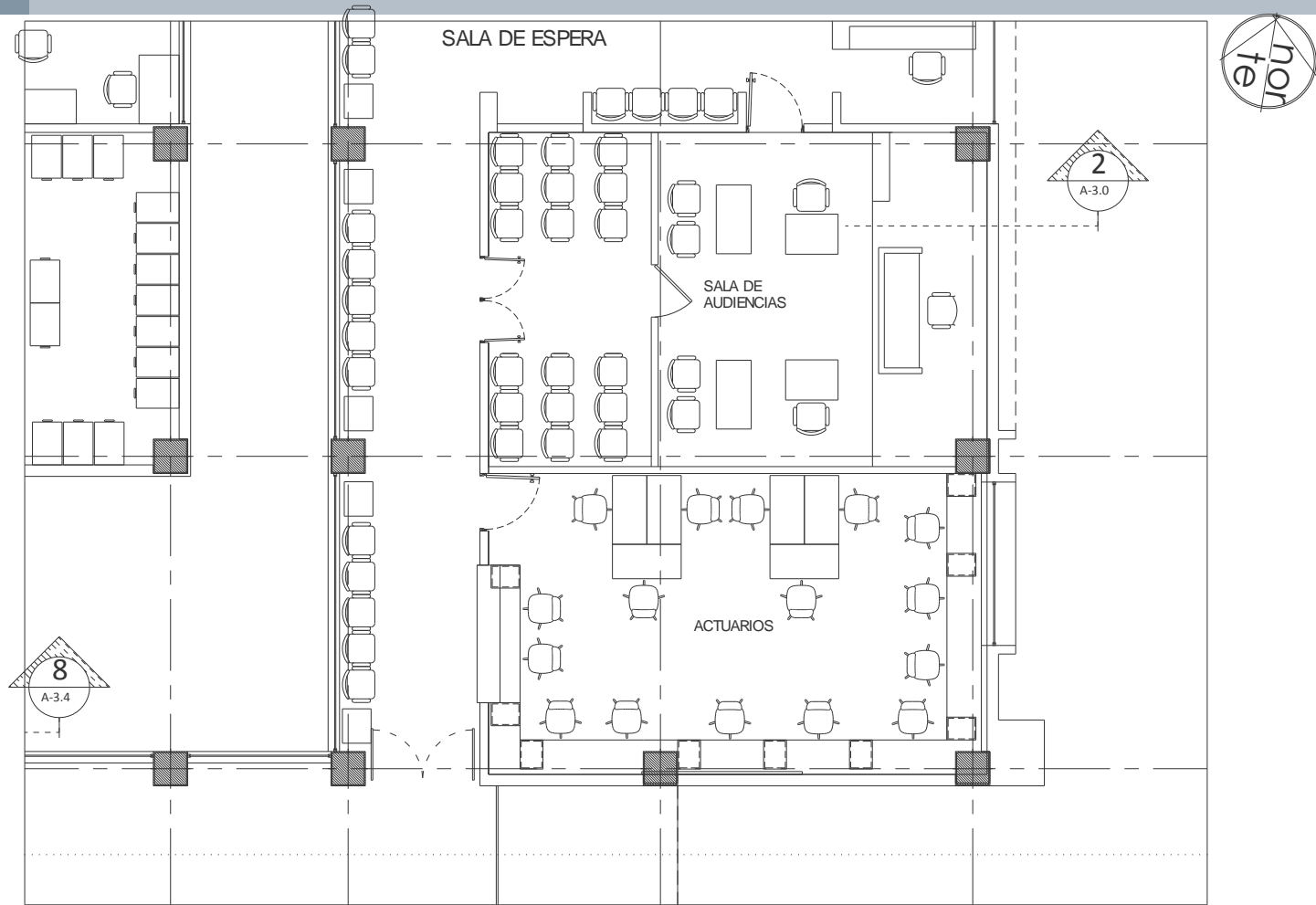

**PLANTA ARQUITECTONICA**

## OBRAS Y PROYECTOS

Departamento de Servicios  
Generales





**Poder Judicial del Estado de Baja California  
Consejo de la Judicatura  
Oficialia Mayor**

**Centro de digitalización para apoyo de  
Juzgados Civiles y Familiares PJBC,  
Ensenada, B.C.**



**2018**  
5018

**OBRAS Y PROYECTOS**

**Departamento de Servicios  
Generales**



# ÁREA DE DIGITALIZACIÓN PARA APOYO DE JUZGADOS CIVILES Y FAMILIARES PJBC ENSENADA, B.C.

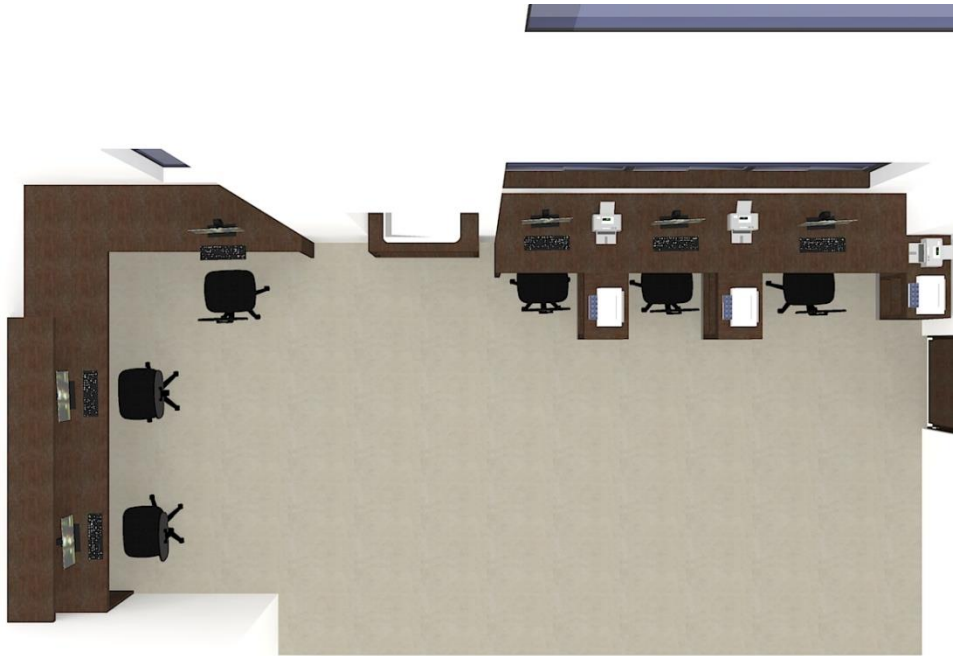

**PLANTA ARQUITECTONICA**

**PERSPECTIVA**



## OBRAS Y PROYECTOS

Departamento de Servicios  
Generales

# ÁREA DE DIGITALIZACIÓN PARA APOYO DE JUZGADOS CIVILES Y FAMILIARES PJBC ENSENADA, B.C.



**PERSPECTIVA INTERIORES.**

## OBRAS Y PROYECTOS

OBRAS Y PROYECTOS

Departamento de Servicios  
Generales









**PODER JUDICIAL DEL ESTADO DE BAJA CALIFORNIA**  
**CONSEJO DE LA JUDICATURA DEL ESTADO**  
**OFICIALIA MAYOR**  
**DEPARTAMENTO DE SERVICIOS GENERALES**



PODER JUDICIAL  
DE BAJA CALIFORNIA

PRESUPUESTO BASE

**OBRA: AREA DE DIGITALIZACION PARA APOYO DE JUZGADOS EN ZONA DE OFICIALIA DE PARTES, EN PRIMER PISO DEL EDIFICIO DE JUZGADOS CIVILES, FAMILIARES Y JUSTICIA ALTERNATIVA, ENSENADA, B. C.**

Clave	Descripción	U	Cantidad	Precio U.	Importe
<b>REMODELACION DE ESPACIOS PARA ACONDICIONAR OFICIALIA DE PARTES Y DIGITALIZACION</b>					
<b>1</b>	<b>TRABAJOS PRELIMINARES</b>				
1.01	DESMONTAJE Y RETIRO DE MUEBLE MOSTRADOR DE 0.60 MT ANCHO X 1.10 M DE ALTO CON RECUPERACION, PARA SU POSRTERIOR AJUSTE Y REUTILIZACION. INCLUYE: RECUPERACION DE PUERTA CON EL MISMO MATERIAL, EQUIPO, HERRAMIENTA, CARGA Y ACARREO AL SITIO INDICADO POR SUPERVISION NO MAYOR A 4 KM DEL SITIO DE LA OBRA, MANO DE OBRA Y LIMPIEZA.	ML	4.45	\$ 475.00	\$ 2,113.75
1.02	DESMONTAJE DE CANCELERIA A BASE DE ALUMINIO ANODIZADO COLOR NEGRO Y VIDRIO HASTA UNA ALTURA DE 3.00 M, CON RECUPERACION. INCLUYE: CARGA Y ACARREO AL SITIO INDICADO POR SUPERVISION NO MAYOR A 4 KM DEL SITIO DE LA OBRA, RESGUARDO EN ALMACEN PARA SU POSTERIOR APROVECHAMIENTO, MANO DE OBRA, HERRAMIENTA, EQUIPO Y LIMPIEZA.	M2	3.90	\$ 215.60	\$ 840.84
1.03	LIMPIEZA DURANTE Y AL FINAL DE LA OBRA (LIMPIEZA A DETALLE), INCLUYE: PISOS CERAMICOS, AZULEJOS, MUEBLES DE MADERA, MUEBLES DE BAÑO, HERRAMIENTA Y MANO DE OBRA.,	M2	40.00	\$ 15.60	\$ 624.00
<b>SUBTOTAL TRABAJOS PRELIMINARES</b>					<b>\$ 3,578.59</b>
<b>2</b>	<b>CANCELERIA, CARPINTERIA Y HERRERIA</b>				
2.01	CANCELERIA A BASE DE MANGUETERIA DE ALUMINIO DE 1-1/2"x3" COLOR NEGRO, VIDRIO TEMPLADO DE 6 MM DE ESPESOR COLOR NATURAL, FIJO. INCLUYE: TODOS LOS SUMINISTROS, HERRAJES, VINILOS, ACCESORIOS DE FIJACION, SELLO CON SILICON, RECORTES, DESPERDICIOS SEGÚN DISEÑO, EQUIPO, HERRAMIENTA Y MANO DE OBRA.	M2	2.93	\$ 2,456.15	\$ 7,196.52
2.02	CANCELERIA A BASE DE MANGUETERIA DE ALUMINIO DE 1-1/2"x3" COLOR NEGRO, VIDRIO TEMPLADO DE 6 MM DE ESPESOR COLOR NATURAL EN MODULOS CORREDIZOS SEGUN DISEÑO DE 30 CM DE ALTURA. INCLUYE: TODOS LOS SUMINISTROS, HERRAJES, VINILOS, ACCESORIOS DE FIJACION, SELLO CON SILICON, RECORTES, DESPERDICIOS SEGÚN DISEÑO, EQUIPO, HERRAMIENTA Y MANO DE OBRA. MODULOS SON DE 1.05X0.30 M (MITAD FIJA Y MITAD CORREDIZA).	M2	0.98	\$ 3,896.00	\$ 3,818.08
2.03	MOSTRADOR DE 0.30M DE ANCHO ACABADO CON LAMINADO PLASTICO MARCA PIONITE COLOR NEGRO, CONSTRUIDO C/BASTIDOR 25 X 50MM @ 30CM EN AMBOS SENTIDOS, CON MADERA DE PINO UNIDOS ENTRE SÍ CON ENSAMBLE DE CAJA Y ESPIGA, CON PEGAMENTO RESISTOL 850 Y CLAVO SIN CABEZA DE 19MM SOBRE EL BASTIDOR SE PEGARÁ UNA LÁMINA DE TRIPLAY DE PINO DE 6MM. INCLUYE: SUMINISTROS, TRANSPORTE, COLOCACIÓN, AJUSTE, SELLADO CON SILICON, LIMPIEZA Y RETIRO DE SOBRANTES, MATERIALES, EQUIPO, HERRAMIENTA Y MANO DE OBRA (VER DETALLE EN PLANO).	ML	3.25	\$ 2,456.00	\$ 7,982.00
2.04	SUMINISTRO, FABRICACION E INSTALACION DE MESA DE TRABAJO DE 0.60 M DE ANCHO, EN MADERA CON CUBIERTA A BASE DE TRIPLAY DE 1/2" DE ESPESOR Y FORMICA MARCA PIONITE DE 1/8" DE ESPESOR COLOR NEGRO, BASTIDOR DE APOYO A BASE DE MADERA DE 2"X2", ACABADO COLOR CHOCOLATE MAS SELLADOR Y POLIURETANO TRANSPARENTE SEMI-GLOSS. INCLUYE: TODOS LOS SUMINISTROS, EQUIPO, HERRAMIENTA, MANO DE OBRA, TRASLADOS Y ACARREOS A CUALQUIER NIVEL.	ML	6.95	\$ 4,325.80	\$ 30,064.31



**PODER JUDICIAL DEL ESTADO DE BAJA CALIFORNIA**  
**CONSEJO DE LA JUDICATURA DEL ESTADO**  
**OFICIALIA MAYOR**  
**DEPARTAMENTO DE SERVICIOS GENERALES**



PODER JUDICIAL  
DE BAJA CALIFORNIA

PRESUPUESTO BASE

**OBRA: AREA DE DIGITALIZACION PARA APOYO DE JUZGADOS EN ZONA DE OFICIALIA DE PARTES, EN PRIMER PISO DEL EDIFICIO DE JUZGADOS CIVILES, FAMILIARES Y JUSTICIA ALTERNATIVA, ENSENADA, B. C.**

Clave	Descripción	U	Cantidad	Precio U.	Importe
2.05	SUMINISTRO Y FABRICACION DE MUEBLE PARA IMPRESORAS ACOPLADO A MUEBLE RECEPCION Y/O MESA DE TRABAJO DE 0.40X1.20 DE 0.76 M DE ALTURA, CON RANURA PARA PAPEL DE FORMA CONTINUA. INCLUYE: SUMINISTRO DE MATERIALES, ZOCLOS, ENTREPAÑOS, ACABADO COLOR CHOCOLATE MAS SELLADOR Y POLIURETANO TRANSPARENTE SEMI-GLOSS, EQUIPO, HERRAMIENTA, MANO DE OBRA, TRASLADOS Y ACARREOS Y ACUALQUIER NIVEL. VER DETALLE EN PLANO DE CARPINTERIAS.	PZA	2.00	\$ 1,789.00	\$ 3,578.00
2.06	AJUSTE DE MUEBLE MOSTRADOR PARA COLOCARLO COMO MESA DE TRABAJO. INCLUYE: RECORTES, RESANES, ACABADO CON TINTA COLOR CHOCOLATE Y POLIURETANO SEMI-GLOSS PREVIA MUESTRA APROBADA POR SUPERVISION. INCLUYE: SUMINISTROS, TRANSPORTE, COLOCACIÓN, AJUSTE, SELLADO CON SILICON, LIMPIEZA Y RETIRO DE SOBANTES, MATERIALES, EQUIPO, ENTREPAÑOS, HERRAMIENTA Y MANO DE OBRA (VER DETALLE EN PLANO). EN UNA SECCION.	ML	3.25	\$ 3,569.00	\$ 11,599.25
2.07	SUMINISTRO Y COLOCACIÓN DE PASACABLES EN MUEBLES DE MADERA HECHIZOS, PARA PASO DE CABLES PARA MICROFONO Y TELEFONIA. INCLUYE: EQUIPO, HERRAMIENTA, MANO DE OBRA Y LIMPIEZA AL FINALIZAR EL TRABAJO.	PZA	10.00	\$ 125.60	\$ 1,256.00
<b>SUBTOTAL CANCELERIA, CARPINTERIA Y HERRERIA</b>					<b>\$ 65,494.16</b>
<b>3</b>	<b>INSTALACIONES ELECTRICAS Y ESPECIALES</b>				
3.01	SALIDA PARA CONTACTO MONOFASICO DUPLEX POLARIZADO, INSTALADO EN MURO DE 15 A, 120V, CON TIERRA FISICA INTEGRADA, A BASE DE TUBERIA STEEL PARED DELGADA (EMT) GALVANIZADO DE 1/2" DE DIAMETRO, CABLE DE COBRE CON AISLAMIENTO TIPO THW/LS, 75/90°C., 600 V. DE ACUERDO A ESPECIFICACIONES DE PROYECTO. INCLUYE: CAJA METALICA DE 2"X4", CONTACTO DOBLE, TAPA DE PLASTICO DECORATIVA COLOR MARFIL LINEA DECORA MARCA LEVITON, CONEXIONES, ACCESORIOS, SUMINISTRO DE MATERIAL, MANO DE OBRA, HERRAMIENTA Y EQUIPO.	SAL	4.00	\$ 615.30	\$ 2,461.20
3.02	SALIDA PARA CONTACTO MONOFASICO DUPLEX POLARIZADO, INSTALADO EN MURO DE 15 A, 120V, CON TIERRA FISICA INTEGRADA Y TIERRA AISLADA, A BASE DE TUBERIA STEEL PARED DELGADA (EMT) GALVANIZADO DE 1/2" DE DIAMETRO, CABLE DE COBRE CON AISLAMIENTO TIPO THW/LS, 75/90°C., 600 V. DE ACUERDO A ESPECIFICACIONES DE PROYECTO. INCLUYE: CAJA METALICA DE 2"X4", CONTACTO COLOR NARANJA MARCA LEVITON COLOR NARANJA LINEA DECORA, TAPA DE PLASTICO DECORATIVA COLOR NARANJA, CONEXIONES, ACCESORIOS, SUMINISTRO DE MATERIAL, MANO DE OBRA, HERRAMIENTA Y EQUIPO.	SAL	4.00	\$ 648.90	\$ 2,595.60
3.03	SALIDA PARA VOZ Y DATOS EN MURO EN REGISTRO METALICO DE 2"x4", ALTURA INDICADA EN PROYECTO, A BASE DE TUBERIA STEEL PARED DELGADA RIGIDA Y/O FLEXIBLE (EMT) GALVANIZADO DE 3/4" DE . INCLUYE: SUMINISTRO DE MATERIAL, GUIA CON ALAMBRE GALVANIZADO CAL. 16 O IXTLE (CORDON), SOPORTERIA, ACCESORIOS DE FIJACION, CONECCIONES, MONITORES, TAPA CIEGA, EQUIPO, HERRAMIENTA Y MANO DE OBRA. A REMATAR A ESCALERILLA DE VOZ Y DATOS.	SAL	4.00	\$ 615.30	\$ 2,461.20
<b>SUBTOTAL INST. ELECTRICAS Y ESPECIALES</b>					<b>\$ 7,518.00</b>



**Poder Judicial del Estado de Baja California**  
**Consejo de la Judicatura**  
**Oficialia Mayor**

**Trabajos de Reparación de Muros, Plafones  
y Cubiertas en Edificio de Juzgados para el  
Nuevo Sistema de Justicia Penal  
Localizado en el Cereso “HONGOIII” en el  
Poblado el Hongo en Tecate, B.C.**



**2018**  
5018

**OBRAS Y PROYECTOS**

**Departamento de Servicios  
Generales**



**PODER JUDICIAL  
DE BAJA CALIFORNIA**





**PODER JUDICIAL DEL ESTADO DE BAJA CALIFORNIA**  
**CONSEJO DE LA JUDICATURA DEL ESTADO**  
**OFICIALIA MAYOR**



**DEPARTAMENTO DE SERVICIOS GENERALES**

PRESUPUESTO BASE

**OBRA: TRABAJOS DE REPARACION EN MUROS, PLAFONES Y CUBIERTAS EN EDIFICIO DE JUZGADOS PARA EL NUEVO SISTEMA DE JUSTICIA PENAL LOCALIZADO EN EL CERESO "HONGO III", EN EL POBLADO EL HONGO, TECATE BAJA CALIFORNIA.**

Clave	Descripcion	U	Cantidad	Precio U.	Importe
<b>1</b>	<b>CUBIERTA</b>				
1.01	SELLADO DE FLASHING BOTAGUAS DE LAMINA GALVANIZADA EN UNION DE MURO CON TECHO, SE REALIZARA LIMPIEZA DEL MATERIAL EXISTENTE Y SE APLICARA CEMENTO PLASTICO Y MALLA REFORZADA, SELLADO CON SIKAFLEX 1-A. INCLUYE: RETIRO DEL SELLO EN MAL ESTADO, SUMINISTRO DE MATERIALES, EQUIPO, HERRAMIENTA Y MANO DE OBRA. LIMPIEZA Y RETIRO DE SOBRAINTES FUERA DE LA OBRA SITIO RESPONSABILIDAD DEL CONTRATISTA.	ML	85.00	\$ 51.20	\$ 4,352.00
1.02	LIMPIEZA DE CANALONES PLUVIALES EN AZOTEA. INCLUYE: LIMPIEZA CON EQUIPO DE AGUA A PRESION, LIMPIEZA DE 4 COLADERAS, SUMINISTRO DE MATERIALES, EQUIPO, HERRAMIENTA Y MANO DE OBRA. LIMPIEZA Y RETIRO DE SOBRAINTES FUERA DE LA OBRA SITIO RESPONSABILIDAD DEL CONTRATISTA.	ML	34.49	\$ 125.00	\$ 4,311.25
1.03	IMPERMEABILIZACION DE LOSAS DE STEEL DECK, CON DOS APLICACIONES DE IMPERMEABILIZANTE ELASTOMERICO COLOR BLANCO GARANTIA 5 AÑOS MARCA IMPER CREST O SU EQUIVALENTE. INCLUYE: LIMPIEZA CON EQUIPO DE PRESION, RETIRO DE BASURA Y SUCIEDAD PRODUCTO DE LAS AVES, LIMPIEZA DE COLADERAS Y PRUEBAS DE DRENADO, SUMINISTRO DE MATERIALES, ELEVACION, EQUIPO, HERRAMIENTA Y MANO DE OBRA. LIMPIEZA Y RETIRO DE SOBRAINTES FUERA DE LA OBRA SITIO RESPONSABILIDAD DEL CONTRATISTA.	M2	720.00	\$ 235.60	\$ 169,632.00
1.04	IMPERMEABILIZACION DE LOS CHAFLANES EN ZONAS DE CUBIERTAS DE STEEL-DECK, MALLA DE REFUERZO Y DOS APLICACIONES CON IMPERMEABILIZANTE ELASTOMERICO COLOR BLANCO GARANTIA 5 AÑOS MARCA IMPER CREST O SU EQUIVALENTE. INCLUYE: LIMPIEZA DEL MATERIAL EXISTENTE EN MAL ESTADO, SUMINISTRO DE MATERIALES, ANDAMIOS, EQUIPO, HERRAMIENTA Y MANO DE OBRA. LIMPIEZA Y RETIRO DE SOBRAINTES FUERA DE LA OBRA SITIO RESPONSABILIDAD DEL CONTRATISTA.	ML	129.40	\$ 86.90	\$ 11,244.86
			<b>SUB-TOTAL CUBIERTA</b>		<b>\$ 189,540.11</b>
<b>2</b>	<b>ACABADOS Y RECUBRIMIENTOS</b>				
2.01	RESANE EN MUROS EXTERIORES CON Sika <sup>top</sup> ®-Seal 107 ACABADO FLOTEADO FINO IGUAL AL ACABADO EXISTENTE EN DOS CAPAS SEGUN ESPECIFICACIONES DEL PROVEEDOR. INCLUYE: RETIRO DE MATERIAL EN MAL ESTADO, SUELTO O DAÑADO, FIJACION DE ENTRECALLE DONDE REQUIERA, SUMINISTRO DE MATERIALES, EQUIPO, HERRAMIENTA Y MANO DE OBRA.	M2	85.60	\$ 245.60	\$ 21,023.36
2.02	SUMINISTRO Y APLICACIÓN DE Sika® Zero Salitre EN INTERIOR EN MUROS, CON DOS APLICACIONES SEGÚN ESPECIFICACION DEL PROVEEDOR. INCLUYE: LIMPIEZA DEL AREA DONDE SE APLICARA, RETIRO DE MORTERO, SALITRE, HONGOS, EQUIPO, HERRAMIENTA Y MANO DE OBRA.	M2	45.60	\$ 243.60	\$ 11,108.16
2.03	RESANE EN MUROS INTERIORES A BASE DE READY-MIX Y/O YESO, ACABADO PULIDO IGUAL AL ACABADO EXISTENTE. INCLUYE. RETIRO DE MATERIAL EN MAL ESTADO, SUMINISTRO DE MATERIALES, ANDAMIOS, EQUIPO, HERRAMIENTA Y MANO DE OBRA.	M2	45.60	\$ 175.60	\$ 8,007.36
2.04	RESANE EN PLAFONES RIGIDOS DE TABLAROCA A BASE DE READY-MIX Y/O YESO, ACABADO PULIDO IGUAL AL ACABADO EXISTENTE. INCLUYE. RETIRO DE MATERIAL EN MAL ESTADO, CINTA PERFATAPE, SUMINISTRO DE MATERIALES, ANDAMIOS, EQUIPO, HERRAMIENTA Y MANO DE OBRA.	M2	12.50	\$ 165.50	\$ 2,068.75



**Poder Judicial del Estado de Baja California  
Consejo de la Judicatura  
Oficialia Mayor**

**Construcción del Edificio para el Juzgado  
Civil en Tecate, B.C.**



**2018**  
5018

**OBRAS Y PROYECTOS**

**Departamento de Servicios  
Generales**





# CONSTRUCCIÓN DEL EDIFICIO PARA EL JUZGADO CIVÍL EN TECATE, B.C.

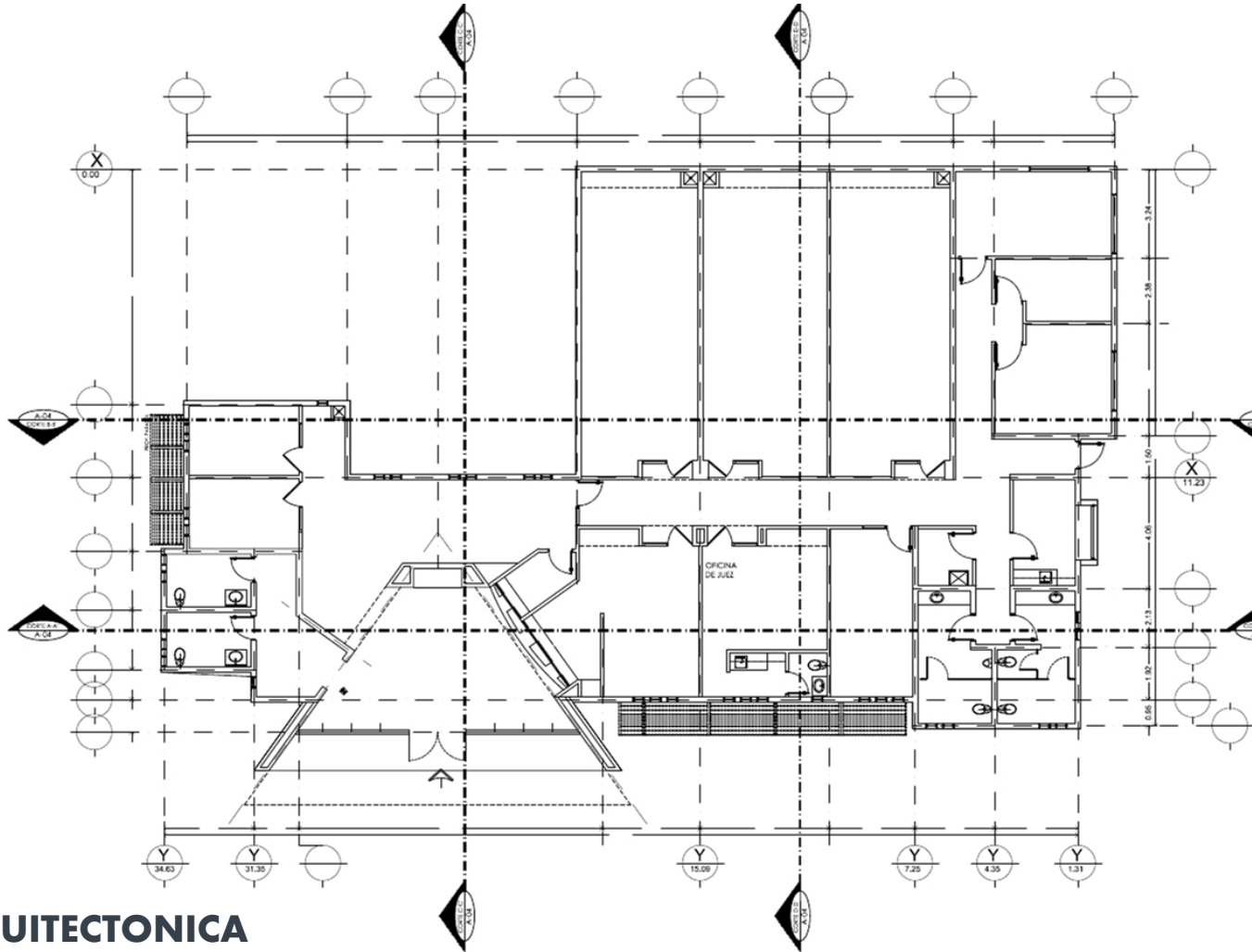

**PLANTA ARQUITECTONICA**

## OBRAS Y PROYECTOS

OBRAS Y PROYECTOS

Departamento de Servicios  
Generales



PODER JUDICIAL  
DE BAJA CALIFORNIA

# CONSTRUCCIÓN DEL EDIFICIO PARA EL JUZGADO CIVIL EN TECATE, B.C.

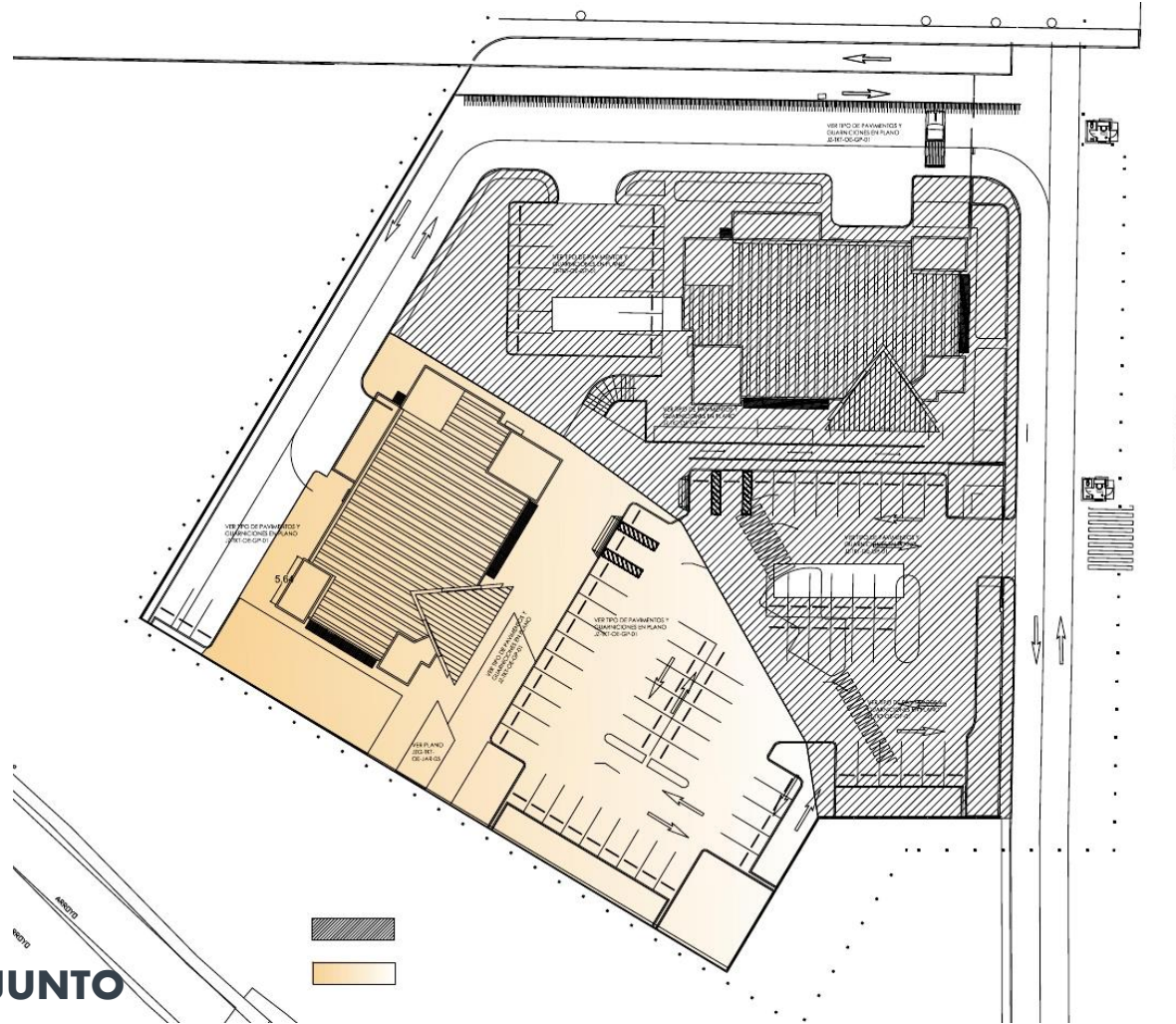

**PLANTA DE CONJUNTO**

## OBRAS Y PROYECTOS

Departamento de Servicios  
Generales



PODER JUDICIAL  
DE BAJA CALIFORNIA



# PODER JUDICIAL DEL ESTADO DE BAJA CALIFORNIA

CONSEJO DE LA JUDICATURA DEL ESTADO

OFICIALIA MAYOR

DEPARTAMENTO DE SERVICIOS GENERALES



**OBRA:**

**CONSTRUCCION DEL EDIFICIO DE JUZGADOS CIVILES ANEXOS A JUZGADOS PENALES  
EN TECATE, B. C.**

## RESUMEN POR PARTIDAS

CLAVE	CONCEPTO	IMPORTE
1.00	EDIFICIO DOS NIVELES 567 M2	\$ 11,764,109.55
1.01	TRABAJOS PRELIMINARES	\$ 352,687.00
1.02	ALBAÑILERIA	\$ 1,670,171.24
1.03	ESTRUCTURA Y CUBIERTA	\$ 1,254,789.00
1.04	MUROS	\$ 785,478.00
1.05	CANCELERIA, CARPINTERIA Y HERRERIA	\$ 1,547,863.00
1.06	MOBILIARIO Y ACCESORIOS SANITARIOS	\$ 785,963.00
1.07	INSTALACIONES ELECTRICAS Y ESPECIALES	\$ 1,578,963.00
1.08	AIRE ACONDICIONADO	\$ 858,711.72
1.09	CONTRA INCENDIOS	\$ 471,587.59
1.10	RECUBRIMIENTOS Y ACABADOS	\$ 2,457,896.00
2.00	OBRA EXTERIOR 2,671.88 M2 APROX	\$ 7,028,993.90
2.01	TERRACERIAS	\$ 1,785,963.00
2.02	PLAZAS Y ANDADORES	\$ 2,176,660.86
2.03	ESTACIONAMIENTO (PAVIMENTO ASFALTICO)	\$ 2,257,896.00
2.04	JARDINERIA	\$ 808,474.03
SUMA		\$ 18,793,103.45
16% I.V.A.		\$ 3,006,896.55
TOTAL		\$ 21,800,000.00

NOTAS: \*ANEXO AL EDIFICIO DE JUZGADOS PENALES, YA SE TIENE EL PREDIO.

\*SE DEBERA VERIFICAR LA PRESION DEL AGUA, ASI COMO EL MANEJO DE LAS AGUAS RESIDUALES, PARA HACER LA OBRA NECESARIA PARA SU CORRECTO FUNCIONAMIENTO.

**Poder Judicial del Estado de Baja California  
Consejo de la Judicatura  
Oficialia Mayor**

**Construcción del Edificio para el Servicio  
Medico Forense (SEMEFO) Rosarito, B.C.**



**2018**  
5018

**OBRAS Y PROYECTOS**

**Departamento de Servicios  
Generales**



# CONSTRUCCIÓN DEL EDIFICIO PARA EL SERVICIO MEDICO FORENSE (SEMEFO) ROSARITO, B.C.

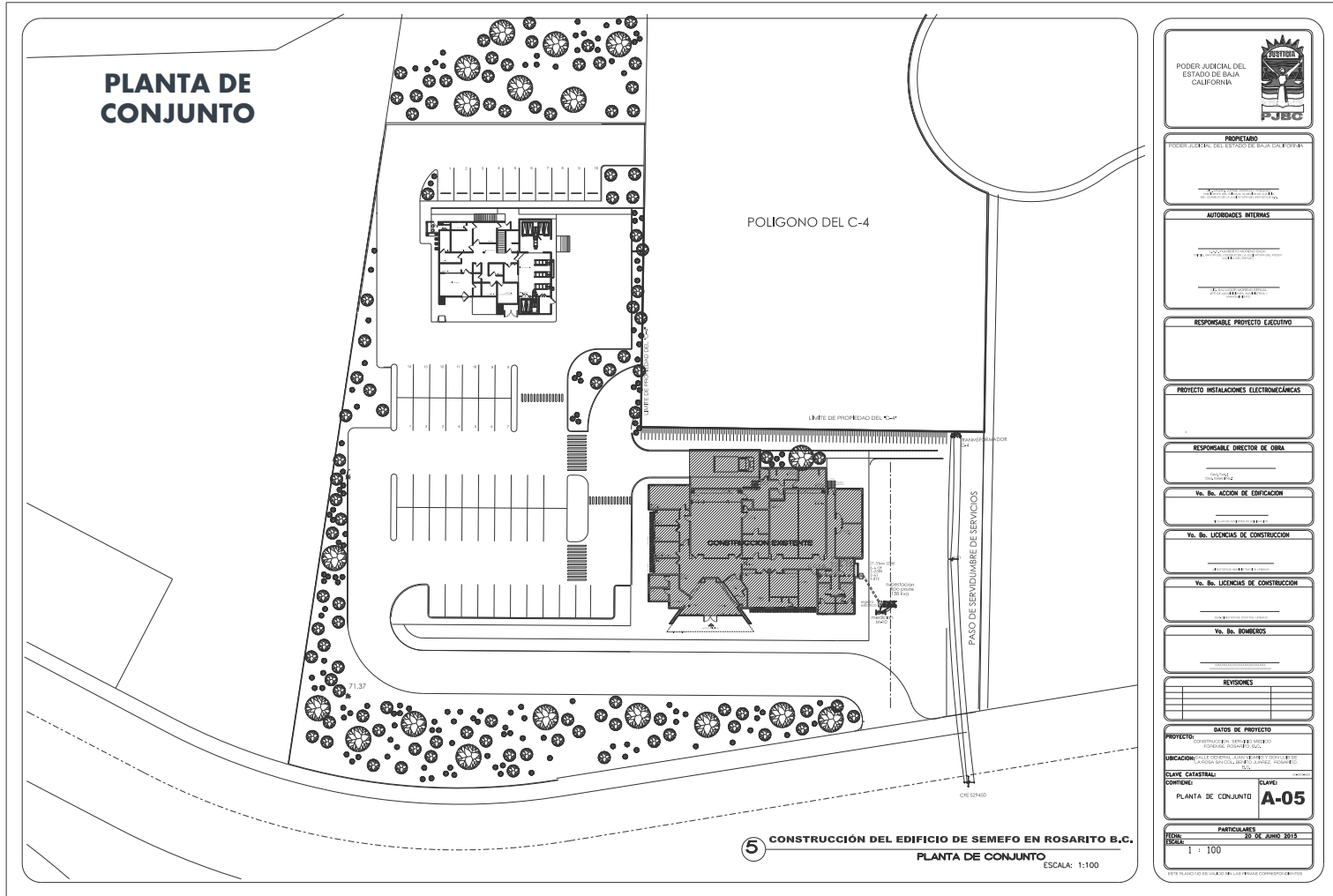

## OBRAS Y PROYECTOS

Departamento de Servicios  
Generales



# CONSTRUCCIÓN DEL EDIFICIO PARA EL SERVICIO MEDICO FORENSE (SEMEFO) ROSARITO, B.C.

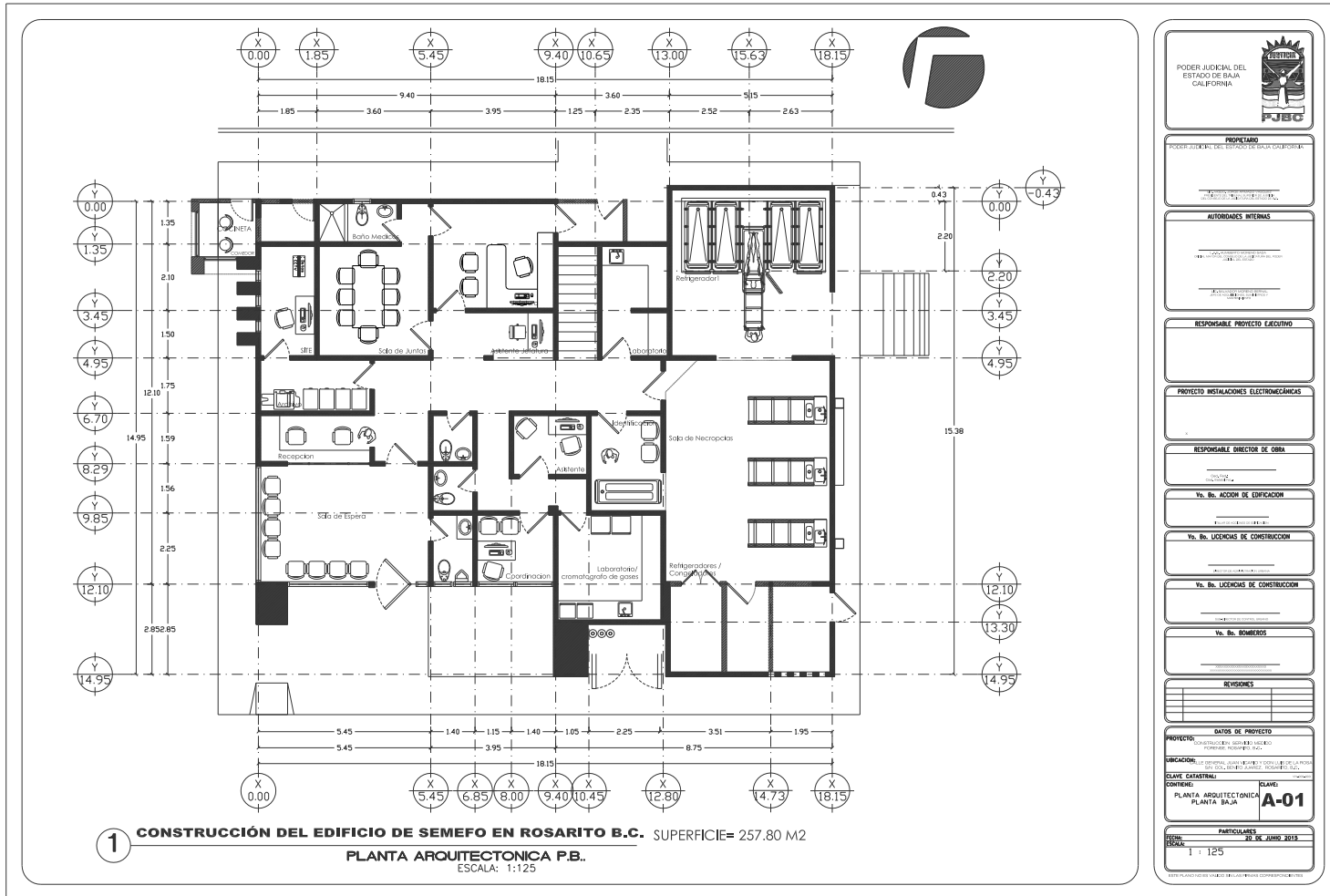

## PLANTA ARQUITECTONICA

# OBRAS Y PROYECTOS

Departamento de Servicios  
 Generales





# PODER JUDICIAL DEL ESTADO DE BAJA CALIFORNIA

CONSEJO DE LA JUDICATURA DEL ESTADO

OFICIALIA MAYOR

DEPARTAMENTO DE SERVICIOS GENERALES



OBRA:

**CONSTRUCCION DE EDIFICIO PARA EL SERVICIO MEDICO FORENSE (SEMEFO) EN LA CIUDAD DE PLAYAS DE ROSARITO, B. C.**

## RESUMEN POR PARTIDAS

CLAVE	CONCEPTO	IMPORTE
1.00	EDIFICIO DOS NIVELES 376.81 M2	\$ 5,847,051.72
1.01	TRABAJOS PRELIMINARES	\$ 175,411.55
1.02	ALBAÑILERIA	\$ 602,831.03
1.03	ESTRUCTURA Y CUBIERTA	\$ 511,617.03
1.04	MUROS	\$ 442,621.82
1.05	CANCELERIA, CARPINTERIA Y HERRERIA	\$ 829,696.64
1.06	MOBILIARIO Y ACCESORIOS SANITARIOS	\$ 431,512.42
1.07	INSTALACIONES ELECTRICAS Y ESPECIALES	\$ 917,402.42
1.08	AIRE ACONDICIONADO	\$ 570,672.25
1.09	CONTRA INCENDIOS	\$ 324,511.37
1.10	RECUBRIMIENTOS Y ACABADOS	\$ 1,040,775.21
2.00	OBRA EXTERIOR 1,840.13 M2 APROX	\$ 4,362,377.16
2.01	TERRACERIAS	\$ 1,134,218.06
2.02	PLAZAS Y ANDADORES	\$ 1,046,970.52
2.03	ESTACIONAMIENTO (PAVIMENTO ASFALTICO)	\$ 1,308,713.15
2.04	JARDINERIA	\$ 872,475.43
SUMA \$		10,209,428.88
16% I.V.A. \$		1,633,508.62
TOTAL \$		11,842,937.50

NOTAS: \* SE REQUIERE MECANICA DE SUELOS Y REVISION DE PROYECTO ESTRUCTURAL.

**Poder Judicial del Estado de Baja California**  
**Consejo de la Judicatura**  
**Oficialia Mayor**

**Trabajos de Reparación en Pisos, Muros,  
Cubiertas y Pintura en Cerco de Herrería y  
Pergolados en Edificio Juzgado Mixto de  
Primera Instancia en playas de Rosarito,  
B.C.**



**2018**  
5018

**OBRAS Y PROYECTOS**

**Departamento de Servicios  
Generales**







**PODER JUDICIAL DEL ESTADO DE BAJA CALIFORNIA**  
**CONSEJO DE LA JUDICATURA DEL ESTADO**  
**OFICIALIA MAYOR**



**DEPARTAMENTO DE SERVICIOS GENERALES**

PRESUPUESTO BASE

**OBRA: TRABAJOS DE REPARACION EN PISOS, MUROS, CUBIERTAS Y PINTURA EN CERCO DE HERRERIA Y PERGOLADOS EN EDIFICIO DEL SISTEMA DE JUSTICIA PENAL ORAL, EN PLAYAS DE ROSARITO, B. C.**

Clave	Descripcion	U	Cantidad	Precio U.	Importe
<b>1</b>	<b>CUBIERTA</b>				
1.01	SELLADO DE FLASHING BOTAGUAS DE LAMINA GALVANIZADA EN UNION DE MURO CON TECHO, SE REALIZARA LIMPIEZA DEL MATERIAL EXISTENTE Y SE APLICARA CEMENTO PLASTICO Y MALLA REFORZADA, SELLADO CON SIKAFLEX 1-A. INCLUYE: RETIRO DEL SELLO EN MAL ESTADO, SUMINISTRO DE MATERIALES, EQUIPO, HERRAMIENTA Y MANO DE OBRA. LIMPIEZA Y RETIRO DE SOBRESANTES FUERA DE LA OBRA SITIO RESPONSABILIDAD DEL CONTRATISTA.	ML	108.63	\$ 51.20	\$ 5,561.86
1.02	SELLADO EN PANEL DE ALUCOBON CON SILICON ESTRUCTURAL NEGRO, INCLUYE: RETIRO DE SILICON DAÑADO, LIMPIEZA, EQUIPO, HERRAMIENTA, ANDAMIOS, MANO DE OBRA.	M2	108.90	\$ 105.60	\$ 11,499.84
1.03	LIMPIEZA DE CANALONES PLUVIALES EN AZOTEA. INCLUYE: LIMPIEZA CON EQUIPO DE AGUA A PRESION, LIMPIEZA DE 4 COLADERAS, SUMINISTRO DE MATERIALES, EQUIPO, HERRAMIENTA Y MANO DE OBRA. LIMPIEZA Y RETIRO DE SOBRESANTES FUERA DE LA OBRA SITIO RESPONSABILIDAD DEL CONTRATISTA.	ML	34.49	\$ 125.00	\$ 4,311.25
1.04	SELLADO DE VENTANAS LOCALIZADAS EN MURO DE ALUCOBON EN LA AZOTEA, SILICON BLANCO. INCLUYE: RETIRO DE SELLO EN MAL ESTADO, EQUIPO, HERRAMIENTA Y MANO DE OBRA NECESARIA. LIMPIEZA Y RETIRO DE SOBRESANTES FUERA DE LA OBRA SITIO RESPONSABILIDAD DEL CONTRATISTA.	ML	26.00	\$ 62.30	\$ 1,619.80
1.05	PERFORACION DE MURO PRETEL PARA DESAGUE ADICIONAL. INCLUYE: DEMOLICION DE MURO DE 15 CM DE ANCHO EN UN SECCION DE 20X20 CMS., SELLADO EN SU PERIMETRO CON CEMENTO PLASTICO. INCLUYE: MOLDURA CON POLIESTIRENO DE 2" DE ESPESOR EN UN ANCHO DE 10 CMS, EN PERIMETRO DE PERFORACION DE 20X20 CM, ACABADO CON MALLA ELASTOMERICA Y CEMENT-BOND ACABADO FLOTEADO FINO, LISTO PARA RECIBIR PINTURA, CORTE CON BAFER PARA DEFINIR AREA A DEMOLER, PERFILADO DEL VANO, COLOCACION DE FLASHING CON LAMINA GALVANIZADA CAL. 22 EN TODO EL PERIMETRO SELLADO, EQUIPO, HERRAMIENTA Y MANO DE OBRA.	PZA	2.00	\$ 1,750.00	\$ 3,500.00
1.06	IMPERMEABILIZACION DE LOSAS DE STEEL DECK, CON DOS APLICACIONES DE IMPERMEABILIZANTE ELASTOMERICO COLOR BLANCO GARANTIA 5 AÑOS MARCA IMPER CREST O SU EQUIVALENTE. INCLUYE: LIMPIEZA CON EQUIPO DE PRESION, RETIRO DE BASURA Y SUCIEDAD PRODUCTO DE LAS AVES, LIMPIEZA DE 6 COLADERAS Y PRUEBAS DE DRENADO, SUMINISTRO DE MATERIALES, ELEVACION, EQUIPO, HERRAMIENTA Y MANO DE OBRA. LIMPIEZA Y RETIRO DE SOBRESANTES FUERA DE LA OBRA SITIO RESPONSABILIDAD DEL CONTRATISTA.	M2	208.40	\$ 235.60	\$ 49,099.04
1.07	IMPERMEABILIZACION DE LOS CHAFLANES EN ZONAS DE CUBIERTAS DE STEEL-DECK, MALLA DE REFUERZO Y DOS APLICACIONES CON IMPERMEABILIZANTE ELASTOMERICO COLOR BLANCO GARANTIA 5 AÑOS MARCA IMPER CREST O SU EQUIVALENTE. INCLUYE: LIMPIEZA DEL MATERIAL EXISTENTE EN MAL ESTADO, SUMINISTRO DE MATERIALES, ANDAMIOS, EQUIPO, HERRAMIENTA Y MANO DE OBRA. LIMPIEZA Y RETIRO DE SOBRESANTES FUERA DE LA OBRA SITIO RESPONSABILIDAD DEL CONTRATISTA.	ML	94.81	\$ 86.90	\$ 8,238.99
				<b>SUB-TOTAL CUBIERTA</b>	<b>\$ 83,830.78</b>



**PODER JUDICIAL DEL ESTADO DE BAJA CALIFORNIA**  
**CONSEJO DE LA JUDICATURA DEL ESTADO**  
**OFICIALIA MAYOR**  
**DEPARTAMENTO DE SERVICIOS GENERALES**



PRESUPUESTO BASE

**OBRA: TRABAJOS DE REPARACION EN PISOS, MUROS, CUBIERTAS Y PINTURA EN CERCO DE HERRERIA Y PERGOLADOS EN EDIFICIO DEL SISTEMA DE JUSTICIA PENAL ORAL, EN PLAYAS DE ROSARITO, B. C.**

Clave	Descripcion	U	Cantidad	Precio U.	Importe
<b>2</b>	<b>ACABADOS Y RECUBRIMIENTOS</b>				
2.01	RESANE EN MUROS PERIMETRALES DE BLOCK CON AISLANTE DE POLIESTIRENO, CON <b>SikaTop®-Seal 107</b> ACABADO FLOTEADO FINO IGUAL AL ACABADO EXISTENTE EN DOS CAPAS SEGUN ESPECIFICACIONES DEL PROVEEDOR. INCLUYE. RETIRO DE MATERIAL EN MAL ESTADO, SUELTO O DAÑADO, FIJACION DE ENTRECALLE DONDE REQUIERA, SUMINISTRO DE MATERIALES, EQUIPO, HERRAMIENTA Y MANO DE OBRA.	M2	68.50	\$ 245.60	\$ 16,823.60
2.02	SUMINISTRO Y APLICACIÓN DE <b>Sika® Zero Salitre</b> EN INTERIOR EN MUROS, CON DOS APLICACIONES SEGÚN ESPECIFICACION DEL PROVEEDOR. INCLUYE: LIMPIEZA DEL AREA DONDE SE APLICARA, RETIRO DE MORTERO, SALITRE, HONGOS, EQUIPO, HERRAMIENTA Y MANO DE OBRA.	M2	45.60	\$ 243.60	\$ 11,108.16
2.03	RESANE EN MUROS INTERIORES A BASE DE READY-MIX Y/O YESO, ACABADO PULIDO IGUAL AL ACABADO EXISTENTE. INCLUYE. RETIRO DE MATERIAL EN MAL ESTADO, SUMINISTRO DE MATERIALES, ANDAMIOS, EQUIPO, HERRAMIENTA Y MANO DE OBRA.	M2	45.60	\$ 175.60	\$ 8,007.36
2.04	RESANE EN PLAFONES RIGIDOS DE TABLAROCA A BASE DE READY-MIX Y/O YESO, ACABADO PULIDO IGUAL AL ACABADO EXISTENTE. INCLUYE. RETIRO DE MATERIAL EN MAL ESTADO, CINTA PERFATAPE, SUMINISTRO DE MATERIALES, ANDAMIOS, EQUIPO, HERRAMIENTA Y MANO DE OBRA.	M2	4.11	\$ 165.50	\$ 680.21
2.05	PINTURA PARA EXTERIOR 100% ACRILICA EN MUROS A DOS MANOS HASTA UNA ALTURA DE 4.90 M, MARCA PITTSBURGH O SU EQUIVALENTE, PREVIA APLICACIÓN DE SELLADOR. INCLUYE: TODOS LOS SUMINISTROS, ANDAMIOS, EQUIPO, HERRAMIENTA Y MANO DE OBRA,	M2	747.00	\$ 85.60	\$ 63,943.20
2.06	PINTURA VINIL-ACRILICA LINEA EGGSHELL (CASCARA DE HUEVO) MARCA PITTSBURGH O SU EQUIVALENTE EN CALIDAD, ACRILICA EN MUROS A DOS MANOS HASTA UNA ALTURA DE 3.00 M. INCLUYE: TODOS LOS SUMINISTROS, ANDAMIOS, EQUIPO, HERRAMIENTA Y MANO DE OBRA,	M3	450.00	\$ 75.60	\$ 34,020.00
2.07	PINTURA PARA PISO ESTAMPADO SEMI TRASLUCIDA COLOR SIMILAR AL EXISTENTE. INCLUYE: PREPARACION DE LA SUPERFICIE, SUMINISTRO DE MATERIALES, EQUIPO, HERRAMIENTA Y MANO DE OBRA.	M2	14.00	\$ 185.00	\$ 2,590.00
2.08	SELLADOR PARA PISO ESTAMPADO, SEMI-GLOSS. INCLUYE: SUMINISTRO DE MATERIALES, EQUIPO, HERRAMIENTA Y MANO DE OBRA.	M2	325.00	\$ 145.60	\$ 47,320.00
2.09	SUMINISTRO Y COLOCACION DE SIKAFLEX T-A BLANCO EN UNION DE CANCEL CON PISO, ASI COMO EN UNION DE BANQUETA PERIMETRAL CON MURO, EN TODO EL PERIMETRO DE LA CONSTRUCCION. INCLUYE: RETIRO DE SELLADOR EN MAL ESTADO, LIMPIEZA Y PREPARACION DE LA ZONA A TRABAJA, SUMINISTRO DE MATERIALES, EQUIPO, HERRAMIENTA Y MANO DE OBRA	ML	240.00	\$ 82.50	\$ 19,800.00
2.10	REEMPLAZO DE PLACAS DE PLAFON REGISTRABLE MODELO CORTEGA DE 5/8" DE ESPESOR DE 2'X2' DAÑADAS POR HUMEDAD. INCLUYE: RETIRO DE MATERIAL EN MAL ESTADO FUERA DE LA OBRA SITIO RESPONSABILIDAD DEL CONTRATISTA.	M2	194.00	\$ 125.00	\$ 24,250.00
	<b>SUB-TOTAL ACABADOS Y RECUBRIMIENTOS</b>				<b>\$ 228,542.53</b>
<b>3</b>	<b>OBRA EXTERIOR</b>				
3.01	APLICACIÓN CON MÁQUINA DE PINTURA BLANCA O AMARILLA TRAFICO REFLEJANTE EN LINEA SENCILLA CONTINUA DE 10 CMS DE ANCHO EN CAJONES DE ESTACIONAMIENTO, MARCA COMEX, INCLUYE: DOS APLICACIONES, TODOS LOS SUMINISTROS, MANO DE OBRA SEGUN MANUAL DE DISPOSITIVOS PARA EL CONTROL DE TRÁNSITO DE CALLES Y CARRETERAS DE LA S.C.T., LIMPIEZA INICIAL Y FINAL.	ML	170.00	\$ 32.60	\$ 5,542.00



**PODER JUDICIAL DEL ESTADO DE BAJA CALIFORNIA**  
**CONSEJO DE LA JUDICATURA DEL ESTADO**  
**OFICIALIA MAYOR**  
**DEPARTAMENTO DE SERVICIOS GENERALES**



PRESUPUESTO BASE

**OBRA: TRABAJOS DE REPARACION EN PISOS, MUROS, CUBIERTAS Y PINTURA EN CERCO DE HERRERIA Y PERGOLADOS EN EDIFICIO DEL SISTEMA DE JUSTICIA PENAL ORAL, EN PLAYAS DE ROSARITO, B. C.**

Clave	Descripcion	U	Cantidad	Precio U.	Importe
3.02	APLICACIÓN CON MÁQUINA DE PINTURA BLANCA, AMARILLA O ROJA TRAFICO REFLEJANTE EN GUARNICIONES TIPO I, MARCA COMEX, DOS APLICACIONES. INCLUYE: PREPARACION DE LA SUPERFICIE, RETIRO DE PINTURA DAÑADA, TODOS LOS SUMINISTROS, MANO DE OBRA SEGUN MANUAL DE DISPOSITIVOS PARA EL CONTROL DE TRÁNSITO DE CALLES Y CARRETERAS DE LA S.C.T., LIMPIEZA INICIAL Y FINAL.	ML	418.20	\$ 62.30	\$ 26,053.86
3.03	PINTURA EN CERCO DE HERRERIA COLOR GRIS IGUAL A LA EXISTENTE, CON PINTURA ESPECIAL MARCA PITTSBURGH LINE PITHANE ULTRA INT-EXT/URETHANE COMP A WHITE Y CATALIZADOR PITHANE ULTRA URETHANE COMP B GALON PP. INCLUYE: PREPARACION DE LA SUPERFICIE, SUMINISTRO DE MATERIALES, PUERTA CORREDIZA A BASE DE LOS MISMOS PERFILES QUE EL CERCO, EQUIPO, HERRAMIENTA Y MANO DE OBRA.	ML	121.20	\$ 495.60	\$ 60,066.72
3.04	PINTURA EN PERGOLADOS DE HERRERIA DE 1.20 DE ANCHO A BASE DE PERFIL TUBULAR, EN FACHADAS COLOR GRIS IGUAL A LA EXISTENTE CON PINTURA ESPECIAL MARCA PITTSBURGH LINE PITHANE ULTRA INT-EXT/URETHANE COMP A WHITE Y CATALIZADOR PITHANE ULTRA URETHANE COMP B GALON PP. INCLUYE: PREPARACION DE LA SUPERFICIE, SUMINISTRO DE MATERIALES, PUERTA CORREDIZA A BASE DE LOS MISMOS PERFILES QUE EL CERCO, EQUIPO, HERRAMIENTA Y MANO DE OBRA.	ML	21.30	\$ 495.60	\$ 10,556.28
3.05	PINTURA PUERTA DE HERRERIA CORREDIZA EN ACCESO A ESTACIONAMIENTO Y EDIFICIO DE 2.40M DE ALTO A BASE DE PERFIL TUBULAR, COLOR GRIS IGUAL AL EXISTENTE CON PINTURA ESPECIAL MARCA PITTSBURGH LINE PITHANE ULTRA INT-EXT/URETHANE COMP A WHITE Y CATALIZADOR PITHANE ULTRA URETHANE COMP B GALON PP. INCLUYE: PREPARACION DE LA SUPERFICIE, LIMPIEZA DEL OXIDO EN SU TOTALIDAD, SUMINISTRO DE MATERIALES, A DOS MANOS DEL ACABADO FINAL, EQUIPO, HERRAMIENTA Y MANO DE OBRA.	ML	7.00	\$ 495.60	\$ 3,469.20
3.06	DEMOLICION DE MURO DE BLOCK DE CONCRETO PARA ACCESAR PARA MANTENIMIENTO EN ZONAS DONDE SE LOCALIZAN LOS EQUIPOS EN UNA MEDIDA PROMEDIO DE 0.80X1.05M. INCLUYE: CORTE CON DISCO PARA DEFINIR AREA A DEMOLER, EQUIPO, HERRAMIENTA, CORTE DE CUBRE PRETIL PARA REUTILIZARSE, FIJACION DE CUBRE PRETIL DE LAMINA, RESANE DE VANO CON MORTERO CEMENTO ARENA PROPORCION 1:4, MANO DE OBRA Y TODO LO NECESARIO PARA SU CORRECTA EJECUCION. CARGA Y ACARREO DE ESCOMBRO PRODUCTO DE LAS DEMOLICIONES SITIO RESPONSABILIDAD DEL CONTRATISTA.	LOT E	4.00	\$ 1,856.00	\$ 7,424.00
<b>SUB-TOTAL OBRA EXTERIOR</b>					<b>\$ 113,112.06</b>
<b>SUB-TOTAL</b>					<b>\$ 425,485.36</b>
<b>IVA 16%</b>					<b>\$ 68,077.66</b>
<b>TOTAL</b>					<b>\$ 493,563.02</b>

