

Consejo de la Judicatura

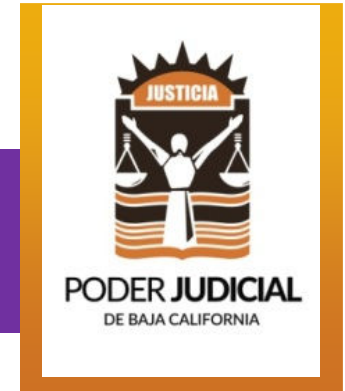

**PROYECTO
PARA EL
FORTALECIMIENTO
DE LA
JUSTICIA
FAMILIAR**

CECOFAM
***Centro de Convivencia
Familiar Supervisada***



Contenido

PROYECTO Centro de Convivencia Familiar Supervisada

- **ANTECEDENTES**
- **SUSTENTO JURIDICO Y SOCIAL**
- **ESTRUCTURA ORGÁNICA**
- **COSTO DE OPERACIÓN**
- **PROYECTO ARQUITECTÓNICO**
- **PROPUESTA DE INVERSIÓN**



Antecedentes

MATERIA FAMILIAR

**Más de
57,900
Asuntos**

De 2014 a 2016

Al menos **58 mil familias** se encuentran en un conflicto familiar

Al menos **109 mil menores** fueron protegidos por acuerdos judiciales

Más de **231 mil personas** recibieron una resolución en su asunto familiar

Los bajacalifornianos no cuentan con espacios otorgados en forma gratuita, en el que se den las reuniones de los padres en proceso de separación con sus hijos, sin que éstos corrieran riesgo de agresiones tanto físicas como psicológicas, por alguna de las partes.



Fundamento

Ley Orgánica PJBC, reforma 2013

Decreto No. 590, publicado en el Periódico Oficial, de fecha 25 de octubre de 2013

- *“Diagnóstico de la situación actual de medidas sobre la convivencia familiar supervisada en el Poder Judicial”*
- *“Programa de Trabajo para la Implementación de Centros de Convivencia Familiar 2015-2017”*
- *“Propuesta de Modelo Organizacional del Centro de Convivencia Familiar”*

PJBC 2016

Página 18 PERIÓDICO OFICIAL 25 de octubre de 2013.

LA H. XX LEGISLATURA CONSTITUCIONAL DEL ESTADO LIBRE Y SOBERANO DE BAJA CALIFORNIA, EN USO DE LAS FACULTADES QUE LE CONFIERE EL ARTÍCULO 27, FRACCIÓN I DE LA CONSTITUCIÓN POLÍTICA LOCAL, EXPIDE EL SIGUIENTE:

DECRETO No. 590

ÚNICO.- Se aprueba la adición de un Capítulo XIV al Título Décimo Primero, con la denominación “Del Centro de Convivencia Familiar Supervisada”, así como la adición del numeral 197 TER, todos de la Ley Orgánica del Poder Judicial del Estado de Baja California, para quedar de la siguiente forma:

TÍTULO DÉCIMO PRIMERO
DE LOS ÓRGANOS ADMINISTRATIVOS DEL PODER
JUDICIAL DEL ESTADO
CAPÍTULO XIV
DEL CENTRO DE CONVIVENCIA FAMILIAR SUPERVISADA

ARTÍCULO 197 TER.- El Centro de Convivencia Familiar Supervisada es un órgano administrativo del Poder Judicial del Estado de Baja California con autonomía técnica y operativa, que tiene por objeto facilitar la convivencia paterno-filial en aquellos casos que, a juicio de los titulares de los Juzgados de lo Familiar, ésta no puede realizarse de manera libre o se ponga en riesgo el interés superior del menor.

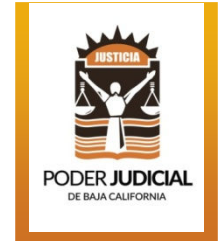

CECOFAM

Lugar digno, gratuito y que garantiza en su interior, la salud emocional y la integridad física y moral de los menores de las familias en conflicto.





Protección a menores como prioridad de la Justicia Familiar

Objetivo:

Facilitar la convivencia paterno-filial en casos que, a juicio del Juzgado Familiar, ésta no puede realizarse de manera libre o se ponga en riesgo el interés superior del menor.

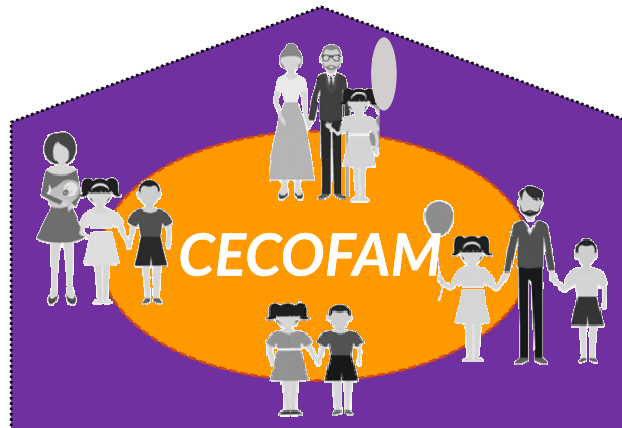

IMPACTO SOCIAL

Al menos 100 familias requieren al mes de una convivencia familiar supervisada

Más 250 menores fueron protegidos por acuerdos judiciales

Más de 500 personas al mes acudirán a una convivencia familiar supervisada



Mayor atención en la Justicia Familiar

JUZGADOS FAMILIARES COMPARATIVO

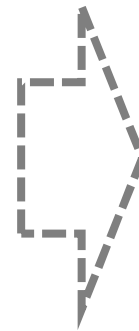
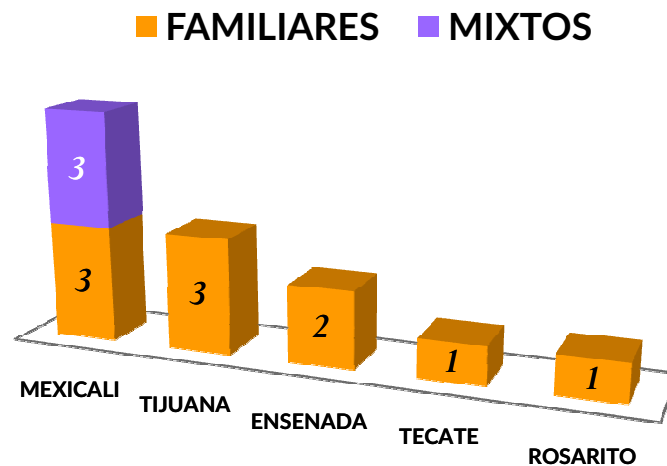

CECOFAM
en cada
municipio
del Estado

- **PROYECCIÓN DE CRECIMIENTO**
2 Juzgados familiares uno en Mexicali y Tijuana

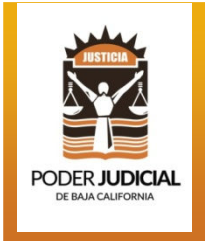

PROPUESTA DE ESTRUCTURA ORGÁNICA

**ESTRUCTURA MODELO
DE UN CECOFAM**

COMITÉ DE CONVIVENCIA FAMILIAR SUPERVISADA ← PROPUESTA

COORDINADOR → POR MUNICIPIO

COORDINADOR

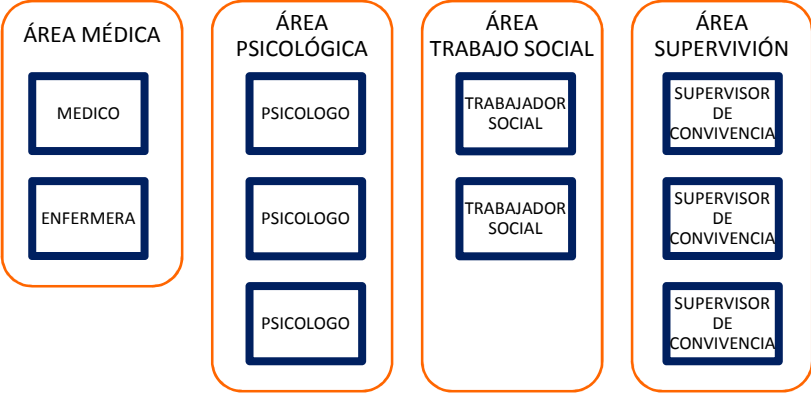

PROFESIONISTAS ESPECIALIZADOS

GUARDIA COMISARIO AUXILIAR ADMTVO

AUXILIARES. ADMTVOS.

14 PERSONAS EN TOTAL



PROPUESTA DE ESTRUCTURA

COSTO ANUAL EN PLANTILLA DE PERSONAL DE UN CECOFAM

No	CONCEPTO	NIVEL	SUELDO MENSUAL	COSTO TOTAL
1	COORDINADOR	20	\$ 36,489.00	280,369.09
1	AUXILIAR ADMINISTRATIVO	03	\$ 9,078.47	72,962.54
1	ESPECIALISTA EN PSICOLOGIA	14	\$ 22,205.00	171,861.17
1	ESPECIALISTA EN PSICOLOGIA	14	\$ 22,205.00	171,861.17
1	ESPECIALISTA EN PSICOLOGIA	14	\$ 22,205.00	171,861.17
1	SUPERVISOR DE CONVIVENCIA	14	\$ 22,205.00	171,861.17
1	SUPERVISOR DE CONVIVENCIA	14	\$ 22,205.00	171,861.17
1	SUPERVISOR DE CONVIVENCIA	14	\$ 22,205.00	171,861.17
1	ESPECIALISTA EN TRABAJO SOCIAL, PEDAGOGIA Y/O SOCIOLOGIA	14	\$ 22,205.00	171,861.17
1	ESPECIALISTA EN TRABAJO SOCIAL, PEDAGOGIA Y/O SOCIOLOGIA	14	\$ 22,205.00	171,861.17
1	MEDICO	14	\$ 23,906.94	184,526.25
1	ENFERMERA	14	\$ 18,793.00	146,470.60
1	GUARDIA DE SEGURIDAD	03	\$ 9,078.47	72,962.54
1	COMISARIO	01	\$ 8,718.03	70,065.73
13	PERSONAL		\$ 283,703.91	\$ 2,202,246.14

***COSTO ANUAL EN PLANTILLA DE
PERSONAL DE LOS 4 CECOFAM
EN EL ESTADO \$ 8,808,984.56***

MUNICIPIO	COSTO TOTAL
MEXICALI	\$ 2,202,246.14
TECATE	\$ 2,202,246.14
ENSENADA	\$ 2,202,246.14
TIJUANA	\$ 2,202,246.14

Proyecto
Centro de Convivencia Familiar Supervisada
CECOFAMS



PROPUESTA DE CONSTRUCCIÓN

INVERSIÓN EN CONSTRUCCIÓN O EN ADECUACIÓN EN ED. RENTA

CECOFAMS	LOCALIDAD	COSTO
CECOFAM-MEXICALI, Centro de Convivencia Familiar (edificio nuevo)	Mexicali	\$ 15,448,155.81
CECOFAM-TIJUANA, Centro de Convivencia Familiar (opción adecuación edificio-renta)	Tijuana	\$ 7,073,612.96
CECOFAM-ENSENADA, Centro de convivencia Familiar (edificio nuevo)	Ensenada	\$ 15,448,155.81
CECOFAM-TECATE, Centro de convivencia Familiar (edificio nuevo)	Tecate	\$ 15,448,155.81
	Inversión Total	\$ 53,418,080.39

Proyección realizada por Departamento de Servicios Generales
Coordinación de Obras y Proyectos, Nov.2016

CENTRO DE CONVIVENCIA FAMILIAR CECOFAM-BC

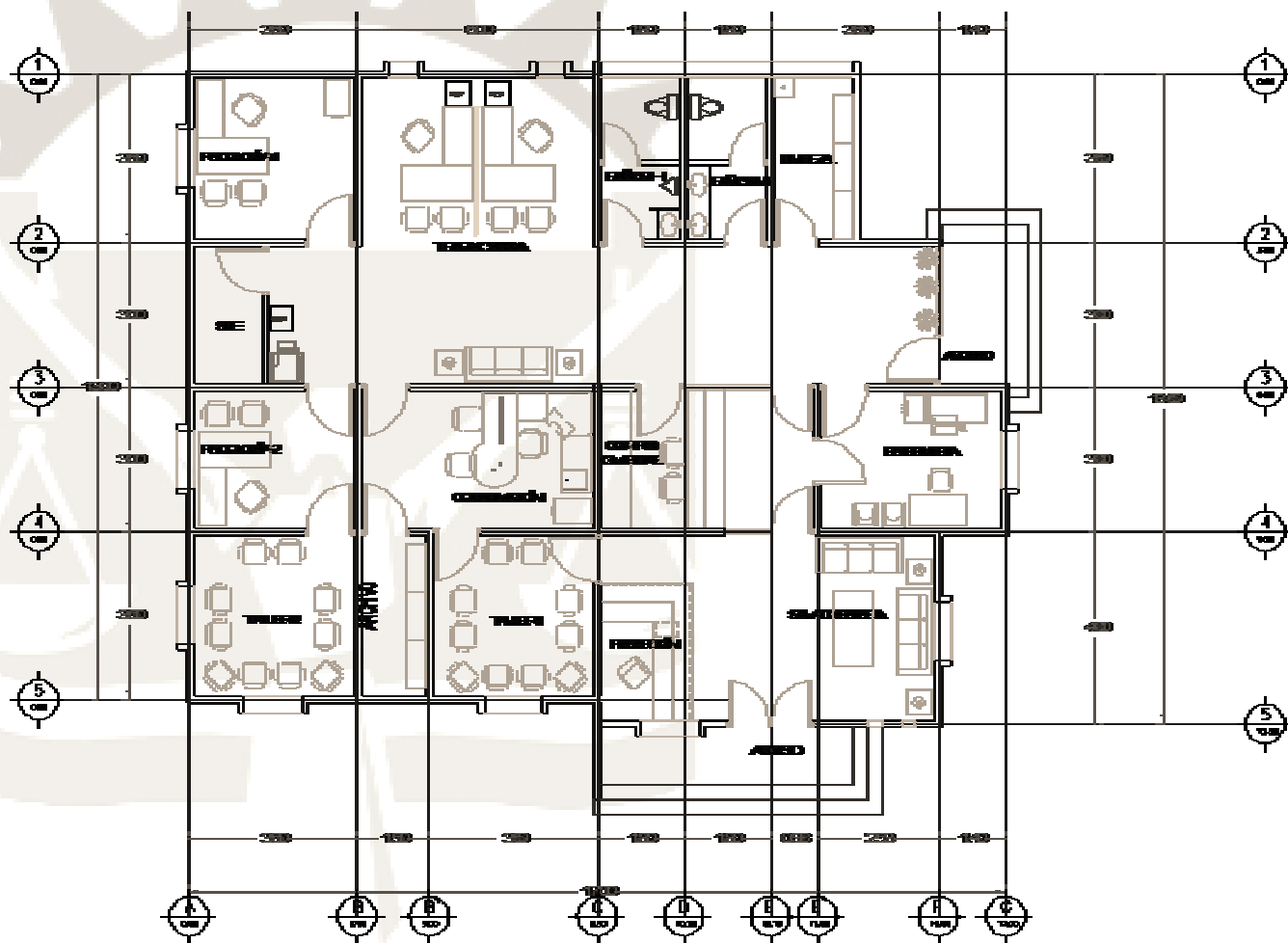
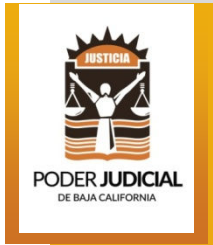

**PLANTA ARQUITECTONICA
MODULO ADMINISTRATIVO**

Proyección realizada por Departamento de Servicios Generales
Coordinación de Obras y Proyectos, Nov.2016

CENTRO DE CONVIVENCIA FAMILIAR CECOFAM-BC

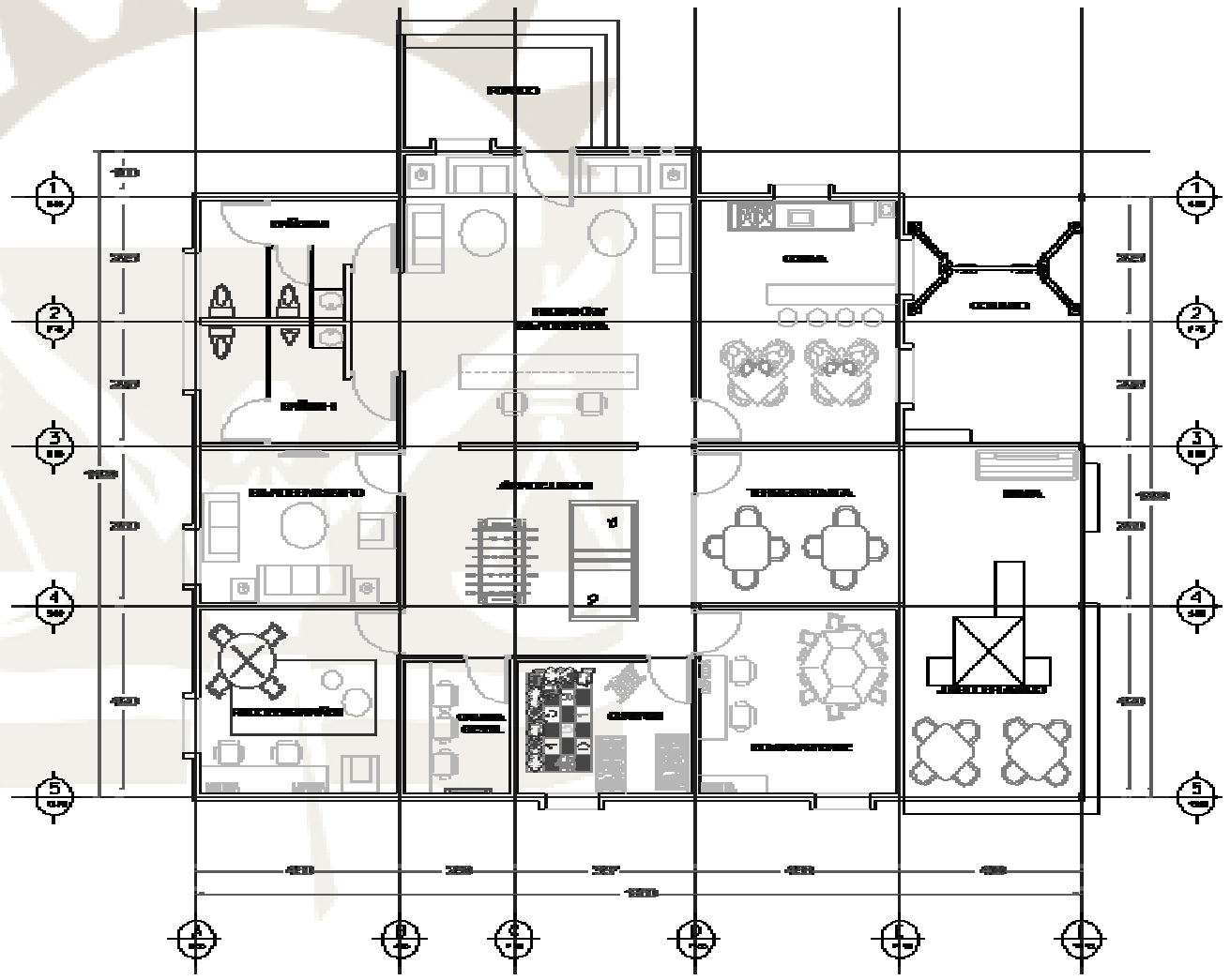

**PLANTA ARQUITECTONICA
MODULO 2 CONVIVENCIA**

Proyección realizada por Departamento de Servicios Generales
Coordinación de Obras y Proyectos, Nov.2016



CENTRO DE CONVIVENCIA FAMILIAR CECOFAM-BC

1.- ANTECEDENTES

❖ LA CONVIVENCIA FAMILIARES SUPERVISADAS A NIVEL NACIONAL EXISTE LA TENDENCIA A SEGUIR LA POLITICA FEDERAL DE APLICAR INTEGRALMENTE LA JUSTICIA EN PROTECCIÓN DEL INTERES SUPERVISIÓN DE LA NIÑEZ, LAS PROBLEMATICAS SOCIALES DE NUESTRO PAIS QUE GENERAN LA NECESIDAD DE LAS CONVIVENCIAS SUPERVISADAS.

❖ EL PODER JUDICIAL DE B.C. NO PUEDE ESTAR AJENO A LA SITUACIÓN YA QUE LA LEGISLATURA DEL ESTADO HA EMITIDO EL DECRETO QUE INCORPORA EN LA LEY ORGANICA, COMO UN ORGANO MÁS EN LA ADMINISTRACIÓN DE JUSTICIA, A LOS CENTROS DE CONVIVENCIA FAMILIAR.

2.- OBJETIVO

❖ CONSTRUCCIÓN DE UN EDIFICIO SUPERFICIE DE EDIFICACIÓN DE 426.40 M2, APROXIMADAMENTE, Y 1,416.40M2 APROXIMADAMENTE EN AREAS EXTERIORES, JARDINERIA Y ESTACIONAMIENTO.

3.- DESCRIPCIÓN

❖ CONSTRUCCION DE EDIFICIO EN TERRENO DE SUPERFICIE TOTAL DE 3563.66 M2 UBICADO EN CALZADA DE LOS PRESIDENTES Y AV. QUINTANA ROO, RIO NUEVO, MEXICALI, B.C.

4.- INVERSIÓN REQUERIDA

\$ 15,448,155.81

SE ANEXA DESGLOSE FINANCIERO POR PARTIDAS Y ESPECIALIDADES.

5.- TIEMPO DE EJECUCIÓN

❖ 8 MESES.

6.- POBLACIÓN BENEFICIADA

❖ POBLACIÓN DE MEXICALI Y POBLACIONES CIRCUNDANTES.

7.- BENEFICIOS OBTENIDOS

❖ PROPORCIONAR A LA CIUDADANIA, LOS SERVICIOS E INSTALACIONES IDÓNEAS QUE BRINDEN SEGURIDAD PARA LOS ENCUENTROS PATERNO FILIALES QUE DETERMINE LA AUTORIDAD JUDICIAL.

8.- EJECUTOR

❖ PODER JUDICIAL DEL ESTADO DE BAJA CALIFORNÍA.





**PODER JUDICIAL DEL ESTADO DE BAJA CALIFORNIA
CENTRO DE CONVIVENCIA FAMILIAR
JULIO A DICIEMBRE 2017**



No	CONCEPTO	NIVEL	SUELDO MENSUAL	TOTAL ANUAL SUELDO	TOTAL ANUAL COMPENSACION	COSTO TOTAL
1	DIRECTOR	20	\$ 36,489.00	119,262.83	161,106.26	280,369.09
1	AUXILIAR ADMINISTRATIVO	03	\$ 9,078.47	72,962.54	-	72,962.54
1	ESPECIALISTA EN PSICOLOGIA	14	\$ 22,205.00	89,390.24	82,470.93	171,861.17
1	ESPECIALISTA EN PSICOLOGIA	14	\$ 22,205.00	89,390.24	82,470.93	171,861.17
1	SUPERVISOR DE CONVIVENCIA	14	\$ 22,205.00	89,390.24	82,470.93	171,861.17
1	SUPERVISOR DE CONVIVENCIA	14	\$ 22,205.00	89,390.24	82,470.93	171,861.17
1	SUPERVISOR DE CONVIVENCIA	14	\$ 22,205.00	89,390.24	82,470.93	171,861.17
1	ESPECIALISTA EN TRABAJO SOCIAL, PEDAGOGIA Y/O SOCIOLOGIA	14	\$ 22,205.00	89,390.24	82,470.93	171,861.17
1	ESPECIALISTA EN TRABAJO SOCIAL, PEDAGOGIA Y/O SOCIOLOGIA	14	\$ 22,205.00	89,390.24	82,470.93	171,861.17
1	MEDICO	14	\$ 23,906.94	89,390.24	95,136.01	184,526.25
1	ENFERMERA	14	\$ 18,793.00	89,390.24	57,080.35	146,470.60
1	GUARDIA DE SEGURIDAD	03	\$ 9,078.47	72,962.54	-	72,962.54
1	COMISARIO	01	\$ 8,718.03	70,065.73	-	70,065.73
13			261,498.91	1,139,765.83	890,619.14	2,030,384.97

2,032,984.97

PARTIDA	CONCEPTO	MONTO
11301	SUELDO TABULAR PERSONAL PERMANENTE	\$ 818,633.97
13401	COMPENSACIONES	\$ 734,048.99
13202	PRIMA VACACIONAL	\$ 78,449.67
13203	GRATIFICACION DE FIN DE AÑO	\$ 263,648.22
15401	CANASTA BÁSICA	\$ 28,623.71
15402	BONO DE TRANSPORTE	\$ 22,553.31
14101	APORTACIONES PATRONALES DE SERVICIO MEDICO	\$ 84,427.10
14401	SEGURO DE VIDA	\$ 2,600.00
	TOTAL GENERAL	\$ 2,032,984.97

14102	APORTACIONES PATRONALES DE FONDO DE PENSIONES DE <u>SUELDO</u>	\$ 133,078.21
-------	--	---------------

* PLANTILLA QUE SERVIRÁ COMO MODELO EN CADA UNO DE LOS CENTRO DE CONVIVENCIA FAMILIAR EN LOS DIFERENTES PARTIDOS JUDICIALES.



MEXICALI

CENTRO DE CONVIVENCIA FAMILIAR CECOFAM-BC

OBRA:

**CONSTRUCCION DEL CENTRO DE CONVIVENCIA FAMILIAR CECOFAM-BC,
UBICADO EN CALZADA DE LOS PRESIDENTES Y AV. QUINTANA ROO, RIO NUEVO, MEXICALI B. C.**

RESUMEN POR PARTIDAS

CLAVE	CONCEPTO	IMPORTE
1	EDIFICACION	\$ 9,096,000.00
1.01	TRABAJOS PRELIMINARES	\$ 272,880.00
1.02	ALBAÑILERIA	\$ 937,797.60
1.03	ESTRUCTURA Y CUBIERTA	\$ 1,091,520.00
1.04	MUROS	\$ 688,567.20
1.05	CANCELERIA, CARPINTERIA Y HERRERIA	\$ 1,264,344.00
1.06	MOBILIARIO Y ACCESORIOS SANITARIOS	\$ 580,324.80
1.07	INSTALACIONES ELECTRICAS Y ESPECIALES	\$ 1,427,162.40
1.08	AIRE ACONDICIONADO	\$ 887,769.60
1.09	CONTRA INCENDIOS	\$ 487,545.60
1.10	RECUBRIMIENTOS Y ACABADOS	\$ 1,458,088.80
2	OBRA EXTERIOR	\$ 2,072,973.50
2.01	JUEGOS PARA EXTERIOR DE LINEA	\$ 178,698.00
2.02	PLAZAS Y ANDADORES 120.40 M2 APROX	\$ 602,500.50
2.03	JARDINERIA	\$ 245,879.00
2.04	ESTACIONAMIENTO (ESTRUCTURA, PAVIMENTO ASFALTICO, ANDADORES, GUARNICIONES Y SEÑALIZACION)	\$ 1,045,896.00
3	MOBILIARIO	\$ 516,190.20
3.01	MOBILIARIO DE LINEA PARA OFICINAS Y ESTANCIAS	\$ 235,698.00
3.02	MOBILIARIO AREAS INFANTILES EN INTERIOR	\$ 235,653.00
3.03	JUEGOS DE LINEA PARA INTERIOR	\$ 44,839.20
4	SISTEMA DE COMPUTO. INCLUYE: SUMINISTROS, CABLEADO ESTRUCTURADO, EQUIPAMIENTO, INSTALACION Y PRUEBAS.	\$ 785,692.00
5	SISTEMA DE TELEFONIA, CAMARAS Y CONTROLES DE ACCESO. INCLUYE: SUMINISTROS, CABLEADO, INSTALACION, PRUEBAS.	\$ 456,920.00
6	COMPLEMENTO DE PROYECTO EJECUTIVO (INSTALACIONES: ELECTRICAS, ESPECIALES, SISTEMA CONTRA INCENCIO Y AIRE ACONDICIONADO Y PROYECTO ESTRUCTURAL).	\$ 389,600.00
	SUMA	\$ 13,317,375.70
	16% I.V.A.	\$ 2,130,780.11
	TOTAL	\$ 15,448,155.81

NOTAS: *AREA DE OFICINAS Y ESPACIOS CERRADOS 426.40 M2 APROX
 *AREA DE PATIOS TECHADOS 56.80 M2 APROX
 *OBRA EXTERIOR:
 INFANTIL, PLAZAS Y ANDADORES 120.40 M2 APROX.
 ESTACIONAMIENTO Y OBRA EXTERIOR 1,296. M2 APROX.

Proyección realizada por Departamento de Servicios Generales
 Coordinación de Obras y Proyectos, Nov.2016

CENTRO DE CONVIVENCIA FAMILIAR CECOFAM-BC

1.- ANTECEDENTES

❖ LA CONVIVENCIA FAMILIARES SUPERVISADAS A NIVEL NACIONAL EXISTE LA TENDENCIA A SEGUIR LA POLITICA FEDERAL DE APLICAR INTEGRALMENTE LA JUSTICIA EN PROTECCIÓN DEL INTERES SUPERVISIÓN DE LA NIÑEZ, LAS PROBLEMATICAS SOCIALES DE NUESTRO PAIS QUE GENERAN LA NECESIDAD DE LAS CONVIVENCIAS SUPERVISADAS.

❖ EL PODER JUDICIAL DE B.C. NO PUEDE ESTAR AJENO A LA SITUACIÓN YA QUE LA LEGISLATURA DEL ESTADO HA EMITIDO EL DECRETO QUE INCORPORA EN LA LEY ORGANICA, COMO UN ORGANO MÁS EN LA ADMINISTRACIÓN DE JUSTICIA, A LOS CENTROS DE CONVIVENCIA FAMILIAR.

2.- OBJETIVO

❖ ADECUACIÓN DE LOS ESPACIOS EN UN EDIFICIO ARRENDADO **SUPERFICIE APROXIMADA DE 500 M2**, CON UN **VALOR APROXIMADO DE \$ 6,300.00 M.N. POR M2** DE CONSTRUCCIÓN, ESTE COSTO ESTA BASADO EN LOS TABULADORES DE OBRA QUE MANEJA LA SIDUE.

3.- DESCRIPCIÓN

❖ EDIFICIO EN ARRENDAMIENTO PARA EL PODER JUDICIAL DEL ESTADO DE BAJA CALIFORNÍA, EN TIJUANA, B.C.

4.- INVERSIÓN REQUERIDA

\$ 7,073,612.96

SE ANEXA DESGLOSE FINANCIERO POR PARTIDAS Y ESPECIALIDADES.



5.- TIEMPO DE EJECUCIÓN

❖ 6 MESES.

6.- POBLACIÓN BENEFICIADA

❖ POBLACIÓN DE TIJUANA Y POBLACIONES CIRCUNDANTES.

7.- BENEFICIOS OBTENIDOS

❖ PROPORCIONAR A LA CIUDADANIA, LOS SERVICIOS E INSTALACIONES IDÓNEAS QUE BRINDEN SEGURIDAD PARA LOS ENCUENTROS PATERNO FILIALES QUE DETERMINE LA AUTORIDAD JUDICIAL.

8.- EJECUTOR

❖ PODER JUDICIAL DEL ESTADO DE BAJA CALIFORNÍA.



TIJUANA



**PODER JUDICIAL DEL ESTADO DE BAJA CALIFORNIA
CENTRO DE CONVIVENCIA FAMILIAR
JULIO A DICIEMBRE 2017**



No	CONCEPTO	NIVEL	SUELDO MENSUAL	TOTAL ANUAL SUELDO	TOTAL ANUAL COMPENSACION	COSTO TOTAL
1	DIRECTOR	20	\$ 36,489.00	119,262.83	161,106.26	280,369.09
1	AUXILIAR ADMINISTRATIVO	03	\$ 9,078.47	72,962.54	-	72,962.54
1	ESPECIALISTA EN PSICOLOGIA	14	\$ 22,205.00	89,390.24	82,470.93	171,861.17
1	ESPECIALISTA EN PSICOLOGIA	14	\$ 22,205.00	89,390.24	82,470.93	171,861.17
1	SUPERVISOR DE CONVIVENCIA	14	\$ 22,205.00	89,390.24	82,470.93	171,861.17
1	SUPERVISOR DE CONVIVENCIA	14	\$ 22,205.00	89,390.24	82,470.93	171,861.17
1	SUPERVISOR DE CONVIVENCIA	14	\$ 22,205.00	89,390.24	82,470.93	171,861.17
1	ESPECIALISTA EN TRABAJO SOCIAL, PEDAGOGIA Y/O SOCIOLOGIA	14	\$ 22,205.00	89,390.24	82,470.93	171,861.17
1	ESPECIALISTA EN TRABAJO SOCIAL, PEDAGOGIA Y/O SOCIOLOGIA	14	\$ 22,205.00	89,390.24	82,470.93	171,861.17
1	MEDICO	14	\$ 23,906.94	89,390.24	95,136.01	184,526.25
1	ENFERMERA	14	\$ 18,793.00	89,390.24	57,080.35	146,470.60
1	GUARDIA DE SEGURIDAD	03	\$ 9,078.47	72,962.54	-	72,962.54
1	COMISARIO	01	\$ 8,718.03	70,065.73	-	70,065.73
13			261,498.91	1,139,765.83	890,619.14	2,030,384.97

2,032,984.97

PARTIDA	CONCEPTO	MONTO
11301	SUELDO TABULAR PERSONAL PERMANENTE	\$ 818,633.97
13401	COMPENSACIONES	\$ 734,048.99
13202	PRIMA VACACIONAL	\$ 78,449.67
13203	GRATIFICACION DE FIN DE AÑO	\$ 263,648.22
15401	CANASTA BÁSICA	\$ 28,623.71
15402	BONO DE TRANSPORTE	\$ 22,553.31
14101	APORTACIONES PATRONALES DE SERVICIO MEDICO	\$ 84,427.10
14401	SEGURO DE VIDA	\$ 2,600.00
	TOTAL GENERAL	\$ 2,032,984.97

14102	APORTACIONES PATRONALES DE FONDO DE PENSIONES DE <u>SUELDO</u>	\$ 133,078.21
-------	--	---------------

* PLANTILLA QUE SERVIRÁ COMO MODELO EN CADA UNO DE LOS CENTRO DE CONVIVENCIA FAMILIAR EN LOS DIFERENTES PARTIDOS JUDICIALES.



TIJUANA

Proyección realizada por Departamento de Servicios Generales
Coordinación de Obras y Proyectos, Nov.2016

OBRA:

**ADECUACION DE ESPACIOS PARA LA PUESTA EN MARCHA DEL CENTRO DE CONVIVENCIA FAMILIAR CECOFAM-BC,
EN TIJUANA, B. C.**

RESUMEN POR PARTIDAS

CLAVE	CONCEPTO	IMPORTE
1	EDIFICACION	\$ 3,198,000.00
1.01	TRABAJOS PRELIMINARES	\$ 95,940.00
1.02	ALBAÑILERIA	\$ 329,713.80
1.03	ESTRUCTURA Y CUBIERTA	\$ 144,549.60
1.04	MUROS	\$ 242,088.60
1.05	CANCELERIA, CARPINTERIA Y HERRERIA	\$ 453,796.20
1.06	MOBILIARIO Y ACCESORIOS SANITARIOS	\$ 236,012.40
1.07	INSTALACIONES ELECTRICAS Y ESPECIALES	\$ 629,686.20
1.08	AIRE ACONDICIONADO	\$ 312,124.80
1.09	CONTRA INCENDIOS	\$ 177,489.00
1.10	RECUBRIMIENTOS Y ACABADOS	\$ 576,599.40
2	OBRA EXTERIOR	\$ 501,540.00
2.01	JUEGOS PARA EXTERIOR DE LINEA	\$ 178,698.00
2.02	PLAZAS Y ANDADORES 120.40 M2 APROX	\$ 68,952.00
2.03	JARDINERIA	\$ 189,000.00
2.04	ESTACIONAMIENTO (ESTRUCTURA, PAVIMENTO ASFALTICO, ANDADORES, GUARNICIONES Y SEÑALIZACION)	\$ 64,890.00
3	MOBILIARIO	\$ 516,190.20
3.01	MOBILIARIO DE LINEA PARA OFICINAS Y ESTANCIAS	\$ 235,698.00
3.02	MOBILIARIO AREAS INFANTILES EN INTERIOR	\$ 235,653.00
3.03	JUEGOS DE LINEA PARA INTERIOR	\$ 44,839.20
4	SISTEMA DE COMPUTO. INCLUYE: SUMINISTROS, CABLEADO ESTRUCTURADO, EQUIPAMIENTO, INSTALACION Y PRUEBAS.	\$ 785,692.00
5	SISTEMA DE TELEFONIA, CAMARAS Y CONTROLES DE ACCESO. INCLUYE: SUMINISTROS, CABLEADO, INSTALACION, PRUEBAS.	\$ 456,920.00
6	COMPLEMENTO DE PROYECTO EJECUTIVO (INSTALACIONES: ELECTRICAS, ESPECIALES, SISTEMA CONTRA INCENCIO Y AIRE ACONDICIONADO Y PROYECTO ESTRUCTURAL).	\$ 389,600.00
	SUMA	\$ 6,097,942.20
	16% I.V.A.	\$ 975,670.75
	TOTAL	\$ 7,073,612.96

NOTAS: *AREA DE OFICINAS Y ESPACIOS CERRADOS 426.40 M2 APROX
*AREA DE PATIOS TECHADOS 56.80 M2 APROX
*OBRA EXTERIOR:
INFANTIL, PLAZAS Y ANDADORES 120.40 M2 APROX.
ESTACIONAMIENTO Y OBRA EXTERIOR (20 ESPACIOS) 618M2 APROX.

CENTRO DE CONVIVENCIA FAMILIAR CECOFAM-BC

CENTRO DE CONVIVENCIA FAMILIAR CECOFAM-BC

1.- ANTECEDENTES

❖ LA CONVIVENCIA FAMILIARES SUPERVISADAS A NIVEL NACIONAL EXISTE LA TENDENCIA A SEGUIR LA POLITICA FEDERAL DE APLICAR INTEGRALMENTE LA JUSTICIA EN PROTECCIÓN DEL INTERES SUPERVISIÓN DE LA NIÑEZ, LAS PROBLEMAS SOCIALES DE NUESTRO PAIS QUE GENERAN LA NECESIDAD DE LAS CONVIVENCIAS SUPERVISADAS.

❖ EL PODER JUDICIAL DE B.C. NO PUEDE ESTAR AJENO A LA SITUACIÓN YA QUE LA LEGISLATURA DEL ESTADO HA EMITIDO EL DECRETO QUE INCORPORA EN LA LEY ORGANICA, COMO UN ORGANO MÁS EN LA ADMINISTRACIÓN DE JUSTICIA, A LOS CENTROS DE CONVIVENCIA FAMILIAR.

2.- OBJETIVO

❖ CONSTRUCCION DE UN EDIFICIO SUPERFICIE DE EDIFICACIÓN DE 426.40 M2, APROXIMADAMENTE, Y 1416.40 M2 APROXIMADAMENTE EN AREAS EXTERIORES, JARDINERIA Y ESTACIONAMIENTO.

3.- DESCRIPCIÓN

❖ CONSTRUCCION DE EDIFICIO EN TERRENO DE SUPERFICIE TOTAL DE 2871.00 M2 UBICADO EN BLVD. ZERTUCHE Y AV. AMADO NERVO, FRACC. VILLA DEL REAL, ENSENADA B.C.

4.- INVERSIÓN REQUERIDA

\$ 15,448,155.81

SE ANEXA DESGLOSE FINANCIERO POR PARTIDAS Y ESPECIALIDADES.



5.- TIEMPO DE EJECUCIÓN

❖ 8 MESES.

6.- POBLACIÓN BENEFICIADA

❖ POBLACIÓN DE ENSENADA Y POBLACIONES CIRCUNDANTES.

7.- BENEFICIOS OBTENIDOS

❖ PROPORCIONAR A LA CIUDADANIA, LOS SERVICIOS E INSTALACIONES IDÓNEAS QUE BRINDEN SEGURIDAD PARA LOS ENCUENTROS PATERNO FILIALES QUE DETERMINE LA AUTORIDAD JUDICIAL.

8.- EJECUTOR

❖ PODER JUDICIAL DEL ESTADO DE BAJA CALIFORNIA.



ENSENADA



**PODER JUDICIAL DEL ESTADO DE BAJA CALIFORNIA
CENTRO DE CONVIVENCIA FAMILIAR
JULIO A DICIEMBRE 2017**



No	CONCEPTO	NIVEL	SUELDO MENSUAL	TOTAL ANUAL SUELDO	TOTAL ANUAL COMPENSACION	COSTO TOTAL
1	DIRECTOR	20	\$ 36,489.00	119,262.83	161,106.26	280,369.09
1	AUXILIAR ADMINISTRATIVO	03	\$ 9,078.47	72,962.54	-	72,962.54
1	ESPECIALISTA EN PSICOLOGIA	14	\$ 22,205.00	89,390.24	82,470.93	171,861.17
1	ESPECIALISTA EN PSICOLOGIA	14	\$ 22,205.00	89,390.24	82,470.93	171,861.17
1	SUPERVISOR DE CONVIVENCIA	14	\$ 22,205.00	89,390.24	82,470.93	171,861.17
1	SUPERVISOR DE CONVIVENCIA	14	\$ 22,205.00	89,390.24	82,470.93	171,861.17
1	SUPERVISOR DE CONVIVENCIA	14	\$ 22,205.00	89,390.24	82,470.93	171,861.17
1	ESPECIALISTA EN TRABAJO SOCIAL, PEDAGOGIA Y/O SOCIOLOGIA	14	\$ 22,205.00	89,390.24	82,470.93	171,861.17
1	ESPECIALISTA EN TRABAJO SOCIAL, PEDAGOGIA Y/O SOCIOLOGIA	14	\$ 22,205.00	89,390.24	82,470.93	171,861.17
1	MEDICO	14	\$ 23,906.94	89,390.24	95,136.01	184,526.25
1	ENFERMERA	14	\$ 18,793.00	89,390.24	57,080.35	146,470.60
1	GUARDIA DE SEGURIDAD	03	\$ 9,078.47	72,962.54	-	72,962.54
1	COMISARIO	01	\$ 8,718.03	70,065.73	-	70,065.73
13			261,498.91	1,139,765.83	890,619.14	2,030,384.97

2,032,984.97

PARTIDA	CONCEPTO	MONTO
11301	SUELDO TABULAR PERSONAL PERMANENTE	\$ 818,633.97
13401	COMPENSACIONES	\$ 734,048.99
13202	PRIMA VACACIONAL	\$ 78,449.67
13203	GRATIFICACION DE FIN DE AÑO	\$ 263,648.22
15401	CANASTA BÁSICA	\$ 28,623.71
15402	BONO DE TRANSPORTE	\$ 22,553.31
14101	APORTACIONES PATRONALES DE SERVICIO MEDICO	\$ 84,427.10
14401	SEGURO DE VIDA	\$ 2,600.00
	TOTAL GENERAL	\$ 2,032,984.97

14102	APORTACIONES PATRONALES DE FONDO DE PENSIONES DE <u>SUELDO</u>	\$ 133,078.21
-------	--	---------------

* PLANTILLA QUE SERVIRÁ COMO MODELO EN CADA UNO DE LOS CENTRO DE CONVIVENCIA FAMILIAR EN LOS DIFERENTES PARTIDOS JUDICIALES.



ENSENADA

CENTRO DE CONVIVENCIA FAMILIAR CECOFAM-BC

OBRA:

**CONSTRUCCION DEL CENTRO DE CONVIVENCIA FAMILIAR CECOFAM-BC,
UBICADO EN BLVD. ZERTUCHE Y AV. AMADO NERVO, FRACC. VILLA DEL REAL, ENSENADA, B. C.**

RESUMEN POR PARTIDAS

CLAVE	CONCEPTO	IMPORTE
1	EDIFICACION	\$ 9,096,000.00
1.01	TRABAJOS PRELIMINARES	\$ 272,880.00
1.02	ALBAÑILERIA	\$ 937,797.60
1.03	ESTRUCTURA Y CUBIERTA	\$ 1,091,520.00
1.04	MUROS	\$ 688,567.20
1.05	CANCELERIA, CARPINTERIA Y HERRERIA	\$ 1,264,344.00
1.06	MOBILIARIO Y ACCESORIOS SANITARIOS	\$ 580,324.80
1.07	INSTALACIONES ELECTRICAS Y ESPECIALES	\$ 1,427,162.40
1.08	AIRE ACONDICIONADO	\$ 887,769.60
1.09	CONTRA INCENDIOS	\$ 487,545.60
1.10	RECUBRIMIENTOS Y ACABADOS	\$ 1,458,088.80
2	OBRA EXTERIOR	\$ 2,072,973.50
2.01	JUEGOS PARA EXTERIOR DE LINEA	\$ 178,698.00
2.02	PLAZAS Y ANDADORES 120.40 M2 APROX	\$ 602,500.50
2.03	JARDINERIA	\$ 245,879.00
2.04	ESTACIONAMIENTO (ESTRUCTURA, PAVIMENTO ASFALTICO, ANDADORES, GUARNICIONES Y SEÑALIZACION)	\$ 1,045,896.00
3	MOBILIARIO	\$ 516,190.20
3.01	MOBILIARIO DE LINEA PARA OFICINAS Y ESTANCIAS	\$ 235,698.00
3.02	MOBILIARIO AREAS INFANTILES EN INTERIOR	\$ 235,653.00
3.03	JUEGOS DE LINEA PARA INTERIOR	\$ 44,839.20
4	SISTEMA DE COMPUTO. INCLUYE: SUMINISTROS, CABLEADO ESTRUCTURADO, EQUIPAMIENTO, INSTALACION Y PRUEBAS.	\$ 785,692.00
5	SISTEMA DE TELEFONIA, CAMARAS Y CONTROLES DE ACCESO. INCLUYE: SUMINISTROS, CABLEADO, INSTALACION, PRUEBAS.	\$ 456,920.00
6	COMPLEMENTO DE PROYECTO EJECUTIVO (INSTALACIONES: ELECTRICAS, ESPECIALES, SISTEMA CONTRA INCENCIO Y AIRE ACONDICIONADO Y PROYECTO ESTRUCTURAL).	\$ 389,600.00
	SUMA	\$ 13,317,375.70
	16% I.V.A.	\$ 2,130,780.11
	TOTAL	\$ 15,448,155.81

NOTAS: *AREA DE OFICINAS Y ESPACIOS CERRADOS 426.40 M2 APROX
 *AREA DE PATIOS TECHADOS 56.80 M2 APROX
 *OBRA EXTERIOR:
 INFANTIL, PLAZAS Y ANDADORES 120.40 M2 APROX.
 ESTACIONAMIENTO Y OBRA EXTERIOR 1,296. M2 APROX.

Proyección realizada por Departamento de Servicios Generales
 Coordinación de Obras y Proyectos, Nov.2016

CENTRO DE CONVIVENCIA FAMILIAR CECOFAM-BC

1.- ANTECEDENTES

❖ LA CONVIVENCIA FAMILIARES SUPERVISADAS A NIVEL NACIONAL EXISTE LA TENDENCIA A SEGUIR LA POLITICA FEDERAL DE APLICAR INTEGRALMENTE LA JUSTICIA EN PROTECCIÓN DEL INTERES SUPERVISIÓN DE LA NIÑEZ, LAS PROBLEMATICAS SOCIALES DE NUESTRO PAIS QUE GENERAN LA NECESIDAD DE LAS CONVIVENCIAS SUPERVISADAS.

❖ EL PODER JUDICIAL DE B.C. NO PUEDE ESTAR AJENO A LA SITUACIÓN YA QUE LA LEGISLATURA DEL ESTADO HA EMITIDO EL DECRETO QUE INCORPORA EN LA LEY ORGANICA, COMO UN ORGANO MÁS EN LA ADMINISTRACIÓN DE JUSTICIA, A LOS CENTROS DE CONVIVENCIA FAMILIAR.

2.- OBJETIVO

❖ CONSTRUCCION DE UN EDIFICIO SUPERFICIE APROXIMADA DE 426.40 M2, APROXIMADAMENTE Y 1416.40 M2 APROXIMADAMENTE EN AREAS EXTERIORES, JARDINERIA Y ESTACIONAMIENTO.

3.- DESCRIPCIÓN

❖ CONSTRUCCIÓN DE EDIFICIO EN TERRENO DE SUPERFICIE TOTAL DE 2,500 M2 UBICADO EN TECATE, B.C.

4.- INVERSIÓN REQUERIDA

\$ 15,448,155.81

SE ANEXA DESGLOSE FINANCIERO POR PARTIDAS Y ESPECIALIDADES.



5.- TIEMPO DE EJECUCIÓN

❖ 8 MESES.

6.- POBLACIÓN BENEFICIADA

❖ POBLACIÓN DE TIJUANA Y POBLACIONES CIRCUNDANTES.

7.- BENEFICIOS OBTENIDOS

❖ PROPORCIONAR A LA CIUDADANIA, LOS SERVICIOS E INSTALACIONES IDÓNEAS QUE BRINDEN SEGURIDAD PARA LOS ENCUENTROS PATERNO FILIALES QUE DETERMINE LA AUTORIDAD JUDICIAL.

8.- EJECUTOR

❖ PODER JUDICIAL DEL ESTADO DE BAJA CALIFORNIA.



TECATE



**PODER JUDICIAL DEL ESTADO DE BAJA CALIFORNIA
CENTRO DE CONVIVENCIA FAMILIAR
JULIO A DICIEMBRE 2017**



No	CONCEPTO	NIVEL	SUELDO MENSUAL	TOTAL ANUAL SUELDO	TOTAL ANUAL COMPENSACION	COSTO TOTAL
1	DIRECTOR	20	\$ 36,489.00	119,262.83	161,106.26	280,369.09
1	AUXILIAR ADMINISTRATIVO	03	\$ 9,078.47	72,962.54	-	72,962.54
1	ESPECIALISTA EN PSICOLOGIA	14	\$ 22,205.00	89,390.24	82,470.93	171,861.17
1	ESPECIALISTA EN PSICOLOGIA	14	\$ 22,205.00	89,390.24	82,470.93	171,861.17
1	SUPERVISOR DE CONVIVENCIA	14	\$ 22,205.00	89,390.24	82,470.93	171,861.17
1	SUPERVISOR DE CONVIVENCIA	14	\$ 22,205.00	89,390.24	82,470.93	171,861.17
1	SUPERVISOR DE CONVIVENCIA	14	\$ 22,205.00	89,390.24	82,470.93	171,861.17
1	ESPECIALISTA EN TRABAJO SOCIAL, PEDAGOGIA Y/O SOCIOLOGIA	14	\$ 22,205.00	89,390.24	82,470.93	171,861.17
1	ESPECIALISTA EN TRABAJO SOCIAL, PEDAGOGIA Y/O SOCIOLOGIA	14	\$ 22,205.00	89,390.24	82,470.93	171,861.17
1	MEDICO	14	\$ 23,906.94	89,390.24	95,136.01	184,526.25
1	ENFERMERA	14	\$ 18,793.00	89,390.24	57,080.35	146,470.60
1	GUARDIA DE SEGURIDAD	03	\$ 9,078.47	72,962.54	-	72,962.54
1	COMISARIO	01	\$ 8,718.03	70,065.73	-	70,065.73
13			261,498.91	1,139,765.83	890,619.14	2,032,384.97

PARTIDA	CONCEPTO	MONTO
11301	SUELDO TABULAR PERSONAL PERMANENTE	\$ 818,633.97
13401	COMPENSACIONES	\$ 734,048.99
13202	PRIMA VACACIONAL	\$ 78,449.67
13203	GRATIFICACION DE FIN DE AÑO	\$ 263,648.22
15401	CANASTA BÁSICA	\$ 28,623.71
15402	BONO DE TRANSPORTE	\$ 22,553.31
14101	APORTACIONES PATRONALES DE SERVICIO MEDICO	\$ 84,427.10
14401	SEGURO DE VIDA	\$ 2,600.00
	TOTAL GENERAL	\$ 2,032,984.97

14102	APORTACIONES PATRONALES DE FONDO DE PENSIONES DE <u>SUELDO</u>	\$ 133,078.21
-------	--	---------------

* PLANTILLA QUE SERVIRÁ COMO MODELO EN CADA UNO DE LOS CENTRO DE CONVIVENCIA FAMILIAR EN LOS DIFERENTES PARTIDOS JUDICIALES.



TECATE

OBRA:

CONSTRUCCION DEL CENTRO DE CONVIVENCIA FAMILIAR CECOFAM-BC, UBICADO EN CARRETERA FEDERAL NO. 2, TECATE-TIJUANA KM 104, ANEXO A ACADEMIA DE POLICIA, TECATE, B. C.

RESUMEN POR PARTIDAS

CLAVE	CONCEPTO	IMPORTE
1	EDIFICACION	\$ 9,096,000.00
1.01	TRABAJOS PRELIMINARES	\$ 272,880.00
1.02	ALBAÑILERIA	\$ 937,797.60
1.03	ESTRUCTURA Y CUBIERTA	\$ 1,091,520.00
1.04	MUROS	\$ 688,567.20
1.05	CANCELERIA, CARPINTERIA Y HERRERIA	\$ 1,264,344.00
1.06	MOBILIARIO Y ACCESORIOS SANITARIOS	\$ 580,324.80
1.07	INSTALACIONES ELECTRICAS Y ESPECIALES	\$ 1,427,162.40
1.08	AIRE ACONDICIONADO	\$ 887,769.60
1.09	CONTRA INCENDIOS	\$ 487,545.60
1.10	RECUBRIMIENTOS Y ACABADOS	\$ 1,458,088.80
2	OBRA EXTERIOR	\$ 2,072,973.50
2.01	JUEGOS PARA EXTERIOR DE LINEA	\$ 178,698.00
2.02	PLAZAS Y ANDADORES 120.40 M2 APROX	\$ 602,500.50
2.03	JARDINERIA	\$ 245,879.00
2.04	ESTACIONAMIENTO (ESTRUCTURA, PAVIMENTO ASFALTICO, ANDADORES, GUARNICIONES Y SEÑALIZACION)	\$ 1,045,896.00
3	MOBILIARIO	\$ 516,190.20
3.01	MOBILIARIO DE LINEA PARA OFICINAS Y ESTANCIAS	\$ 235,698.00
3.02	MOBILIARIO AREAS INFANTILES EN INTERIOR	\$ 235,653.00
3.03	JUEGOS DE LINEA PARA INTERIOR	\$ 44,839.20
4	SISTEMA DE COMPUTO. INCLUYE: SUMINISTROS, CABLEADO ESTRUCTURADO, EQUIPAMIENTO, INSTALACION Y PRUEBAS.	\$ 785,692.00
5	SISTEMA DE TELEFONIA, CAMARAS Y CONTROLES DE ACCESO. INCLUYE: SUMINISTROS, CABLEADO, INSTALACION, PRUEBAS.	\$ 456,920.00
6	COMPLEMENTO DE PROYECTO EJECUTIVO (INSTALACIONES: ELECTRICAS, ESPECIALES, SISTEMA CONTRA INCENCIO Y AIRE ACONDICIONADO Y PROYECTO ESTRUCTURAL).	\$ 389,600.00
	SUMA	\$ 13,317,375.70
	16% I.V.A.	\$ 2,130,780.11
	TOTAL	\$ 15,448,155.81

NOTAS: *AREA DE OFICINAS Y ESPACIOS CERRADOS 426.40 M2 APROX
 *AREA DE PATIOS TECHADOS 56.80 M2 APROX
 *OBRA EXTERIOR:
 INFANTIL, PLAZAS Y ANDADORES 120.40 M2 APROX.
 ESTACIONAMIENTO Y OBRA EXTERIOR 1,296. M2 APROX.



**PODER JUDICIAL DEL ESTADO DE BAJA
CONSEJO DE LA JUDICATURA
PROYECTO DE PRESUPUESTO DE EGRESOS 2017**



PROYECTO: Centros de Convivencia Familiar en el Estado

DISTRIBUCIÓN POR PARTIDA

PARTIDA ESPECIFICA		TOTAL
Numero	Descripción	
TOTAL		61,260,020.25
Sub-Total Capitulo 1 Servicios personales		8,131,939.87
11301	Sueldo tabular personal permanente	3,274,535.88
13202	Prima vacacional	313,798.69
13203	Gratificación de fin de año	1,054,592.86
13401	Compensaciones	2,936,195.95
14101	Aportaciones patronales de servicio médico	337,708.39
14401	Seguro de vida	10,400.00
15401	Canasta básica	114,494.86
15402	Bono de transporte	90,213.24
Sub-Total Capitulo 5 Muebles, inmuebles e intangibles		8,990,000.92
51101	Muebles de oficina y estantería	1,093,638.72
51501	Equipo de computo y tecnología de la información	3,645,610.88
52901	Otro mobiliario y equipo educacional y recreativo	2,130,642.52
56501	Equipo de comunicación y telecomunicación	2,120,108.80
Sub-Total Capítulo 6 Inversión pública		44,138,079.46
62201	Edificaciones no habitacionales en bienes propios	37,171,504.00
62901	Acabados y otros trabajos especializados en bienes propios	6,966,575.46



**PODER JUDICIAL DEL ESTADO DE BAJA
CONSEJO DE LA JUDICATURA
PROYECTO DE PRESUPUESTO DE EGRESOS 2017**



PROYECTO: Centro de Convivencia Familiar en Ensenada

DISTRIBUCIÓN POR PARTIDA

PARTIDA ESPECIFICA		TOTAL
Numero	Descripción	
TOTAL		17,481,140.78
Sub-Total Capitulo 1 Servicios personales		2,032,984.97
11301	Sueldo tabular personal permanente	818,633.97
13202	Prima vacacional	78,449.67
13203	Gratificación de fin de año	263,648.22
13401	Compensaciones	734,048.99
14101	Aportaciones patronales de servicio médico	84,427.10
14401	Seguro de vida	2,600.00
15401	Canasta básica	28,623.71
15402	Bono de transporte	22,553.31
Sub-Total Capitulo 5 Muebles, inmuebles e intangibles		2,247,500.23
51101	Muebles de oficina y estantería	273,409.68
51501	Equipo de computo y tecnología de la información	911,402.72
52901	Otro mobiliario y equipo educacional y recreativo	532,660.63
56501	Equipo de comunicación y telecomunicación	530,027.20
Sub-Total Capítulo 6 Inversión pública		13,200,655.58
62201	Edificaciones no habitacionales en bienes propios	11,003,296.00
62901	Acabados y otros trabajos especializados en bienes propios	2,197,359.58



**PODER JUDICIAL DEL ESTADO DE BAJA
CONSEJO DE LA JUDICATURA
PROYECTO DE PRESUPUESTO DE EGRESOS 2017**



PROYECTO: Centro de Convivencia Familiar en Mexicali

DISTRIBUCIÓN POR PARTIDA

PARTIDA ESPECIFICA		TOTAL
Numero	Descripción	
TOTAL		17,481,140.78
Sub-Total Capitulo 1 Servicios personales		2,032,984.97
11301	Sueldo tabular personal permanente	818,633.97
13202	Prima vacacional	78,449.67
13203	Gratificación de fin de año	263,648.22
13401	Compensaciones	734,048.99
14101	Aportaciones patronales de servicio médico	84,427.10
14401	Seguro de vida	2,600.00
15401	Canasta básica	28,623.71
15402	Bono de transporte	22,553.31
Sub-Total Capitulo 5 Muebles, inmuebles e intangibles		2,247,500.23
51101	Muebles de oficina y estantería	273,409.68
51501	Equipo de computo y tecnología de la información	911,402.72
52901	Otro mobiliario y equipo educacional y recreativo	532,660.63
56501	Equipo de comunicación y telecomunicación	530,027.20
Sub-Total Capítulo 6 Inversión pública		13,200,655.58
62201	Edificaciones no habitacionales en bienes propios	11,003,296.00
62901	Acabados y otros trabajos especializados en bienes propios	2,197,359.58



**PODER JUDICIAL DEL ESTADO DE BAJA
CONSEJO DE LA JUDICATURA
PROYECTO DE PRESUPUESTO DE EGRESOS 2017**



PROYECTO: Centro de Convivencia Familiar en Tecate

DISTRIBUCIÓN POR PARTIDA

PARTIDA ESPECIFICA		TOTAL
Numero	Descripción	
TOTAL		17,481,140.78
Sub-Total Capitulo 1 Servicios personales		2,032,984.97
11301	Sueldo tabular personal permanente	818,633.97
13202	Prima vacacional	78,449.67
13203	Gratificación de fin de año	263,648.22
13401	Compensaciones	734,048.99
14101	Aportaciones patronales de servicio médico	84,427.10
14401	Seguro de vida	2,600.00
15401	Canasta básica	28,623.71
15402	Bono de transporte	22,553.31
Sub-Total Capitulo 5 Muebles, inmuebles e intangibles		2,247,500.23
51101	Muebles de oficina y estantería	273,409.68
51501	Equipo de computo y tecnología de la información	911,402.72
52901	Otro mobiliario y equipo educacional y recreativo	532,660.63
56501	Equipo de comunicación y telecomunicación	530,027.20
Sub-Total Capítulo 6 Inversión pública		13,200,655.58
62201	Edificaciones no habitacionales en bienes propios	11,003,296.00
62901	Acabados y otros trabajos especializados en bienes propios	2,197,359.58



**PODER JUDICIAL DEL ESTADO DE BAJA
CONSEJO DE LA JUDICATURA
PROYECTO DE PRESUPUESTO DE EGRESOS 2017**



PROYECTO: Centro de Convivencia Familiar en Tijuana

DISTRIBUCIÓN POR PARTIDA

PARTIDA ESPECIFICA		TOTAL
Numero	Descripción	
TOTAL		8,816,597.92
Sub-Total Capitulo 1 Servicios personales		2,032,984.97
11301	Sueldo tabular personal permanente	818,633.97
13202	Prima vacacional	78,449.67
13203	Gratificación de fin de año	263,648.22
13401	Compensaciones	734,048.99
14101	Aportaciones patronales de servicio médico	84,427.10
14102	Aportaciones patronales de Fondo de pensiones (SUELDO)	
14401	Seguro de vida	2,600.00
14411	Seguro de gastos médicos mayores al personal de confianza	
15401	Canasta básica	28,623.71
15402	Bono de transporte	22,553.31
15914	Servicios médicos	
Sub-Total Capitulo 5 Muebles, inmuebles e intangibles		2,247,500.23
51101	Muebles de oficina y estantería	273,409.68
51501	Equipo de computo y tecnología de la información	911,402.72
52901	Otro mobiliario y equipo educacional y recreativo	532,660.63
56501	Equipo de comunicación y telecomunicación	530,027.20
Sub-Total Capitulo 6 Inversión pública		4,536,112.72
62201	Edificaciones no habitacionales en bienes propios	4,161,616.00
62901	Acabados y otros trabajos especializados en bienes propios	374,496.72

LA H. XX LEGISLATURA CONSTITUCIONAL DEL ESTADO LIBRE Y SOBERANO DE BAJA CALIFORNIA, EN USO DE LAS FACULTADES QUE LE CONFIERE EL ARTÍCULO 27, FRACCIÓN I DE LA CONSTITUCIÓN POLÍTICA LOCAL, EXPIDE EL SIGUIENTE:

DECRETO No. 590



ÚNICO.- Se aprueba la adición de un Capítulo XIV al Título Décimo Primero, con la denominación "Del Centro de Convivencia Familiar Supervisada", así como la adición del numeral 197 TER, todos de la Ley Orgánica del Poder Judicial del Estado de Baja California, para quedar de la siguiente forma:

**TÍTULO DÉCIMO PRIMERO
DE LOS ÓRGANOS ADMINISTRATIVOS DEL PODER
JUDICIAL DEL ESTADO
CAPÍTULO XIV
DEL CENTRO DE CONVIVENCIA FAMILIAR SUPERVISADA**

ARTICULO 197 TER.- El Centro de Convivencia Familiar Supervisada es un órgano administrativo del Poder Judicial del Estado de Baja California con autonomía técnica y operativa, que tiene por objeto facilitar la convivencia paterno-filial en aquellos casos que, a juicio de los titulares de los Juzgados de lo Familiar, ésta no puede realizarse de manera libre o se ponga en riesgo el interés superior del menor.

Los servicios del Centro de Convivencia Familiar Supervisada, se otorgarán de forma gratuita en sus instalaciones, tendrá su sede en la capital del Estado y contará con unidades de apoyo en los municipios que lo requieran.

El Centro de Convivencia Familiar Supervisada será administrado y vigilado por el Consejo de la Judicatura de Baja California, el cual expedirá las bases para su organización y funcionamiento.

El Centro de Convivencia Familiar Supervisada estará integrado por un Titular y el personal necesario para el cumplimiento de sus funciones. Deberá igualmente, contar con los Secretarios Auxiliares que sean necesarios para dar fe.

Para ser Titular del Centro de Convivencia Familiar deberá reunir los requisitos señalados por las fracciones I, III, IV y V del artículo 65 de esta Ley, además deberá poseer título con antigüedad de cinco años a nivel licenciatura en: Pedagogía, Psicología, Sociología, Trabajo Social o su equivalente, y acreditar la experiencia y capacidad indispensables para el desempeño del cargo.

ARTÍCULOS TRANSITORIOS

PRIMERO.- El presente Decreto entrará en vigor el día 01 de enero de 2015.

SEGUNDO.- El Pleno del Consejo de la Judicatura Estatal, deberá tomar las medidas presupuestales necesarias para que el Centro de Convivencia Familiar Supervisada entre en funciones.

TERCERO.- Las unidades de apoyo, comenzarán a funcionar en el orden y fechas que determine el Pleno del Consejo de la Judicatura Estatal, conforme a las posibilidades presupuestales y necesidades del servicio.

DADO en el Salón de Sesiones "Lic. Benito Juárez García" del H. Poder Legislativo del Estado de Baja California, en la Ciudad de Mexicali, B.C., a los veinticinco días del mes de septiembre del año dos mil trece.

DIP. GREGORIO CARRANZA HERNÁNDEZ

PRESENTE



Marco A Vizcarra C
DIP. MARCO ANTONIO VIZCARRA CALDERÓN
SECRETARIO