

ESTADOS FINANCIEROS ARMONIZADOS

Al 31 de Diciembre de 2015

- Fondo Auxiliar para la Administración de Justicia del Estado
de Baja California



ESTADOS FINANCIEROS ARMONIZADOS

Al 31 de Diciembre de 2015

- Fondo Auxiliar para la Administración de Justicia del Estado de Baja California
- 

al 31 de Diciembre de 2015

a) NOTAS DE DESGLOSE**l) Notas al Estado de Situación Financiera****ACTIVO****1.1.1 Efectivo y Equivalentes**

\$ 383,271,901.92

1) EFECTIVO

\$ 146,239.98

a) Fondo Fijo Cajas Auxiliares

\$ 6,239.98

| DEPENDENCIA | MONEDA | IMPORTE |
|--|--------|-------------|
| Mexicali- Juzgados Civiles | M.N. | \$ 1,100.00 |
| Tijuana - Juzgados Civiles | M.N. | 1,999.98 |
| Ensenada - Juzgados Civiles | M.N. | 550.00 |
| Ensenada - Juzgados Penales | M.N. | 500.00 |
| Playas de Rosarito | M.N. | 300.00 |
| Guadalupe Victoria | M.N. | 300.00 |
| Ciudad Morelos | M.N. | 300.00 |
| San Felipe | M.N. | 300.00 |
| San Quintin | M.N. | 300.00 |
| Centro de copiado- Mexicali | M.N. | 140.00 |
| Mexicali- Nuevo Sistema Justicia Penal | M.N. | 150.00 |
| Tecate | M.N. | 300.00 |

b) Fondo Fijo - Pensiones Alimenticias

\$ 140,000.00

| DEPENDENCIA | MONEDA | IMPORTE |
|-----------------------------|--------|--------------|
| Mexicali- Juzgados Civiles | M.N. | \$ 30,000.00 |
| Mexicali - Juzgados Penales | M.N. | 30,000.00 |
| Tijuana - Juzgados Civiles | M.N. | 20,000.00 |
| Tijuana - Juzgados Penales | M.N. | 20,000.00 |
| Ensenada - Juzgados Civiles | M.N. | 20,000.00 |
| Ensenada - Juzgados Penales | M.N. | 20,000.00 |

al 31 de Diciembre de 2015

2) BANCOS/TESORERIA

\$ 605,462.36

| Cuenta | Tipo | Plazo | Moneda | Importe |
|------------------------|------------------|---------|--------|-------------------|
| Cheques | | | | |
| Banamex | Recursos Propios | Cheques | N/A | 136,122.75 |
| BBVA Bancomer | Recursos Propios | Cheques | N/A | 29,988.27 |
| Cheques | | | | |
| | | | | 166,111.02 |
| Cheques | | | | |
| Banamex | Recursos Propios | Cheques | N/A | 25,337.74 |
| Complementaria Dolares | | | | 414,013.60 |
| Cheques | | | | |
| | | | | 439,351.34 |

3) INVERSIONES TEMPORALES

\$ 15,695,960.98

| Cuenta | Tipo | Plazo | Moneda | Importe |
|------------------|------------------|-----------|--------|---------------|
| Inversion | | | | |
| Banamex | Recursos Propios | Inversion | N/A | 15,695,960.98 |

4) DEPOSITOS DE FONDOS DE TERCEROS

\$ 366,824,238.60

| Cuenta | Tipo | Plazo | Moneda | Importe |
|------------------------|-----------------|-----------|--------|-----------------------|
| Cheques | | | | |
| Banamex | Recursos Ajenos | Cheques | N/A | 5,554,114.69 |
| HSBC | Recursos Ajenos | Cheques | N/A | 439,786.84 |
| BBVA Bancomer | Recursos Ajenos | Cheques | N/A | 751,138.74 |
| Cheques | | | | |
| | | | | 278,957,500.69 |
| Inversion | | | | |
| Banamex | Recursos Ajenos | Inversion | N/A | 272,212,460.42 |
| Inversion | | | | |
| | | | | 87,866,737.91 |
| Cheques | | | | |
| Banamex | Recursos Ajenos | Cheques | N/A | 5,067,344.37 |
| Complementaria Dolares | | | | 82,799,393.54 |

MP

al 31 de Diciembre de 2015

5) Otros Efectivos y Equivalentes

0.00

| Cuenta | Tipo | Plazo | Moneda | Importe |
|--------------|-----------------------|-------|--------|---------|
| Caja General | Depositos en Transito | N/A | M.N. | 0.00 |

1.1.2 Derechos a Recibir Efectivo o Equivalentes

| | | |
|---|------------|-------------------|
| Derechos a Recibir Efectivo o Equivalentes | \$ | 538,703.32 |
| Deudores Diversos Por Cobrar a Corto Plazo | | 459,160.20 |
| 1) Deudores Diversos | 458,009.39 | |
| 2) Funcionarios y Empleados | 1,150.81 | |
| Otros Derechos a Recibir Efectivo y Equivalentes | | 79,543.12 |
| 3) Poder Judicial-Intercuentas | 74,802.25 | |
| 4) Poder Judicial-Nomina Electronica | 4,740.83 | |
| 5) Poder Judicial-Nomina de Cheques | 0.04 | |

Los montos registrados en este rubro que se encuentran pendientes de cobro a la fecha no tienen una antigüedad mayor a un año, en apego a los lineamientos establecidos para su cobro. Asimismo, no se encuentran sujetos a ningún tipo de juicio.

NOTAS:

1, 2, 3, 4, 5) Adeudos que se cancelan en el 4to. Trimestre 2015.

1.1.9 Otros Activos Circulantes

| | | |
|---------------------|-----------|------------------|
| Valores en Garantia | \$ | 33,022.90 |
|---------------------|-----------|------------------|

Estos importes corresponden a Depósitos en Garantía por el concepto de Arrendamiento de Edificios y Energía Eléctrica.

al 31 de Diciembre de 2015

1.2.3 Bienes Inmuebles, Infraestructura y Construcciones en Proceso

Depreciación Acumulada de Bienes Inmuebles

| | | |
|---|----|--------------|
| | \$ | 5,367,556.87 |
| | \$ | 2,680,303.68 |
| Valor Actual de Bienes Inmuebles, Infraestructura y Construcción en Proceso: | \$ | 2,687,253.19 |

| RUBRO | HISTÓRICO | ACTUALIZACION VALOR CATASTRAL | DEPRECIACIÓN ACUMULADA | DEPRECIACION EJERCICIO | VALOR ACTUAL |
|--|---------------------|----------------------------------|------------------------|---------------------------|---------------------|
| 1.2.3.3 EDIFICIOS NO HABITACIONALES | | | | | |
| JUZGADOS GUADALUPE VICTORIA | 296,194.98 | 0.00 | 191,098.03 | 9,873.12 | 95,223.83 |
| EDIFICIO JUZGADOS PENALES ENSENADA | 5,071,361.89 | 0.00 | 2,310,287.09 | 169,045.44 | 2,592,029.36 |
| Total Edificios No Habitacionales | 5,367,556.87 | 0.00 | 2,501,385.12 | 178,918.56 | 2,687,253.19 |

1) Bienes Inmuebles: Los edificios se depreciaron al 3.33%.

al 31 de Diciembre de 2015

1.2.4 Bienes Muebles**Depreciación Acumulada de Bienes Muebles**

| | |
|--|----------------------|
| \$ | 6,075,175.41 |
| \$ | 5,593,530.17 |
| Valor Actual de Bienes Muebles: | \$ 481,645.24 |

1. El Método de Depreciación a los Bienes Muebles utilizado es el de Línea Recta. Los criterios de aplicación fueron de acuerdo a las tasas publicadas en el documento emitido con fecha 15 de Agosto de 2012, Parámetros de Estimación de Vida Útil.
2. Los bienes muebles con que cuenta el Poder Judicial se encuentran en condiciones aceptables de uso.
3. Si su estado presenta deterioro significativo se aplicara el procedimiento de baja de los mismos de acuerdo a los lineamientos establecidos.

| RUBRO | HISTÓRICO | REVALUO | DEPRECIACIÓN ACUMULADA | DEPRECIACION EJERCICIO | % | VALOR ACTUAL |
|--|---------------------|---------------------|------------------------|------------------------|-------|-------------------|
| MUEBLES DE OFICINA Y ESTANTERIA | 2,764,927.29 | 1,064,100.17 | 3,177,594.73 | 276,217.65 | 10 | 375,215.08 |
| EQUIPO DE COMPUTO Y DE TECNOLOGIA DE INFORMACION | 548,702.02 | 73,869.85 | 615,492.66 | 6,987.38 | 33.33 | 91.83 |
| ADQUISICION DE IMPRESOR | 142,716.11 | 13,426.92 | 156,011.05 | 98.32 | 33.33 | 33.66 |
| EQ. DE COMPUTO DIVERSO | 268,665.19 | 40,089.68 | 298,981.90 | 4,874.47 | 33.33 | 4,898.50 |
| OTROS MOBILIARIOS Y EQ. DE ADMINISTRACION | 194,688.66 | 76,852.63 | 216,599.35 | 19,507.60 | 10 | 35,434.34 |
| EQUIPOS Y APARATOS AUDIVISUALES | 66,855.21 | 37,528.00 | 85,681.16 | 7,380.59 | 33.33 | 11,321.46 |
| EQ. MEDICO Y DE LABORATORIO | 20,508.31 | 8,203.81 | 20,270.47 | 6,384.94 | 20 | 2,056.71 |
| VEHICULOS Y EQUIPO TERRESTRE | 197,042.09 | 58,660.53 | 236,449.25 | 14,551.63 | 20 | 4,701.74 |
| MAQUINARIA Y EQUIPO DE AIRE ACONDICIONADO | 134,274.39 | 53,709.75 | 151,590.54 | 13,368.57 | 10 | 23,025.03 |
| EQ. DE COMUNICACIÓN Y TELECOMUNICACION | 44,714.61 | 10,627.01 | 47,592.23 | 5,930.11 | 10 | 1,819.28 |
| EQ. DE GENERACION ELECT. APARATOS Y ACCS. | 14,112.39 | 5,644.96 | 16,933.83 | 1,410.72 | 10 | 1,412.80 |
| OTROS EQUIPOS | 195,801.88 | 39,453.95 | 193,319.88 | 20,301.14 | 10 | 21,634.81 |
| SUMAS | 4,593,008.15 | 1,482,167.26 | 5,216,517.05 | 377,013.12 | | 481,645.24 |

1.2.6 Depreciación, Deterioro y Amortización Acumulada de Bienes

| | |
|---|------------------------|
| Total Depreciación Acumulada de Bienes Muebles e Inmuebles | \$ 8,273,833.85 |
|---|------------------------|

MP

al 31 de Diciembre de 2015

PASIVO

2.1.1 Cuentas por Pagar a Corto Plazo

\$ 4,617,667.58

| Cuenta | Vencimiento | Factibilidad de Pago | Importe |
|---|--------------------------|----------------------|------------------------|
| Servicios Personales por pagar | | | \$ 4,493,984.23 |
| 1) Servicios Personales por pagar | Menor o igual a 365 días | Inmediato | 4,493,984.23 |
| Retenciones y Contribuciones por Pagar | | | \$ 62,327.79 |
| 2) Impuestos y Cuotas por Pagar | Menor o igual a 365 días | Inmediato | 62,327.79 |
| Otras Cuentas por pagar | | | \$ 61,355.56 |
| 3) Prestamos Intercuentas | Menor o igual a 365 días | Inmediato | 60,803.59 |
| 4) Acreedores Diversos | Menor o igual a 365 días | Inmediato | 551.97 |

NOTAS:

- 1) Incentivo Trimestral por pagar, se cancela en el mes de Enero 2016.
- 2) Impuestos y cuotas por pagar y retenciones a cargo de empleados por concepto de ISPT y descuentos de cajas de ahorro.
- 3) Adeudos que se cancelan en el 1er. Trimestre 2016.
- 4) Adeudos por concepto de cheques de nomina cancelados por tener antigüedad mayor a tres meses.

al 31 de Diciembre de 2015

2.1.6 Fondos y Bienes de Terceros en Garantía y/o Administración a Corto Plazo

\$ 362,071,217.53

| MONEDA NACIONAL | | \$ | 276,738,285.21 |
|-----------------|---------------------------------------|----|-----------------|
| 1) | DEPOSITOS EN CUSTODIA MONEDA NACIONAL | | 274,939,500.49 |
| 2) | PENSIONES ALIMENTICIAS | | 567,000.74 |
| 3) | CAUSIONES PAGADAS | | 1,005,800.00 |
| 4) | POLIZAS DE FIANZA | | 225,983.98 |
| DOLARES | | \$ | 85,332,932.32 |
| 2) | DEPOSITOS EN CUSTODIA DOLARES | | 4,912,698.79 1) |
| | CUENTA COMPLEMENTARIA | | 80,420,233.53 |

2.1.9 Otros Pasivos a Corto Plazo

\$ 4,752,735.92

| CONCEPTO | IMPORTE |
|--|--------------------------|
| 1) INGRESOS POR CLASIFICAR M.N. | 2,219,215.48 |
| 2) INGRESOS POR CLASIFICAR DOLARES | 154,628.33 1) |
| CUENTA COMPLEMENTARIA | 2,378,892.11 |
| TOTAL DEPOSITOS EN CUSTODIA-RECURSOS AJENOS (2.1.6 + 2.1.9) | \$ 366,823,953.45 |

1) Se muestra el importe convertido a pesos según tipo de cambio de \$ 17.3398 x 1.

MP

al 31 de Diciembre de 2015

II) Notas al Estado de Actividades

INGRESOS Y OTROS BENEFICIOS \$ 49,848,268.85

4.1 Ingresos de Gestion

| | |
|---------------------------------------|---------------|
| a) Productos de Tipo Corriente | 13,151,334.51 |
| b) Aprovechamientos de Tipo Corriente | 36,216,987.17 |

4.3 Otros Ingresos y Beneficios

| | |
|---------------------------------------|------------|
| c) Otros Ingresos y Beneficios Varios | 479,947.17 |
|---------------------------------------|------------|

b) Este rubro se integra por el ingreso recaudado correspondiente a certificaciones, servicio de fotocopiado al publico en general e ingresos por intereses.

b) Este rubro se integra por el ingreso proveniente multas y fianzas efectivas.

c) Este rubro se integra por el importe correspondiente a la fluctuacion cambiaria positiva generada en el periodo y por los cheques cancelados por haber expirado su tiempo de cobro.

GASTOS Y OTRAS PERDIDAS \$ 46,009,111.84

5.1 Gastos de Funcionamiento

| | |
|-------------------------|------------------|
| 1) Servicios Personales | \$ 45,419,525.95 |
|-------------------------|------------------|

5.5 Otros Gastos y Perdidas Extraordinarias

| | |
|--|---------------|
| 2) Estimacion, Depreciacion, Deterioro, Obsolescencia y Amortizacion | \$ 558,615.33 |
| 3) Otros Gastos | \$ 30,970.56 |

AHORRO/DESAHORRO DE LA GESTION \$ 3,839,157.01

1) Se integra por el egreso correspondiente al pago de nomina a empleados del Poder Judicial.

2) Depreciacion de Bienes Muebles e Inmuebles del Poder Judicial.

3) Importe correspondiente a la fluctuacion cambiaria negativa generada en el periodo.

al 31 de Diciembre de 2015

III) Notas al Estado de Variaciones en la Hacienda Publica

| | 2015 | 2014 | VARIACION | OBSERVACION |
|---|----------------------|-----------------------|----------------|--|
| PATRIMONIO GENERADO | | | | |
| Resultado de Ejercicios Anteriores | 10,249,581.27 | 17,374,057.19 | - 7,124,475.92 | La variación resulta de bajas, transferencias de activo fijo y ajustes por cancelación y reposición de cheques con afectación a Ejercicios anteriores. |
| Revaluacion | 1,482,167.26 | 1,559,089.94 | - 76,922.68 | La variación resulta de bajas, transferencias y ajustes a la revaluacion del activo fijo. |
| | 11,731,748.53 | 18,933,147.13 | | |
| Resultado del Ejercicio | 3,839,157.01 | - 6,311,083.65 | 10,150,240.66 | Resultado del Ejercicio generado por el periodo comprendido del 01 de enero al 31 de Diciembre de 2015 y 2014. |
| | 3,839,157.01 | - 6,311,083.65 | | |
| TOTALES | 15,570,905.54 | 12,622,063.48 | | |

al 31 de Diciembre de 2015

IV) Notas al Estado de Flujos de Efectivo

Efectivo y Equivalentes

| Concepto | 2015 | 2014 |
|---|--------------------------|--------------------------|
| Efectivo | 146,239.98 | 146,239.98 |
| Bancos/Tesorería | 605,462.36 | 1,340,904.20 |
| Inversiones Temporales (hasta 3 meses) | 15,695,960.98 | 10,591,828.90 |
| Depositos de Fondos de Terceros | 366,824,238.60 | 400,128,449.73 |
| Otros Efectivos y Equivalentes | 0.00 | 0.00 |
| Total de Efectivo y Equivalentes | \$ 383,271,901.92 | \$ 412,207,422.81 |

Adquisiciones de Bienes Muebles e Inmuebles

El Fondo Auxiliar no tuvo egresos por este concepto.

Conciliación de los Flujos de Efectivo

| | | |
|---|---|--------------------------|
| AHORRO DEL EJERCICIO | | \$ 3,839,157.01 |
| (+) Origen de los Recursos | | \$ 6,193,328.98 |
| Disminucion de Derechos a Recibir Efectivo o Equivalentes | 2,079,739.93 | |
| Disminucion de Bienes Muebles | 336,989.13 | |
| Disminucion de Depreciacion, Deterioro y Amortizacion de Bienes | 581,554.05 | |
| Incremento en Otros Pasivos a Corto Plazo | 3,195,045.87 | |
| (-) Aplicacion de los Recursos | | 38,968,006.88 |
| Disminucion de Cuentas por Pagar a Corto Plazo | 1,350,595.61 | |
| Disminucion en Fondos y Bienes de Terceros en Administracion | 36,727,096.32 | |
| Disminucion en Resultados de Ejercicios Anteriores | 813,392.29 | |
| Disminucion en Revalúos | 76,922.66 | |
| | Saldo Conciliacion: -\$ | 28,935,520.89 |
| | (+) Efectivo y Equivalentes al Efectivo al Inicio del Ejercicio | \$ 412,207,422.81 |
| | Efectivo y Equivalentes al Efectivo al Final del Ejercicio | \$ 383,271,901.92 |

al 31 de Diciembre de 2015

**V) Conciliación entre los Ingresos Presupuestales y Contables y
los Egresos Presupuestarios y Gastos Contables**

Correspondiente del 1 de enero al 31 de Diciembre de 2015
(Cifras en pesos)

| | |
|--|-------------------------|
| 1. Ingresos Presupuestarios | 49,368,321.68 |
| 2. Más ingresos contables no presupuestarios | 479,947.17 |
| Incremento por variación de inventarios | 0.00 |
| Disminución del exceso de estimaciones por pérdida o deterioro u obsolescencia | 0.00 |
| Disminución del exceso de provisiones | 0.00 |
| Otros ingresos y beneficios varios | 479,947.17 |
| Otros ingresos contables no presupuestarios | <u>0.00</u> |
| 3. Menos ingresos presupuestarios no contables | 0.00 |
| Productos de capital | 0.00 |
| Aprovechamientos capital | 0.00 |
| Ingresos derivados de financiamientos | 0.00 |
| Otros Ingresos presupuestarios no contables | <u>0.00</u> |
| 4. Ingresos Contables (4 = 1 + 2 - 3) | \$ 49,848,268.85 |

al 31 de Diciembre de 2015

| | | |
|---|------------|-------------------------|
| 1. Total de egresos (presupuestarios) | | \$ 45,419,525.95 |
| 2. Menos egresos presupuestarios no contables | | 0.00 |
| Mobiliario y equipo de administración | 0.00 | |
| Mobiliario y equipo educacional y recreativo | 0.00 | |
| Equipo e instrumental médico y de laboratorio | 0.00 | |
| Vehículos y equipo de transporte | 0.00 | |
| Equipo de defensa y seguridad | 0.00 | |
| Maquinaria, otros equipos y herramientas | 0.00 | |
| Activos biológicos | 0.00 | |
| Bienes inmuebles | 0.00 | |
| Activos intangibles | 0.00 | |
| Obra pública en bienes propios | 0.00 | |
| Acciones y participaciones de capital | 0.00 | |
| Compra de títulos y valores | 0.00 | |
| Inversiones en fideicomisos, mandatos y otros análogos | 0.00 | |
| Provisiones para contingencias y otras erogaciones especiales | 0.00 | |
| Amortización de la deuda pública | 0.00 | |
| Adeudos de ejercicios fiscales anteriores (ADEFAS) | 0.00 | |
| Otros Egresos Presupuestales No Contables | 0.00 | |
| 3. Más Gasto Contables No Presupuestales | | 589,585.89 |
| Estimaciones, depreciaciones, deterioros, obsolescencia y amortizaciones | 558,615.33 | |
| Provisiones | 0.00 | |
| Disminución de inventarios | 0.00 | |
| Aumento por insuficiencia de estimaciones por pérdida o deterioro u obsolescencia | 0.00 | |
| Aumento por insuficiencia de provisiones | 0.00 | |
| Otros Gastos | 30,970.56 | |
| Otros Gastos Contables No Presupuestales | 0.00 | |
| 4. Total de Gasto Contable (4 = 1 - 2 + 3) | | 46,009,111.84 |

al 31 de Diciembre de 2015

b) NOTAS DE MEMORIA

I) Cuentas de Orden Contable **\$ 4,517,610.67**

| | | | |
|----|-----------------------------------|----|--------------|
| a) | Fianzas por Cobrar en Trámite | \$ | 884,886.55 |
| b) | Bienes Bajo Contrato en Concesión | \$ | 3,632,724.12 |

- a) Fianzas en trámite de cobro ante la Secretaría de Planeación y Finanzas de Gobierno del Estado.
b) Edificaciones del Poder Judicial en trámite de legalizar propiedad.

II) Cuentas de Orden Presupuestarias

| | | |
|---|-----------|----------------------|
| Ley de Ingresos Estimada | \$ | 29,378,000.00 |
| Modificacs. a la Ley de Ingreso Estimada | | 19,990,321.68 |
| Ingreso Estimado total autorizado: | \$ | 49,368,321.68 |

| | |
|---|-------------------------|
| Ingreso por Ejecutar | 0.00 |
| Ingreso Devengado | 425,192.02 |
| Ingreso Recaudado | 48,943,129.66 |
| Suma Cuentas de Orden Presupuestarias del Ingreso: | \$ 49,368,321.68 |

| | | |
|---|-----------|----------------------|
| Presupuesto de Egresos Aprobado | \$ | 46,922,214.20 |
| Modificacs. al Presupuesto de Egresos Aprobado | | 0.00 |
| Presupuesto de Egresos total autorizado: | \$ | 46,922,214.20 |

| | |
|--|-------------------------|
| Egreso por Ejercer | 0.00 |
| Egreso Comprometido | 1,502,688.25 |
| Egreso Devengado | 0.00 |
| Egreso Ejercido | 4,493,984.23 |
| Egreso Pagado | 40,925,541.72 |
| Suma Cuentas de Orden Presupuestarias del Egreso: | \$ 46,922,214.20 |

MP

c) NOTAS DE GESTION ADMINISTRATIVA

1. INTRODUCCIÓN

El Fondo Auxiliar para la Administración de Justicia del Estado de Baja California, fue creado con la finalidad de apoyar al mejoramiento de la Administración de Justicia, cuenta con una Ley y Reglamento que lo regula. La elaboración y presentación de los Estados Financieros, así como las Notas respectivas que se anexan tienen como objetivo fundamental mostrar los aspectos económicos-financieros que influyeron en los datos y cifras generadas por el Fondo Auxiliar para la Administración de Justicia de acuerdo a sus facultades que le confiere las Leyes que le aplica, tales como la Ley del Fondo Auxiliar para la Administración de Justicia, Ley Orgánica del Poder Judicial del Estado de Baja California, los reglamentos y la normatividad establecida en los procedimientos administrativos autorizados.

2. PANORAMA ECONOMICO

El presupuesto de egresos del Fondo Auxiliar para Administración de Justicia es aprobado por el Congreso del Estado con fundamento en el Art. 27 y 57 de la Constitución Política local, incluye las partidas necesarias para cubrir los gastos públicos del Ente. Dicho presupuesto de egresos es ejercido y administrado por el Consejo de la Judicatura del Estado.

3. AUTORIZACION E HISTORIA

El Fondo Auxiliar para la Administración de Justicia fue reformado por Decreto No. 234, Publicado en el Periódico Oficial No. 3, de fecha 16 de enero de 2004, Tomo CXI, expedido por la Honorable XVII Legislatura, siendo Gobernador Constitucional el C. Eugenio Elorduy Walther 2001- 2007; fue reformado por Decreto No. 315, publicado en el Periódico Oficial No. 9, de fecha 15 de febrero de 2013, Sección I, Tomo CXX, expedido por la Honorable XX Legislatura, siendo Gobernador Constitucional el C. Lic. José Guadalupe Osuna Millán, 2007-2013; ARTICULO 7º.

4. ORGANIZACIÓN Y OBJETO SOCIAL

El objetivo del Fondo Auxiliar para la Administración de Justicia se establece en el Art. 7º. de la Ley del mismo nombre, la cual señala que se destinará a sufragar los gastos que origine su administración, a la adquisición de mobiliario, equipo de cómputo, libros de consulta para el Tribunal Superior de Justicia y Órganos dependientes, no considerados en el presupuesto, a la formación y actualización y especialización profesional del personal del Poder Judicial y a un programa de estímulos económicos al personal del Poder Judicial que desempeñe funciones jurisdiccionales.

El ejercicio fiscal comprende del 01 de Enero al 31 de Diciembre del ejercicio correspondiente.

al 31 de Diciembre de 2015

El Fondo Auxiliar para la Administración de Justicia se rige principalmente por las siguientes Leyes : Constitución Política de los Estados Unidos Mexicanos, Constitución Política del Estado de Baja California, Ley del Fondo Auxiliar para la Administración de Justicia, Ley del Servicio Civil y sus reglamentos respectivos.

El Fondo Auxiliar está obligado a la retención del Impuesto sobre producto de trabajo, los cuales son enterados a la Recaudación de Rentas del Estado en las fechas establecidas en la Ley.

La Estructura Organizacional del Fondo Auxiliar está integrada a la del Poder Judicial y se encuentra representada en el siguiente Organigrama:

ORGANIGRAMA GENERAL DEL PODER JUDICIAL DEL ESTADO DE BAJA CALIFORNIA

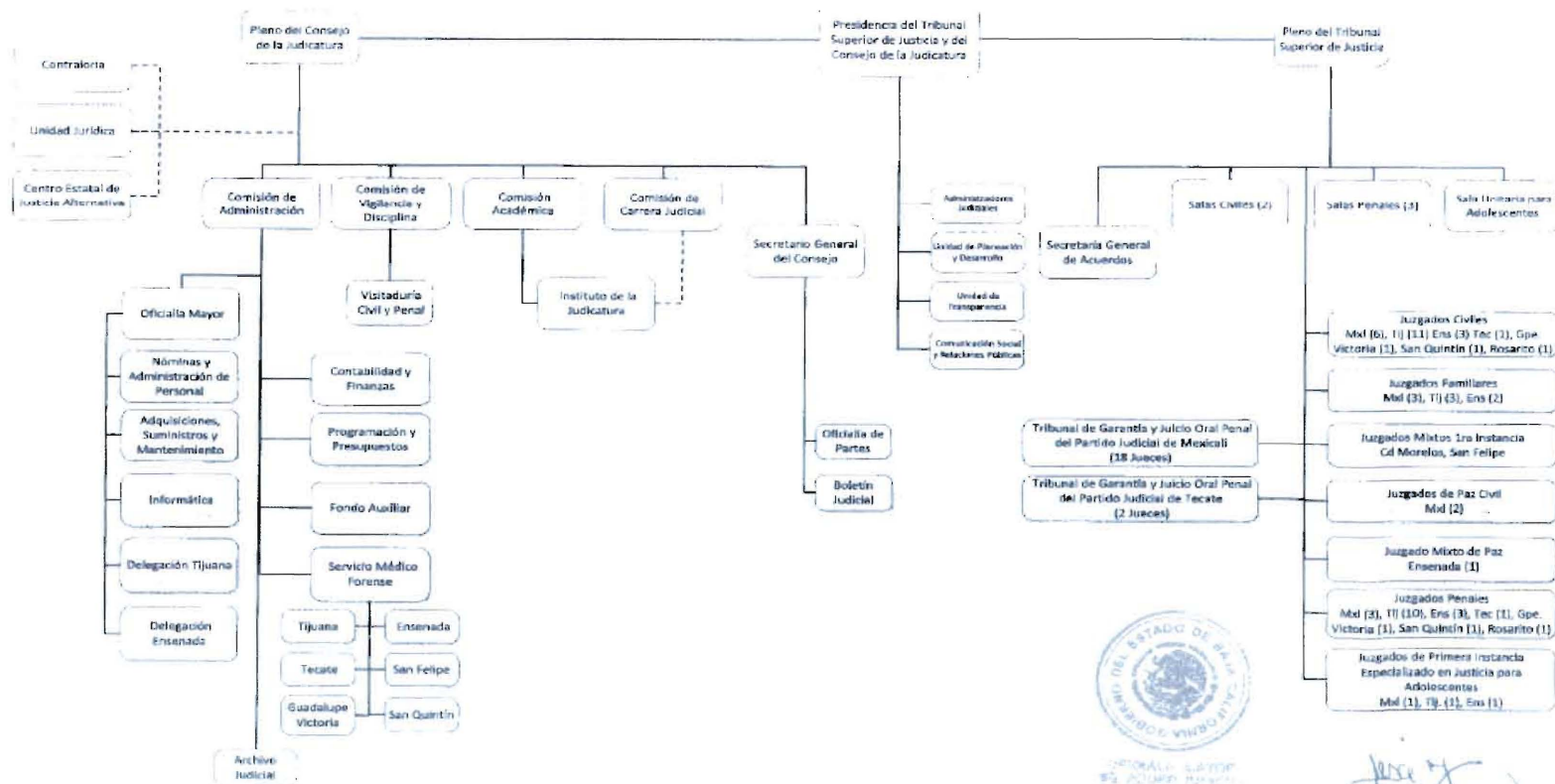

MP



Jesse X

al 31 de Diciembre de 2015

5. BASES DE PREPARACIÓN DE LOS ESTADOS FINANCIEROS

Los Estados Financieros y sus Notas fueron elaborados de acuerdo a la normatividad emitida por el Consejo Nacional de Armonización Contable (CONAC) y las disposiciones legales establecidas en la Ley General de Contabilidad Gubernamental, con el fin de lograr la adecuada armonización de la Contabilidad Gubernamental.

La información Financiera que se presenta tuvo como base principal el apego a los Postulados Básicos de la Contabilidad Gubernamental y fue elaborada de acuerdo con el Plan de Cuentas emitido por el CONAC, para dar cumplimiento a lo establecido por la Ley General de Contabilidad Gubernamental, mismo que se adicionó al nuevo Sistema Integral de Gestión Administrativa y Afectación del Gasto que se encuentra en proceso de desarrollo.

6. POLÍTICAS DE CONTABILIDAD SIGNIFICATIVAS

En cumplimiento a lo establecido en la Ley y en las Reglas específicas del Registro y Valoración del Patrimonio, la actualización del valor histórico de los Bienes Muebles, fue de acuerdo a revaluación solicitada a un Perito valuador, a excepción de la revaluación del Equipo de Computo y Tecnología Información, mismos que fueron revaluados por personal administrativo calificado del Área de Informática. Tratándose de Bienes Inmuebles, estos fueron valuados de acuerdo a los Valores Catastrales según información contenida en el periódico oficial del día 31 de diciembre de 2014, mediante el cual se aprueba la "tabla de valores catastrales unitarios, base del impuesto predial del municipio de Mexicali, Baja California, para el ejercicio fiscal del 2015.

En el presente Ejercicio fue creada las Reservas para el pago de Aguinaldos y Primas Vacacionales, con el objeto de contar con montos suficientes para la disponibilidad en el tiempo establecido para su pago.

7. POSICION MONEDA EXTRANJERA Y PROTECCION POR RIESGO CAMBIARIO

| TOTAL DE RECURSO PROPIO EN DOLARES: \$ | | | | | 25,338 |
|--|------------------|---------|-----|---------|------------|
| Banamex | Recursos Propios | Cheques | N/A | Dolares | 25,337.74 |
| Complementaria Dolares | | | | | 414,013.60 |

al 31 de Diciembre de 2015

Los recursos en moneda extranjera que representan un recurso propio del Fondo Auxiliar, se autoriza la conversión en Moneda Nacional, para que este recurso forme parte del Presupuesto de Egresos autorizado. El tipo de cambio para el registro contable se actualiza diariamente con el emitido por el Banco de México.

8. REPORTE ANALÍTICO DEL ACTIVO

Se incluye la Revaluación de los Bienes Muebles efectuados por un Perito Valuador y tratándose de Equipo de Cómputo y otros equipos similares por el Jefe de Informática, ambos autorizados por el Pleno y la Depreciación de los activos al 31 de Diciembre de 2014, se afectó de acuerdo a lo establecido en los Artículos 23, 24, 27 y 30 de la Ley General de Contabilidad Gubernamental y demás lineamientos establecidos por el Consejo Nacional de Armonización Contable (CONAC), a las Reglas específicas del registro y valoración del Patrimonio, publicado en el Diario Oficial de la Federación de fecha 13 de Diciembre de 2011, así como los parámetros de estimación de vida útil, publicado en el Diario Oficial de la Federación de fecha 15 de Agosto de 2012.

Relativo a los Bienes Inmuebles con que cuenta el Poder Judicial para llevar a cabo su Administración, los registros contables integran los inmuebles efectivamente adquiridos considerándose como Patrimonio Generado, tratándose de Inmuebles asignados por el Poder Ejecutivo se encuentran registrados en Cuentas de Orden, hasta que sea efectuado el proceso legal para considerarse dentro de los rubros de activo.

Valores en garantía, se cuenta con documentos que garantizan los depósitos por concepto de depósitos en garantía de bienes arrendados.

VARIACIONES EN EL ACTIVO - INVERSIONES EN VALORES

| INSTITUCION | CONTRATO | IMPORTE | |
|--------------------------------------|---------------------------|----------------|----------------------|
| | | 2015 Variación | 2014 |
| BANAMEX | Inversiones a corto plazo | | |
| | Contrato 121611145 | 5,104,132.08 | 10,591,828.90 |
| TOTAL INVERSIONES EN VALORES: | | | 15,695,960.98 |

al 31 de Diciembre de 2015

9. FIDEICOMISO, MANDATOS Y ANÁLOGOS

El Fondo Auxiliar no cuenta con Fideicomisos, Mandados y/o Contratos Análogos.

10. REPORTE DE LA RECAUDACIÓN

La recaudación del Fondo Auxiliar para la Administración de Justicia constituida por Fondos propios, corresponden a ingresos propios que se recaudan por los conceptos que establece el Art. 2 de la Ley del Fondo Auxiliar para la Administración de Justicia, El Fondo Auxiliar no obtiene recursos de otra fuente de financiamiento, estos ingresos se clasifican en los siguientes conceptos:

A. Las multas que por cualquier causa se impongan por los Tribunales Judiciales del Fuero Común.

B. El monto de las cauciones constituidas y que deban hacerse efectivas en los casos previstos por las leyes respectivas.

C. Los objetos o instrumentos de delito que sean de uso lícito cuando no sean reclamados dentro del término que señala la legislación penal, por quien tenga derecho a ellos. Este término, se computará a partir de la fecha en que proceda ser solicitada su entrega o en su caso, en que quede firme la resolución que ordene dicha entrega.

D. Los muebles, dinero y valores depositados por cualquier motivo ante los Tribunales Judiciales del Fuero Común, que no fueren retirados por quien tenga derecho a ellos, dentro del término de tres meses si se trata de materia penal, y de seis meses en materia civil o mercantil, computados a partir de la fecha en que pudo solicitar su devolución o entrega, teniéndose como tal fecha la de la notificación respectiva.

E. El monto de la reparación del daño cuando la parte ofendida renuncie al mismo. El H. Congreso del Estado de Baja California Secretaría de Servicios Parlamentarios Coordinación de Editorial y Registro Parlamentario Última reforma P.O. No. 9, Secc. I, 15-Feb-2013, Página 2 Ley del Fondo Auxiliar para la Administración de Justicia del Estado de Baja California.

al 31 de Diciembre de 2015

F. Los intereses provenientes de los depósitos en dinero o en valores que se efectúen ante los Tribunales Judiciales del Fuero Común y Órganos dependientes.

G. Las donaciones o aportaciones hechas a favor del Fondo Auxiliar para la Administración de Justicia.

H. Los ingresos por concepto de derechos, aprovechamientos y productos. II.- Fondos ajenos constituidos por depósitos en efectivo o en valores, que por cualquier causa se realicen o se hayan realizado ante los Tribunales Judiciales del Fuero Común del Estado.

La proyección del Ingreso Anual se remite al Congreso del Estado, anexa al Proyecto de Egresos para su aprobación.

11. INFORMACIÓN SOBRE LA DEUDA Y EL REPORTE ANALÍTICO DE LA DEUDA

El Fondo Auxiliar para la Administración de Justicia no tiene Deuda Pública.

En el rubro de Otros Pasivos se presentan los saldos de Cuentas por Pagar correspondientes a las operatividad diaria generada en el Fondo Auxiliar para la Administración de Justicia, atendiendo a la normatividad que establece el registro contable en base al devengado, mediante el cual se reconoce la cuenta por pagar por la prestación de servicios personales y la contratación de bienes y servicios, etc.

12. CALIFICACIONES OTORGADAS

No aplica este concepto al Fondo Auxiliar para la Administración de Justicia.

13. PROCESOS DE MEJORA

Las políticas de Control Interno que se encuentran establecidas en los Procesos Administrativos fueron autorizadas por el Pleno del Consejo de la Judicatura en Octubre de 2014.

14. INFORMACIÓN DE SEGMENTOS

No aplica este concepto al Fondo Auxiliar para la Administración de Justicia.

al 31 de Diciembre de 2015

15. EVENTOS POSTERIORES AL CIERRE

Al cierre del Cuarto Trimestre 2015 no se cuenta con eventos posteriores relevantes.

16. PARTES RELACIONADAS

En el Poder Judicial no existen partes relacionadas que ejerzan alguna influencia sobre la toma de decisiones operativas y financieras.

17. RESPONSABILIDAD SOBRE LA PRESENTACIÓN RAZONABLE DE LOS ESTADOS FINANCIEROS

Los funcionarios que rubrican los presentes Estados Financieros declaran "Bajo protesta de decir verdad declaramos que los Estados Financieros y sus Notas, son razonablemente correctos y son responsabilidad del emisor".



Lic. Héctor O. Díaz Cervantes
Consejero de la Judicatura del Estado

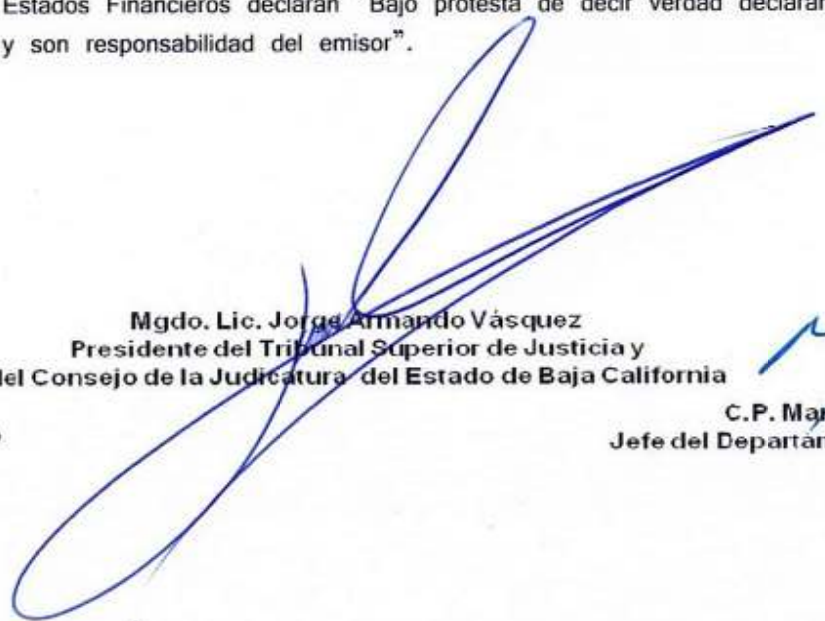

Mgdo. Lic. Jorge Armando Vásquez
Presidente del Tribunal Superior de Justicia y
del Consejo de la Judicatura del Estado de Baja California



C.P. María Esther López Rodarte
Jefe del Departamento de Contabilidad y Finanzas

INFORMACION SOBRE PASIVOS CONTINGENTES

No Aplica.

El Fondo Auxiliar para la Administracion de Justicia no cuenta con Pasivos Contingentes al 31 de Diciembre de 2015.

MP

al 31 de Diciembre de 2015

PROGRAMAS Y PROYECTOS DE INVERSION

No Aplica al Fondo Auxiliar para la Administracion de Justicia.

MFO

RELACION DE ESQUEMAS BURSATILES

No Aplica al Fondo Auxiliar para la Administracion de Justicia.



| Cuenta Pública 2015 | | |
|---|-----------------------------|------------------|
| Fondo Auxiliar para la Administración de Justicia | | |
| Relación de cuentas bancarias productivas específicas | | |
| Fondo, Programa o Convenio | Datos de la Cuenta Bancaria | |
| | Institución Bancaria | Número de Cuenta |
| No aplica al Fondo Auxiliar para la Administración de Justicia | No aplica | No aplica |
| | | |
| | | |
| | | |
| | | |
| | | |
| | | |
| | | |
| | | |
| | | |
| | | |
| | | |
| | | |

MP